

UAB „EKONAS“, į. k.: 181182490  
Vytauto g. 55, LT-21105, Trakai  
Tel.: +370 655 92444  
ekonas@gmail.com

# uab ekonas

Projekto pavadinimas: **Gyvenamosios paskirties (vieno buto) pastato (6.1) statybos ir sodo pastato (un. nr. 7996-9017-4015) griovimo Vandenuų g. 19, Lentvaris, projektas.**

Adresas: Vandenuų g. 19, Lentvaris, Trakų r. sav., sklypo kad. nr. 7944/0001:95

Projekto dalis: Bendroji dalis, sklypo plano, architektūrinė

Statytojas: **MB „Orkos šuolis“ įm. Kodas 302575262**

Projektuotojas: UAB „Ekonas“

Projekto Nr. 2022-03-PP

Statybos rūšis: Nauja statyba, griovimas

Statinio kategorija: Neypatingas

Projekto stadija: Projektiniai pasiūlymai

Laida: 0

Direktorė: D.Kriaučiūnienė  
Tel. Nr. 8 655 92444

PV/PDV: D.Kriaučiūnienė  
A1511 Tel. Nr. 8 655 92444

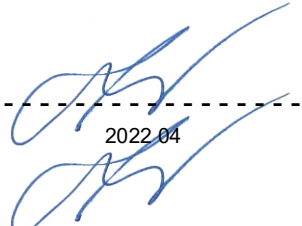
  
-----  
2022 04  
-----  
2025 04

### BENDRIEJI STATINIŲ RODIKLIAI

Šiame priede nurodomi žemės sklypo ir statinių (techniniai ir paskirties) rodikliai bendruoju atveju. Projekte nurodomi konkretaus sklypo ir konkretaus statinio bendrieji rodikliai. Bendrieji statinio rodikliai lentelėje ar kita forma nurodomi projekto bendrojoje dalyje.

Pavadinimas	Mato vienetas	Kiekis	Pastabos
<b>I SKYRIUS SKLYPAS</b>			
1. sklypo plotas	m <sup>2</sup>	787	
2. sklypo užstatymo intensyvumas	%	20	
3. sklypo užstatymo tankis (pagal 2004) reglamentuojamą teisės aktą)	%	20	
<b>II SKYRIUS PASTATAI</b>			
1. Pastato paskirties rodikliai (gamybos, kitos planuojamos ūkinės veiklos, paslaugų apimtis, butų, vietų, lovų, bendras ir aptarnaujamų žmonių skaičius, kiti rodikliai).			
2. Pastato bendrasis plotas.*	m <sup>2</sup>	160,02	
3. Pastato naudingasis plotas. *	m <sup>2</sup>	160,02	
4. Pastato tūris.*	m <sup>3</sup>	900	
5. Aukštų skaičius.*	vnt.	1+M	
6. Pastato aukštis. *	m	8.50	
7. Butų skaičius (gyvenamajame name), iš jų:	vnt.	1	
7.1. 1 kambario	vnt.		
7.2. 2 ir daugiau kambarių	vnt.		
8. Energinio naudingumo klasė		A++	

<b>Pavadinimas</b>	<b>Mato vienetas</b>	<b>Kiekis</b>	<b>Pastabos</b>
9. Pastato (patalpų) akustinio komforto sąlygų klasė		C	
10. Statinio atsparumo ugniai laipsnis		I	
11. Kiti papildomi pastato rodikliai			
<b>IV SKYRIUS INŽINERINIAI TINKLAI</b> (Nurodomas kiekvienos paskirties inžinerinių tinklų pavadinimas ir rodikliai)			
<b>4. inžinerinių tinklų ilgis*</b> Lauko vandentiekis Buitinė nuotekynė	m		
<b>5. vamzdžio skersmuo (tik vamzdynams)</b> Lauko vandentiekis Buitinė nuotekynė	mm		
<b>6. elektros tinklų laidininkų skaičius ir skerspjūvis</b>	vnt.; mm <sup>2</sup>		
<b>7. elektroninio ryšio laidininkų porų skaičius ir skerspjūvis</b>	vnt.; mm <sup>2</sup>		
<b>KITI INŽINERINIAI STATINIAI</b>			
Nuotekų valykla	m <sup>3</sup> /d		

8. \* Žvaigždute pažymėti rodikliai apskaičiuojami vadovaujantis Nekilnojamojo turto kadastrinių matavimų ir kadastro duomenų surinkimo taisyklėmis, kurias tvirtina Lietuvos Respublikos žemės ūkio ministras. Baigus statybą ir atlikus kadastrinius matavimus šie rodikliai gali turėti neesminių nukrypimų [5.39].

Statinio projekto vadovas \_ D. Kriaučiūnienė  
(vardas, pavardė, parašas, kvalifikacijos atestato arba pažymos Nr., data)

**GYVENAMOSIOS PASKIRTIES (VIENO BUTO) PASTATO (6.1) STATYBOS IR SODO PASTATO (UN. NR. 7996-9017-4015) GRIOVIMO VANDENŲ G. 19, LENTVARIS, PROJEKTAS.**

**PP RENGIMO DOKUMENTŲ BEI PAGRINDINIŲ NORMATYVINIŲ RESPUBLIKOS STATYBOS TECHNINIŲ DOKUMENTŲ, KURIAIS VADOVAUJANTIS PARENGTAS PP, SĄRAŠAS**

**2.1 PP RENGIMO DOKUMENTŲ SĄRAŠAS**

- 2.1.1. Specialieji architektūros reikalavimai.
- 2.1.2. Statinio projektavimo užduotis
- 2.1.3. Žemės sklypo nuosavybės teisę patvirtinantys dokumentai.
- 2.1.4. Žemės sklype esančių statinių nuosavybės teisę patvirtinantys dokumentai.
- 2.1.5. Esačių statinių techninės inventorizacijos duomenys.
- 2.1.6. Statinio statybos sklypo ir gretimos teritorijos tyrinėjimų ataskaitos.

**PAGRINDINIŲ NORMATYVINIŲ STATYBOS TECHNINIŲ DOKUMENTŲ, KURIAIS VADOVAUJANTIS PARENGTAS PP, SĄRAŠAS**

**LR ĮSTATYMAI:**

1. LR Statybos įstatymas. 2017-01-01
2. LR nekilnojamojo kultūros paveldo apsaugos įstatymas 2017-10-01

**ORGANIZACINIAI TVARKOMIEJI STATYBOS TECHNINIAI REGLAMENTAI:**

1. STR 1.01.08:2002. Statinio statybos rūšys.(2013-09-06)
2. STR 1.01.03:2017. Statinių klasifikavimas.
3. STR 1.04.04:2017. Statinio projektavimas, projekto ekspertizė.
4. STR 1.05.05:2004 Statinio projekto aplinkos apsaugos dalis.(2008-09-26)
5. STR 1.05.01:2017. Statybą leidžiantys dokumentai. Statybos užbaigimas. Statybos sustabdymas. Savališkos stsybos padarinių šalinimas. Statybos pagal neteisėtai išduotą statybą leidžiantį dokumentą padarinių šalinimas.
6. STR 2.02.01:2004 Gyvenamieji pastatai
7. STR 2.02.09:2005 Vienbučiai ir dvibučiai gyvenamieji pastatai (2016-07-15)
8. STR 1.12.05.2002. Statinio naudojimo paskirtis ir gyvavimo trukmė. (2003-01-30)
9. STR 1.05.08:2003 Statinio projekto architektūrinės ir konstrukcinės dalių brėžinių braižimo taisyklės ir grafiniai žymėjimai.(2008-12-14)

**TECHNINIŲ REIKALAVIMŲ STATYBOS IR KITI REGLAMENTAI:**

1. STR 2.01.01 (1):2005. Esminiai statinio reikalavimai (ESR). Mechaninis patvarumas ir pastovumas.(2005-09-28)
2. STR 2.01.01 (2):1999. ESR. Gaisrinė sauga.(2002-10-05)
3. STR 2.01.01 (3):1999. ESR. Higiena, sveikata, aplinkos apsauga.(2002-11-09)
4. STR 2.01.01 (4):2008. ESR. Naudojimo sauga.(2008-01-04)
5. STR 2.01.01 (5):2008. ESR. Apsauga nuo triukšmo.(2008-03-28)
6. STR 2.01.01 (6):2008. ESR. Energijos taupymas ir šilumos išsaugojimas.(2008-03-28)
8. STR 2.01.06:2009 Statinių apsauga nuo žaibo. Išorinė statinių apsauga nuo žaibo.(2009-11-22)
9. STR 2.01.01.07:2003. Pastatų vidaus ir išorės aplinkos apsauga nuo triukšmo.(2007-12-30)
10. STR 2. 03.01:2001. Statiniai ir teritorijos. Reikalavimai žmonių su negalia reikmėms.(2010-05-07)
11. STR 2.05.02:2008. Statinių konstrukcijos. Stogai.(2014-10-02)
12. STR 2.05.03:2003. Statybinių konstrukcijų projektavimo pagrindai.
13. STR 2.05.04:2003. Poveikiai ir apkrovos.(2006-02-12)
14. STR 2.07.01:2003. Vandentiekis ir nuotekų šalintuvas. Pastato inžinerinės sistemos. Lauko inžineriniai tinklai.(2009-04-01)
15. STR 2.09.02:2005 Šildymas, vėdinimas ir oro kondicionavimas.(2015-03-27)
16. GKTR 2.01.01:1999. LR teritorijoje statomų požeminių tinklų ir komunikacijų geodezinių gyvenamosios paskirties (vieno buto) pastato (6.1) statybos ir sodo pastato (un. nr. 7996-9017-4015) griovimo Vandenių g. 19, Lentvaris, projektas.

nuotraukų  
atlikimo tvarka.

17. GKTR 2.08.01:2000. Statybiniai inžineriniai geodeziniai tyrinėjimai.

### **RESPUBLIKOS STATYBOS NORMOS, TAISYKLĖS IR KT.:**

1. Gaisrinės saugos pagrindiniai reikalavimai (2011-01-01)
2. Gyvenamųjų pastatų gaisrinės saugos taisyklės (2014-08-21)
  1. RSN 26-90. Vandens vartojimo normos.
  2. RSN 104-87. Grafinis medžiagų žymėjimas. Pastatų, statinių ir konstrukcijų elementų sąlyginis vaizdavimas.
  3. RSN 156-94. Statybinė klimatologija.(1994-07-01)
  4. EJT. Elektros įrenginių įrengimo taisyklės. (2012-05-01)
  5. Bendrosios gaisrinės saugos taisyklės.(2005-03-01)
  6. DT 5-00. Saugos ir sveikatos taisyklės statyboje.(2001-01-11)
  7. Gaisro aptikimo ir signalizavimo sistemos. Projektavimo ir įrengimo taisyklės.
  8. Lauko gaisrinio vandentiekio tinklai ir statiniai. Projektavimo ir įrengimo taisyklės.
  9. Šildymo sistemų , naudojančių kietąjį kurą, gaisrinės saugos taisyklės.(2014-05-01)

### **HIGIENOS NORMOS IR APLINKOS APSAUGOS NORMAYVINAI DOKUMENTAI:**

1. HN 33-2007. Akustinis triukšmas.(2011-11-01)
2. AM 2007-04-02 įsakymas Nr. D1-193 Dėl Paviršinių nuotekų tvarkymo reglamento patvirtinimo.(2014-10-31)
3. AM 2007-10-08 įsakymas Nr. D1-515 Dėl nuotekų tvarkymo reglamento.(2015-07-02)
4. Specialiosios žemės ir miško naudojimo sąlygos. 1992 05 12, Nr. 343.(1992-05-12)

## BENDRAS AIŠKINAMASIS RAŠTAS

### PROJEKTUOJAMO STATINIO PAŽINTINIAI DUOMENYS

**-Statytojas (užsakovas)** MB „Orkos šuolis“ įm. Kodas 302575262

**Statinio (komplekso) pavadinimas.** Gyvenamosios paskirties (vieno buto) pastato (6.1) statybos ir sodo pastato (un. nr. 7996-9017-4015) griovimo Vandenuų g. 19, Lentvaris, projektas.

**-Statybos geografinė vieta.** Vandenuų g. 19, Lentvaris Trakų r. sav.,

**-Projektuotojas.** Projektinius pasiūlymus parengė D. Kriaučiūnienė, kvalifikacijos atest. Nr. A 1511

**-Projekto rengimo pagrindas.** Projektavimo rangos sutartis ir projektavimo užduotis. Projektas parengtas vadovaujantis teisės aktais, projektavimo sąlygomis ir kitais privalomaisiais projekto rengimo dokumentais.

**- Projektavimo etapai (stadijos).** Projektavimo darbai vykdomi dviem etapais – parengiami projektiniai pasiūlymai ir techninis projektas. Jo sudėtis ir detalumas atitinka STR 1.04.04:2017. Statinio projektavimas, projekto ekspertizė nurodymus.

**- Statybos rūšis.** Vadovaujantis STR 01.01.08:2002,p.9, statybos rūšis yra nauja statyba, griovimas

**- Statybos paskirtis.** Gyvenamosios paskirties pastatai

### TRUMPAS PROJEKTINIŲ SPRENDIMŲ APIBŪDINIMAS

Projektuojamas vienbutis gyvenamasis namas yra žemės sklype Vandenuų g. 19, Lentvario m., Trakų r. sav.

Sklype esamas sodo pastatas (un. nr. 7996-9017-4015) griaunamas. Įvažiavimas į sklypą projektuojamas iš Alyvų gatvės.

Sklypas patenka į nekilnojamųjų kultūros vertybių registrą.

Žemės sklypas patenka į kultūros paveldo vertybių registre registruoto nekilnojamojo kultūros paveldo objekto Lentvario dvaro sodybos vizualinės apsaugos pozonio teritoriją, un. Nr. 15949



Žemės sklypas ir pastatai projektuojami pagal Lentvario dvaro sodybos (G12KP) nekilnojamojo kultūros paveldo apsaugos specialųjį planą.



Pagal specialųjį planą sklypas patenka į 17 zoną, kuriai nustatyti šie reglamentai: Maksimalus statinių aukštis nuo žemės paviršiaus iki kraigo – 8,5m, galimas aukštų skaičius – 1 aukštas su mansarda

Leistinas žemės sklypo užstatymo tankumas – 20%, intensyvumas – 0,20.

<p><b>b 4</b> – reikalavimai kitiems pastatams</p>	<p><u>Reikalavimai naujai statybai:</u></p> <ul style="list-style-type: none"> <li>- nauja statyba leistina parengus ir suderinus teisės aktų nustatyta tvarka su KPD projektinius pasiūlymus.</li> </ul> <p><u>Reikalavimai pastatų apdailos medžiagoms:</u></p> <ul style="list-style-type: none"> <li>- blizgių, šviesą ir saulę atspindinčių išorės apdailos medžiagų plotas neturi viršyti 20% nuo bendro pastato fasadų ir stogo paviršiaus ploto.</li> <li>- pastatų spalvinis sprendimas sprendžiamas šiltų, neryškių, natūralių atspalvių gamoje.</li> </ul>
--	---

<p><b>c 5</b> - reikalavimai teritorijos tvarkymui (želdiniams, reljefui, kelių/takų sistemai, vandens telkiniams, krantinėms, inžineriniams, mišrios rūšies ir nesudėtingiems statiniams (mažajai architektūrai))</p>	<ul style="list-style-type: none"> <li>- maksimaliai saugomas esamas reljefas;</li> <li>- želdiniams skiriama 50% ir daugiau neužstatytos sklypo dalies ploto.</li> </ul> <p>vadovautis LR AM Įsakymu "Dėl paviršinio vandens telkinių apsaugos zonų ir pakrančių apsaugos juostų nustatymo taisyklių patvirtinimo".</p>
--	--

<p><b>e 8</b> - papildomi veiklos apribojimai</p>	<p>- sklypai į smulkesnius neskaidomi.</p>
---	--

**Prieš pradėdant žemės judinimo darbus privaloma atlikti archeologinius tyrimus.**

## Esamas urbanistinis užstatymas:

Esamas urbanistinis užstatymas – sodybinis. Dominuojantys pastatai – vieno, vieno aukšto su mansarda, dviejų aukštu gyvenamieji namai. Projektuojamas pastatas darniai įsilieja į urbanistinę aplinką.

## Esamos urbanistinės aplinkos fotofiksacijos:



Gyvenamosios paskirties (vieno buto) pastato (6.1) statybos ir sodo pastato (un. nr. 7996-9017-4015) griovimo Vandenuų g. 19, Lentvaris, projektas.



Planuojamas sklypo užstatymo tankumas – 20%, intensyvumas– 20%, pastato aukštis – 8.50m.

Sklype yra esamas sodo pastatas, kuris griauamas ir jo vietoje projektuojamas vienbutis gyvenamasis namas. Į sklypą projektuojamas įvažiavimas iš Alyvų gatvės. Sklype projektuojami vietiniai nuotekų valymo įrenginiai, vandentiekį planuojama prisijungti prie miesto tinkle. Sklype yra esami vaismedžiai, keli vaismedžiai projektuojamo pastato vietoje išskertami.

Gyvenamasis namas projektuojamas vieno aukšto su mansarda.

Gyvenamasis pastatas yra vieno aukšto su pastoge (palėpe), kai jis turi vieną aukštą, t. y. erdvę nuo patalpų grindų paviršiaus iki virš jos esančios pastogės (palėpės) (kurios išorės sienų aukštis ne didesnis kaip 1,7 m, skaičiuojant nuo pastato viršutinio aukšto perdangos viršaus iki stogo apačios, ir šlaitinio stogo kampas ne mažesnis kaip 10 laipsnių) grindų paviršiaus. Gyvenamojo namo viršutinė erdvė, turinti šlaitinį stogą ir išorės sienas, kurių aukštis, skaičiuojant nuo pastato žemiau esančio aukšto perdangos viršaus iki stogo apačios, didesnis kaip 1,7 m, yra viršutinis aukštas.

Gyvenamojo namo patalpų bendras plotas yra 160.02 m<sup>2</sup>.

Pastato pirmo aukšto patalpų plotas yra 97.65 m<sup>2</sup>. Pirmame aukšte projektuojamos patalpos: tambūras, holas, svetainė – virtuvė, du kambariai, san. mazgas, katilinė, sandėliukas, koridorius.

Pastato mansardinio aukšto patalpų bendras plotas yra 62.37 m<sup>2</sup>. Mansardoje projektuojamos patalpos - koridorius, du kambariai, vonios kambarys.

Pastato gabaritai plane (pagal sienų išorinį kontūrą) yra 13.70 x 10.84 m

Pastato aukštis nuo pirmo aukšto grindų iki stogo viršaus yra 8.15 m.

PV

Dalia Kriaučiūnienė

Pareigos	Vardas, pavardė	Atestato Nr.	Parašas	Data
Projekto vadovas	Dalia Kriaučiūnienė	A 1511		

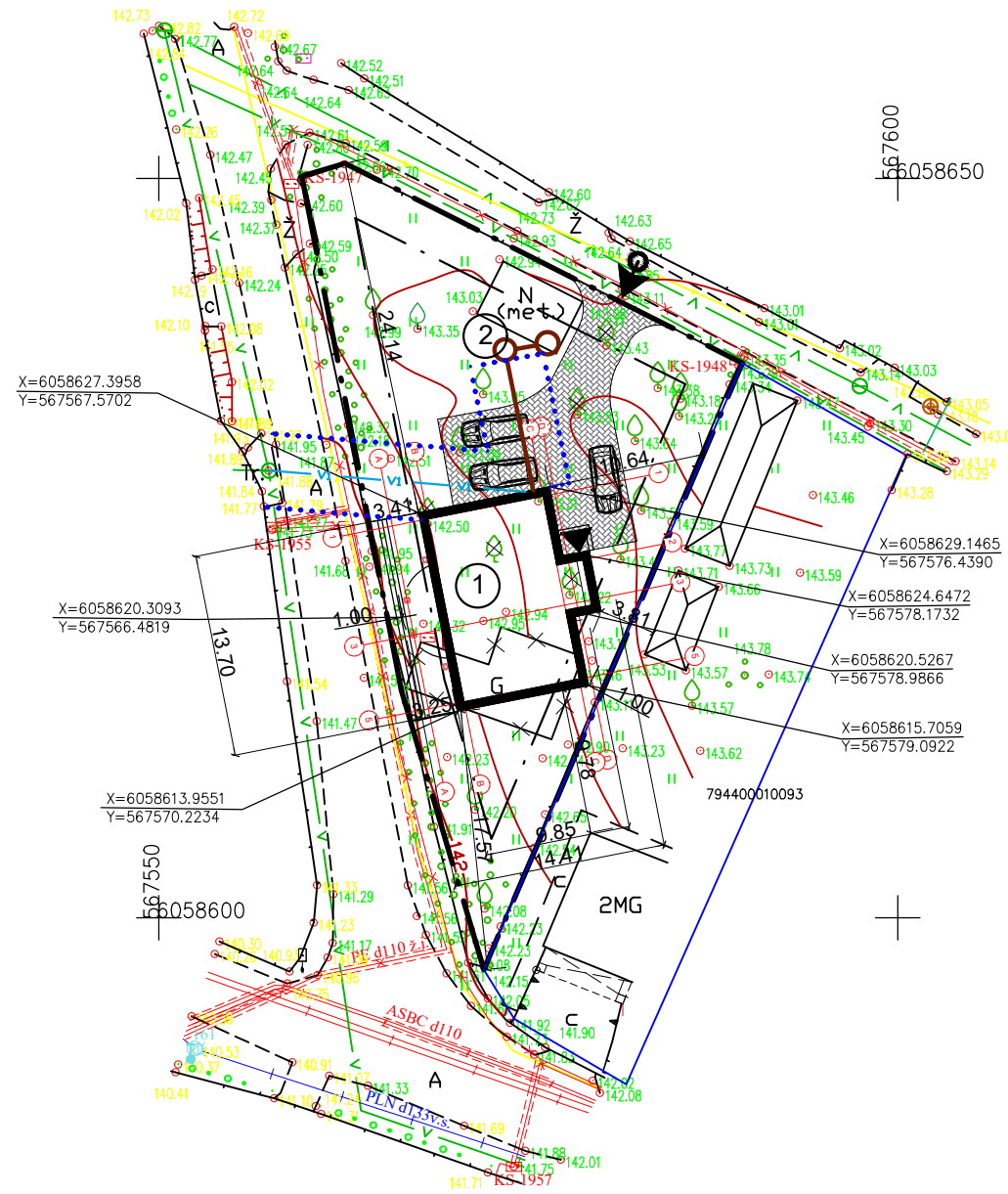
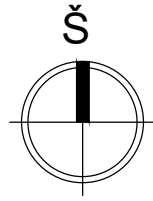

SITUACIJOS SCHEMA

SUTARTINIAI PAŽYMĖJIMAI

ŽYMĖJIMAS	PAVADINIMAS
---	SKLYPO RIBA
---	PROJEKTUOJAMAS GYVENAMASIS NAMAS
→	IĖJIMAS
→	ĮVAŽIAVIMAS
.....	APSAUGOS ZONA
XXXX	GRIAUNAMI PASTATAI
XXXX	BETONO TRINKELIŲ DANGA 137.00 m2
○	ESAMI VAISMEDŽIAI
○	KERTAMI VAISMEDŽIAI
—V—	Esami vandentiekio tinklai
—VI—	Projektuojamas lauko vandentiekis
—F1—	Projektuojami nuotekų tinklai

EKSPLIKACIJA

1.	PROJEKTUOJAMAS GYVENAMASIS NAMAS
2.	PROJEKTUOJAMI NUOTEKŲ VALYMO ĮRENGINIAI

TECHNINIAI RODIKLIAI

SKLYPO PLOTAS	787 M2
PROJ. GYVENAMOJO NAMO UŽIMAMAS ZEMĖS PLOTAS	160.00 M2
SKLYPO UZSTATYMAS	22%
SKLYPO APŽELDINIMAS	50%

UAB "EKONAS" Vytauto g. 55, Trakai, tel./fax. 8~528 51280				GYVENAMOSIOS PASKIRTIES (VIENO BUTO) PASTATO (6.1) STATYBOS IR SODO PASTATO (UN. NR. 7996-9017-4015) VANDENŲ G. 19, LENTVARIS, TRAKŲ R. SAV., STATYBOS PROJEKTAS	
A 1356	Pv	D. Kriaučiūnienė	Parasas	Data	Brezinio pavadinimas SKLYPO PLANAS M1:500
A 1356	Arch.	D. Kriaučiūnienė		2021	
Statybos (užsakovo) pavadinimas, adresas				Proj. etapas	Nr. sklype
UŽSAKOVAS: MB "Orkos Šuolis" jm. kodas 302575262				TP	

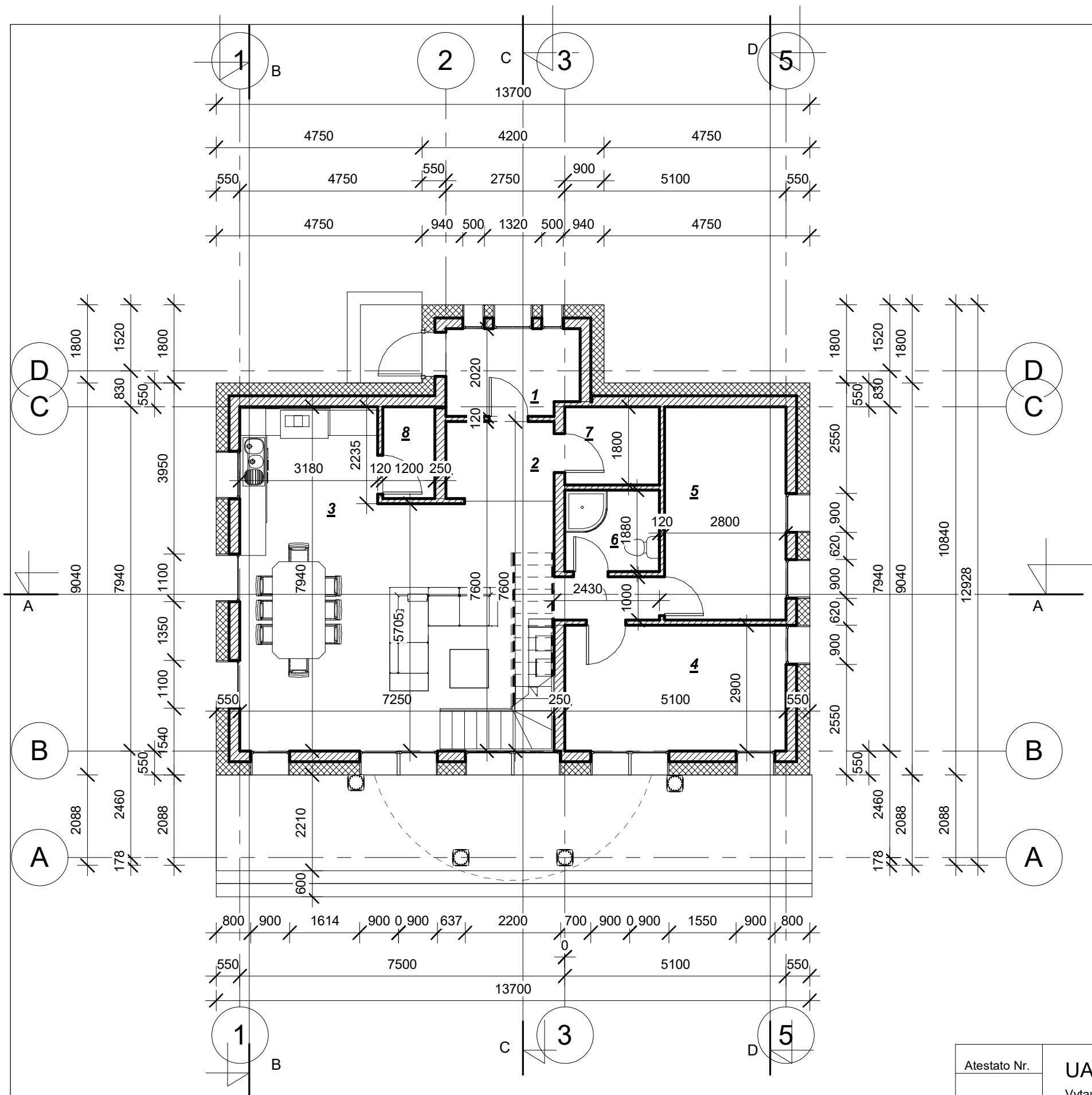

Pirmo aukšto patalpų eksplikacija		
Nr.	Pavadinimas	Plotas
1	Tambūras	6.06 m <sup>2</sup>
2	Holas	4.56 m <sup>2</sup>
3	Svetainė-virtuvė	45.47 m <sup>2</sup>
4	Kambarys	14.79 m <sup>2</sup>
5	Kambarys	13.78 m <sup>2</sup>
6	San. mazgas	4.10 m <sup>2</sup>
7	Katilinė	3.92 m <sup>2</sup>
8	Sandėliukas	2.54 m <sup>2</sup>
20	Koridorius	2.43 m <sup>2</sup>
		97.65 m <sup>2</sup>

Atestato Nr.	<b>UAB "EKONAS"</b> Vytauto g. 55, Trakai, tel./fax. 8-52851280				<b>OBJEKTO PAVADINIMAS</b> Vienbučio gyvenamojo namo, Vandenuų g. 19, Lentvaris, Trakų r. sav., statybos projektas	Laida
	Pareigos	Pavardė	Parašas	Data	<b>BREŽINIO PAVADINIMAS</b> Pirmo aukšto planas 1 : 100	
A 1511	Pv	D. Kriaučiūnienė		2021		
	Proj.	D. Kriaučiūnienė		2021		
<b>UŽSAKOVAS</b> MB "Orkos šuolis" Įm. kodas 302575262					Nr. sklype	Proj. etapas
					PP	Proj. dalis
					SA	Lapas
					1.1	Lapų
					4	

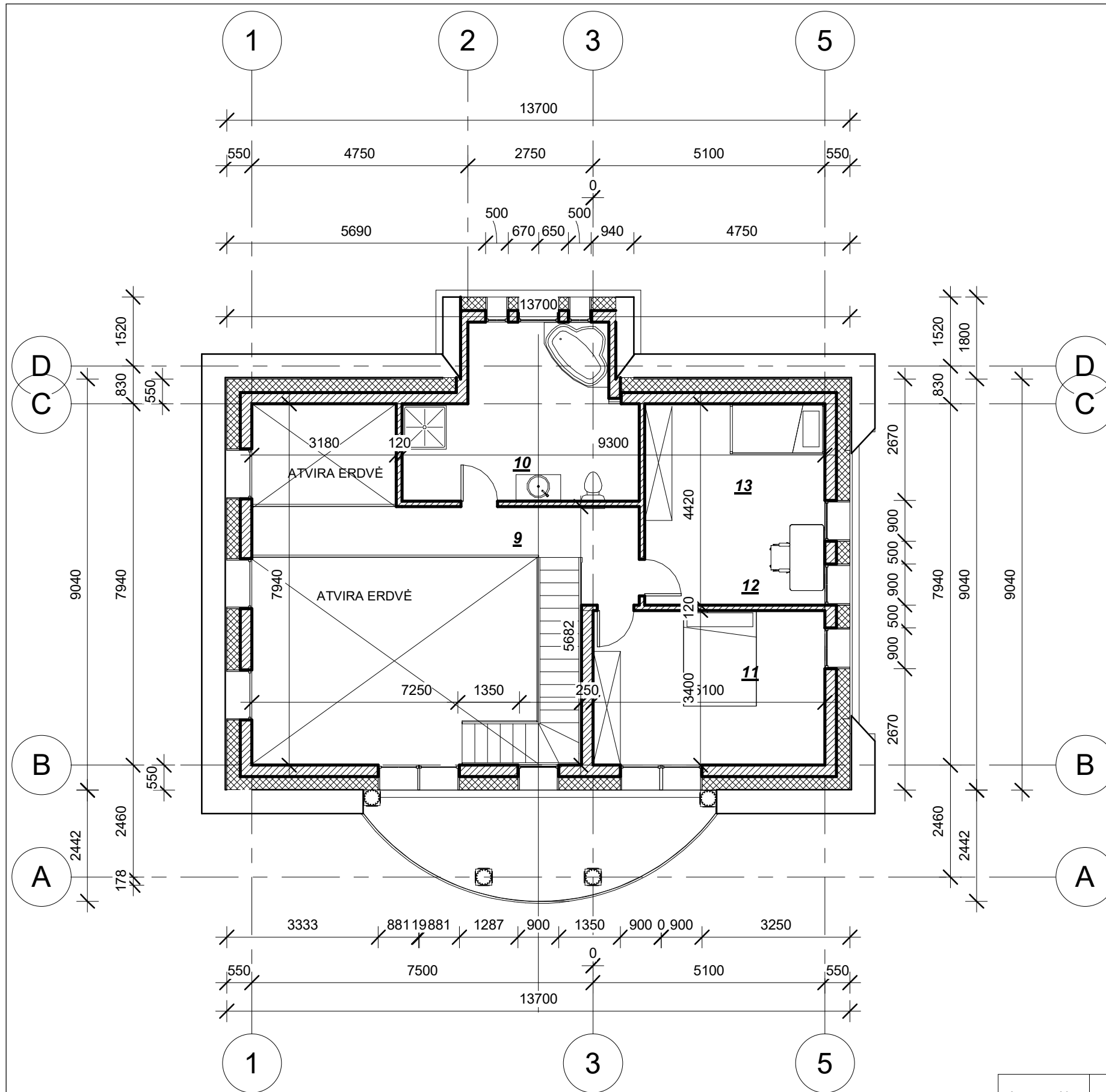

Mansardos patalpų eksplikacija		
Nr.	Pavadinimas	Plotas
9	Koridorius	11.06 m <sup>2</sup>
10	Vonios kambarys	16.85 m <sup>2</sup>
11	Kambarys	16.96 m <sup>2</sup>
13	Kambarys	17.50 m <sup>2</sup>
		62.37 m <sup>2</sup>

Atestato Nr.	<b>UAB "EKONAS"</b> Vytauto g. 55, Trakai, tel./fax. 8-52851280				<b>OBJEKTO PAVADINIMAS</b> Vienbučio gyvenamojo namo, Vandenu g. 19, Lentvaris, Trakų r. sav., statybos projektas	Laida
A 1511	Pareigos	Pavardė	Parašas	Data	<b>BREŽINIO PAVADINIMAS</b> Mansardos planas	1 : 100
	Proj.	D. Kriaučiūnienė		2021		
	<b>UŽSAKOVAS</b> MB "Orkos šuolis" Įm. kodas 302575262				Nr. sklype	Lapas
		Proj. etapas	Proj. dalis	Lapas	Lapų	
		PP	SA	1.2	4	

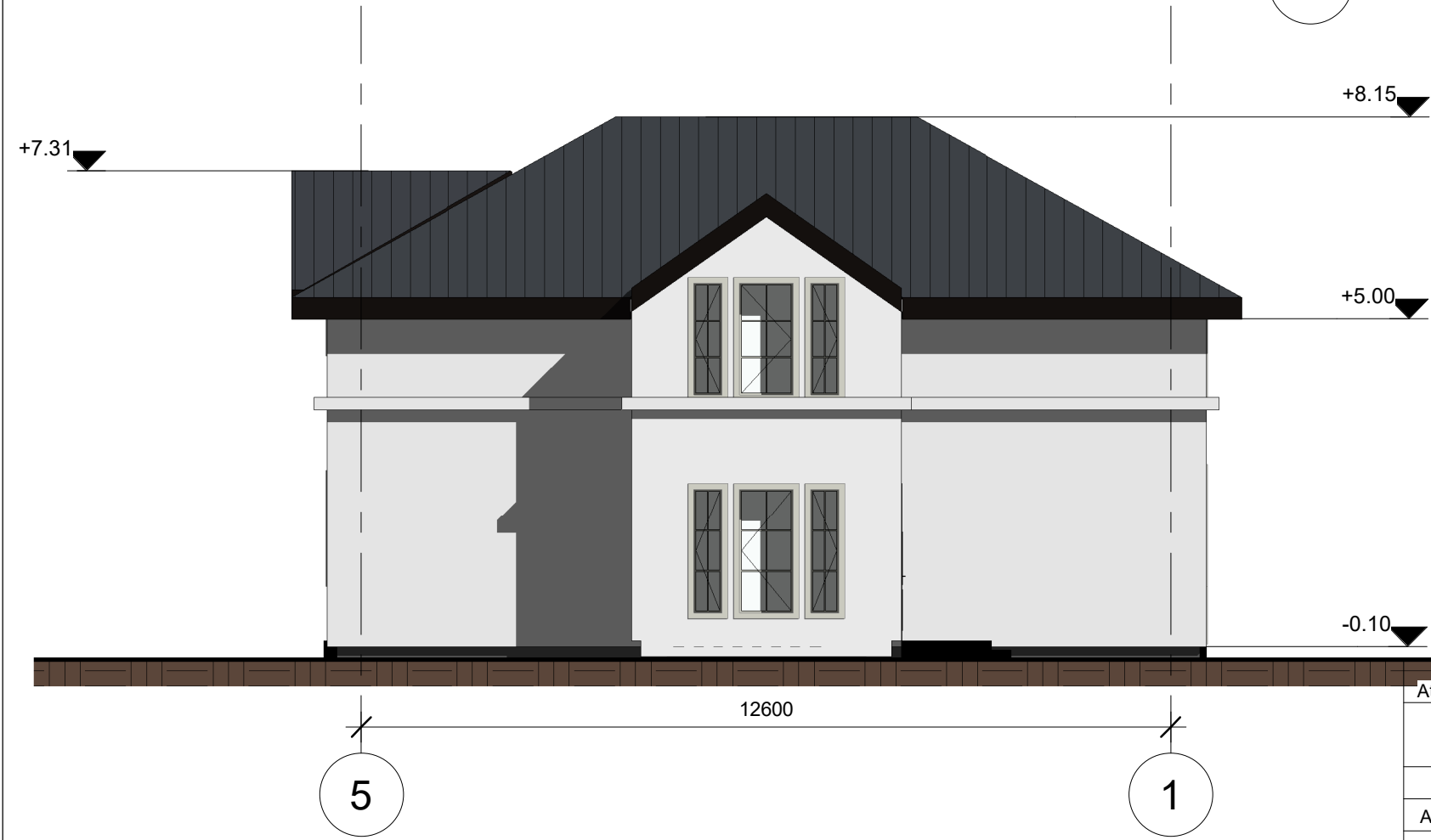

Atestato Nr.		<b>UAB "EKONAS"</b> Vytauto g. 55, Trakai, tel./fax. 8-52851280			<b>OBJEKTO PAVADINIMAS</b> Vienbučio gyvenamojo namo, Vandenių g. 19, Lentvaris, Trakų r. sav., statybos projektas		Laida		
A 1511	Pareigos	Pavardė	Parašas	Data	BREŽINIO PAVADINIMAS				
	Proj.	D. Kriaučiūnienė		2021	Fasadai		1 : 100		
<b>UŽSAKOVAS</b> MB "Orkos šuolis" Įm. kodas 302575262					Nr. sklype	Proj. etapas	Proj. dalis	Lapas	Lapų
					PP	SA	1.4	4	

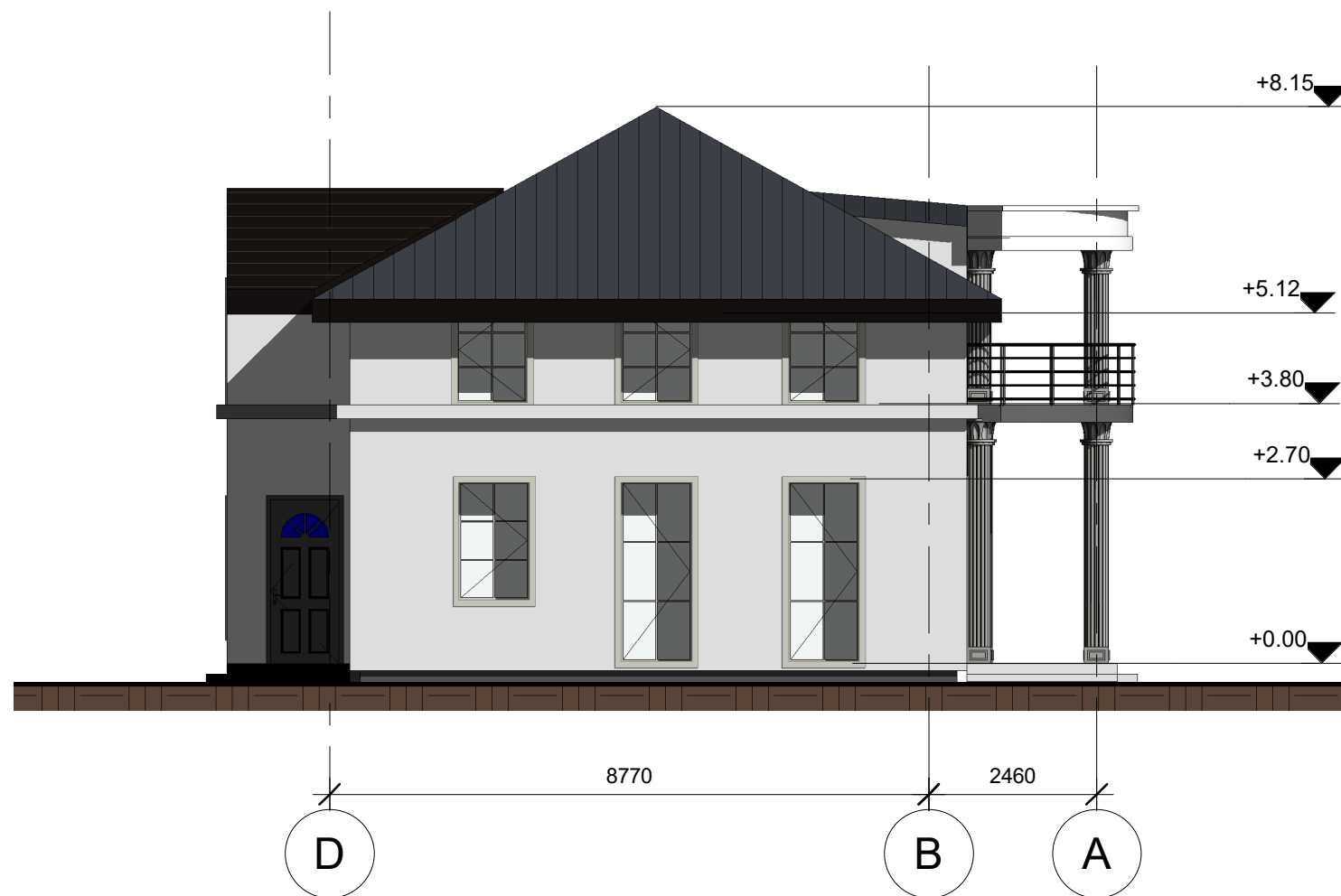
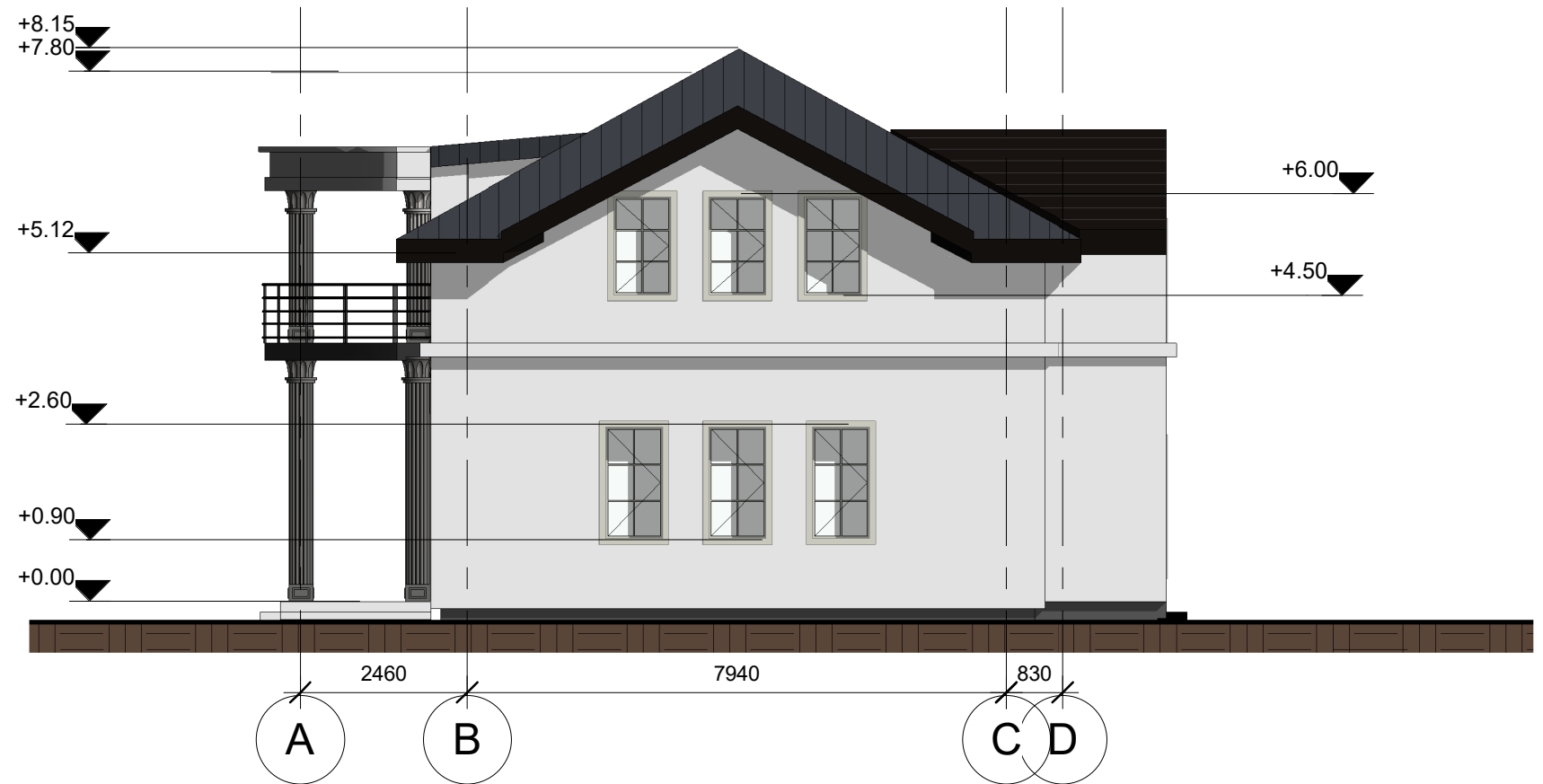

Atestato Nr.	<b>UAB "EKONAS"</b> Vytauto g. 55, Trakai, tel./fax. 8-52851280				<b>OBJEKTO PAVADINIMAS</b> Vienbučio gyvenamojo namo, Vandenu g. 19, Lentvaris, Trakų r. sav., statybos projektas	Laida
	A 1511	Pv	D. Kriaučiūnienė	2021	<b>BREŽINIO PAVADINIMAS</b> Fasadai 1 : 100	
	Proj.	D. Kriaučiūnienė	2021			
	<b>UŽSAKOVAS</b> MB "Orkos šuolis" Įm. kodas 302575262				Nr. sklype	Lapas
					Proj. etapas PP	Proj. dalis SA
					Lapas 1.5	Lapų 4

PJŪVIS A-A

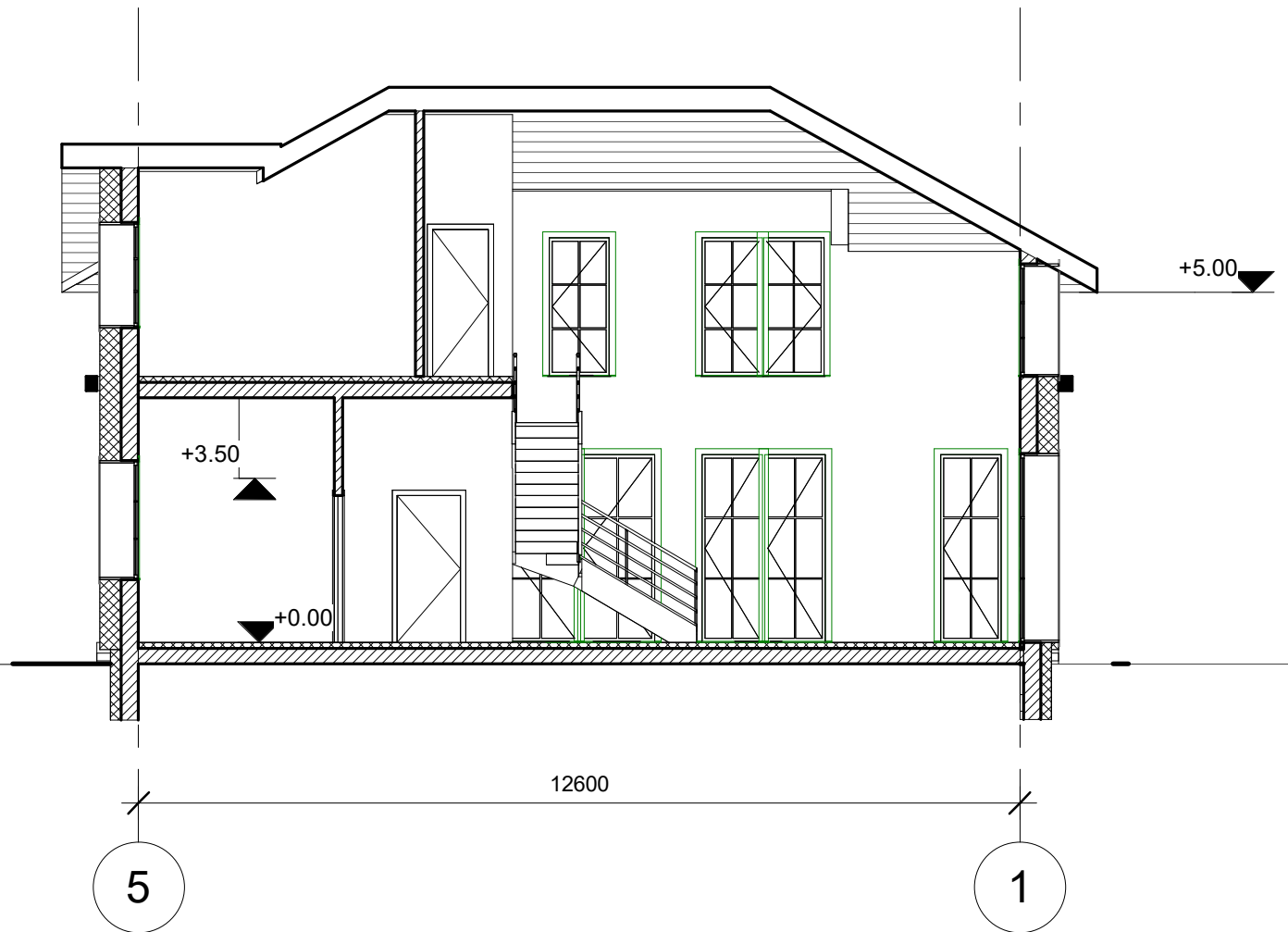

PJŪVIS C-C

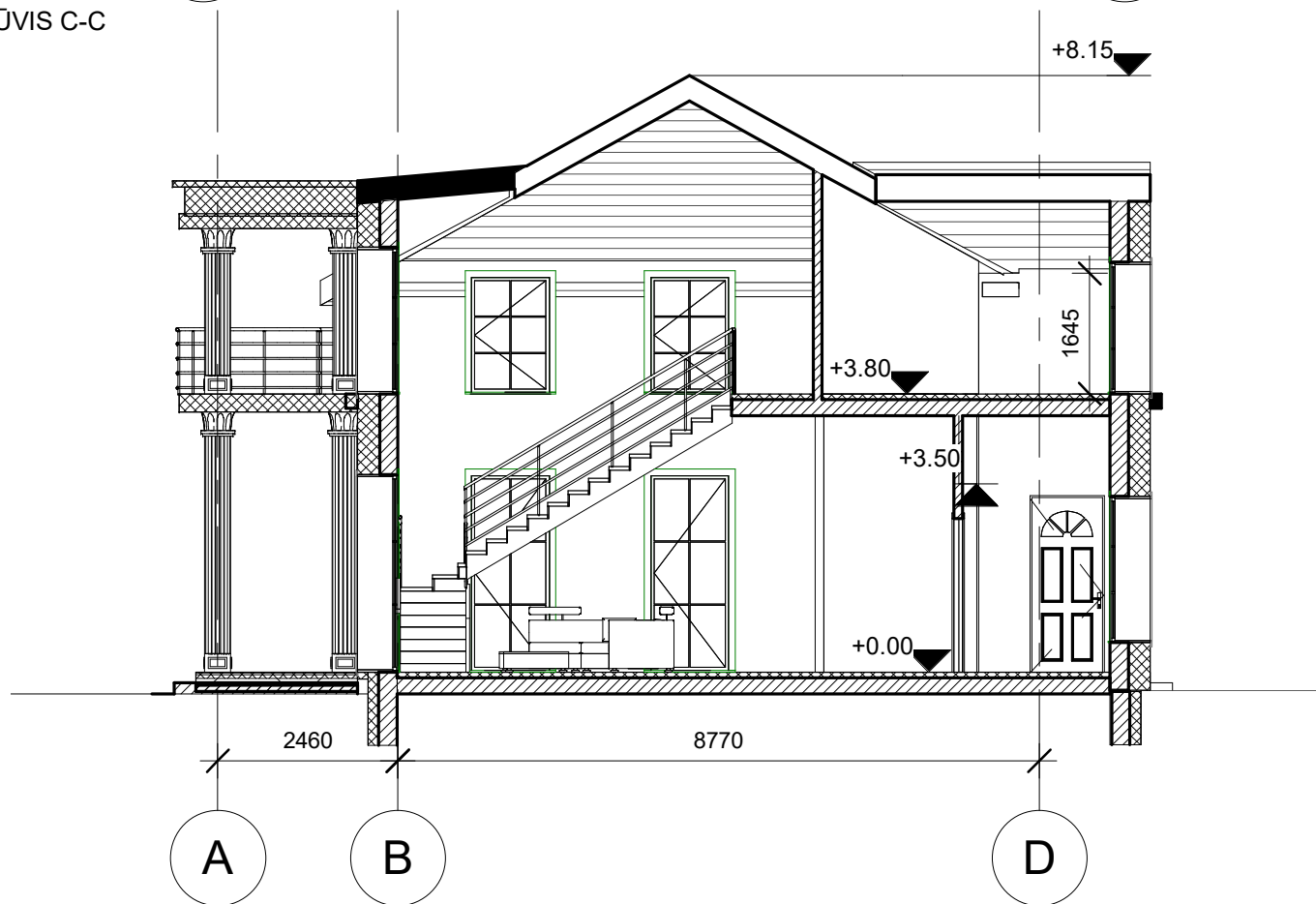

Atestato Nr.	<b>UAB "EKONAS"</b> Vytauto g. 55, Trakai, tel./fax. 8-52851280				<b>OBJEKTO PAVADINIMAS</b> Vienbučio gyvenamojo namo, Vandenu g. 19, Lentvaris, Trakų r. sav., statybos projektas	Laida
	A 1511	Pv	D. Kriaučiūnienė	2021	BREŽINIO PAVADINIMAS Pjūvis A-A, C-C 1 : 100	
	Proj.	D. Kriaučiūnienė	2021			
	<b>UŽSAKOVAS</b> MB "Orkos šuolis" Įm. kodas 302575262				Nr. sklype	Lapas
					Proj. etapas PP	Proj. dalis SA
					Lapas 1.6	Lapų 4

PJŪVIS B-B

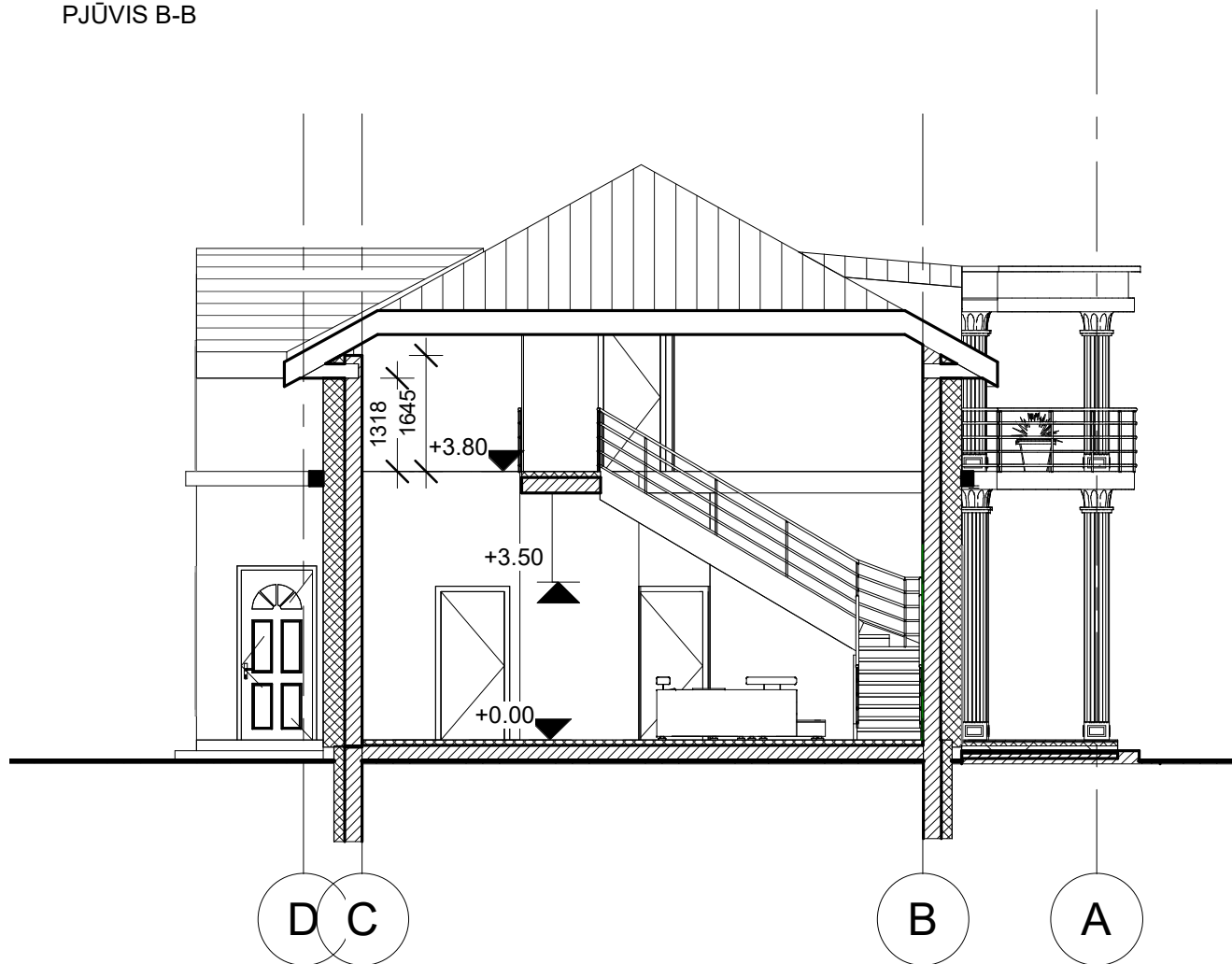

PJŪVIS D-D

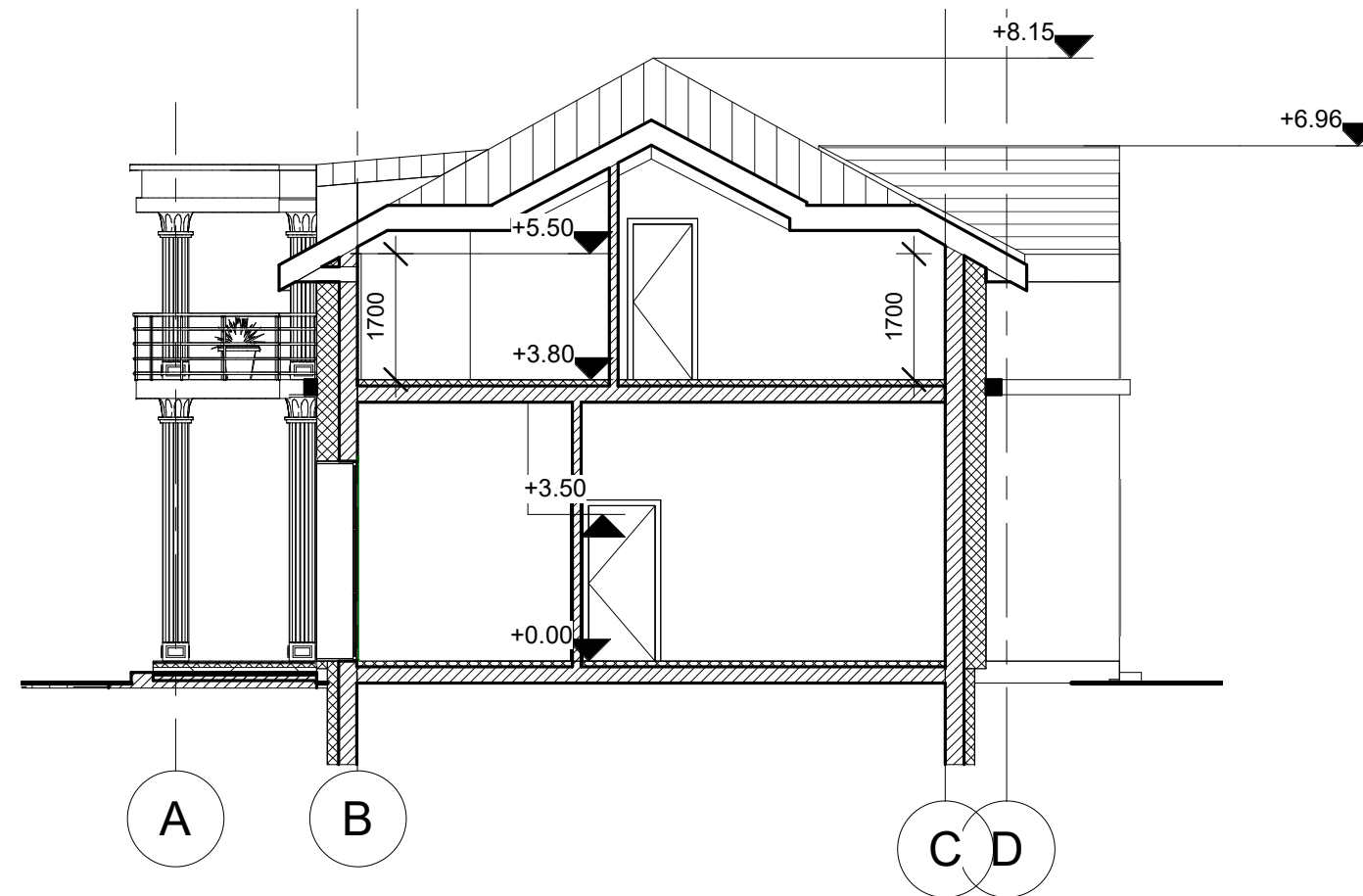

Atestato Nr.	<b>UAB "EKONAS"</b> Vytauto g. 55, Trakai, tel./fax. 8-52851280				<b>OBJEKTO PAVADINIMAS</b> Vienbučio gyvenamojo namo, Vandenu g. 19, Lentvaris, Trakų r. sav., statybos projektas	Laida
A 1511	Pareigos	Pavardė	Parašas	Data	<b>BREŽINIO PAVADINIMAS</b> Pjūvis B-B, D-D	1 : 100
	Proj.	D. Kriaučiūnienė		2021		
	<b>UŽSAKOVAS</b> MB "Orkos šuolis" Įm. kodas 302575262				Nr. sklype	Lapas
					PP	4
					SA	1.7





Atestato Nr.	<b>UAB "EKONAS"</b> Vytauto g. 55, Trakai, tel./fax. 8-52851280				<b>OBJEKTO PAVADINIMAS</b> Vienbučio gyvenamojo namo, Vandenu g. 19, Lentvaris, Trakų r. sav., statybos projektas	Laida
A 1511	Pareigos	Pavardė	Parašas	Data	<b>BREŽINIO PAVADINIMAS</b> Vizualizacijos	
	Proj.	D. Kriaučiūnienė		2021		
	<b>UŽSAKOVAS</b> MB "Orkos šuolis" Įm. kodas 302575262				Nr. sklype	Lapų
					Proj. etapas PP	Proj. dalis SA
					Lapas 5	Lapų 4



Atestato Nr.	<b>UAB "EKONAS"</b> Vytauto g. 55, Trakai, tel./fax. 8-52851280				<b>OBJEKTO PAVADINIMAS</b> Vienbučio gyvenamojo namo, Vandenių g. 19, Lentvaris, Trakų r. sav., statybos projektas	Laida
A 1511	Pareigos	Pavardė	Parašas	Data	<b>BREŽINIO PAVADINIMAS</b> Vizualizacijos	
	Proj.	D. Kriaučiūnienė		2021		
	<b>UŽSAKOVAS</b> MB "Orkos šuolis" Įm. kodas 302575262				Nr. sklype	Lapas
					Proj. etapas	Lapų
					PP	4
					Proj. dalis	
					SA	
					6	