

Projektuotojas:

UAB „Architektūros namai“ direktorius
Algirdo g. 11-3, Vilnius
Įm.k. 302848362
Mob. tel.: +370 618 36411
El.p.: sarapajevas@yahoo.com



STATYTOJAS:	UAB „Miltelinis dažymas“
STATYBOS ADRESAS:	Mechanizatorių g. 21, Luksnėnų k., Alytaus sen., Alytaus r. sav.
ŽEMĖS SKLYPO KADASTRINIS NR.:	3328/0002:421, Luksnėnų k.v.
PROJEKTAS:	„Pastato – Kiaulidė (unikalus Nr. 3398-2010-2029) rekonstravimo į sandėliavimo paskirties pastatą, Mechanizatorių g. 21, Luksnėnų k., Alytaus sen., Alytaus r. sav., projektas“. Projektiniai pasiūlymai.
STATYBOS RŪŠIS:	Rekonstravimas
STATINIO KATEGORIJA:	Neypatingas statinys
STADIJA:	Projektiniai pasiūlymai
OBJEKTO NR.:	015-MB 22.01/02-PP
METAI:	2022

Pareigos	Vardas, pavardė	Parašas
PROJEKTO VADOVAS:	Rolandas Šarapajevas	el. parašas

**„PASTATO – KIAULIDĖ (UNIKALUS NR. 3398-2010-2029)
REKONSTRAVIMO Į SANDĖLIAVIMO PASKIRTIES PASTATĄ,
MECHANIZATORIŲ G. 21, LUKSNĖNŲ K., ALYTAUS SEN., ALYTAUS R. SAV.,
PROJEKTAS“. PROJEKTINIAI PASIŪLYMAI.**

1. PP BYLOS DOKUMENTŲ IR BRĖŽINIŲ SĄRAŠAS

EIL. NR.	PAVADINIMAS	LAPŲ SK.	LAPO NR.
1. PP BYLOS DOKUMENTŲ IR BRĖŽINIŲ SĄRAŠAS		1	2
2. AIŠKINAMASIS RAŠTAS		3	3-5
3. BRĖŽINIAI		8	6-13
015-MB 22.01/02-PP-SP-01	SKLYPO SUTVARKYMO PLANAS	1	6
015-MB 22.01/02-PP-SA-01	PIRMO AUKŠTO PLANAS	1	7
015-MB 22.01/02-PP-SA-02	ANTRO AUKŠTO PLANAS	1	8
015-MB 22.01/02-PP-SA-03	STOGO PLANAS	1	9
015-MB 22.01/02-PP-SA-04	PJŪVIS 1-1 IR 2-2	1	10
015-MB 22.01/02-PP-SA-05	PIETŲ IR ŠIAURĖS FASADAI	1	11
015-MB 22.01/02-PP-SA-06	VAKARŲ IR RYTŲ FASADAI	1	12
015-MB 22.01/02-PP-SA-07	3D VAIZDAI	1	13
4. PRIEDAI		2	14-15
PROJEKTINIŲ PASIŪLYMŲ RENGIMO UŽDUOTIS		2	14-15

2. AIŠKINAMASIS RAŠTAS

2.1. UŽSAKOVAS, STATYBOS VIETA, STATINIO KATEGORIJA, STATYBOS RŪŠIS, STATINIO PASKIRTIS, PROJEKTO STADIJA IR DALIS

Statytojas (užsakovas)	– UAB „Miltelinis dažymas“;
Statinio adresas	– Mechanizatorių g. 21, Luksnėnų k., Alytaus sen., Alytaus r. sav.
Žemės sklypo kad. Nr.	– 3328/0002:421, Luksnėnų k.v.;
Statybos rūšis	– Rekonstravimas;
Statinio kategorija	– Neypatingas statinys;
Esama statinio paskirtis	– Kita (fermų);
Būsima statinio paskirtis	– Sandėliavimo paskirties pastatas;
Projekto rengimo stadija	– Projektiniai pasiūlymai (PP).

2.2. PRADINIAI PROJEKTAVIMO DUOMENYS

Kiaulidės pastato rekonstravimo į sandėliavimo paskirties pastatą Mechanizatorių g. 21, Luksnėnų k., Alytaus sen., Alytaus r. sav., projektiniai pasiūlymai rengiami vadovaujantis:

- Lietuvos Respublikos Statybos ir Teritorijų planavimo įstatymais, galiojančiais projektavimo ir statybos techniniais reglamentais, taisyklėmis ir normomis, projektavimo užduotimi bei projektavimo darbų sutartimi.
- Alytaus rajono savivaldybės teritorijos bendruoju planu, pakeistu 2019 m. spalio 24 d. Alytaus rajono savivaldybės tarybos sprendimu Nr. Nr. K-191.

2.3. ESAMA BŪKLĖ

PROJEKTUOJAMA VIETA.

Projektuojamas žemės sklypas yra Alytaus rajono savivaldybės vakarinėje dalyje, Alytaus seniūnijoje, Luksnėnų kaime. Žemės sklypo plotas – 0,1700 ha; žemės sklypo naudojimo paskirtis – Kita; naudojimo būdas – Pramonės ir sandėliavimo objektų teritorijos. Žemės sklype yra registruota: Kelio servitutas – teisė važiuoti transporto priemonėmis, naudotis pėsčiųjų taku, varyti gyvulius (tarnaujantis); plotas – 0,0768 ha. Statinių servitutas (tarnaujantis); plotas 0,17 ha.

Žemės sklypui taikomos specialiosios žemės naudojimo sąlygos:

- Melioruotos žemės ir melioracijos statinių apsaugos zonos (VI skyrius, antrasis skirsnis);
- Elektros tinklų apsaugos zonos (III skyrius, ketvirtasis skirsnis).
- Kelių apsaugos zonos (III skyrius, antrasis skirsnis).

ESAMI STATINIAI.

Žemės sklype yra registruotas pastatas – Kiaulidė (unikalus Nr. 3398-2010-2029). Pastato pagrindinė naudojimo paskirtis: Kita (fermų); statybos metai – 1982. Pastatas yra vieno aukšto su neįrengta pastoge. Bendras pastato plotas – 880,61m²; pagrindinis pastato plotas – 796,14 m²; pastato užstatymo plotas – 1002,00 m²; pastato tūris – 2912 m³.

Nuosavybės teisė:

- Pastato dalis 93/100 priklauso UAB „Miltelinis dažymas“, a.k. 304224130;
- Pastato dalis 7/100 yra gretimame sklype Mechanizatorių g. 19 (kad. Nr. 3328/0002:420) ir priklauso fiziniams asmenims.

Pastato konstrukcijų aprašymas:

- Pamatai gelžbetoniniai;
- Lauko sienos ir vidaus pertvaros – silikatinių plytų mūras;
- Perdenginys – gelžbetoninės plokštės;
- Stogo konstrukcija medinė, danga – šiferio lakštai.

Esamos būklės fotofiksacijos:



Nuotrauka Nr.1: Vaizdas iš pietryčių pusės;



Nuotrauka Nr.2: Vaizdas iš pietvakarių pusės;

2.4. ARCHITEKTŪRINIAI - STATYBINIAI SPRENDINIAI

SKLYPO PLANAS.

Projektuojamame žemės sklype, kurio plotas 1700 m², užstatymo intensyvumas – 100 %; užstatymo tankumas – 59 %, padengimas technogenine danga numatomas ~16%. Naujas užstatymas neformuojamas tik prie rekonstruojamo kiaulidės pastato prijungiamas esamas neregistruotas II grupės nesudėtingas statinys, kuriame įrengiamos pagalbinės patalpos.

Sklypo šiaurinėje dalyje projektuojama nauja žvyro / skaldos danga automobilių aikštei prie pastato. Pietų pusėje paliekama esama trinkelų ir asfalto danga. Laisva teritorija užsėjama veja, tai sudaro ~25% žemės sklypo ploto.

PASTATO REKONSTRAVIMO SPRENDINIAI.

Rekonstruojamas esamas kiaulidės pastatas (unikalus Nr. 3398-2010-2029) keičiant jo naudojimo paskirtį į sandėliavimo. Atliekami šie architektūriniai – statybiniai darbai:

- Griaunamas fiziškai nusidėvėjęs, dengtas asbesto šiferiu, pastato stogas. Ant išsaugomų pirmo aukšto išorės sienų, visu pastato kontūru, pastatomas vieno šlaito tūris – antstatas.
- Stogo konstrukcija medinė, su apšiltinamuoju sluoksniu 200-250mm, atitinkanti priešgaisrinius reikalavimus. Stogo danga – profiliuota skarda; plotas ~ 980m².
- Įvertinus fizinę būklę, esama surenkamų gelžbetoninių perdangos plokščių perdanga išsaugoma ir ant jos įrengiamos grindys antrame pastato aukšte (antstate).
- Iš lauko esamos pirmo aukšto sienos papildomai šiltinamos ir apdailinamos šviesiai pilkos spalvos profiliuotos skardos danga. Apdailų plotas ~ 440 m².
- Antro aukšto išorės sienos mūrijamos iš akyto betono blokelių, taip pat šiltinamos ir apdailinamos tamsiai pilkos spalvos profiliuota skardos danga. Apdailų plotas ~630m².
- Patekimui į antro aukšto sandėliavimo erdvę projektuojami du laiptai, skirtinguose pastato galuose.

PASTATO RODIKLIAI:

- Bendras pastato plotas – 1700,00 m²;
- Pagrindinis pastato plotas – 1635,35 m²;
- Pirmo aukšto patalpų plotas – 864 m²;
- Antro aukšto patalpų plotas – 836 m²;
- Pastato užstatymo plotas – 1003 m²;
- Pastato tūris – 6000 m³.
- Pastato aukštis nuo esamo žemės lygio – 7,50 m.
- Pastato ugniai atsparumo laipsnis – II.

Projekto vadovas

Rolandas Šarapajevs (atestato Nr. A 1733)

SITUACIJOS SCHEMA

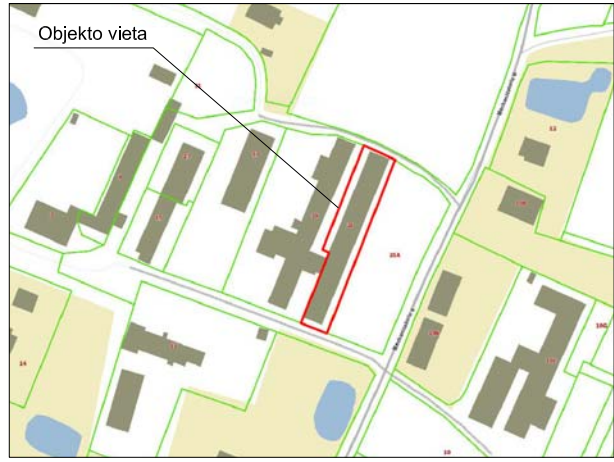

494700
6029350

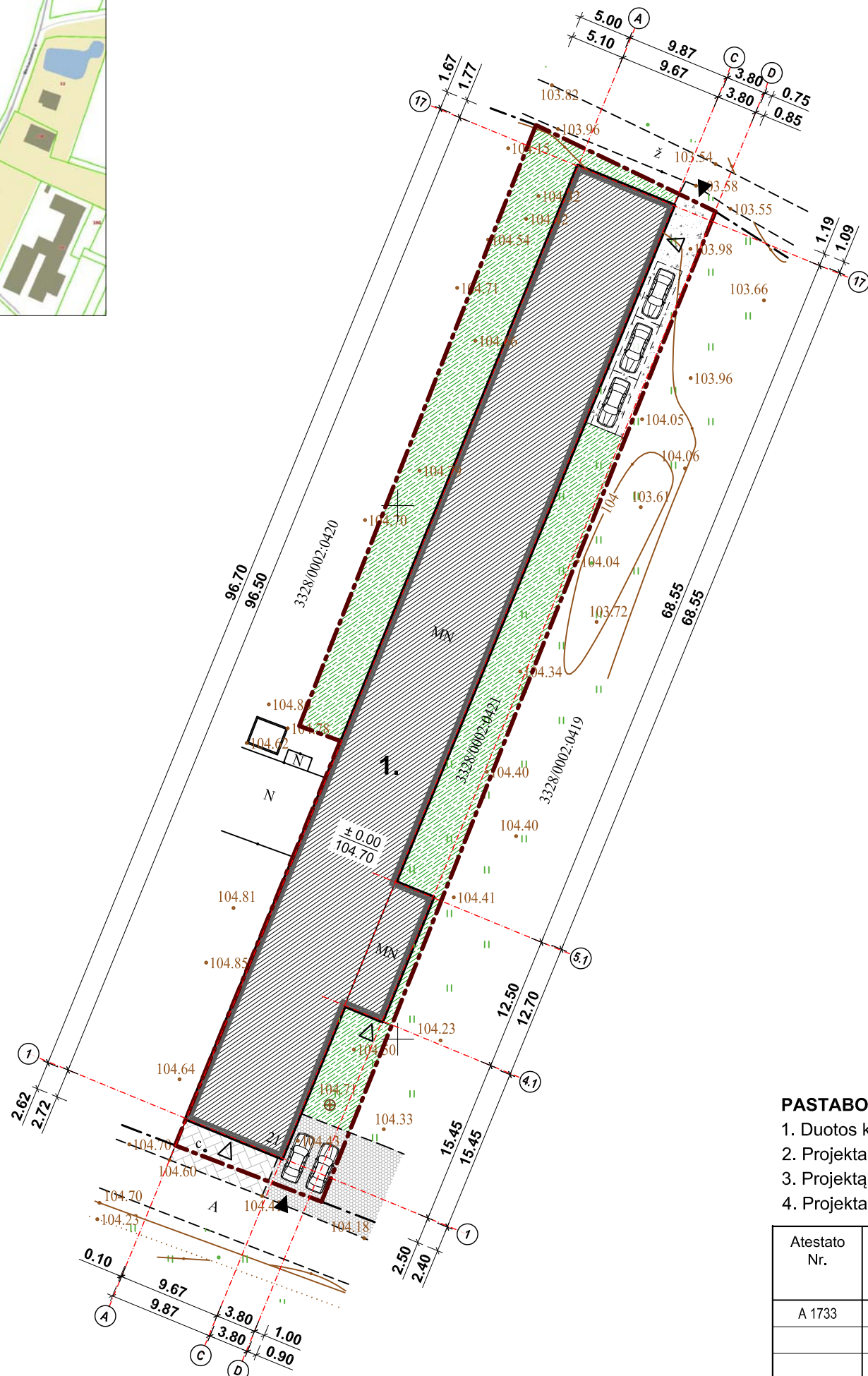

SUTARTINIAI ŽYMĖJIMAI

	Projektuojamo sklypo riba
	Gretimo sklypo riba
	Rekonstruojamas pastatas
	Išvažiavimo ir išvažiavimo vieta
	Įėjimas į projektuojamą pastatą
	Esama trinkelio dangos
	Esama asfalto dangos
	Projektuojama žvyro / skaldos dangos
	Laisva teritorija veja (425 m²)

EKSPLIKACIJA

1	Rekonstruojamas pastatas - Kiaulidė (unikalus Nr. 3398-2010-2029)
---	---

PAGRINDINIAI RODIKLIAI

SKLYPAS	
Sklypo plotas	1700 m²
Sklypo užstatymo intensyvumas	100 %
Sklypo užstatymo tankumas	59 %
Sklypo apželdinimas	25 %
PASTATAS	
Pastato užstatymo plotas	1003 m²
Bendras plotas	1700,00 m²
Pagrindinis plotas	1635,35 m²
Pastato tūris	6000 m³
Aukštų skaičius	2
Pastato aukštis	7,50 m

PASTABOS:

1. Duotos kraštinių pastato ašių susikirtimo koordinatės.
2. Projektas atitinka statybos normas ir taisykles, ekologinius, higienos ir priešgaisrinius reikalavimus.
3. Projektą pakeisti leidžiama tik gavus projekto autoriaus sutikimą ir suderinus su projektą derinančiomis tarnybomis.
4. Projektas parengtas ant topografinio plano (suteiktas unikalus Nr. TIIS1-20220518-036526; 2022-05-23).

Atestato Nr.		UAB „Architektūros namai“ Algirdo g. 11-3, Vilnius Įm.k. 302848362 www.architekturosnamai.lt		„Pastato – Kiaulidė (unikalus Nr. 3398-2010-2029) rekonstravimo į sandėliavimo paskirties pastatą, Mechanizatorių g. 21, Luksnėnų k., Alytaus sen., Alytaus r. sav., projektas“. Projektiniai pasiūlymai rekonstravimas, paskirties keitimas, neypatingas statinys		
A 1733	PV	Rolandas Šarapajevs	el.parašas	2022	Sklypo sutvarkymo planas M 1:500	
Etapas					Lapas	Lapų
PP					1	1
Statytojas: UAB „Miltelinis dažymas“					Laida	
015-MB 22.01/02 - PP - SP - 01					0	

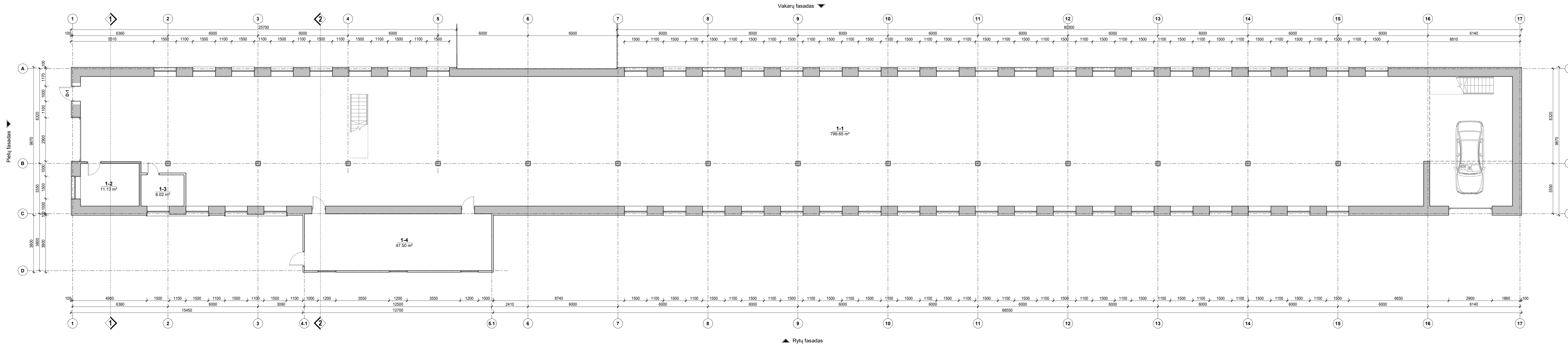

1 Aukšto patalpų eksplikacija		
Nr.	Pavadinimas	Plotas
1-1	Sandėliavimo patalpa	799.65 m ²
1-2	Pagalbinė patalpa	11.13 m ²
1-3	San. mazgas	6.02 m ²
1-4	Pagalbinė patalpa	47.50 m ²
VISO:		864.30 m ²

Atestato Nr.	UAB „Architektūros namai“ Algirdo g. 11-3, Vilnius Įm.k. 302848362 www.architekturosnamai.lt		
A 1733	PV	Rolandas Šarapajevas	el.parašas 2022
Etapas	Slatytojas: UAB „Miltelinis dažymas“		
pp			

„Pastato – Kiaulidė (unikalus Nr. 3398-2010-2029) rekonstravimo į sandėliavimo paskirties pastatą, Mechanizatorių g. 21, Luksnėnų k., Alytaus sen., Alytaus r. sav., projektas“. Projektiniai pasiūlymai rekonstravimui, paskirties keitimui, neįpatingas statinys		
Pirmo aukšto planas M 1 : 100		
015-MB 22.01/02 - PP - SA - 01		
Lapas	Lapų	
1	1	
Laida		
0		

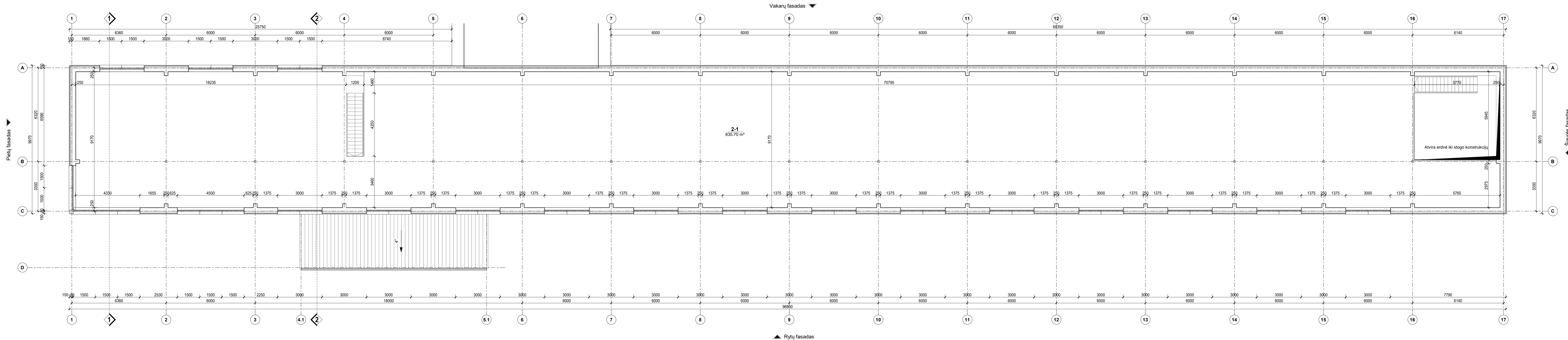

Pastogės aukšto patalpų eksplikacija		
Nr.	Pavadinimas	Plotas
2-1	Sandėliavimo patalpos	835.70 m ²
VISO:		835.70 m ²
Bendras pastato plotas		1700.00 m ²

Atestato Nr.	UAB „Architektūros namai“ Algirdo g. 11-3, Vilnius [m.k. 302848362 www.architekturosnamai.lt		
A 1733	PV	Rolandas Šarapajevus	el. parašas 2022
Etapas	Slatytojas: UAB „Miltelinis dažymas“		
PP			

„Pastato – Kiaulidė (unikalus Nr. 3398-2010-2029) rekonstravimo į sandėliavimo paskirties pastatą, Mechanizatorių g. 21, Luksnėnų k., Alytaus sen., Alytaus r. sav., projektas“. Projektiniai pasiūlymai rekonstravimui, paskirties keitimui, neypatingas statinys		
Antro aukšto planas M 1 : 100		
015-MB 22.01/02 - PP - SA - 02		
Lapas	Lapų	
1	1	
Laida		
0		

Vakarų fasadas ▼

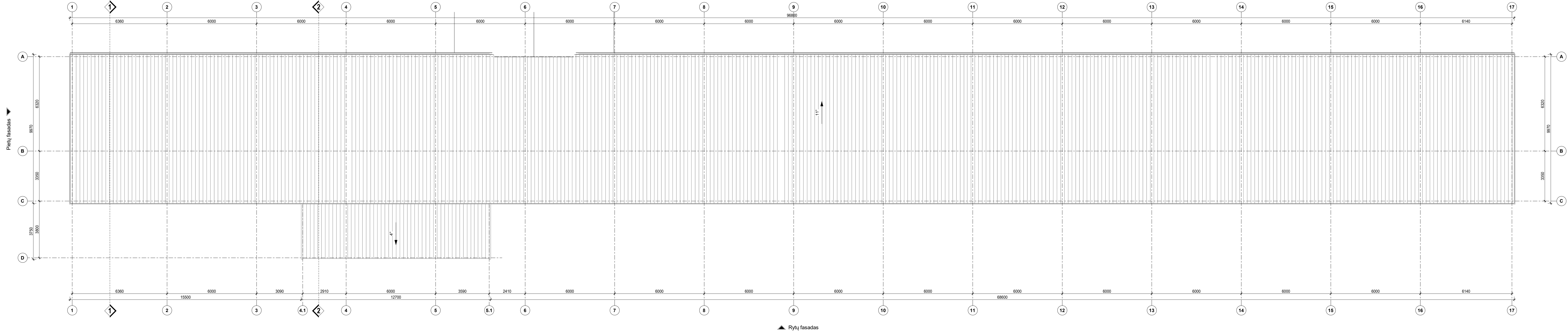

▲ Rytų fasadas

Atestato Nr.	UAB „Architektūros namai“ Algirdo g. 11-3, Vilnius Įm.k. 302848362 www.architekturosnamai.lt			„Pastato – Kiaulidė (unikalus Nr. 3398-2010-2029) rekonstravimo į sandėliavimo paskirties pastatą, Mechanizatorių g. 21, Luksnėnų k., Alytaus sen., Alytaus r. sav., projektas“. Projektiniai pasiūlymai rekonstravimas, paskirties keitimas, neypatingas statinys		
A 1733	PV	Rolandas Šarapajėvas	el.parašas	2022	Stogo planas M 1 : 100	
Etapas	Siatytojas: UAB „Miltelinis dažymas“				015-MB 22.01/02 - PP - SA - 03	
PP					Lapas	Lapų
					1	1
					Laida	
					0	

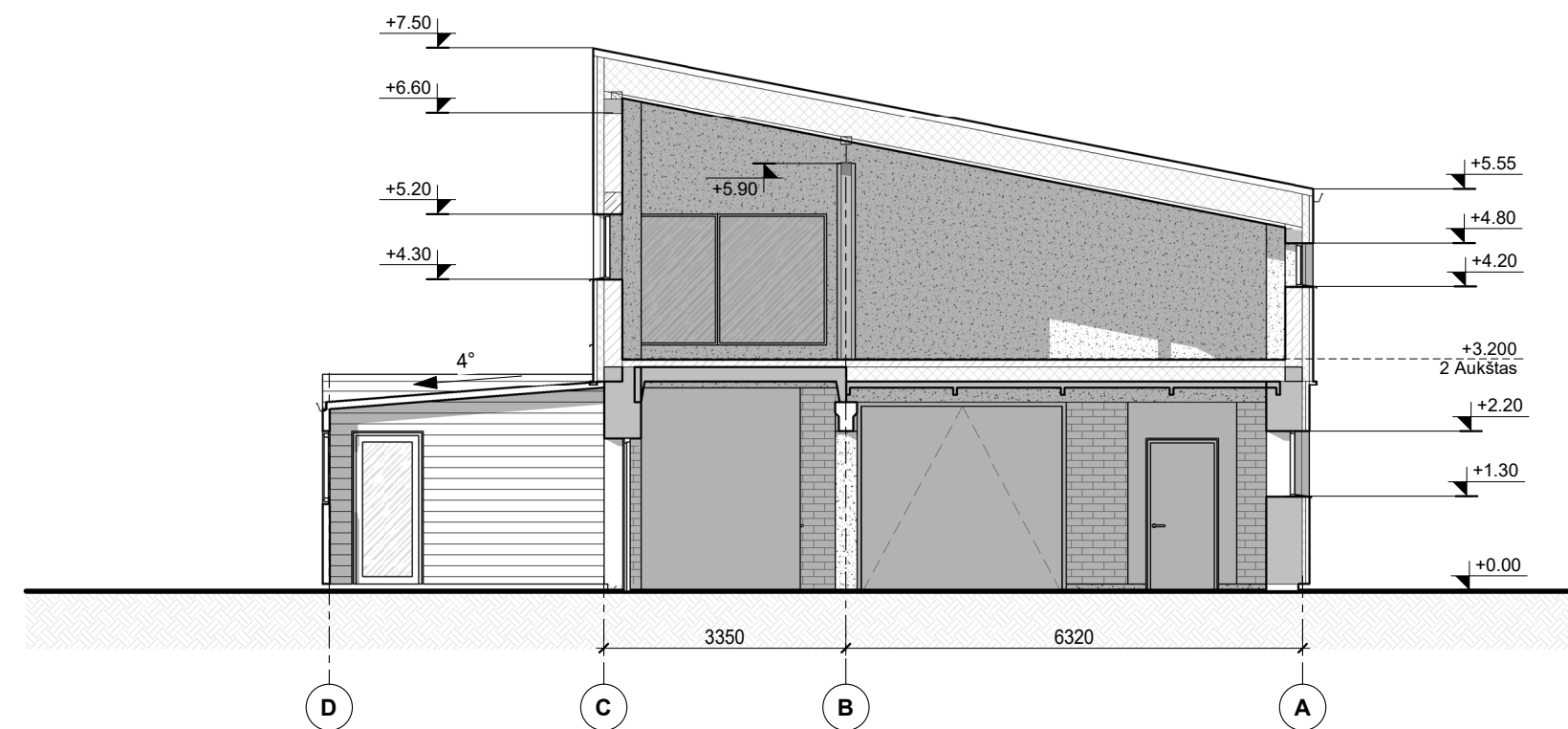
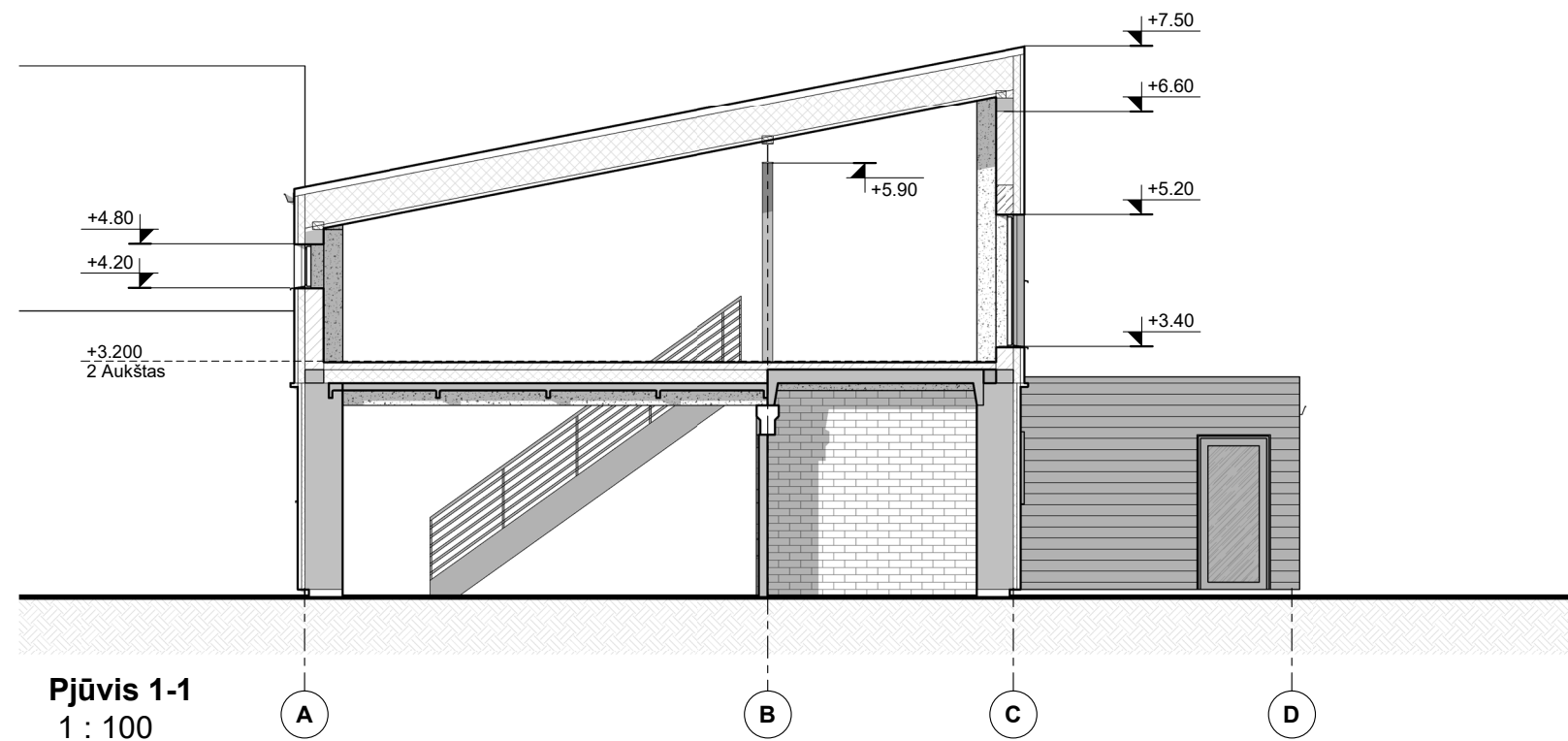

Atestato Nr.	 UAB „Architektūros namai“ Algirdo g. 11-3, Vilnius Įm.k. 302848362 www.architekturosnamai.lt			„Pastato – Kiaulidė (unikalus Nr. 3398-2010-2029) rekonstravimo į sandėliavimo paskirties pastatą, Mechanizatorių g. 21, Luksnėnų k., Alytaus sen., Alytaus r. sav., projektas“. Projektiniai pasiūlymai rekonstravimas, paskirties keitimas, neypatingas statinys				
A 1733	PV	Rolandas Šarapajevs	el.parašas	2022	Pjūvis 1-1 ir 2-2 M 1 : 100		Lapas	Lapų
							1	1
Etapas	Statytojas:			015-MB 22.01/02 - PP - SA - 04		Laida		
PP	UAB „Miltelinis dažymas“					0		

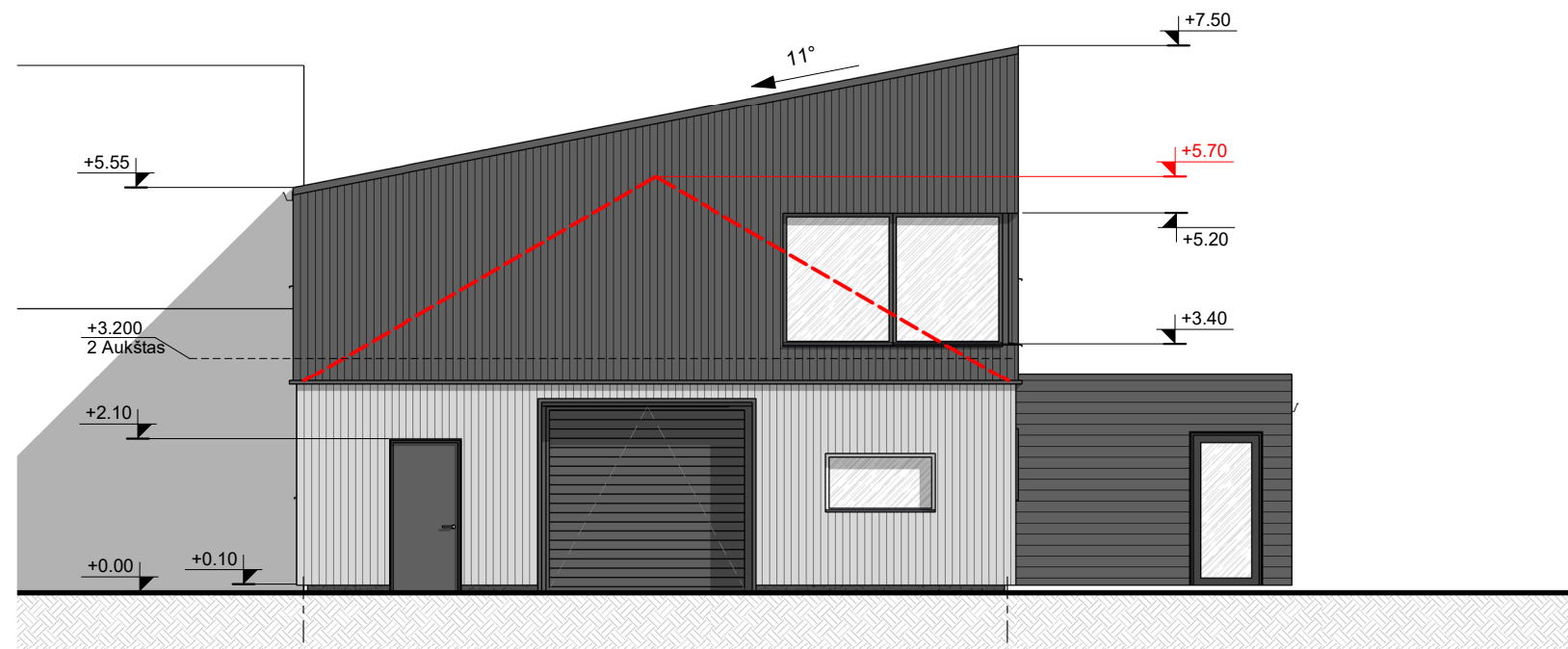

Pietų fasadas
1 : 100

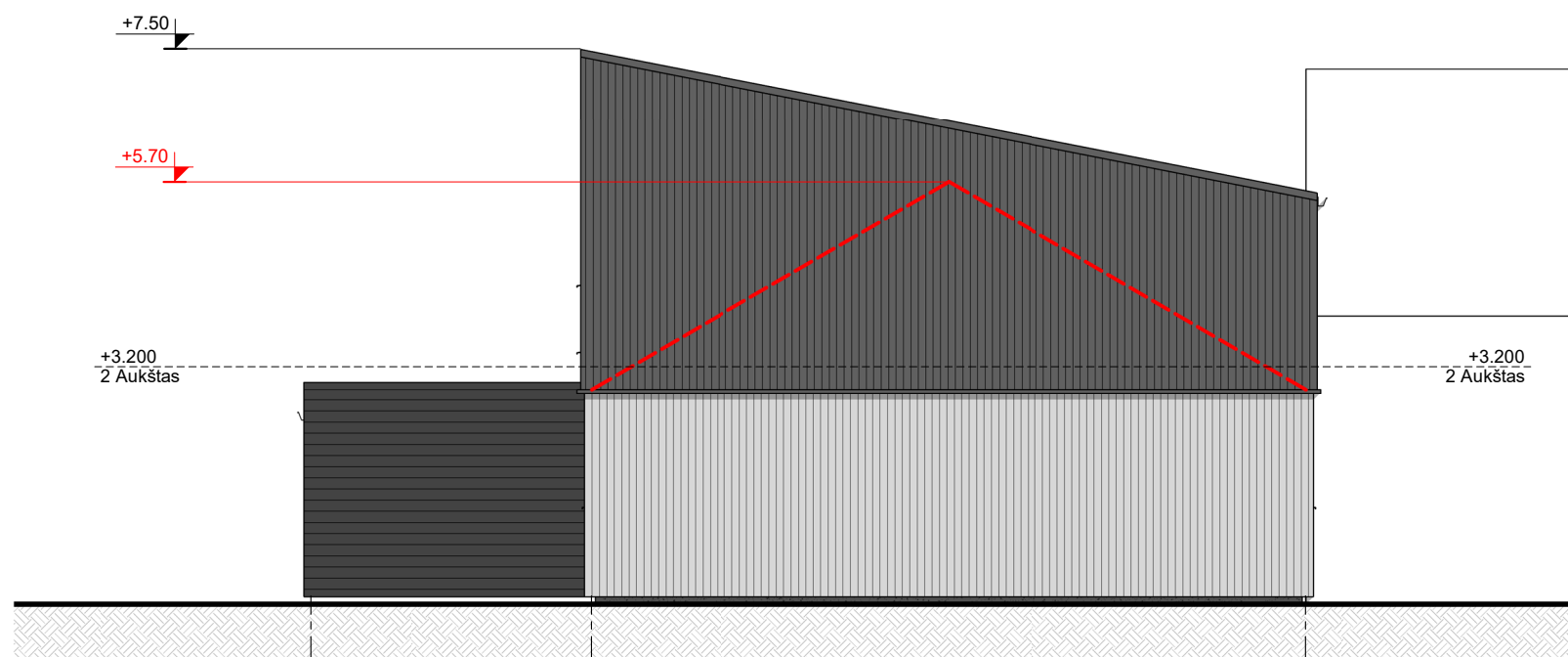

Šiaurės fasadas
1 : 100

Atestato Nr.	 UAB „Architektūros namai“ Algirdo g. 11-3, Vilnius Įm.k. 302848362 www.architekturosnamai.lt			„Pastato – Kiaulidė (unikalus Nr. 3398-2010-2029) rekonstravimo į sandėliavimo paskirties pastatą, Mechanizatorių g. 21, Luksnėnų k., Alytaus sen., Alytaus r. sav., projektas“. Projektiniai pasiūlymai rekonstravimas, paskirties keitimas, neypatingas statinys				
A 1733	PV	Rolandas Šarapajevs	el.parašas	2022	Pietų ir šiaurės fasadai M 1 : 100		Lapas	Lapų
							1	1
Etapas	Statytojas:				015-MB 22.01/02 - PP - SA - 05		Laida	
PP	UAB „Miltelinis dažymas“						0	

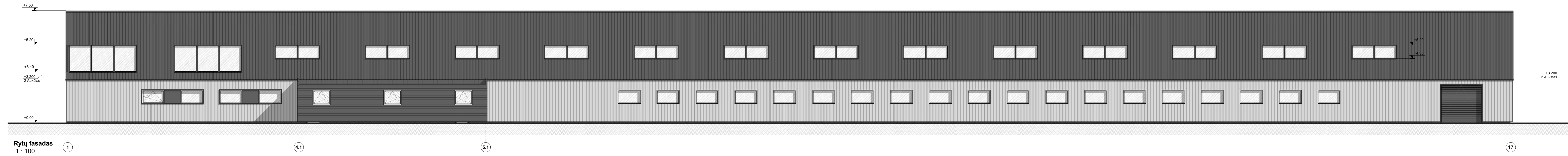
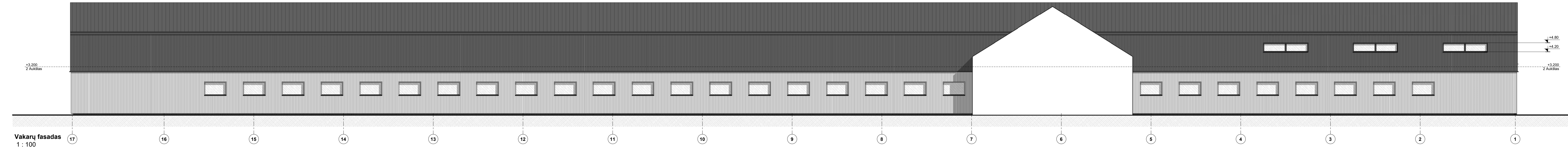

Atestato Nr.	UAB „Architektūros namai“ Algirdo g. 11-3, Vilnius [m.k. 302848362 www.architekturosnamai.lt			„Pastato – Kiaulidė (unikalus Nr. 3398-2010-2029) rekonstravimo į sandėliavimo paskirties pastatą, Mechanizatorių g. 21, Luksnėnų k., Alytaus sen., Alytaus r. sav., projektas“. Projektiniai pasiūlymai rekonstravimas, paskirties keitimas, neypatingas statinys		
A 1733	PV	Rolandas Šarapajėvas	el.parašas	2022	Vakarų ir rytų fasadai M 1 : 100	
Etapas: Slatytojas: UAB „Miltelinis dažymas“					Lapas Lapų 1 1	
PP					Laida 0	
					015-MB 22.01/02 - PP - SA - 06	

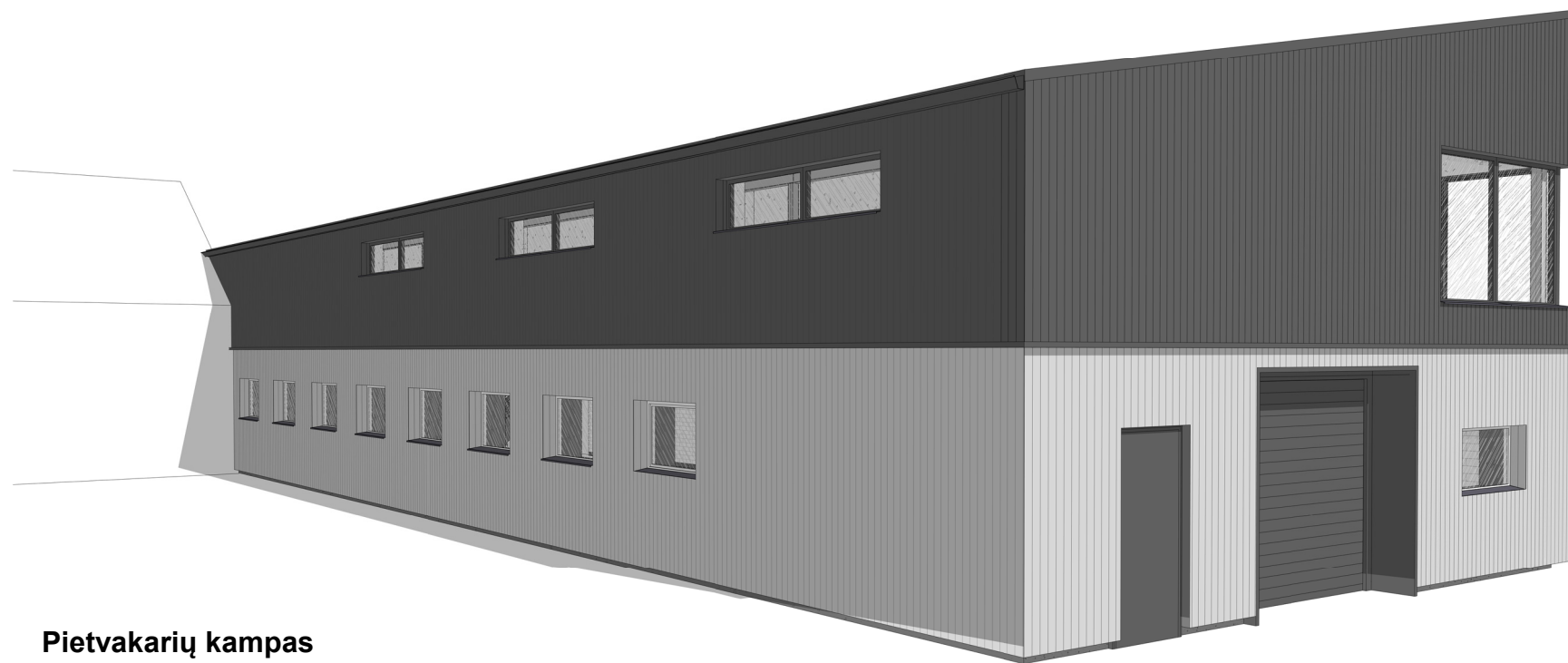

Pietvakarių kampas
1 : 1



Pietryčių kampas
1 : 1

Atestato Nr.	 UAB „Architektūros namai“ Algirdo g. 11-3, Vilnius Įm.k. 302848362 www.architekturosnamai.lt			„Pastato – Kiaulidė (unikalus Nr. 3398-2010-2029) rekonstravimo į sandėliavimo paskirties pastatą, Mechanizatorių g. 21, Luksnėnų k., Alytaus sen., Alytaus r. sav., projektas“. Projektiniai pasiūlymai rekonstravimas, paskirties keitimas, neypatingas statinys			
A 1733	PV	Rolandas Šarapajėvas	el.parašas	2022	3D Vaizdai	Lapas	Lapų
						1	1
Etapas	Statytojas:			015-MB 22.01/02 - PP - SA - 07		Laida	
PP	UAB „Miltelinis dažymas“					0	

PRITARIU:

Administracijos direktorė

Gintarė Jociūnaitė



PROJEKTINIŲ PASIŪLYMŲ RENGIMO UŽDUOTIS

(pagal STR 1.04.04:2017 „Statinio projektavimas. Projekto ekspertizė“ projektinių pasiūlymų sudėtis, konkrečių statinių ar atvejui (situacijai) nustatoma vadovaujantis Projektinių pasiūlymo rengimo užduotimi (13 priedo 4V skyriumi))

2022 m. rugsėjo 1 d.

Duomenys apie prašymo pateikėją

Architektas Rolandas Šarapajėvas

Ryšio duomenys: sarapajėvas@yahoo.com; +370 618 36411

Duomenys apie statytoją

Fizinio asmens vardas, pavardė, adresas / juridinio asmens pavadinimas, kodas, buveinės adresas

UAB „Miltelinis dažymas“, jm.k. 304224130;

Ryšio duomenys: mdazymas@gmail.com; +370 662 17496

Žemės sklypo ir statinio (statinių grupės) duomenys		Esama	Būsima
1.	Statinio projekto pavadinimas	Pastato – Kiaulidė (unikalus Nr. 3398-2010-2029) rekonstravimo į sandėliavimo paskirties pastatą, Mechanizatorių g. 21, Luksnėnų k., Alytaus sen., Alytaus r. sav., projektas	
2.	Statybos rūšis	Statinio rekonstravimas; paskirties keitimas	
3.	Statinio pagrindinė naudojimo paskirtis	Kita (fermų)	Sandėliavimo
4.	Statinio kategorija	Neypatingas	Neypatingas
5.	Žemės sklypo (-ų) kad. Nr.	3328/0002:421, Luksnėnų k.v.	
6.	Adresas (-ai)	Mechanizatorių g. 21, Luksnėnų k., Alytaus sen., Alytaus r. sav.	
7.	Saugoma teritorija	-	
8.	Kultūros paveldo objekto teritorija	-	
9.	Kultūros paveldo vietovė	-	
10.	Kultūros paveldo statinys	-	
11.	Kultūros paveldo objekto apsaugos zona	-	
12.	Kultūros paveldo vietovės apsaugos zona	-	
13.	Kitų statinių apsaugos zona	-	
Žemės sklypo rodikliai		Esama	Būsima
14.	Žemės sklypo plotas, ha	0,1700	
15.	Sklypo užstatymo plotas, m ²	933	982
16.	Sklypo užstatymo tankumas, %	55	58
17.	Sklypo užstatymo intensyvumas, %	52	100
Projektuojamų statinių techniniai ir paskirties rodikliai, statinių aprašymas		Esama	Būsima
18.	Statinio/-ų (jo dalies) paskirtis	Kita (fermų)	Sandėliavimo
19.	Statinio /-ų bendrasis plotas	880,61 m ²	1698 m ²
20.	Statinio /-ų tūris	2912 m ³	6000 m ³
21.	Statinio /-ų aukštų skaičius	1	2
22.	Statinio /-ų aukštis	5,70 m	7,25 m
23.	Statinio /-ų išorės apdailos medžiagos	Silikatinių plytų mūras	Profiliuota skarda
24.	Planuojama ūkinė veikla (gamybinės, ūkinės veiklos apimtys, aptarnaujamų žmonių sk., darbo vietų skaičius)	Planuojama sandėliuoti lengvųjų automobilių atsargines dalis; numatomas darbuotojų kiekis 5-6 žmonės.	

Projektinių pasiūlymų paskirtis	
25.	Išreikšti Statytojo sumanyto projektuoti statinio architektūros ir kitų pagrindinių sprendinių idėją.
26.	Informuoti visuomenę apie visuomenei svarbaus statinio ar jo dalies, Teritorijų planavimo įstatymo 20 straipsnyje numatytais atvejais statinio ar jo dalies, numatomą projektavimą, statinio ar statinio dalies paskirties keitimą, visuomenei svarbaus statinio ar jo dalies numatomą projektavimą, kai Teritorijų planavimo įstatymo 28 straipsnio 8 dalyje nustatytais atvejais rengiant statinio ar jo dalies projektą bus koreguojami detaliojo plano sprendiniai.
27.	Specialiesiems architektūros reikalavimams gauti.
28.	Nustatyti žemės sklypo teritorijos naudojimo reglamento parametrus, kai teritorijų planavimo įstatymo 20 straipsnio nustatytais atvejais neparengti teritorijų planavimo dokumentai ir statyba konkrečiame žemės sklype leidžiama.
29.	
Minimali projektinių pasiūlymų sudėtis	
30.	Aiškinamasis raštas
31.	Sklypo plano su gretima urbanistine aplinka brėžiniai
32.	Statinio (-ių) aukštų planų, pjūvių, fasadų brėžiniai
33.	Projektinių pasiūlymų vaizdinė informacija (statinių su gretima urbanistine aplinka vizualizacija yra privaloma)
34.	Sutikimai / derinimai su institucijomis, kurių apsaugos zonose yra (kai jie reikalingi)
35.	Žemės sklypo bendraturčių sutikimai (kai jie reikalingi)
36.	Statinio (-ių) bendraturčių sutikimai (kai jie reikalingi)
37.	Besiribojančių žemės sklypų savininkų (valdytojų) sutikimai (kai jie reikalingi)
Su projektinių pasiūlymų rengimo užduotimi pateikiami dokumentai ir kiti duomenys	
38.	Žemės sklypo (-ų) NTR išrašo ir sklypo plano kopijos
39.	Statinio (-ių) NTR išrašo kopijos
40.	Statinio (-ių) kadastro duomenų bylos (-ų) kopijos
41.	Teritorijų planavimo dokumento (kai jis parengtas) pagrindinio brėžinio kopija
42.	Projektinių pasiūlymų vaizdinę informaciją ;
43.	
Kiti duomenys:	
44.	Rekomenduojama prieš informuojant visuomenę apie parengtus projektinius pasiūlymus, pateikti suderinimui su vyr. architektu.
45.	

Už pateiktų dokumentų ir juose nurodytų duomenų tikrumą atsako statytojas Lietuvos Respublikos įstatymų nustatyta tvarka.

Statytojas (užsakovas): UAB „Miltelinis dažymas“, dir. Karolis Šiuipys

(fizinis arba juridinis asmuo) (parašas)

Projektinių pasiūlymų rengėjas: UAB „Architektūros namai“, PV Rolandas Šarapajevs

(projektavimo organizacija, projekto vadovas)

(parašas)

Dokumentą elektroniniu
parašu pasirašė
ROLANDAS, ŠARAPAJEV
AS
Data: 2022-09-20 14:14:55

Dokumentą elektroniniu
parašu pasirašė
KAROLIS, ŠIUIPYS
Data: 2022-09-06 10:43:34
Paskirtis: Projektas
Vieta: Luksnėnų k. Alytaus
r.
Kontaktinė informacija:
866217496