

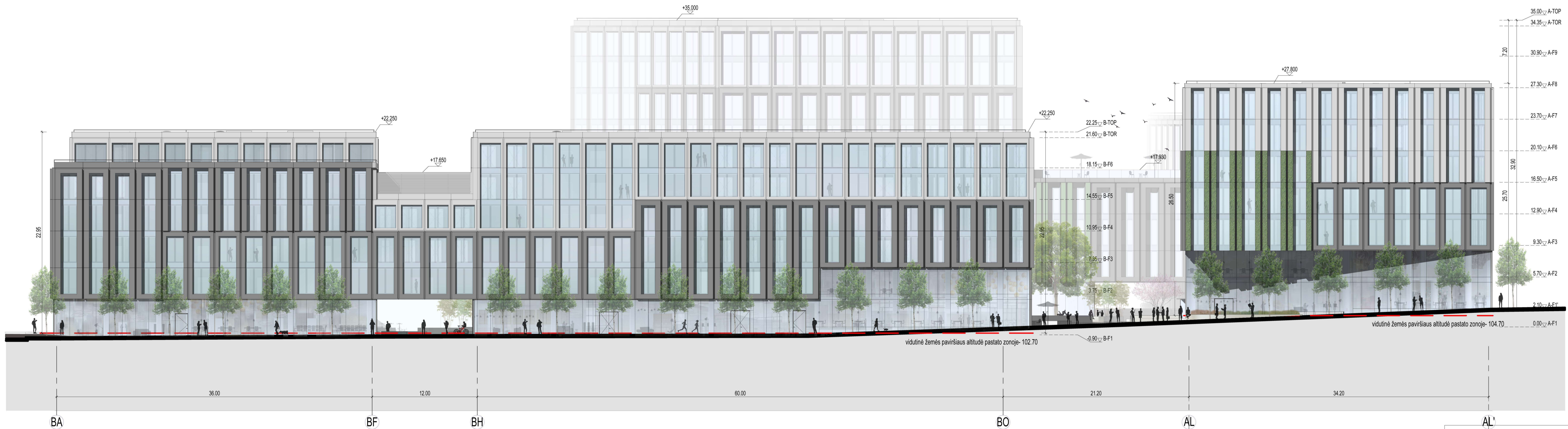

0	2022 06	VISUOMENĖS VIEŠINIMUI	
LAIDA	IŠLEIDIMO DATA	LAIDOS STATUSAS, KEITIMO PRIEŽASTIS (JEI TAIKOMA)	
KVAL. PATV. DOK. Nr.	UAB "ARCHINOVA" <small>Įstatymų p. 190, 00237 Vilnius</small>	KSP ENGEL	ADMINISTRACINIŲ PASTATŲ (7.2) A. JUOZAPAVIČIAUS G. 6, VILNIUS, REKONSTRAVIMO PROJEKTAS
Proj. autor. Arch.			ADMINISTRACINĖS PASKIRTIES PASTATAS
A 1869 PV	AL. GVILDYS		FASADAS TARP AŠIŲ A1-A10' M 1-200
A 1869 PDV	AL. GVILDYS		
LT	STATYTOJAS: UAB "Juozapavičius 6"	AN.KSP.22 02 09-01-PP-SA-14	LAPAS LAPŲ 1 1

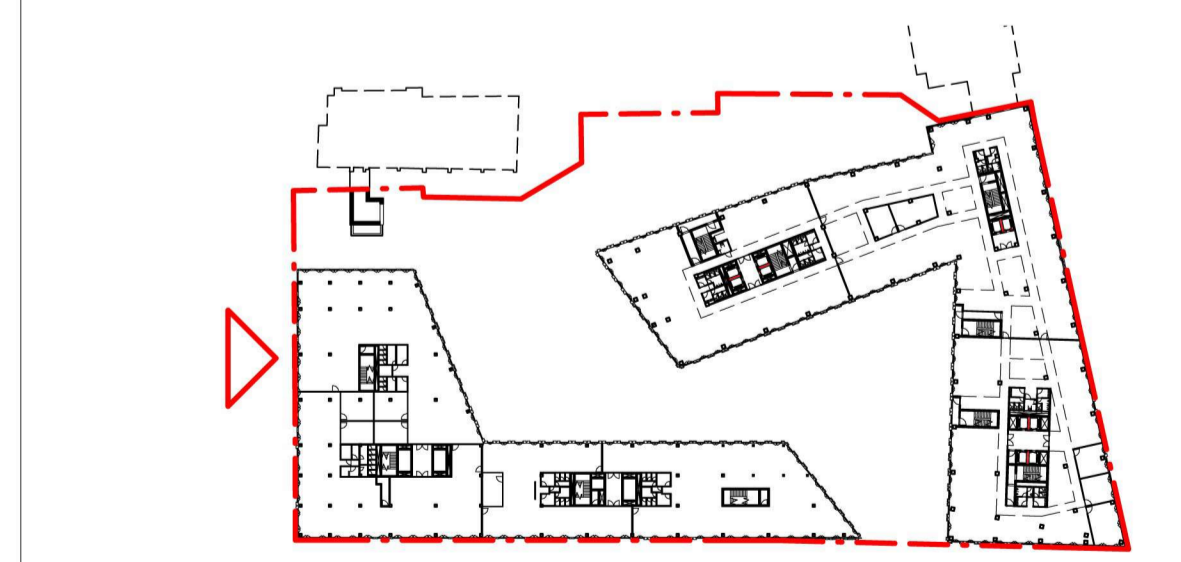

0	2022 06	VISUOMENĖS VIEŠINIMUI	
LAIDA	IŠLEIDIMO DATA	LAIDOS STATUSAS, KEITIMO PRIEŽASTIS (JEI TAIKOMA)	
KVAL. PATV. DOK. Nr.	UAB "ARCHINOVA" <small>Įstatymų p. 190, 00039 Vilnius</small>	KSP ENGEL	ADMINISTRACINIŲ PASTATŲ (7.2) A. JUOZAPAVIČIAUS G. 6, VILNIUS, REKONSTRAVIMO PROJEKTAS
Proj. autor. Arch.			ADMINISTRACINĖS PASKIRTIES PASTATAS
A 1869 PV	AL GVILDYS		FASADAS TARP AŠIŲ BA-AL' M 1-200
A 1869 PDV	AL GVILDYS		
LT	STATYTOJAS: UAB "Juozapavičius 6"	AN.KSP.22.02.09-01-PP-SA-15	LAPAS LAPŲ 1 1



0	2022 06	VISUOMENĖS VIEŠINIMUI	
LAIDA	IŠLEIDIMO DATA	LAIDOS STATUSAS, KEITIMO PRIEŽASTIS (JEI TAIKOMA)	
KVAL. PATV. DOK. Nr.	UAB "ARCHINOVA" <small>Įstatymų 9, 19A, 2022 m. liepa</small>	● KSP ENGEL	ADMINISTRACINIŲ PASTATŲ (7.2) A. JUOZAPAVIČIAUS G. 6, VILNIUS, REKONSTRAVIMO PROJEKTAS
Proj. autor. Arch.			ADMINISTRACINĖS PASKIRTIES PASTATAS
A 1869 PV	AL. GVILDYS		FASADAS TARP AŠIŲ B8-B1 M 1-200
A 1869 PDV	AL. GVILDYS		
LT	STATYTOJAS: UAB "Juozapavičius 6"	AN.KSP.22.02.09-01-PP-SA-16	LAPAS LAPŲ 1 1

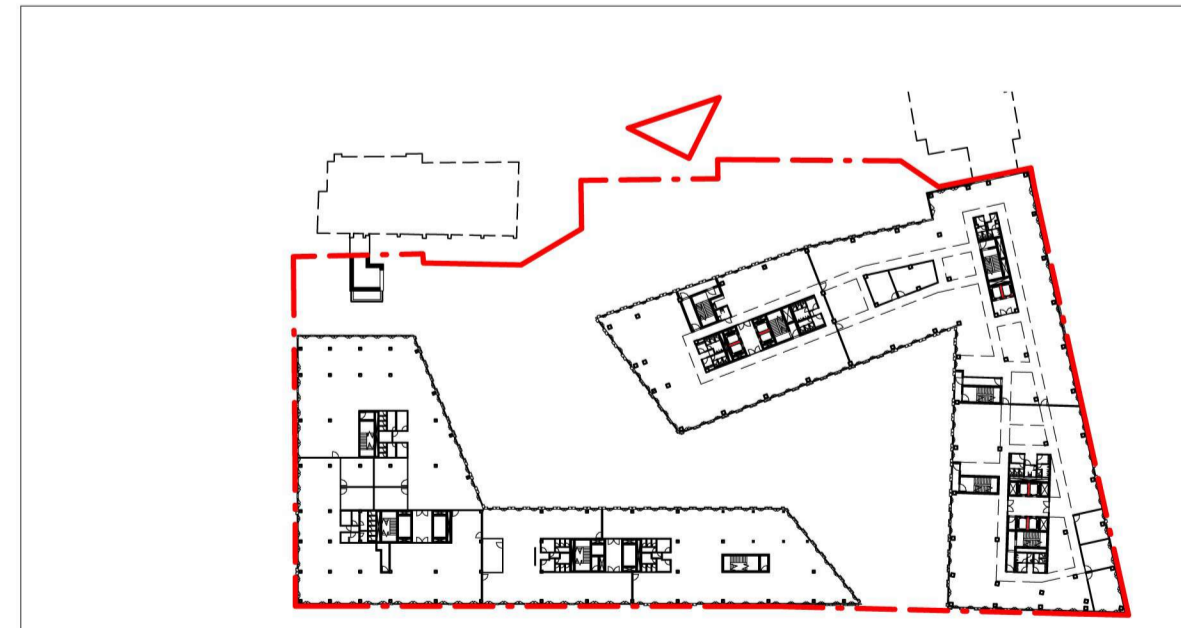
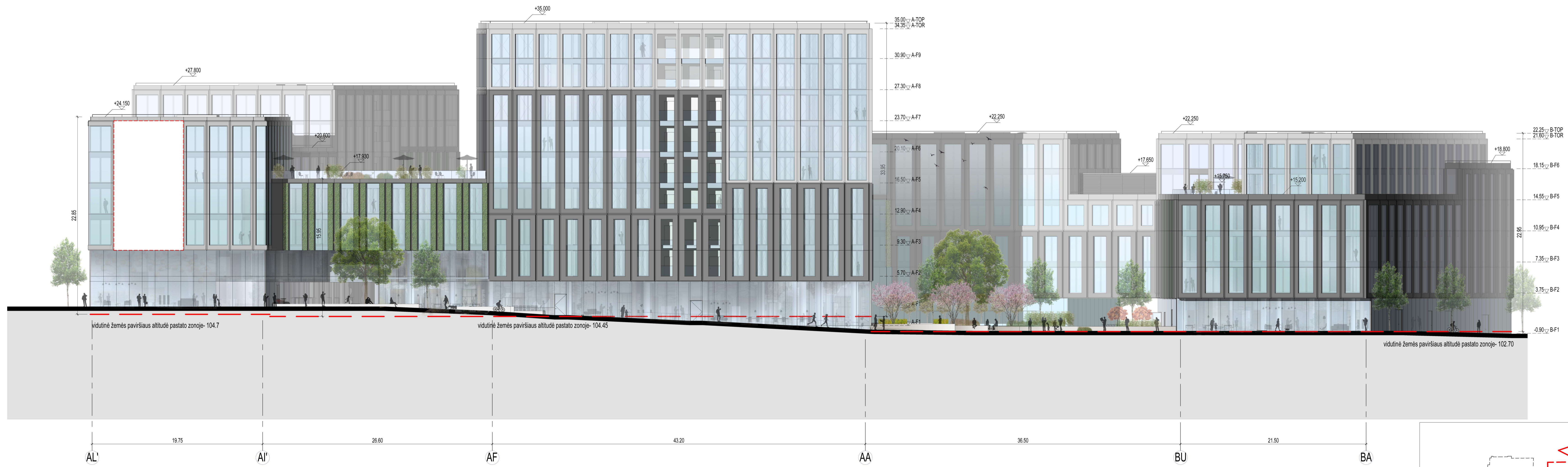

0	2022 06	VISUOMENĖS VIEŠINIMUI	
LAIDA	IŠLEIDIMO DATA	LAIDOS STATUSAS, KEITIMO PRIEŽASTIS (JEI TAIKOMA)	
KVAL. PATV. DOK. Nr.	Projektorius: Arch. UAB "ARCHINOVA" (2019 m. 11.14. 2022 m. 06.01.)	● KSP ENGEL	ADMINISTRACINIŲ PASTATŲ (7.2) A. JUOZAPAVIČIAUS G. 6, VILNIUS, REKONSTRAVIMO PROJEKTAS
A 1869	PV	AL. GVILDYS	ADMINISTRACINĖS PASKIRTIES PASTATAS
A 1869	PDV	AL. GVILDYS	FASADAS TARP AŠIŲ AL'-BA M 1-200
LT	STATYTOJAS: UAB "Juozapavičius 6"	AN.KSP.22.02.09-01-PP-SA-17	LAPAS LAPŲ 1 1

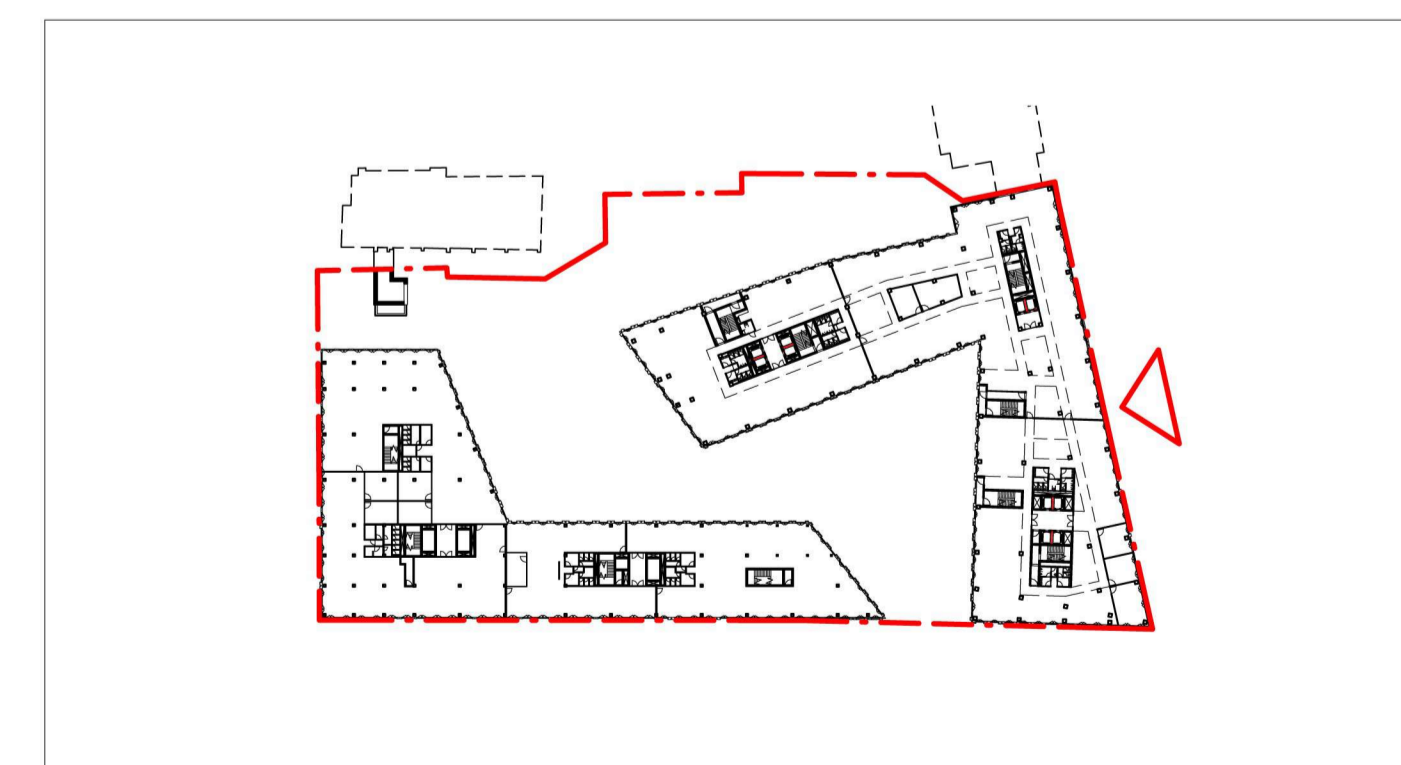
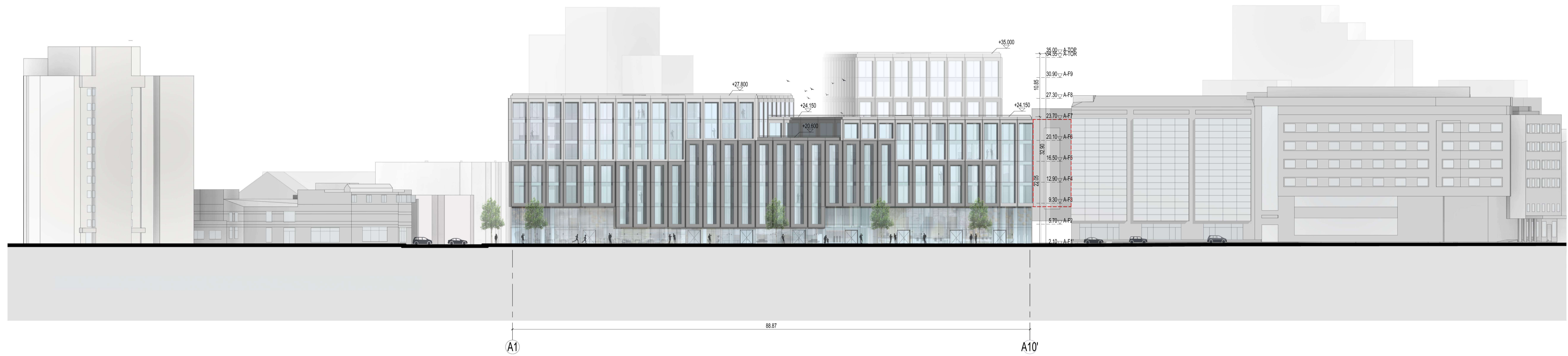

0	2022 06	VISUOMENĖS VIEŠINIMUI		
LAIDA	IŠLEIDIMO DATA	LAIDOS STATUSAS, KEITIMO PRIEŽASTIS (JEI TAIKOMA)		
KVAL. PATV. DOK. Nr.	Proj. autor. Arch. UAB "ARCHINOVA" (sąjunga su "191,00227" firma) ● KSP ENGEL	ADMINISTRACINIŲ PASTATŲ (7.2) A. JUOZAPAVIČIAUS G. 6, VILNIUS, REKONSTRAVIMO PROJEKTAS		
A 1869	PV	AL. GVILDYS	ADMINISTRACINĖS PASKIRTIES PASTATAS	
A 1869	PDV	AL. GVILDYS		
			ŠEIMYNIŠKIŲ G. IŠKLOTINĖ M 1-300	LAIDA 0
LT	STATYTOJAS: UAB "Juozapavičiaus 6"	AN.KSP.22.02.09-01-PP-SA-18	LAPAS LAPŲ	1 1

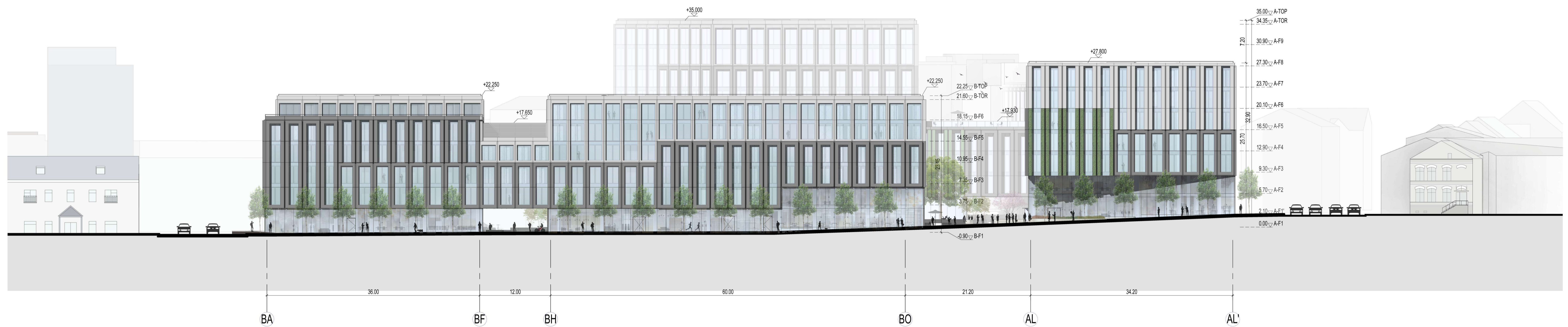

0	2022 06	VISUOMENĖS VIEŠINIMUI	
LAIDA	IŠLEIDIMO DATA	LAIDOS STATUSAS, KEITIMO PRIEŽASTIS (JEI TAIKOMA)	
KVAL. PATV. DOK. Nr.	Projektoris: Arch. UAB "ARCHINOVA" (Sąjunga) 9-190-00229-00000	● KSP ENGEL	ADMINISTRACINIŲ PASTATŲ (7.2) A. JUOZAPAVIČIAUS G. 6, VILNIUS, REKONSTRAVIMO PROJEKTAS
A 1869 PV	AL GVILDYS		ADMINISTRACINĖS PASKIRTIES PASTATAS
A 1869 PDV	AL GVILDYS		SLUCKO G. IŠKLOTINĖ M 1-300
			LAIDA 0
LT	STATYTOJAS: UAB "Juozapavičius 6"	AN.KSP.22.02.09-01-PP-SA-19	LAPAS LAPŲ 1 1

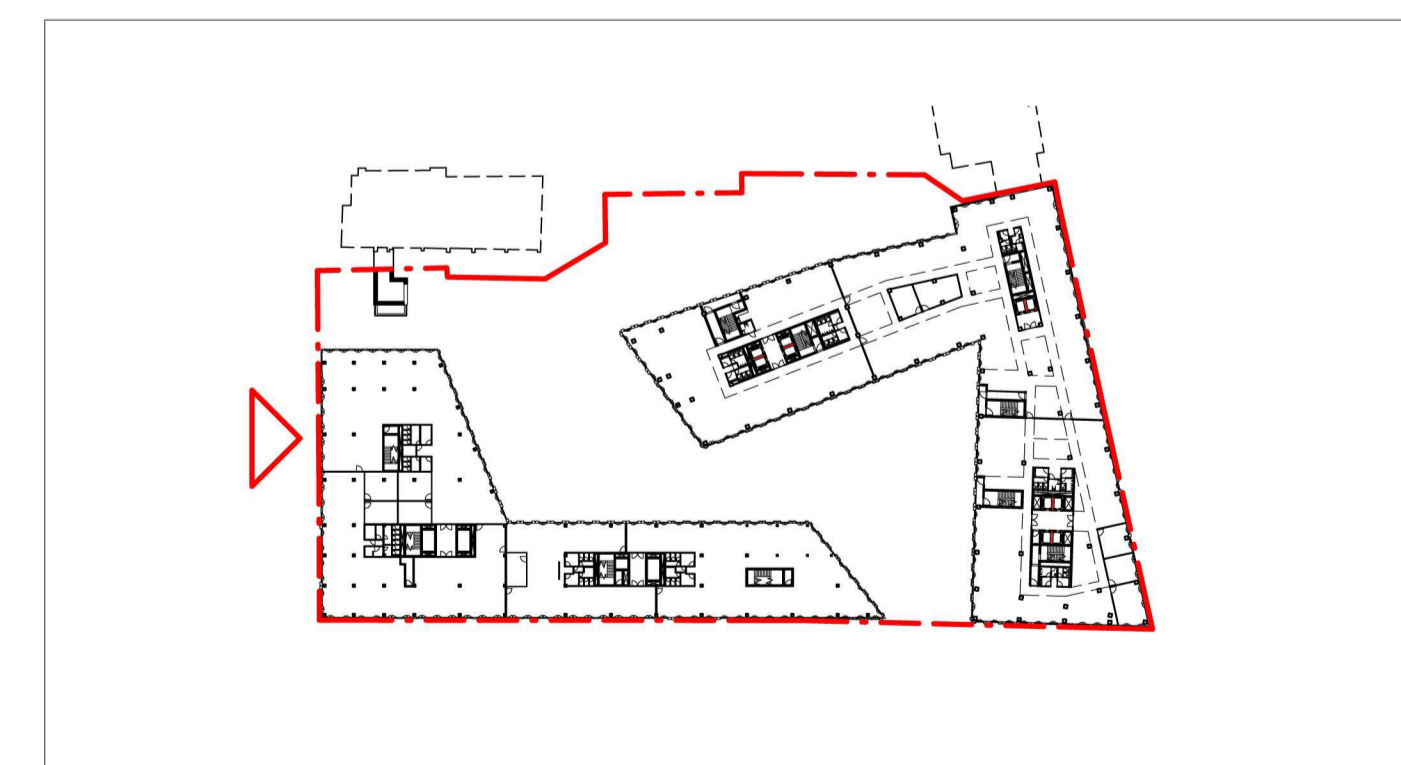
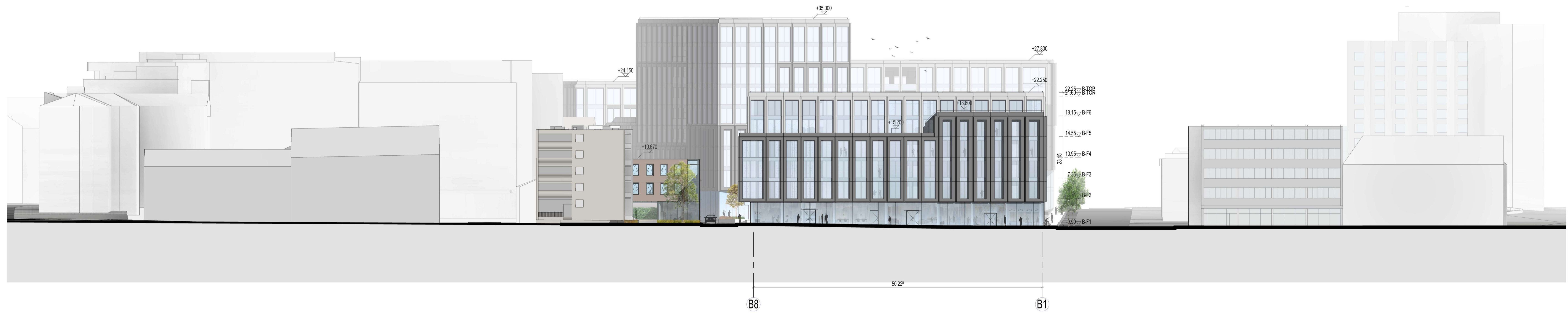

0	2022 06	VISUOMENĖS VIEŠINIMUI	
LAIDA	IŠLEIDIMO DATA	LAIDOS STATUSAS, KEITIMO PRIEŽASTIS (JEI TAIKOMA)	
KVAL. PATV. DOK. Nr.	UAB "ARCHINOVA" <small>Įstatymų 9, 190, 00237 Vilnius</small>	KSP ENGEL	ADMINISTRACINIŲ PASTATŲ (7.2) A. JUOZAPAVIČIAUS G. 6, VILNIUS, REKONSTRAVIMO PROJEKTAS
Proj. autor. Arch.			ADMINISTRACINĖS PASKIRTIES PASTATAS
A 1869 PV	AL. GVILDYS		JUOZAPAVIČIAUS G. IŠKLOTINĖ M 1-300
A 1869 PDV	AL. GVILDYS		
LT	STATYTOJAS: UAB "Juozapavičius 6"	AN.KSP.22 02 09-01-PP-SA-20	LAPAS LAPŲ 1 1

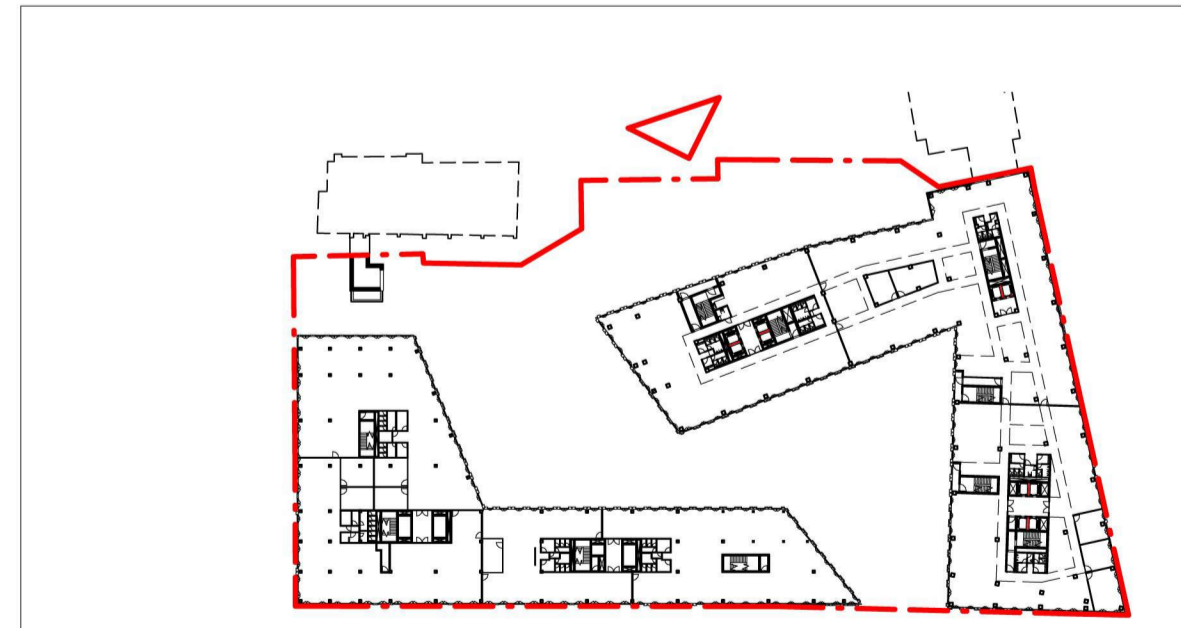
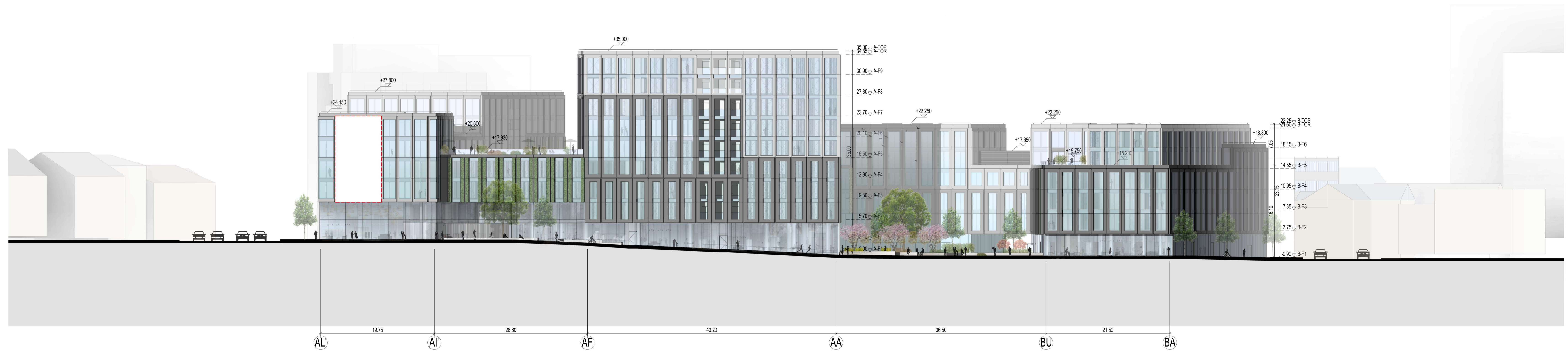

0	2022 06	VISUOMENĖS VIEŠINIMUI	
LAIDA	IŠLEIDIMO DATA	LAIDOS STATUSAS, KEITIMO PRIEŽASTIS (JEI TAIKOMA)	
KVAL. PATV. DOK. Nr.	UAB "ARCHINOVA" <small>Įstatymų Nr. 190, 2022-07-04</small>	KSP ENGEL	ADMINISTRACINIŲ PASTATŲ (7.2) A. JUOZAPAVIČIAUS G. 6, VILNIUS, REKONSTRAVIMO PROJEKTAS
Proj. autor. Arch.			ADMINISTRACINĖS PASKIRTIES PASTATAS
A 1869 PV	AL. GVILDYS		VAKARŲ PUSĖS IŠKLOTINĖ M 1-300
A 1869 PDV	AL. GVILDYS		
LT	STATYTOJAS: UAB "Juozapavičius 6"	AN.KSP.22 02 09-01-PP-SA-21	LAPAS LAPŲ 1 1

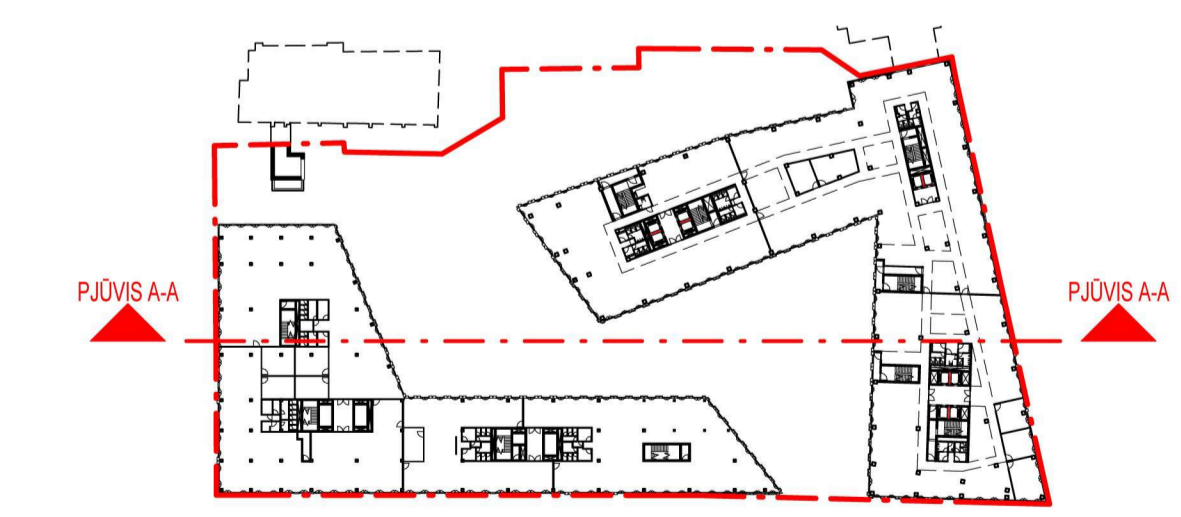

0	2022 06	VISUOMENĖS VIEŠINIMUI	
LAIDA	IŠLEIDIMO DATA	LAIDOS STATUSAS, KEITIMO PRIEŽASTIS (JEI TAIKOMA)	
KVAL. PATV. DOK. Nr.	UAB "ARCHINOVA" <small>Įstatymų Nr. 190, 00239 Vilnius</small>	KSP ENGEL	ADMINISTRACINIŲ PASTATŲ (7.2) A. JUOZAPAVIČIAUS G. 6, VILNIUS, REKONSTRAVIMO PROJEKTAS
Proj. autor. Arch.			ADMINISTRACINĖS PASKIRTIES PASTATAS
A 1869 PV	AL. GVILDYS		PŪVIS A-A M 1-200
A 1869 PDV	AL. GVILDYS		
LT	STATYTOJAS: UAB "Juozapavičius 6"	AN.KSP.22.02.09-01-PP-SA-22	LAPAS LAPŲ 1 1

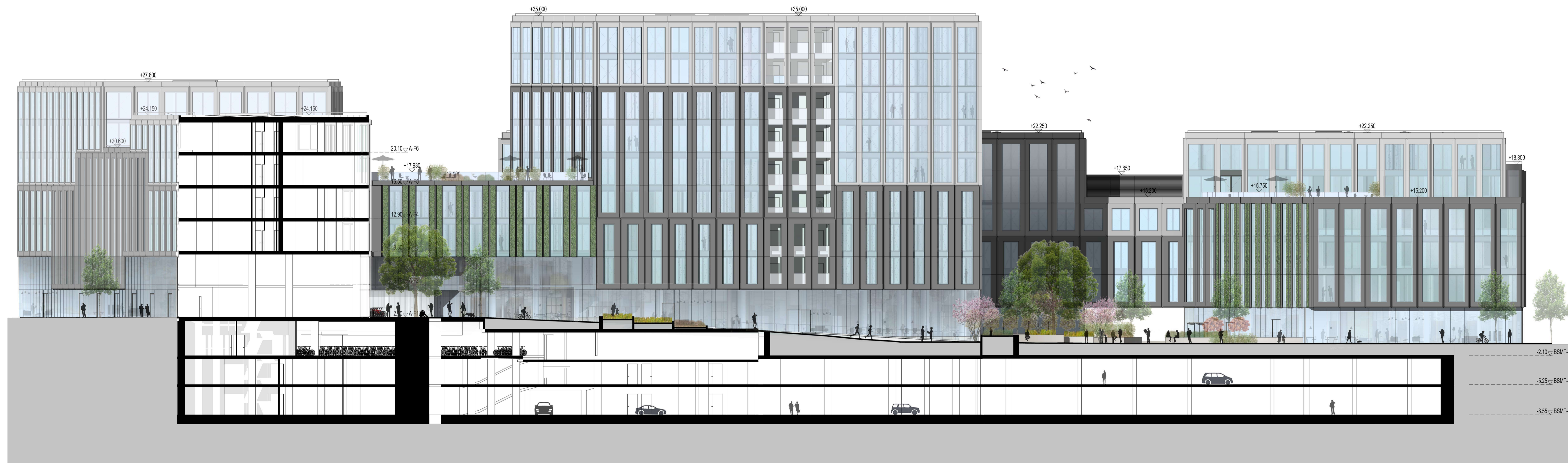

0	2022 06	VISUOMENĖS VIEŠINIMUI	
LAIDA	IŠLEIDIMO DATA	LAIDOS STATUSAS, KEITIMO PRIEŽASTIS (JEI TAIKOMA)	
KVAL. PATV. DOK. Nr.	UAB "ARCHINOVA" <small>Įstatymų Nr. 190, 2022 m. liekuo</small>	KSP ENGEL	ADMINISTRACINIŲ PASTATŲ (7.2) A. JUOZAPAVIČIAUS G. 6, VILNIUS, REKONSTRAVIMO PROJEKTAS
Proj. autor: Arch.			ADMINISTRACINĖS PASKIRTIES PASTATAS
A 1869 PV	AL. GVILDYS		P.JŪVIS B-B M 1-200
A 1869 PDV	AL. GVILDYS		
LT	STATYTOJAS: UAB "Juozapavičius 6"	AN.KSP.22.02.09-01-PP-SA-23	LAPAS LAPŲ
			1 1

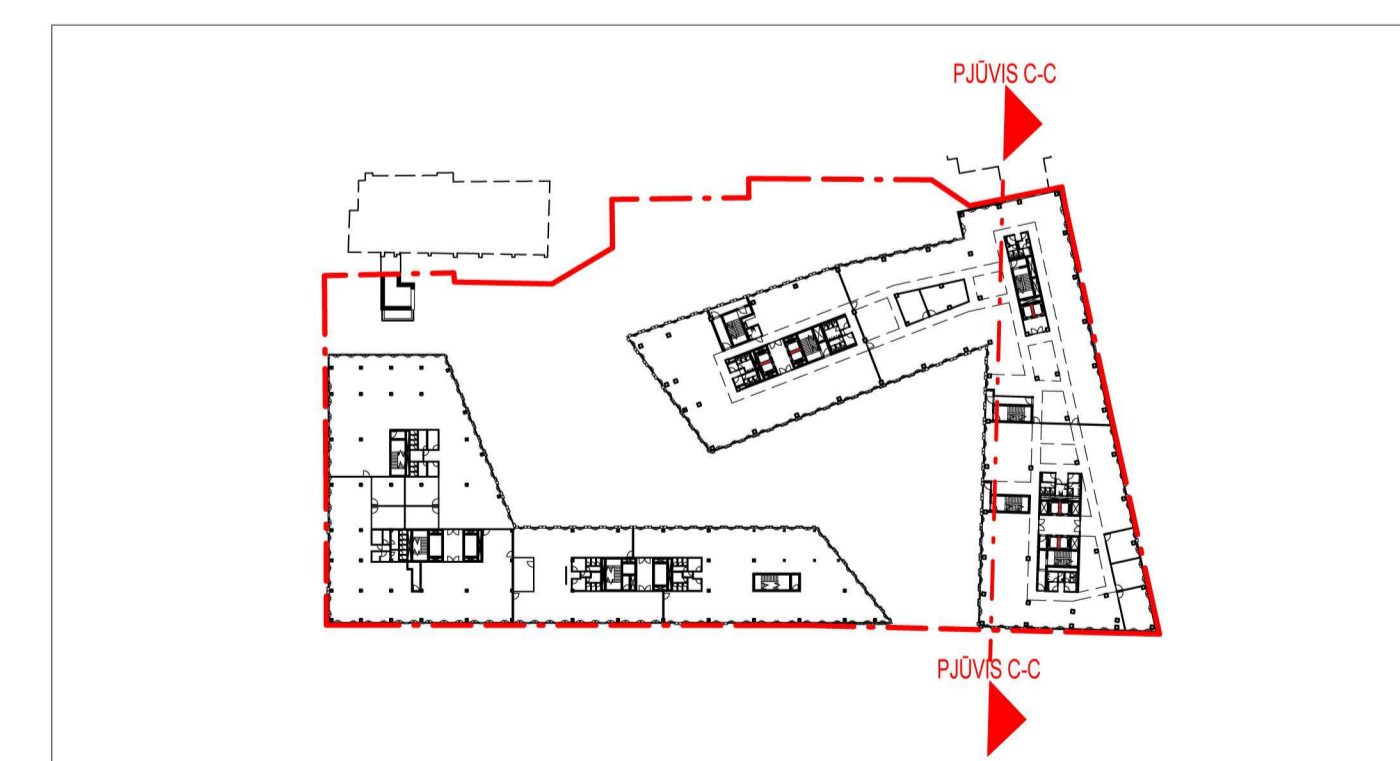
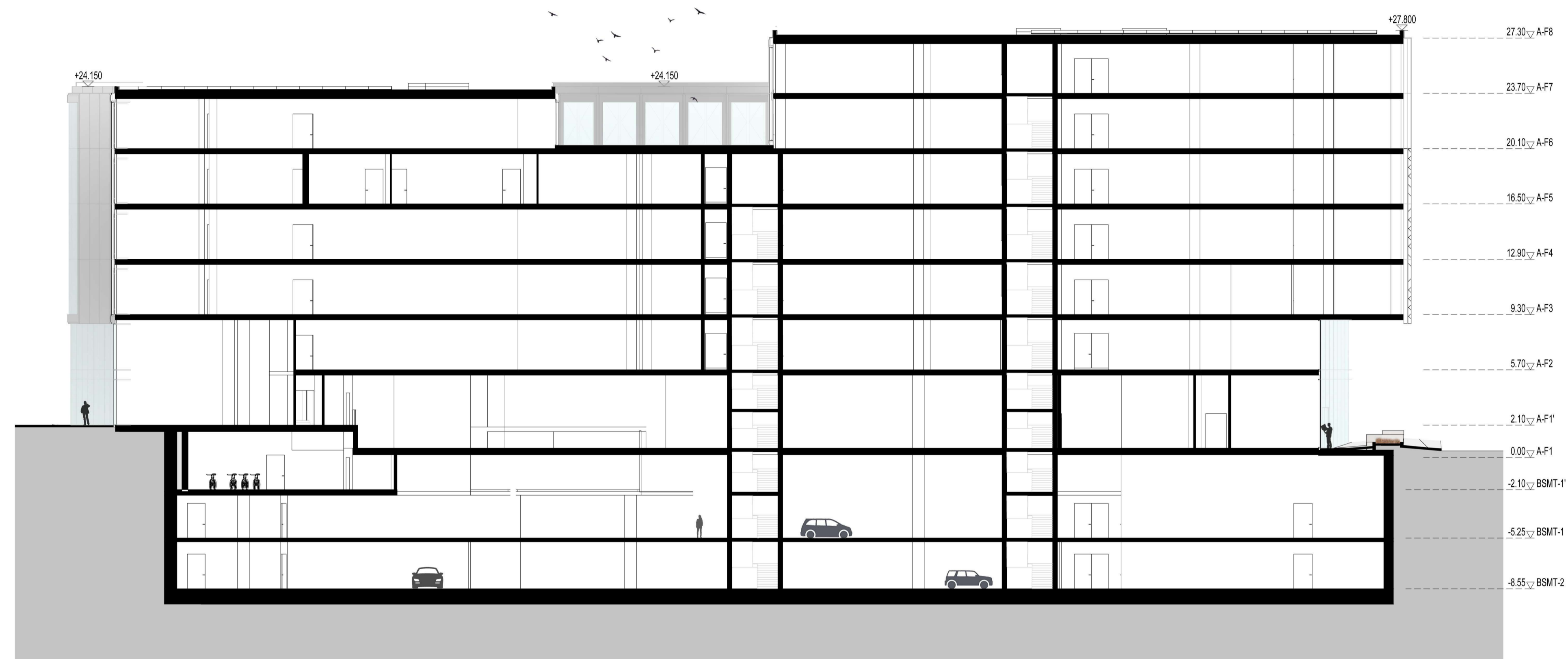

0	2022 06	VISUOMENĖS VIEŠINIMUI	
LAIDA	IŠLEIDIMO DATA	LAIDOS STATUSAS, KEITIMO PRIEŽASTIS (JEI TAIKOMA)	
KVAL. PATV. DOK. Nr.	UAB "ARCHINOVA" <small>UAB įmonė, įst. 2012-03-14</small>	KSP ENGEL	ADMINISTRACINIŲ PASTATŲ (7.2) A. JUOZAPAVIČIAUS G. 6, VILNIUS, REKONSTRAVIMO PROJEKTAS
Proj. autor. Arch.			ADMINISTRACINĖS PASKIRTIES PASTATAS
A 1869 PV	AL. GVILDYS		PJŪVIS C-C M 1-200
A 1869 PDV	AL. GVILDYS		
LT	STATYTOJAS: UAB "Juozapavičiaus 6"	AN.KSP.22.02.09-01-PP-SA-24	LAPAS LAPŲ 1 1

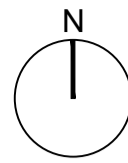

Objekto vieta

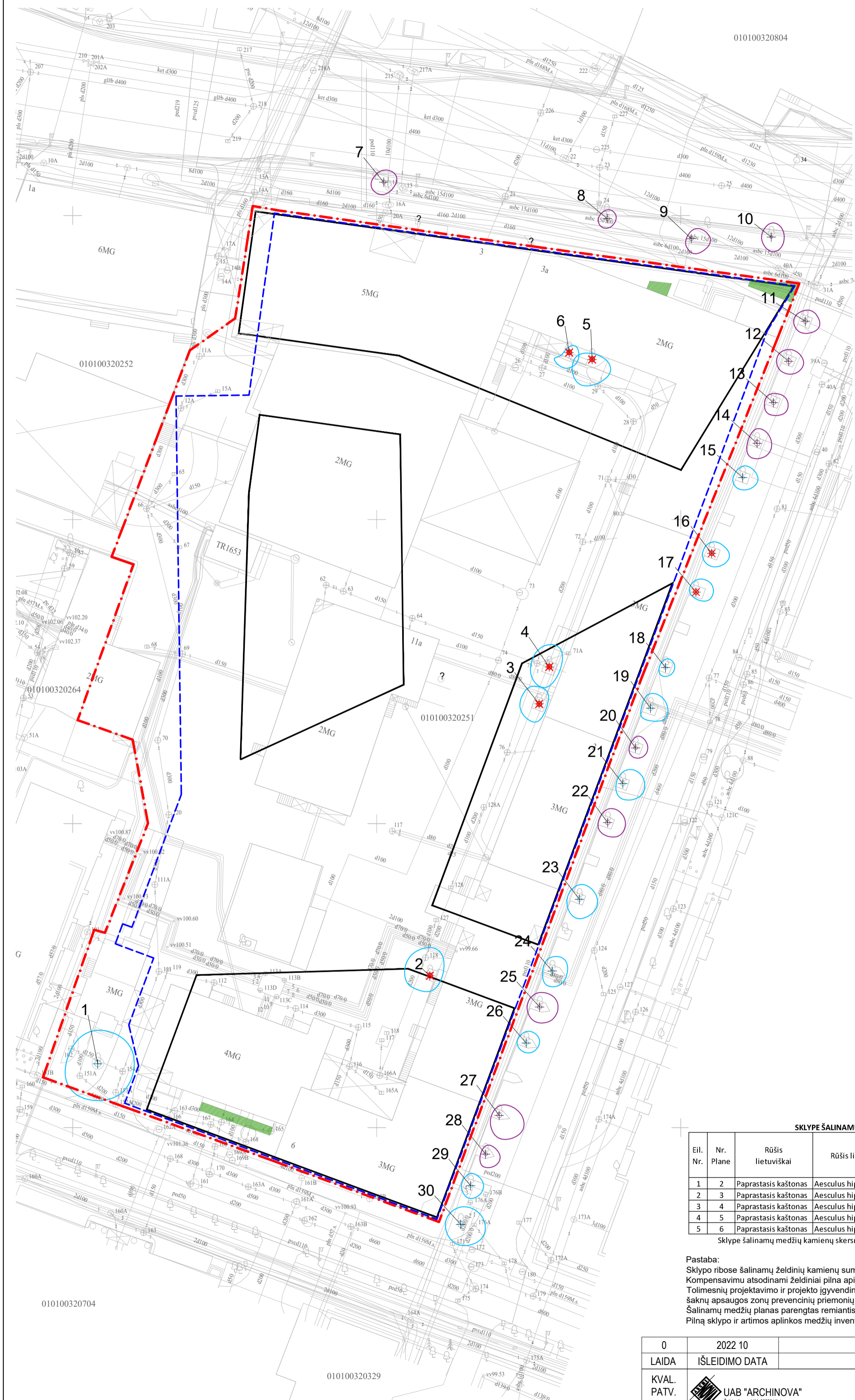

SUTARTINIAI ŽENKLAI

- Sklypo riba
- Užstatymo kontūras
- Požeminio užstatymo riba
- Patenkinamos būklės medis
- Nepatenkinamos būklės medis
- ✗ Šalinamas medis

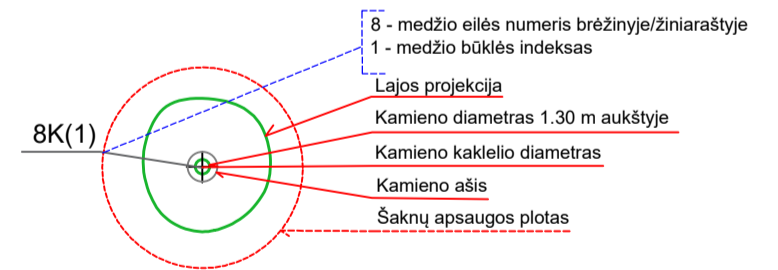

SKLYPE ŠALINAMŲ MEDŽIŲ INVENTORIZACIJOS LENTELĖ

Eil. Nr.	Nr. Plane	Rūšis lietuviškai	Rūšis lietuviškai	Diametras, cm	Šaknų zona, m	Aukštis, m	Būklė	Tvarkymo priemonės
1	2	Paprastasis kaštonas	Aesculus hippocastanum	33	3,96	12	2	Šalinamas dėl užstatymo sprendinių
2	3	Paprastasis kaštonas	Aesculus hippocastanum	34	4,08	12	2	Šalinamas dėl užstatymo sprendinių
3	4	Paprastasis kaštonas	Aesculus hippocastanum	37	4,44	13	2	Šalinamas dėl užstatymo sprendinių
4	5	Paprastasis kaštonas	Aesculus hippocastanum	34	4,08	12	2	Šalinamas dėl užstatymo sprendinių
5	6	Paprastasis kaštonas	Aesculus hippocastanum	30	3,6	12	2	Šalinamas dėl užstatymo sprendinių
Sklype šalinamų medžių kamienų skersmens suma				168				

Pastaba:
 Sklypo ribose šalinamų želdinių kamienų suma 168 cm
 Kompensavimu atodinami želdiniai pilna apimtimi atodinami sklypo ribose
 Tolimesnių projektavimo ir projekto įgyvendinimo darbų etapų metu būtinos arboristo konsultacijos ir priežiūra dėl Slucko g. medžių šaknų apsaugos zonų prevencinių priemonių tinkamo parinkimo ir panaudojimo
 Šalinamų medžių planas parengtas remiantis terraformaLT atliktą sklypo ir aplinkinių želdinių inventORIZACIJOS MEDŽIAGA
 Pilną sklypo ir artimos aplinkos medžių inventORIZACIJOS ataskaitą žiūrėti ESAMŲ MEDŽIŲ INVENTORIZACIJOS ATASKAITOJE

0	2022 10	VISUOMENĖS VIEŠINIMUI	
LAIDA	IŠLEIDIMO DATA	LAIDOS STATUSAS, KEITIMO PRIEŽASTIS (JEI TAIKOMA)	
KVAL. PATV. DOK. Nr.	UAB "ARCHINOVA" Svirgalių g. 11A, 03223 Vilnius	ADMINISTRACINIŲ PASTATŲ (7.2) A. JUOZAPAVIČIAUS G. 6, VILNIUS, REKONSTRAVIMO PROJEKTAS	
Proj. autor. Arch.		ADMINISTRACINĖS PASKIRTIES PASTATAS	
A 1869 PV	AL. GVILDYS	MEDŽIŲ ŠALINIMO PLANAS M 1: 500	
A 1869 PDV	AL. GVILDYS		
ŽPV02 Kr. arch.	J. STONKUTĖ		
LT	STATYTOJAS: UAB "Juozapavičiaus 6"		
			LAIDA
			0
			LAPAS LAPŲ
			1 1

010100320704

010100320329

010100320804

010100320252

010100320264

010100320251

010100320704

010100320329

010100320804

010100320252

010100320264

010100320251

Sintezė tarp modernios architektūros ir natūralinės, nevaržomos gamtos oazės pasirinkta kaip pagrindinė projektuojamos verslo centro aplinkos koncepcija: ekologiškas projektavimas, natūralinės aplinkos siekis, vietinių augalų pagrindas, lietaus vandens antrinis panaudojimas, vertikalių pastato tūrių želdinimas - principai kuriais vadovaujantis bus siekiama sukurti naują biotopą miesto centre. Analogetuose - Paryžiaus Le Defence kvartalas.

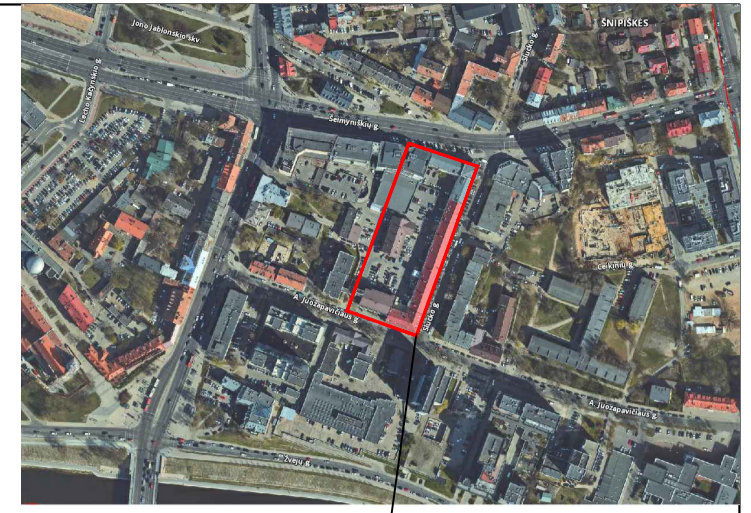
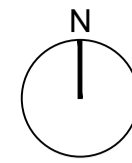

Objekto vieta



PROJEKTUOJAMŲ AUGALŲ ASORTIMENTAS



- Sutartiniai ženklai
- Sklypo riba
 - Užstatymo kontūras
 - Požeminio užstatymo riba
 - Žali plotai/pomedžiai
 - Medžiai/lapuočiai
 - Medžiai/spygliuočiai
 - Dideli krūmai (h-1,2-2,5m)
 - Krūmai (h-iki 1,2m)

0	2022 10	VISUOMENĖS VIEŠINIMUI	
LAIDA	IŠLEIDIMO DATA	LAIDOS STATUSAS, KEITIMO PRIEŽASTIS (JEI TAIKOMA)	
KVAL. PATV. DOK. Nr.	UAB "ARCHINOVA" Sivilgalio g. 11A, 03223 Vilnius	ADMINISTRACINIŲ PASTATŲ (7.2) A. JUOZAPAVIČIAUS G. 6, VILNIUS, REKONSTRAVIMO PROJEKTAS	
Proj. autor. Arch.		ADMINISTRACINĖS PASKIRTIES PASTATAS	
A 1869 PV	AL. GVILDYS	SKLYPO APŽELDINIMO PLANAS. KONCEPCIJA M 1: 500	LAIDA
A 1869 PDV	AL. GVILDYS		0
ŽPV02 Kr. arch.	J. STONKUTĖ		
LT	STATYTOJAS: UAB "Juozapavičiaus 6"	LAPAS	LAPŲ
		1	1

RYTINĖS SKLYPO DALIES GATVĖS IŠKLOTINĖ



VIDINĖS SKLYPO DALIES FRAGMENTAS

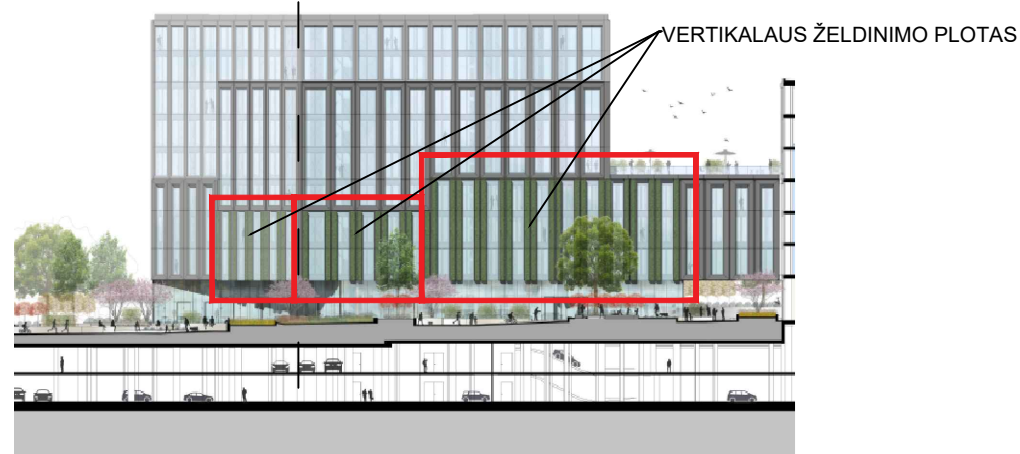

VAKARINĖS SKLYPO DALIES FASADŲ IŠKLOTINĖ

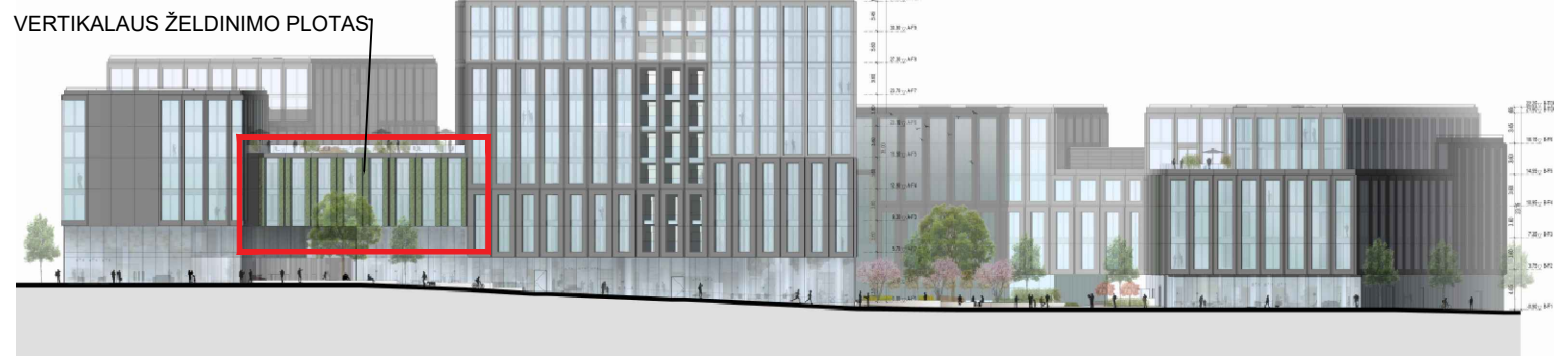

SIŪLOMI SIENŲ APŽELDINIMO AUGALAI



ANALOGAI



Vasakronan Drottningatan, Stockholm



Vasakronan Drottningatan, Stockholm. Žiema



Storgatan 1, Stockholm



JCDecaux, Uppsala

Remdamiesi pietvakarių Europos šalių ilgamete patirtimi, Skandinavijos šalyse sukūrė lauko sienų apželdinimo technologiją pritaikyta Baltijos regiono šalims. Projekto metu bus remiamasi Švedijos specialistų patirtimi.

TECHNINIAI SPRENDINIAI



Sienu apželdinimo techniniams sprendiniams įgyvendinti bus naudojami sertifikuoti gaminiai ir technologijos. Vertikalaus sienų apželdinimo projektavimo ir įrengimo priežiūros darbų dalis - komandinis architektų, konstruktorių, inžinierių ir kraštovaizdžio architektų darbas.

Vertikalaus sienų apželdinimo plotas bus tikslinamas TP metu.

0	2022 10	VISUOMENĖS VIEŠINIMUI		
LAI DA	IŠLEIDIMO DATA	LAIDOS STATUSAS, KEITIMO PRIEŽASTIS (JEI TAIKOMA)		
KVAL. PATV. DOK. Nr.		ADMINISTRACINIŲ PASTATŲ (7.2) A. JUOZAPAVIČIAUS G. 6, VILNIUS, REKONSTRAVIMO PROJEKTAS		
	Proj. autor. Arch.	ADMINISTRACINĖS PASKIRTIES PASTATAS		
A 1869	PV	AL. GVILDYS	5 AUKŠTO ŽELDINIŲ MASYVŲ APŽELDINIMO PROJEKTI NIAI PASIŪLYMAI M 1:500	
A 1869	PDV	AL. GVILDYS		
ŽPV02	Kr. arch.	J. STONKUTĖ		
LT	STATYTOJAS: UAB "Juozapavičiaus 6"		LAPAS	LAPŲ
			1	1