

SUTARTINIAI ŽYMĖJIMAI

- - - Sklypo riba
- 24a Esami pastatai
- 9a Aplink rengiamų kitų pastatų projektai arba statybos
- 17 Projektuojami 9-17 aukštų pastatai su nurodytu aukštingumu
- - - - Aktualūs insoliacijai projektuojamų pastatų fasadai
- - - - Aktualūs insoliacijai esamų pastatų fasadai (rizikingiausioje vietoje insoliacijos požiūriu esantys butai)
- - Aktualūs projektuojamų pastatų insoliacijai saulės kritimo kampai plane bei insoliacijos pradžios ir pabaigos valandos
- - Aktualūs esamų pastatų insoliacijai saulės kritimo kampai plane bei insoliacijos pradžios ir pabaigos valandos

Schemeje nagrinėjamos sudėtingiausios insoliacijos požiūriu vietos: pvz pirmiausiai vertinami pirmų aukštų butai, butai kuriems potencialiai krenta gratimų sklypų šešėliai ir pan. Nustačius kad užtikrinama insoliaciją pirmų aukštų butams, traktuojama kad visas nagrinėjamas fasadas (butai aukštesniuose aukštuose) taipogi insoliuojami.

Taikant 3D modeliavimą, bei vertinant ne tik esamus, bet ir projektuojamus aplinkui pastatus (nepriklausomai ar jų projektiniai pasiūlymai jau patvirtinti) buvo nustatyta, kad visiems Poligrafijos g. 3 projektuojamiems butams (įskaitant esančius pirmuose aukštuose) bus užtikrinta ne trumpesnė kaip 2 valandų insoliacija. Keturiems butams, esantiems 17a pastato vakarų pusėje antrame ir trečiame aukšte užtikrinama sutrumpinta (miestų centrams taikoma) 1,5 valandos insoliacija.

KVAL. PATV. DOK.NR		 VILNIAUS ARCHITEKTŪROS STUDIJA P. Lukšio 32, LT-08222 Vilnius Tel. 2614469, Fax. 2124746, E-mail: vas@vas.lt		<b>PROJEKTO NUMERIS: 2021-15</b> <b>STATINIO PROJEKTO PAVADINIMAS</b> Daugiabučio gyvenamojo namo Poligrafijos g. 3, Vilniuje statybos projektas	
A 1691	PV, arch	Tomasa Noreika		<b>STATINIO NUMERIS, PAVADINIMAS</b> Daugiabutis gyvenamasis namas	
	arch.	Mantas Neverauskas		<b>DOKUMENTO PAVADINIMAS</b> Aukštingumo ir insoliacijos schema (projektuojamų pastatų insoliacija ir projektuojamų pastatų įtaka esamų pastatų insoliacijai)	
				<b>DOKUMENTO ŽYMUO</b> 2021-15-PP-B-11	
LT	<b>STATYTOJAS:</b> UAB "YIT Lietuva"			Lapas	Lapų
				01	01

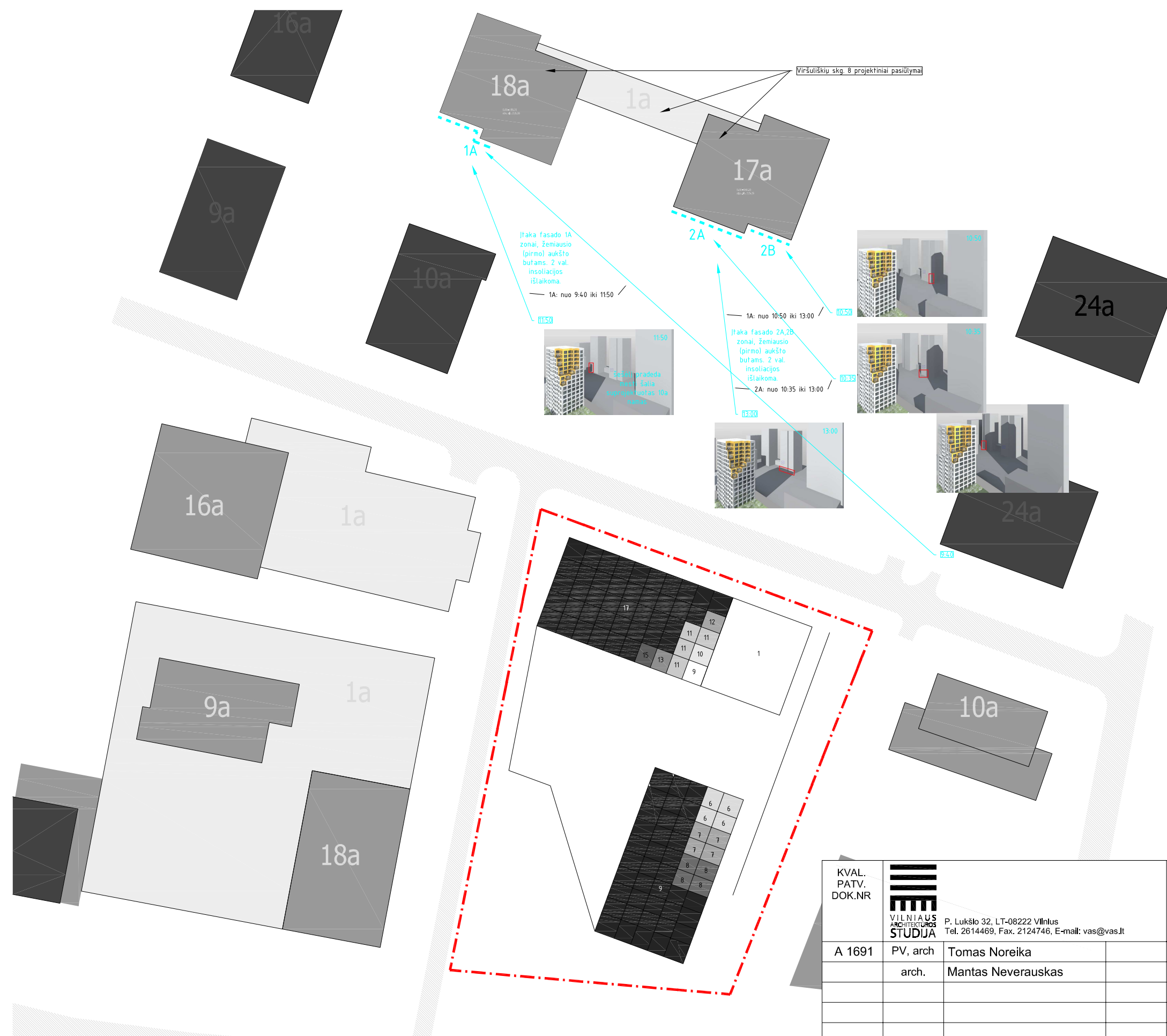
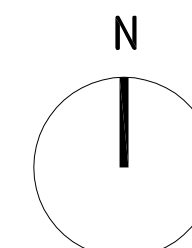

SUTARTINIAI ŽYMĖJIMAI

- - - Sklypo riba
- 24a Esami pastatai
- 9a Aplink rengiamų kitų pastatų projektai arba statybos
- 9 10 11 12 Projektuojami 9-17 aukštų pastatai su nurodytu aukštingumu
- Aktualūs insoliacijai Viršuliškių skg. 8 projektuojamų pastatų fasadai (rizikingiausioje vietoje insoliacijos požiūriu esantys butai, remiantis parengtais projektiniais pasiūlymais)
- - - - Aktualūs Viršuliškių skg. 8 projektuojamų pastatų insoliacijai saulės kritimo kampai plane bei insoliacijos pradžios ir pabaigos valandos

KVAL. PATV. DOK.NR	 <b>VILNIAUS ARCHITEKTŪROS STUDIJA</b>	P. Lukšio 32, LT-08222 Vilnius Tel. 2614469, Fax. 2124746, E-mail: vas@vas.lt	<b>PROJEKTO NUMERIS: 2021-15</b> <b>STATINIO PROJEKTO PAVADINIMAS</b> Daugiabučio gyvenamojo namo Poligrafijos g. 3, Vilniuje statybos projektas		
A 1691	PV, arch	Tomas Noreika	<b>STATINIO NUMERIS, PAVADINIMAS</b> Daugiabutis gyvenamasis namas		
	arch.	Mantas Neverauskas	<b>DOKUMENTO PAVADINIMAS</b> Aukštingumo ir insoliacijos schema (projektuojamų pastatų įtaka Viršuliškių skg.8 projektuojamų pastatų insoliacijai)		
			<b>DOKUMENTO ŽYMUO</b> <b>2021-15-PP-B-12</b>		Laida
<b>LT</b>	<b>STATYTOJAS:</b> UAB "YIT Lietuva"		Lapas	Lapų	
			01	01	

Tikrinama Poligrafijos g. 3 sprendinių insoliacijos įtaka sklypui Viršilų g. 17, kadangi rengiamasi pastarojo sklypo paskirties keitimui iš komercinės į gyvenamąją. Kadangi šio sklypo projektiniai pasiūlymai neparengti (arba nepaviešinti), galima būsimo gyvenamos paskirties pastato konfiguracija parenkama atsižvelgiant į urbanistinį kontekstą.

PASTABA: Aplinkinio užstatymo įtaka sklypui Viršilų g. 17 turėjo būti žinoma dar iki nusprendžiant keisti jo paskirtį į gyvenamąją, kadangi pagal galiojančio detaliojo plano reglamentus aplink numatyta aukštybinių pastatų statyba ir šiuo atveju Poligrafijos g. 3 sprendiniai sklypui Viršilų g. 17 turi ir turėjo įtaka nepriklausomai nuo savo paskirties (Sklype Poligrafijos g. 3 pagal galiojantį detalų planą, leidžiamas užstatymas iki 20 aukštų).

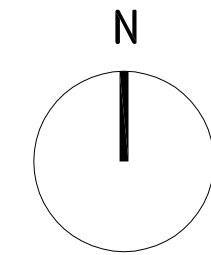

SUTARTINIAI ŽYMĖJIMAI

- Sklypo Poligrafijos g. 3 riba
- 24a Esami pastatai
- 9a Aplink rengiamų kitų pastatų projektai arba statybos
- 9 11 10 Projektuojami 9-17 aukštų pastatai su nurodytu aukštingumu
- Viršilų g. 17 sklypas, kuriam gali būti aktuali insoliacija, kadangi rengiamasi šio sklypo paskirties keitimui iš komercinės į gyvenamąją, tačiau projektiniai pasiūlymai neparengti/nepaviešinti.
- Galimas būsimo gyvenamos paskirties pastato sklype Viršilų g. 17 kontūras plane atsižvelgiant į urbanistinį kontekstą (pastaba: pastato įtaka kitų aplink projektuojamų pastatų insoliacijai – nevertinta).
- Būsimo gyvenamosios paskirties pastato sklype Viršilų g. 17 fasadai, į kuriuos išeinantys butai būtų insoliuojami visuose aukštuose
- ↗ - Saulės kritimo kampai plane rodantys insoliacijos galimybę būsiam gyvenamosios paskirties pastatui, kuris dar nėra suprojektuotas ir kuriam įtaką darys aplink projektuojami pastatai

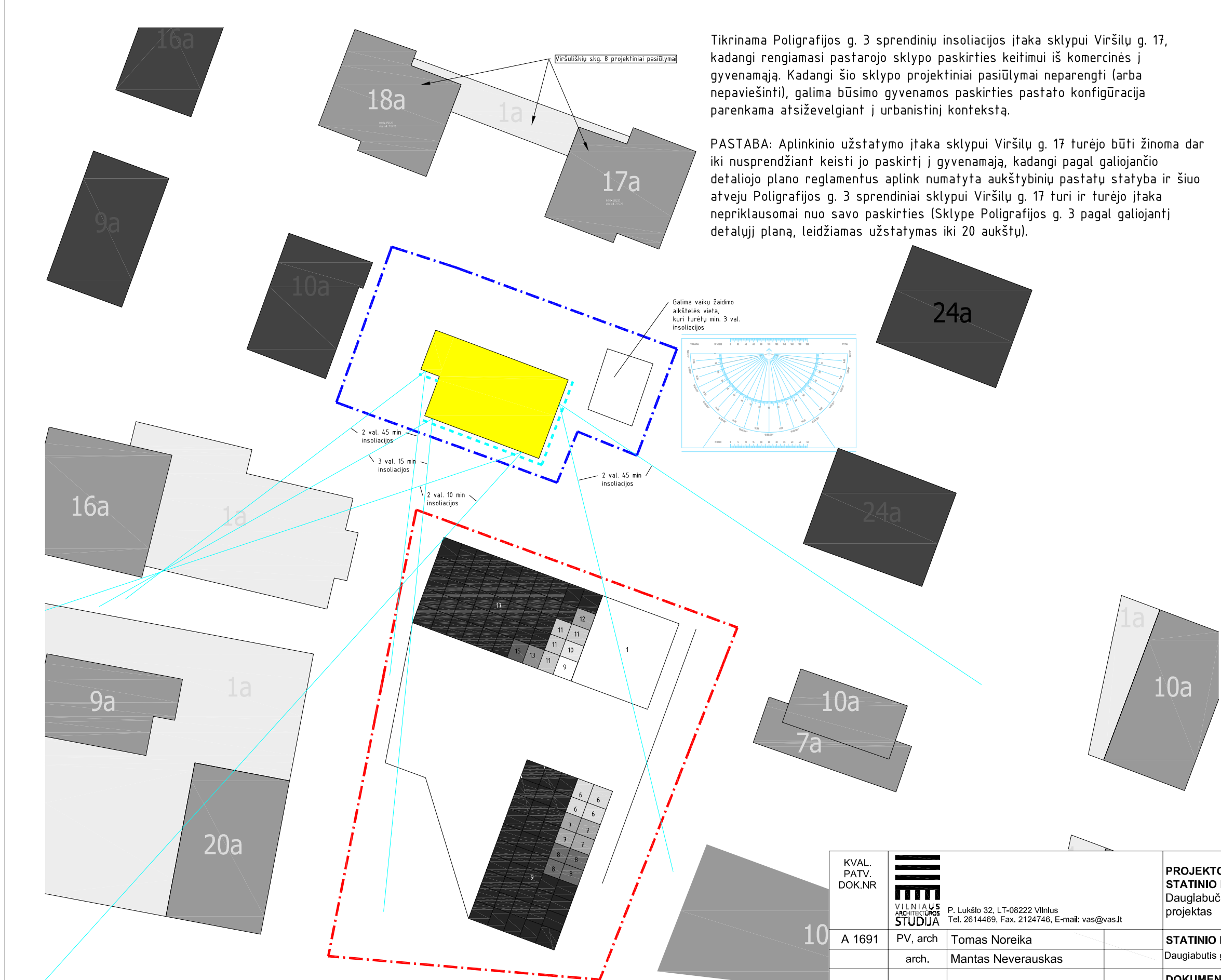
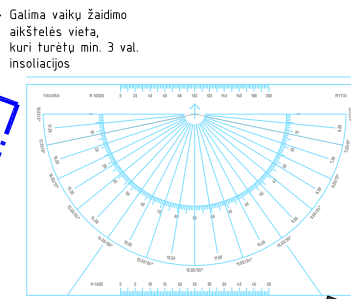

KVAL. PATV. DOK.NR	 <b>VILNIAUS ARCHITEKTŪROS STUDIJA</b>	P. Lukšio 32, LT-08222 Vilnius Tel. 2614469, Fax. 2124746, E-mail: vas@vas.lt	<b>PROJEKTO NUMERIS: 2021-15</b> <b>STATINIO PROJEKTO PAVADINIMAS</b> Daugiabučio gyvenamojo namo Poligrafijos g. 3, Vilniuje statybos projektas
A 1691	PV, arch	Tomas Noreika	<b>STATINIO NUMERIS, PAVADINIMAS</b> Daugiabutis gyvenamasis namas
	arch.	Mantas Neverauskas	<b>DOKUMENTO PAVADINIMAS</b> Aukštingumo ir insoliacijos schema (projektuojamų pastatų įtaka Viršilų g.17 sklypo insoliacijai)
LT	<b>STATYTOJAS:</b> UAB "YIT Lietuva"		<b>DOKUMENTO ŽYMUO</b> 2021-15-PP-B-13
			Laida
			Lapas
			Lapų
			01 01

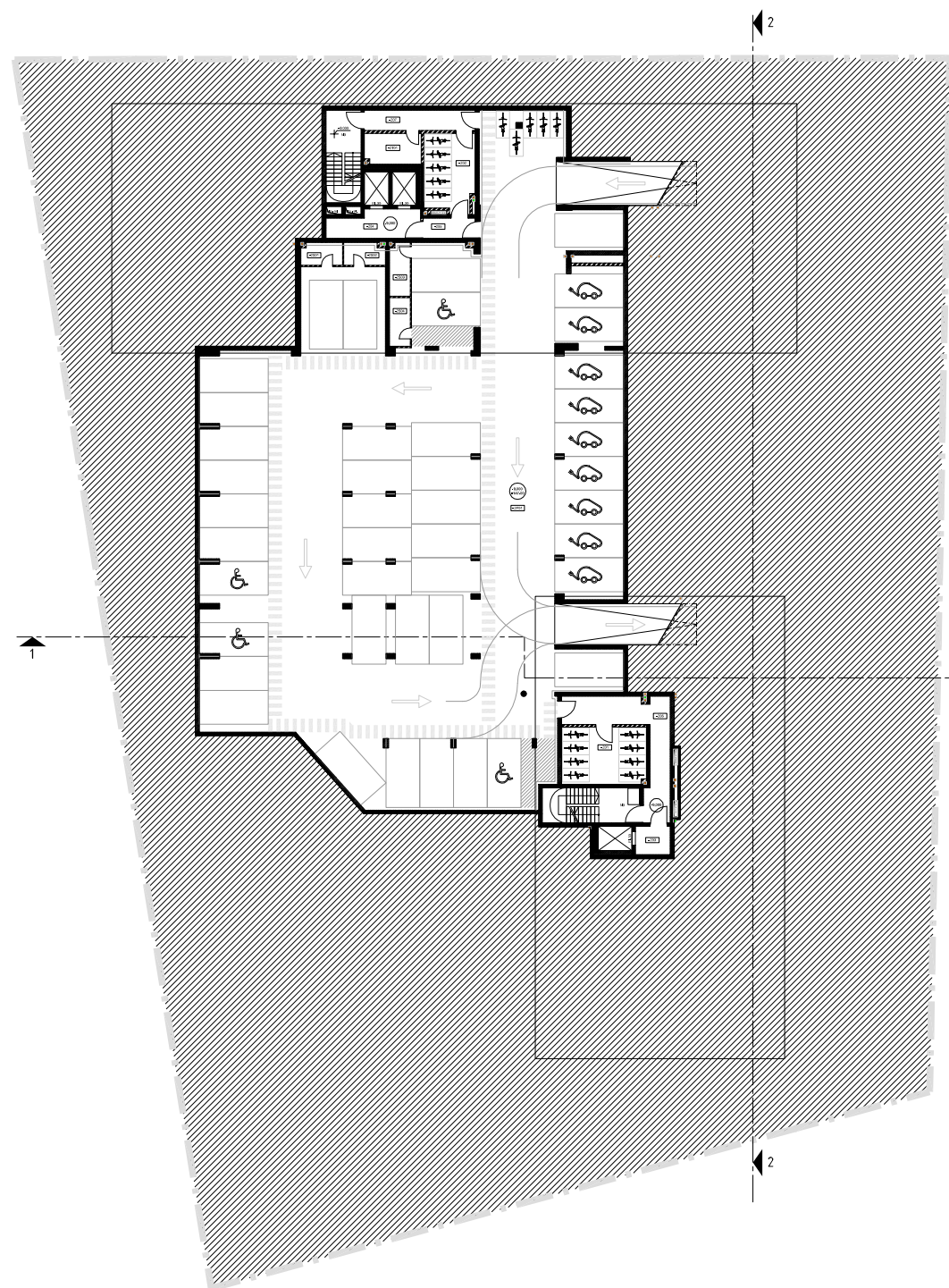

-2 aukštas (alt. 147.00):  
 Parkingas: 1182,50 m<sup>2</sup> (43 vietos)  
 Holai, tamburai, koridoriai, dviračių saugyklos  
 112,19 m<sup>2</sup>  
 Tech patalpos: 9,59 m<sup>2</sup>  
 Bendras -1 aukšto plotas: 1304,28 m<sup>2</sup>

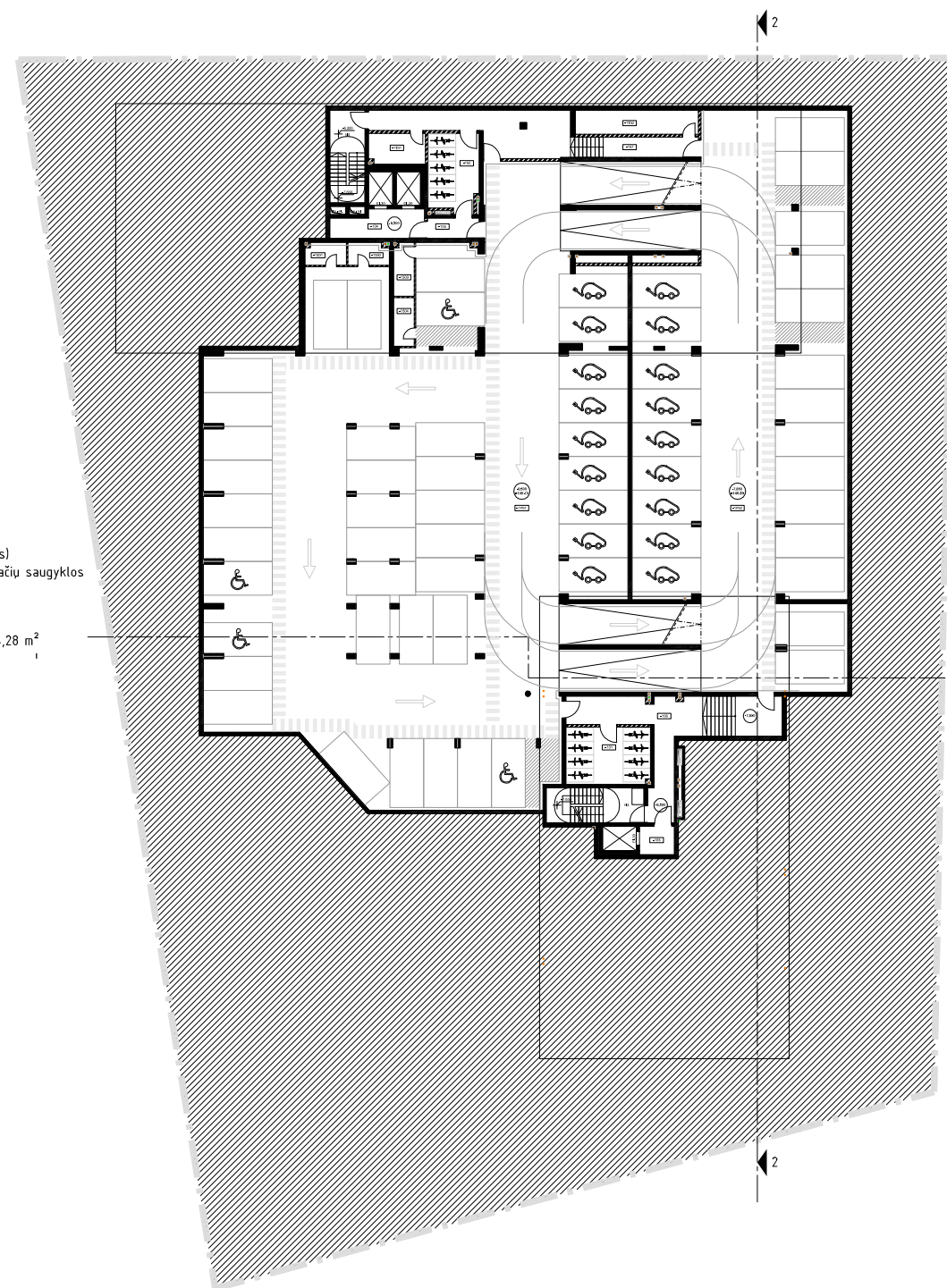

-1 aukštas (alt. 149.70, alt. 148.35):  
 Parkingas: 1717,97 m<sup>2</sup> (64 vietos)  
 Holai, tamburai, koridoriai, dviračių saugyklos  
 160,44 m<sup>2</sup>  
 Techninės patalpos: 56,68 m<sup>2</sup>  
 Bendras -1 aukšto plotas: 1935,09 m<sup>2</sup>

-2a planas alt. 147.00

KVAL. PATV. DOK.NR	 VILNIAUS ARCHITEKTŪROS STUDIJA		P. Lukšio 32, LT-08222 Vilnius Tel. 2614469, Fax. 2124746, E-mail: vas@vas.lt		<b>PROJEKTO NUMERIS: 2021-15</b> <b>STATINIO PROJEKTO PAVADINIMAS</b> Daugiabučio gyvenamojo namo Poligrafijos g. 3, Vilniuje statybos projektas	
					<b>STATINIO NUMERIS, PAVADINIMAS</b> Daugiabutis gyvenamasis namas	
A 1691	PV, arch	Tomas Noreika		<b>DOKUMENTO PAVADINIMAS</b> Rūšio planai M 1:500		Laida
	arch.	Mantas Neverauskas				
LT	<b>STATYTOJAS:</b> UAB "YIT Lietuva"		<b>DOKUMENTO ŽYMUO</b> 2021-15-PP-B-14		Lapas	Lapų
					01	01



Rūsysis (alt. 152.40, alt. 151.05):  
 Parkingas (alt. 125.40 ir alt. 151.05): 1866,13 m<sup>2</sup>  
 (64 vietos)  
 Holai, tamburai, koridoriai, dviračių saugyklos:  
 233,28 m<sup>2</sup>  
 Sandėliukai: 48,12 m<sup>2</sup> (19 vnt.)  
 Techninės patalpos: 164,62 m<sup>2</sup>

Bendras rūšio plotas: 2312,15 m<sup>2</sup>

Cokolinis aukštas (komercinės patalpos alt. 151.00):  
 Komercinės patalpos: 355,65 m<sup>2</sup>  
 Pagalbinės komercijos patalpos: 21,15 m<sup>2</sup>

Bendras cokolio plotas: 376,80 m<sup>2</sup>

## Rūsio ir cokolinio aukšto planas alt. 152.40 ir 151.05

Vidutinė statybos zonos altitudė - 153.60.  
 Rūsysis turi du lygius, kurių grindų altitudės yra 152.40 ir 151.05.  
 Rūsio (parkingo) lubų altitudė (per dangos apačia) abiejuose lygiuose yra 154.90, patalpų aukščiausi konstrukcijų juose yra atitinkamai 230 cm ir 385 cm  
 153.60-152.40= 1.20 m; 153.60-151.05=2.55 m.  
 Taigi, rūšio grindys yra 1.20 m arba 2.55 m (daugiau nei pusė patalpos aukščio) žemiau nei vidutinė statybos zonos altitudė, todėl šis aukštas (parkingo patalpos) vadovaujantis NEKILNOJAMOJO TURTO OBJEKTŲ KADASTRINIŲ MATAVIMŲ IR KADASTRO DUOMENŲ SURINKIMO BEI TIKSLINIMO Taisyklių 64 ir 68 punktais, priskirtinas rūšiui (požeminiam aukštui) ir jį užstatymo intensyvumą neskaiciuojamas.

KVAL. PATV. DOK.NR	 VILNIAUS ARCHITEKTŪROS STUDIJA P. Lukšio 32, LT-08222 Vilnius Tel. 2614469, Fax. 2124746, E-mail: vas@vas.lt		<b>PROJEKTO NUMERIS: 2021-15</b> <b>STATINIO PROJEKTO PAVADINIMAS</b> Daugiabučio gyvenamojo namo Poligrafijos g. 3, Vilniuje statybos projektas	
A 1691	PV, arch	Tomas Noreika	<b>STATINIO NUMERIS, PAVADINIMAS</b> Daugiabutis gyvenamasis namas	
	arch.	Mantas Neverauskas	<b>DOKUMENTO PAVADINIMAS</b> Rūsio ir cokolio planai M 1:500	
			<b>DOKUMENTO ŽYMUO</b> 2021-15-PP-B-15	
LT	<b>STATYTOJAS:</b> UAB "YIT Lietuva"		Lapas	Lapų
			01	01



Namas didesnis:  
 1 aukštas:  
 Butų plotas: 334,59 m<sup>2</sup>, 7 butai  
 Koridoriai, holai: 97,53 m<sup>2</sup>  
 Komerinės patalpos: 265,44 m<sup>2</sup>  
 Pagalbinės komercijos patalpos: 16,07 m<sup>2</sup>  
 Bendras aukšto plotas: 713,63 m<sup>2</sup>

Namas mažesnis:  
 1 aukštas:  
 Butų plotas 395,59 m<sup>2</sup>, 8 butai  
 Koridoriai, holai: 59,67 m<sup>2</sup>  
 Bendras aukšto plotas: 455,26 m<sup>2</sup>

Pirmo aukšto planas alt. 156.00



Namas didesnis:  
 2 aukštas:  
 Butų plotas: 414,12 m<sup>2</sup>, 8 butai  
 Koridoriai, holai: 47,11 m<sup>2</sup>  
 Bendras aukšto plotas: 461,23 m<sup>2</sup>

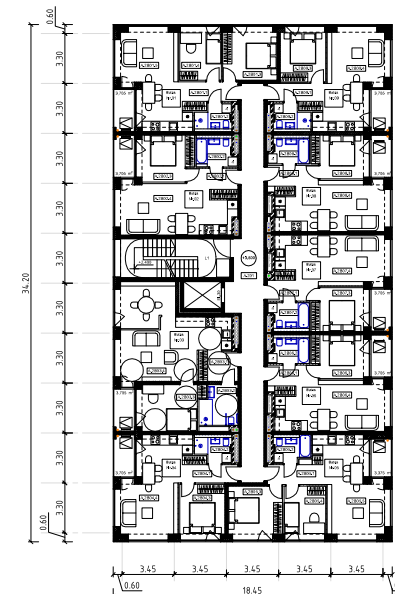

Namas mažesnis:  
 2-5 (tipinis) aukštas:  
 Butų plotas 420,26 m<sup>2</sup>, 9 butai  
 Koridoriai, holai: 45,11 m<sup>2</sup>  
 Bendras aukšto plotas: 465,37 m<sup>2</sup>  
 Viso 2-5 aukštai:  
 Butų plotas: 1681,04 m<sup>2</sup>, 36 butai  
 Koridoriai, holai: 180,44 m<sup>2</sup>  
 Bendras 2-5 aukštų plotas: 1861,48 m<sup>2</sup>

KVAL. PATV. DOK.NR	 VILNIAUS ARCHITEKTŪROS STUDIJA P. Lukšio 32, LT-08222 Vilnius Tel. 2614469, Fax. 2124746, E-mail: vas@vas.lt			PROJEKTO NUMERIS: 2021-15		
				STATINIO PROJEKTO PAVADINIMAS		
A 1691	PV, arch	Tomas Noreika	STATINIO NUMERIS, PAVADINIMAS			
	arch.	Mantas Neverauskas	Daugiabutis gyvenamasis namas			
			DOKUMENTO PAVADINIMAS			
			Pirmų aukštų planai M 1:500			
			Laida			
LT	STATYTOJAS: UAB "YIT Lietuva"		DOKUMENTO ŽYMUO		Lapas	
			2021-15-PP-B-16		Lapų	
					01	
					01	



Namas didesnis:  
3 aukštai:  
Butų plotas: 414,12 m<sup>2</sup>, 8 butai  
Koridoriai, holai: 47,11 m<sup>2</sup>  
Bendras aukšto plotas: 461,23 m<sup>2</sup>

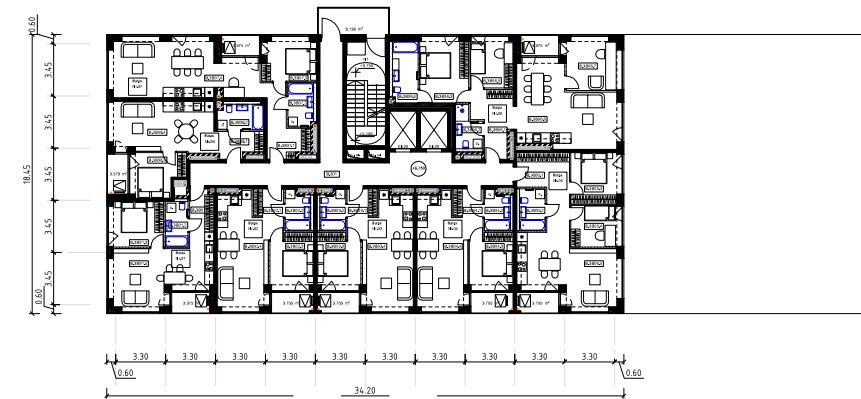

Namas didesnis:  
4-9 (tipinis) aukštai:  
Butų plotas: 414,12 m<sup>2</sup>, 8 butai  
Koridoriai, holai: 47,11 m<sup>2</sup>  
Bendras aukšto plotas: 461,23 m<sup>2</sup>  
Viso 4-9 aukštai:  
Butų plotas: 2484,72 m<sup>2</sup>, 48 butai  
Koridoriai, holai: 282,66 m<sup>2</sup>  
Bendras 4-9 aukštų plotas: 2767,38 m<sup>2</sup>



Namas mažesnis:  
6 aukštai:  
Butų plotas 388,16 m<sup>2</sup>, 8 butai  
Koridoriai, holai: 40,01 m<sup>2</sup>  
Bendras aukšto plotas: 428,17 m<sup>2</sup>

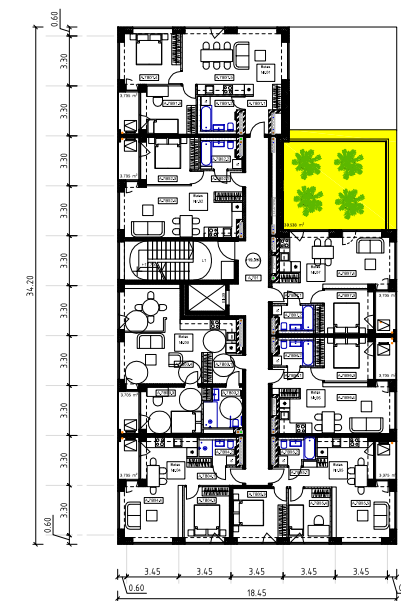

Namas mažesnis:  
7 aukštai:  
Butų plotas 346,95 m<sup>2</sup>, 7 butai  
Koridoriai, holai: 40,01 m<sup>2</sup>  
Bendras aukšto plotas: 386,96 m<sup>2</sup>

KVAL. PATV. DOK.NR	 <b>VILNIAUS ARCHITEKTŪROS STUDIJA</b> P. Lukšio 32, LT-08222 Vilnius Tel. 2614469, Fax. 2124746, E-mail: vas@vas.lt		<b>PROJEKTO NUMERIS: 2021-15</b> <b>STATINIO PROJEKTO PAVADINIMAS</b> Daugiabučio gyvenamojo namo Poligrafijos g. 3, Vilniuje statybos projektas	
A 1691	PV, arch	Tomas Noreika	<b>STATINIO NUMERIS, PAVADINIMAS</b> Daugiabutis gyvenamasis namas	
	arch.	Mantas Neverauskas	<b>DOKUMENTO PAVADINIMAS</b> Tipinių aukštų planai M 1:500	
			Lapas	Lapų
LT	<b>STATYTOJAS:</b> UAB "YIT Lietuva"		<b>DOKUMENTO ŽYMUO</b> 2021-15-PP-B-17	01
			01	01



Namas didesnis:  
 10 aukštas:  
 Butų plotas: 399,83 m<sup>2</sup>, 8 butai  
 Koridoriai, holai: 47,11 m<sup>2</sup>  
 Bendras aukšto plotas: 446,94 m<sup>2</sup>



Namas didesnis:  
 11 aukštas:  
 Butų plotas: 393,68 m<sup>2</sup>, 7 butai  
 Koridoriai, holai: 47,11 m<sup>2</sup>  
 Bendras aukšto plotas: 440,79 m<sup>2</sup>

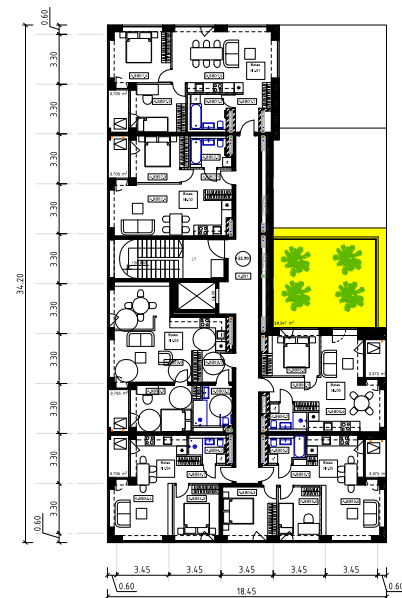

Namas mažesnis:  
 8 aukštas:  
 Butų plotas 304,32 m<sup>2</sup>, 6 butai  
 Koridoriai, holai: 40,01 m<sup>2</sup>  
 Bendras aukšto plotas: 344,33 m<sup>2</sup>

KVAL. PATV. DOK.NR	 VILNIAUS ARCHITEKTŪROS STUDIJA P. Lukšio 32, LT-08222 Vilnius Tel. 2614469, Fax. 2124746, E-mail: vas@vas.lt		<b>PROJEKTO NUMERIS: 2021-15</b> <b>STATINIO PROJEKTO PAVADINIMAS</b> Daugiabučio gyvenamojo namo Poligrafijos g. 3, Vilniuje statybos projektas				
			A 1691	PV, arch	Tomas Noreika	<b>STATINIO NUMERIS, PAVADINIMAS</b> Daugiabutis gyvenamasis namas	
		arch.	Mantas Neverauskas	<b>DOKUMENTO PAVADINIMAS</b> Viršutinių aukštų planai M 1:500		Laida	
LT	<b>STATYTOJAS:</b> UAB "YIT Lietuva"		<b>DOKUMENTO ŽYMUO</b> 2021-15-PP-B-18			Lapas	Lapų
						01	01





Namas didesnis:  
 12 aukštas:  
 Butų plotas: 355,42 m<sup>2</sup>, 7 butai  
 Koridoriai, holai: 43,88 m<sup>2</sup>  
 Bendras aukšto plotas: 399,30 m<sup>2</sup>



Namas didesnis:  
 13 aukštas:  
 Butų plotas: 344,56m<sup>2</sup>, 7 butai  
 Koridoriai, holai: 43,88 m<sup>2</sup>  
 Bendras aukšto plotas: 388,44 m<sup>2</sup>



Namas didesnis:  
 14-15 aukštai:  
 Butų plotas: 338,77 m<sup>2</sup>, 6 butai  
 Koridoriai, holai: 43,88 m<sup>2</sup>  
 Bendras aukšto plotas: 382,65 m<sup>2</sup>  
 Viso 14-15 aukštai:  
 Butų plotas: 677,54 m<sup>2</sup>, 12 butų  
 Koridoriai, holai: 87,76 m<sup>2</sup>  
 Bendras 14-15 aukštų plotas: 765,30 m<sup>2</sup>



Namas didesnis:  
 16-17 aukštai:  
 Butų plotas: 328,36 m<sup>2</sup>, 6 butai  
 Koridoriai, holai: 43,88 m<sup>2</sup>  
 Bendras aukšto plotas: 372,24 m<sup>2</sup>  
 Viso 16-17 aukštai:  
 Butų plotas: 656,72 m<sup>2</sup>, 12 butų  
 Koridoriai, holai: 87,76 m<sup>2</sup>  
 Bendras 16-17 aukštų plotas: 744,48 m<sup>2</sup>

KVAL. PATV. DOK.NR	 VILNIAUS ARCHITEKTŪROS STUDIJA P. Lukšio 32, LT-08222 Vilnius Tel. 2614469, Fax. 2124746, E-mail: vas@vas.lt		<b>PROJEKTO NUMERIS: 2021-15</b> <b>STATINIO PROJEKTO PAVADINIMAS</b> Daugiabučio gyvenamojo namo Poligrafijos g. 3, Vilniuje statybos projektas		
			A 1691	PV, arch	Tomas Noreika
	arch.	Mantas Neverauskas	<b>DOKUMENTO PAVADINIMAS</b> Viršutinių aukštų planai M 1:500		Laida
LT	<b>STATYTOJAS:</b> UAB "YIT Lietuva"		<b>DOKUMENTO ŽYMUO</b> 2021-15-PP-B-19		Lapas
					Lapų
					01
					01

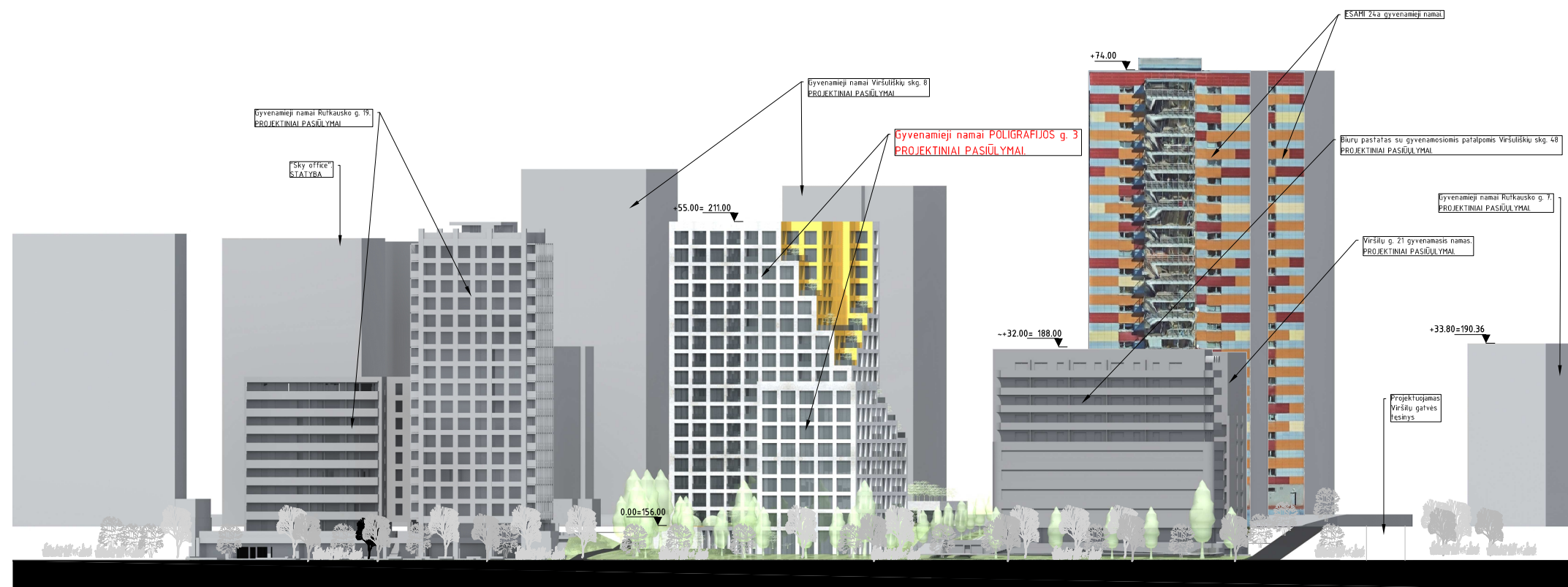

Išklotinė nuo Pilaitės prospekto

KVAL. PATV. DOK.NR	 <b>VILNIAUS</b> <b>ARCHITEKTŪROS</b> <b>STUDIJA</b> P. Lukšio 32, LT-08222 Vilnius Tel. 2614469, Fax. 2124746, E-mail: vas@vas.lt		<b>PROJEKTO NUMERIS: 2021-15</b> <b>STATINIO PROJEKTO PAVADINIMAS</b> Daugiabučio gyvenamojo namo Poligrafijos g. 3, Vilniuje statybos projektas	
A 1691	PV, arch	Tomas Noreika	<b>STATINIO NUMERIS, PAVADINIMAS</b> Daugiabutis gyvenamasis namas	
	arch.	Mantas Neverauskas	<b>DOKUMENTO PAVADINIMAS</b> Pilaitės prospekto išklotinė M 1:1000	
			Laida	
LT	<b>STATYTOJAS:</b> UAB "YIT Lietuva"		<b>DOKUMENTO ŽYMUO</b> 2021-15-PP-B-20	Lapas 01
			Lapų	01





----- Vidutinė statybos zonos žemės paviršiaus altitudė - 153.60.

Pietų (Rutkausko g./Pilaitės pr.) fasadas

----- Esamo žemės paviršiaus kontūras  
----- Vidutinė statybos zonos žemės paviršiaus altitudė - 153.60.

Rytų fasadas

SUTARTINIAI ŽYMĖJIMAI

-  Natūralus betonas
-  Dažytas betonas
-  Kirsto tinklo turėklai

KVAL. PATV. DOK.NR.		P. Luškų 32, LT-08222 Vilnius Tel. 2614469, Fax. 2124746, E-mail: vas@vas.lt	PROJEKTO NUMERIS: 2021-15	
			STATINIO PROJEKTO PAVADINIMAS Daugiabučio gyvenamojo namo Poligrafijos g. 3, Viliūnų statybos projektas	
A 1691	PV, arch.	Tomas Noreika	STATINIO NUMERIS, PAVADINIMAS Daugiabučis gyvenamasis namas	
	arch.	Mantas Neverauskas	DOKUMENTO PAVADINIMAS Fasadai M 1:200	
LT	STATYTOJAS: UAB "YIT Lietuva"		DOKUMENTO ŽYMUO 2021-15-PP-B-21	
			Lapas	Lapų
			01	01





Šiaurės (Poligrafijos g.) fasadas



Vakarų fasadas

----- Esamo žemės paviršiaus kontūras  
 ----- Vidutinė statybos zonos žemės paviršiaus altitudė - 153.60.

SUTARTINIAI ŽYMĖJIMAI

-  Natūralus betonas
-  Dažytas betonas
-  Kirsto tinklo turėklai

KVAL. PATV. DOK.NR.	 UAB "YIT LIETUVA" P. Luksis 32, LT-08222 Vilnius Tel. 2814469, Fax. 2124746, E-mail: vas@yit.lt	PROJEKTO NUMERIS: 2021-15	
		STATINIO PROJEKTO PAVADINIMAS Daugiabučio gyvenamojo namo Poligrafijos g. 3, Vilniuje statybos projektas	
A 1691	PV, arch.	Tomas Noreika	STATINIO NUMERIS, PAVADINIMAS Daugiabutis gyvenamasis namas
	arch.	Mantas Neverauskas	DOKUMENTO PAVADINIMAS Fasadai M 1:200
LT	STATYTOJAS: UAB "YIT Lietuva"		DOKUMENTO ŽYMUO 2021-15-PP-B-22
		Lapas	Lapų
		01	01

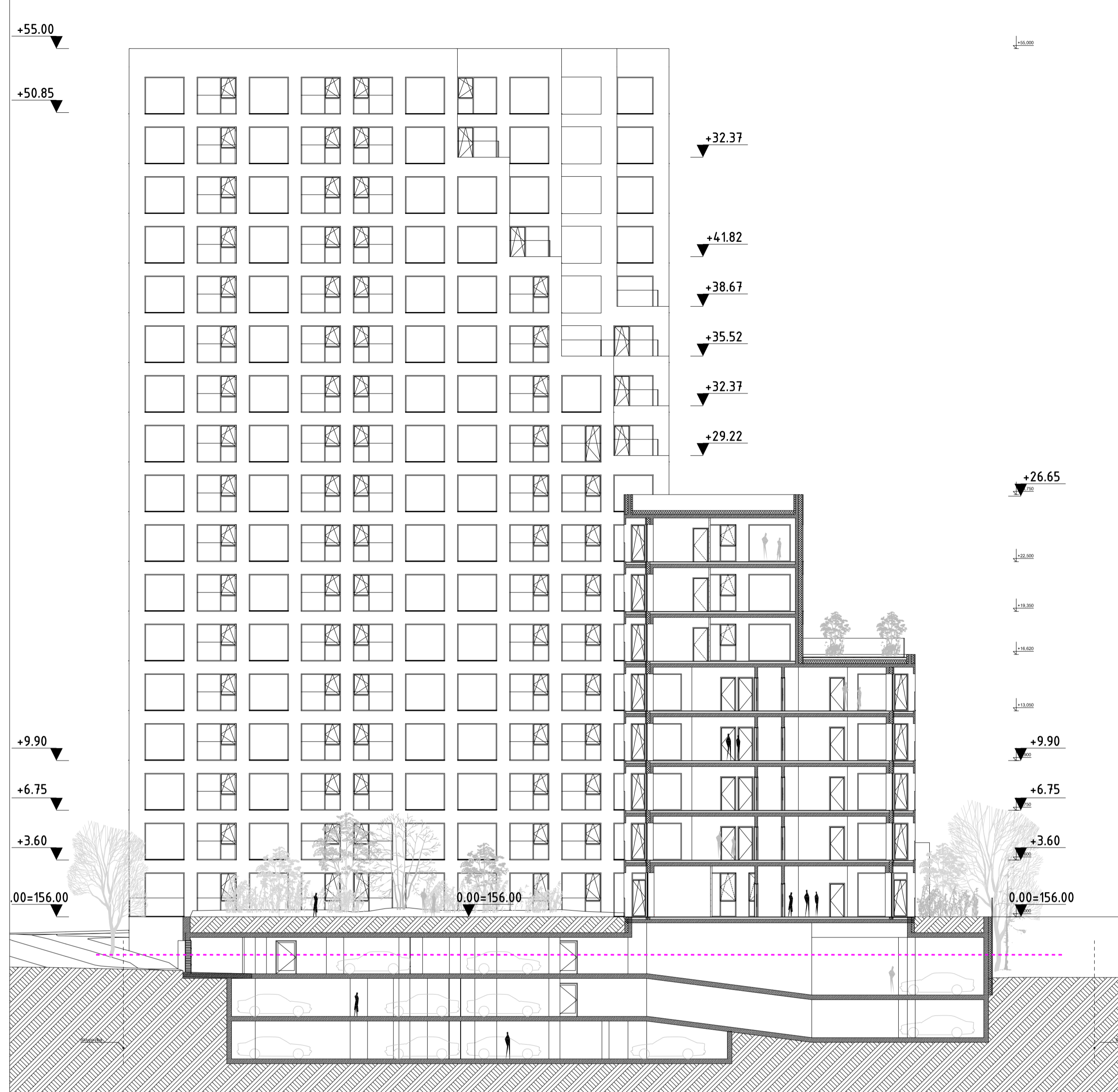

----- Vidutinė statybos zonos žemės paviršiaus altitudė - 153.60.

Pjūvis 1-1

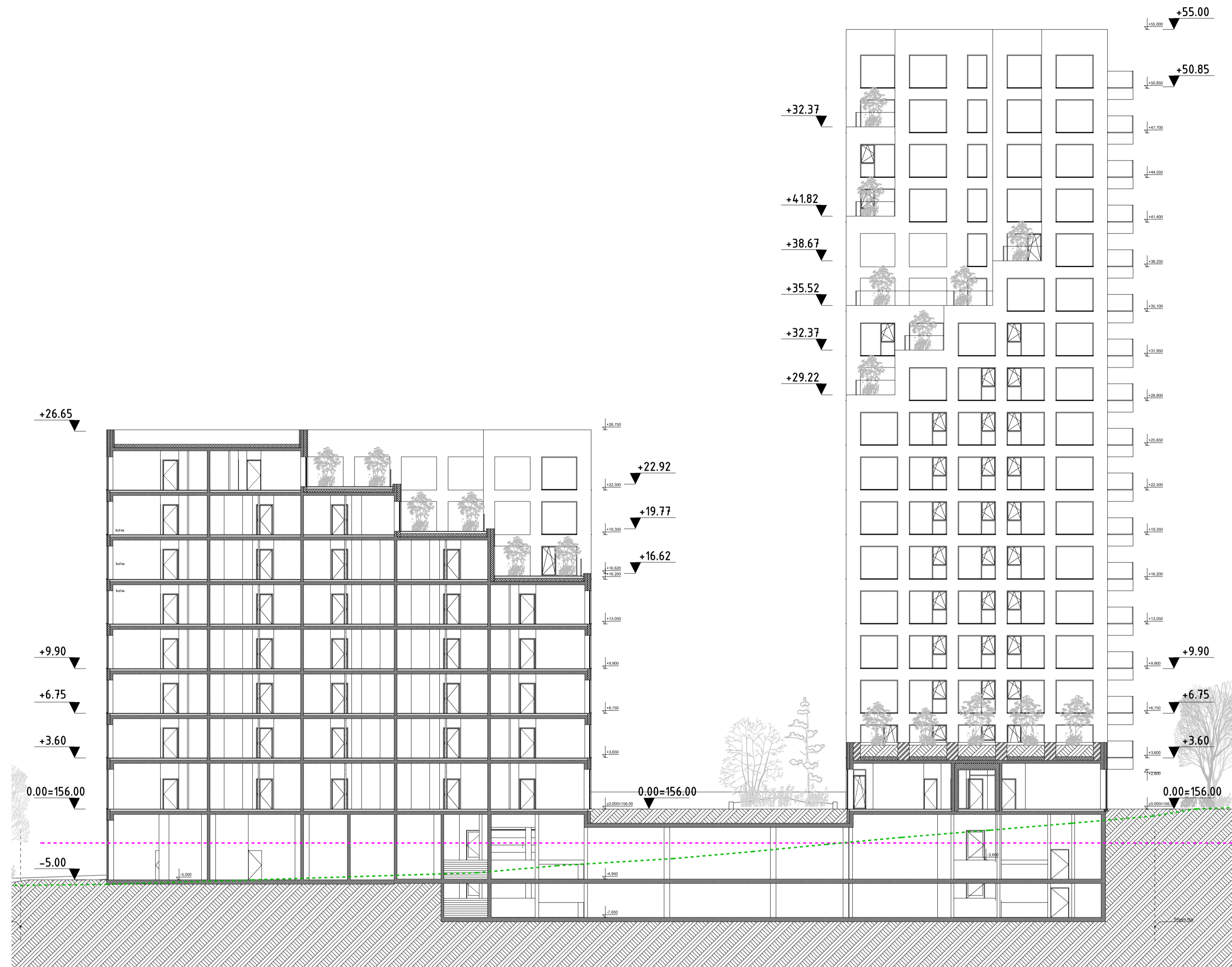

----- Esamo žemės paviršiaus kontūras

----- Vidutinė statybos zonos žemės paviršiaus altitudė - 153.60.

Pjūvis 2-2

KVAL. PATV. DOK.NR.	 VILNIAUS STUODIJA P. Lušė: 32, LT-08222 Vilnius Tel. 2614469, Fax. 2124746, E-mail: vas@vas.lt	PROJEKTO NUMERIS: 2021-15	Laida
		STATINIO PROJEKTO PAVADINIMAS	
A 1691	PV, arch.	Tomas Noreika	STATINIO NUMERIS, PAVADINIMAS
	arch.	Mantas Neverauskas	Daugiabučio gyvenamojo namo Poligrafijos g. 3, Vilniuje statybos projektas
			DOKUMENTO PAVADINIMAS
			Daugiabutis gyvenamasis namas
			Dokumentas
			Pjūviai M 1:200
			DOKUMENTO ŽYMUO
LT	STATYTOJAS:	UAB "YIT Lietuva"	2021-15-PP-B-23
			Lapas Lapų
			01 01



Vaizdas nuo Pilaitės prospekto

KVAL. PATV. DOK.NR	 <b>VILNIAUS ARCHITEKTŪROS STUDIJA</b> P. Lukšio 32, LT-08222 Vilnius Tel. 2614469, Fax. 2124746, E-mail: vas@vas.lt		<b>PROJEKTO NUMERIS: 2021-15</b> <b>STATINIO PROJEKTO PAVADINIMAS</b> Daugiabučio gyvenamojo namo Poligrafijos g. 3, Vilniuje statybos projektas	
	A 1691	PV, arch	Tomas Noreika	<b>STATINIO NUMERIS, PAVADINIMAS</b> Daugiabutis gyvenamasis namas
	arch.	Mantas Neverauskas	<b>DOKUMENTO PAVADINIMAS</b> Vizualizacijos	Laida
LT	<b>STATYTOJAS:</b> UAB "YIT Lietuva"		<b>DOKUMENTO ŽYMUO</b> 2021-15-PP-B-24	Lapas 01
				Lapų 01



Projektuojamo Poligrafijos g. tęsinio perspektyva

KVAL. PATV. DOK.NR		 <b>VILNIAUS ARCHITEKTŪROS STUDIJA</b> P. Lukšio 32, LT-08222 Vilnius Tel. 2614469, Fax. 2124746, E-mail: vas@vas.lt		<b>PROJEKTO NUMERIS: 2021-15</b> <b>STATINIO PROJEKTO PAVADINIMAS</b> Daugiabučio gyvenamojo namo Poligrafijos g. 3, Vilniuje statybos projektas	
A 1691	PV, arch	Tomas Noreika		<b>STATINIO NUMERIS, PAVADINIMAS</b> Daugiabutis gyvenamasis namas	
	arch.	Mantas Neverauskas		<b>DOKUMENTO PAVADINIMAS</b> Vizualizacijos	
				<b>DOKUMENTO ŽYMUO</b> 2021-15-PP-B-25	
				Lapas	Lapų
LT	<b>STATYTOJAS:</b> UAB "YIT Lietuva"			01	01



Projektuojamo Rutkausko g. tęsinio ir projektuojamo skersgatvio perspektyva

KVAL. PATV. DOK.NR		 VILNIAUS ARCHITEKTŪROS STUDIJĄ P. Lukšio 32, LT-08222 Vilnius Tel. 2614469, Fax. 2124746, E-mail: vas@vas.lt		<b>PROJEKTO NUMERIS: 2021-15</b> <b>STATINIO PROJEKTO PAVADINIMAS</b> Daugiabučio gyvenamojo namo Poligrafijos g. 3, Vilniuje statybos projektas	
A 1691	PV, arch	Tomas Noreika		<b>STATINIO NUMERIS, PAVADINIMAS</b> Daugiabutis gyvenamasis namas	
	arch.	Mantas Neverauskas		<b>DOKUMENTO PAVADINIMAS</b> Vizualizacijos	
				<b>DOKUMENTO ŽYMUO</b> 2021-15-PP-B-26	
LT	<b>STATYTOJAS:</b> UAB "YIT Lietuva"			Lapas	Lapų
				01	01





Vaizdas nuo Rutkausko g. pusės

KVAL. PATV. DOK.NR	 <b>VILNIAUS ARCHITEKTŪROS STUDIJA</b>		P. Lukšio 32, LT-08222 Vilnius Tel. 2614469, Fax. 2124746, E-mail: vas@vas.lt		<b>PROJEKTO NUMERIS: 2021-15</b> <b>STATINIO PROJEKTO PAVADINIMAS</b> Daugiabučio gyvenamojo namo Poligrafijos g. 3, Vilniuje statybos projektas	
	A 1691	PV, arch	Tomas Noreika		<b>STATINIO NUMERIS, PAVADINIMAS</b> Daugiabutis gyvenamasis namas	
	arch.	Mantas Neverauskas		<b>DOKUMENTO PAVADINIMAS</b> Vizualizacijos		Laida
				<b>DOKUMENTO ŽYMUO</b> 2021-15-PP-B-27		Lapas
LT	<b>STATYTOJAS:</b> UAB "YIT Lietuva"					Lapų 01 01



Projektuojamo Rutkauskos g. tęsinio perspektyva

KVAL. PATV. DOK.NR	 <b>VILNIAUS ARCHITKTŪROS STUDIJA</b> P. Lukšio 32, LT-08222 Vilnius Tel. 2614469, Fax. 2124746, E-mail: vas@vas.lt			<b>PROJEKTO NUMERIS: 2021-15</b> <b>STATINIO PROJEKTO PAVADINIMAS</b> Daugiabučio gyvenamojo namo Poligrafijos g. 3, Vilniuje statybos projektas		
A 1691	PV, arch	Tomas Noreika		<b>STATINIO NUMERIS, PAVADINIMAS</b> Daugiabutis gyvenamasis namas		
	arch.	Mantas Neverauskas		<b>DOKUMENTO PAVADINIMAS</b> Vizualizacijos		
				<b>DOKUMENTO ŽYMUO</b> 2021-15-PP-B-28		
LT	<b>STATYTOJAS:</b> UAB "YIT Lietuva"			Lapas	Lapų	
				01	01	



Projektuojamo Rutkauskos g. ūsinio perspektyva

KVAL. PATV. DOK.NR	 <b>VILNIAUS ARCHITEKTŪROS STUDIJA</b> P. Lukšio 32, LT-08222 Vilnius Tel. 2614469, Fax. 2124746, E-mail: vas@vas.lt		<b>PROJEKTO NUMERIS: 2021-15</b> <b>STATINIO PROJEKTO PAVADINIMAS</b> Daugiabučio gyvenamojo namo Poligrafijos g. 3, Vilniuje statybos projektas	
	A 1691	PV, arch	Tomas Noreika	<b>STATINIO NUMERIS, PAVADINIMAS</b> Daugiabutis gyvenamasis namas
	arch.	Mantas Neverauskas	<b>DOKUMENTO PAVADINIMAS</b> Vizualizacijos	Laida
LT	<b>STATYTOJAS:</b> UAB "YIT Lietuva"		<b>DOKUMENTO ŽYMUO</b> 2021-15-PP-B-29	Lapas 01
				Lapų 01



Biurų pastatas su gyvenamosiomis patalpomis  
Viršuliškių skg. 48.  
PROJEKTINIAI PASIŪLYMAI

Gyvenamieji namai Rutkauskos g. 19.  
PROJEKTINIAI PASIŪLYMAI

Projektuojamo Poligrafijos g. tęsinio perspektyva

KVAL. PATV. DOK.NR	 <b>VILNIAUS ARCHITEKTŪROS STUDIJA</b> P. Lukšio 32, LT-08222 Vilnius Tel. 2614469, Fax. 2124746, E-mail: vas@vas.lt		<b>PROJEKTO NUMERIS: 2021-15</b> <b>STATINIO PROJEKTO PAVADINIMAS</b> Daugiabučio gyvenamojo namo Poligrafijos g. 3, Vilniuje statybos projektas	
	A 1691	PV, arch	Tomas Noreika	<b>STATINIO NUMERIS, PAVADINIMAS</b> Daugiabutis gyvenamasis namas
	arch.	Mantas Neverauskas	<b>DOKUMENTO PAVADINIMAS</b> Vizualizacijos	Laida
LT	<b>STATYTOJAS:</b> UAB "YIT Lietuva"		<b>DOKUMENTO ŽYMUO</b> 2021-15-PP-B-30	Lapas 01
				Lapų 01



Biurų pastatas su gyvenamosiomis  
patalpomis Viršuliškių skg. 48.  
PROJEKTINIAI PASIŪLYMAI

Projektuojamo Poligrafijos g. tęsinio fragmentas

KVAL. PATV. DOK.NR	 <b>VILNIAUS ARCHITECTŪROS STUDIJA</b>		P. Lukšio 32, LT-08222 Vilnius Tel. 2614469, Fax. 2124746, E-mail: vas@vas.lt		<b>PROJEKTO NUMERIS: 2021-15</b> <b>STATINIO PROJEKTO PAVADINIMAS</b> Daugiabučio gyvenamojo namo Poligrafijos g. 3, Vilniuje statybos projektas	
	A 1691	PV, arch	Tomas Noreika		<b>STATINIO NUMERIS, PAVADINIMAS</b> Daugiabutis gyvenamasis namas	
	arch.	Mantas Neverauskas		<b>DOKUMENTO PAVADINIMAS</b> Vizualizacijos		Laida
LT	<b>STATYTOJAS:</b> UAB "YIT Lietuva"		<b>DOKUMENTO ŽYMUO</b> 2021-15-PP-B-31		Lapas	Lapų
					01	01

