

LORETOS SMALSKIENĖS FIRMA
J.BILIŪNO 30-1, ANYKŠČIAI
MOB.TEL.(680) 93771
EL.PAŠTAS:loreta.smalskiene@gmail.com

UŽSAKOVAS	J.S.
PROJEKTO PAVADINIMAS	KITOS PASKIRTIES PASTATO REKONSTRAVIMO Į GYVENAMOSIOS PASKIRTIES (VIENO BUTO) PASTATĄ LIEPŲ G. 7, PYLIMŲ K., VIEVIO SEN., ELEKTRĖNŲ SAV., PROJEKTAS
STATYBOS ADRESAS	LIEPŲ G. 7, PYLIMŲ K., VIEVIO SEN., ELEKTRĖNŲ SAV.
STATINIŲ GRUPĖ	GYVENAMIEJI PASTATAI
KATEGORIJA	NEYPATINGAS STATINYS
STATINIAI	(6.1.) GYVENAMASIS NAMAS – (GYVENAMOSIOS PASKIRTIES (VIENO BUTO) PASTATAS
STATYBOS RŪŠIS	STATINIO REKONSTRAVIMAS
PROJEKTO DALIS	PROJEKTINIAI PASIŪLYMAI
PROJEKTO NR.	LSF-22-09-TDP-PP
PROJEKTO LAIDA	0
PROJEKTO PARENGIMO DATA	2022-11

PROJEKTĄ PARENGĖ

SAVININKĖ		LORETA SMALSKIENĖ	
PV	KV.AT.NR.: 38093	LORETA SMALSKIENĖ	
PDV	KV.AT.NR.: A1186	JOLITA IRENA PAUŽUOLIENĖ	
PDV	KV.AT.NR.: 38092	LORETA SMALSKIENĖ	

UŽSAKOVO PRITARIMAS

UŽSAKOVAS	J.S.	

PRITARIU:

savivaldybės administracijos
reabilitacijos ir kraštovaizdžio skyriaus vedėjas
Andrius Butrimavičius
L. J. Gaišius g. 5, Elektrėnai

2022-10-26

PROJEKTINIŲ PASIŪLYMŲ RENGIMO UŽDUOTIS Nr. 1

2022-10-24

1. Informacija apie sumanytus projektuoti statinius

- | | |
|---|---|
| 1.1. Pavadinimas | Kitos paskirties pastato rekonstravimo į gyvenamosios paskirties (vieno buto) pastatą Liepų g. 7, Pylimų k., Vievio sen., Elektrėnų sav., projektas |
| 1.2. Užsakovas (statytojas) | J.S. |
| 1.3. Statybos rūšis | Rekonstravimas |
| 1.4. Statinio kategorija | Gyvenamasis namas - neypatingas |
| 1.5. Statinio pagrindinė naudojimo paskirtis | 6.1. Gyvenamosios paskirties (vieno buto) pastatas. |
| 1.6. Žemės sklypo rodikliai | Adresas - Liepų g. 7, Pylimų k., Vievio sen., Elektrėnų sav.
Kadastru Nr.: 7914/0006:628
Žemės sklypo pagrindinė naudojimo paskirtis - kita.
Naudojimo būdas - Vienbučių ir dvibučių gyvenamųjų pastatų teritorijos
Sklypo plotas - 0.1188 ha |
| 1.7. Projektuojamų statinių rodikliai | Gyvenamojo namo bendrasis plotas - apie 150,0 m ² . |
| 1.8. Kita informacija (paveldo, saugomos teritorijos) | Sklypas nepatenka į saugomas teritorijas. |

2. Projektinių pasiūlymų paskirtis

Informuoti visuomenę apie visuomenei svarbių statinių numatomą projektavimą.

3. Projektinių pasiūlymų sudėtis

- 3.1. Aiškinamasis raštas.
- 3.2. Grafinė dalis.
- 3.3. Vaizdinė informacija.

4. Statytojo pateikiami dokumentai ir kiti duomenys

- 4.1. Nekilnojamojo turto registro išrašas.
- 4.2. Žemės sklypo planas (sklypo geodezinių matavimų planas).
- 4.3. Pastato Nekilnojamojo turto kadastru registro byla.
- 4.3. Žemės sklypo ir pastato bendrasavininko rašytinis sutikimas.

5. Kiti duomenys

- 5.1. Projektinių pasiūlymų parengimo terminas 30 k.d.

5.2. Statytojui pateikiamų projektinių pasiūlymų kopijų ir kompiuterinių laikmenų su įrašyta projektinių pasiūlymų kopija kiekis	1 (vienas)
5.3. Statytojo duomenys	J.S. gyv.: tel.nr.: el.p
5.4. Projektuotojo duomenys	Loretos Smalskienės firma, įm. kodas 154256310; J.Biliūno g. 30-1, Anykščiai; mob.tel.: 8-680-93771; el.paštas: loreta.smalskiene@gmail.com
5.5. Projekto vadovas	Loreta Smalskienė Kvalifikacijos atestatas Nr.: 38093

J.S.

Statytojas (užsakovas)

(fizinis arba juridinis asmuo)

(parašas)

PV 38093 Loreta Smalskienė



Projektinių pasiūlymų rengėjas

(projektavimo organizacija, projekto vadovas)

(parašas)

AIŠKINAMASIS RAŠTAS

1. BENDROJI INFORMACIJA

Projekto pavadinimas	Kitos paskirties pastato rekonstravimo į gyvenamosios paskirties (vieno buto) pastatą Liepų g. 7, Pylimų k., Vievio sen., Elektrėnų sav., projektas
Statybos vieta	Liepų g. 7, Pylimų k., Vievio sen., Elektrėnų sav.
Sklypo kadastrinis numeris, paskirtis	7914/0006:628 Sklypo paskirtis – kita, žemės sklypo naudojimo būdas – Vienbučių ir dvibučių gyvenamųjų pastatų teritorijos
Sklypo plotas	0,1188 ha
Statybos rūšis	Statinio rekonstravimas (STR 01.01.08:2002)
Statinio paskirtis	Esama: 7.22. Kitos paskirties pastatai (katilinė); (STR 1.01.03:2017) Unikalus Nr.: 4296-5000-3014 Projektuojama: 6.1. Gyvenamosios paskirties (vieno buto) pastatai; (STR 1.01.03:2017)
Statinių kategorija	Neypatingasis (STR 1.01.03:2017)
Atsparumo ugniai laipsnis	I
Statytojas (užsakovas)	J.S.
Projekto vadovas	Loreta Smalskienė (kvalifikacijos atestatas Nr. 38093)
Projektavimo stadija	Projektiniai pasiūlymai

2. PROJEKTUOJAMO STATINIO IR STATYBOS VIETOS APIBŪDINIMAS

Žemės sklypas	Adresas - Liepų g. 7, Pylimų k., Vievio sen., Elektrėnų sav. Kadastro Nr.: 7914/0006:628 Žemės sklypo pagrindinė naudojimo paskirtis - kita. Naudojimo būdas - Vienbučių ir dvibučių gyvenamųjų pastatų teritorijos Sklypo plotas - 0.1188 ha
Klimatinės sąlygos.	Pagal RSN 156 – 94 „Statybinė klimatologija“ duomenis Vievio apylinkių teritorija priklauso Pietryčių aukštumų rajonui, Aukštaičių parajoniui. Vidutinė metinė oro temperatūra siekia +6,1–6,7 °C. Šalčiausias mėnuo – sausis, vidutinė jo temperatūra yra -4,3 °C. Šilčiausias mėnuo – liepa, jos vidutinė metinė oro temperatūra siekia +17,8 °C. Sniegas išsilaiko 90–105 dienas per metus. Per metus regione vidutiniškai iškrenta 700–750 mm kritulių. Gaunama saulės radiacija yra 71 kcal/cm ² . Pagal STR 2.05.04:2003 Vievio m. priskiriamas I – jam vėjo apkrovos rajonui su pagrindine atskaitine vėjo greičio reikšme 24 m/s. Pagal STR 2.05.04:2003 „Poveikiai ir apkrovos“ Vievio m. priskiriamas II – jam sniego apkrovos rajonui

LSF-22-09-TDP-PP	Lapas	Lapų	Laida
	1	6	0

	su sniego antžeminės apkrovos charakteristine reikšme 1,6 kN/m ² (120 kg/m ²).
Reljefas	Sklypo reljefas lygus.
Specialiosios sklypo naudojimo sąlygos	XLIX. Vandentiekio, lietaus ir fekalinės kanalizacijos tinklų ir įrenginių apsaugos zonos (0,024 ha) VI. Elektros linijų apsaugos zonos (0,015 ha)
Žemės sklype esantys statiniai	Nėra
Žemės sklypo aptvėrimas	Sklypas neaptvertas
Sklypo apželdinimas	Sklypas per visą plotą apželdintas pieva.
Žemės sklype esantys inžineriniai tinklai	Sklype yra miesto vandentiekis, nuotekos, elektra ir neveikianti šiluminė trasa
Privažiavimai, takai, keliai, aikštelės	Į žemės sklypą įvažiuojama šiaurinėje sklypo dalyje esančiu įvažiavimu iš esamo vietinio pravažiavimo.
Sklypo gretimybės	Sklypo šiaurinė ir rytinės kraštinės ribojasi su vietiniais pravažiavimais, pietinė ir vakarinė – su valstybinio fondo žeme.

Ištrauka iš Elektrėnų savivaldybės teritorijos bendrojo plano

Objekto vieta:

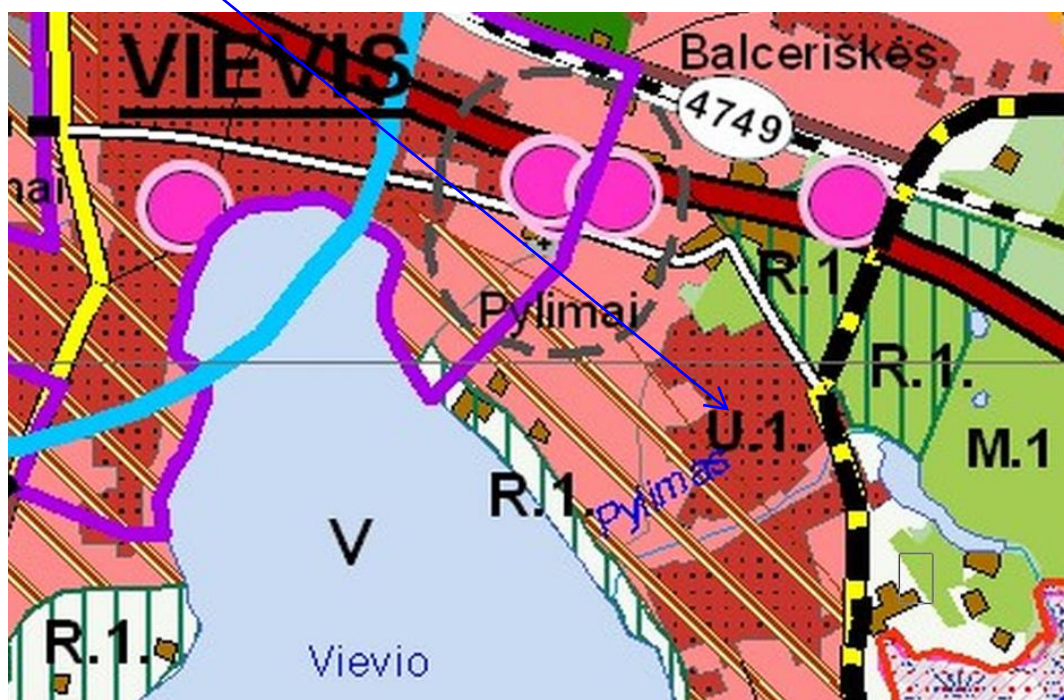

LSF-22-09-TDP-PP	Lapas	Lapų	Laida
	2	6	0

Statybos vieta



3. ESAMOS SITUACIJOS FOTOFIKSACIJA

Pagrindinis katilinės fasadas



LSF-22-09-TDP-PP

Lapas	Lapų	Laida
3	6	0

Galinis katilinės fasadas



Gretimame sklype stovintys dviaukščiai daugiabučiai



	Lapas	Lapų	Laida
LSF-22-09-TDP-PP	4	6	0

4. PROJEKTINIAI SPRENDINIAI

4.1. SKLYPO SPRENDINIAI

Žemės sklypas (kadastrinis Nr. 7914/0006:628) nepatenka į saugomas ir kultūros vertybių apsaugos teritorijas.

Pastato rekonstravimo metu sklypo užstatymo tankis beveik nesikeis, nes prie rekonstruojamo pastato prasiilgins stoginė tik 2,20 kv.m.

Pagrindiniai sklypo išplanavimo sprendiniai nesikeis, įvažiavimo į sklypą vieta liks toje pačioje vietoje. Vadovaujantis STR 2.06.04: 2014 “Gatvės ir vietinės reikšmės keliai. Bendrieji reikalavimai” reikalavimais, sklype yra projektuojamos 2 automobilių stovėjimo vietos ir dar viena numatoma garaže.

4.2. ARCHITEKTŪRINIAI SPRENDINIAI: STATINIO TŪRINIAI, PLANO IR APDAILOS SPRENDINIAI

Rekonstruojant esamą kitos paskirties pastatą – katilinę (Unikalus Nr.: 4296-5000-3014) į vieno buto gyvenamąjį namą bus keičiama pastato paskirtis.

Pagrindinis statinio tūris nesikeičia. Rekonstruojamas pastatas bus 1-2 aukštų. Pietinis pastato galas, kuriame bus tik gyvenamosios patalpos, projektuojamas dviejų aukštų, su bokšteliu išlipimui ant pagrindinio pastato stogo. Likusi pastato dalis paliekama tokio pačio aukščio.

Pastato architektūra (plokšti stogai) yra derinama prie šalia esančių dviaukščių daugiabučių.

Pastato sienų apdailai bus naudojamas struktūrinis tinkas (RAL 1014) ir natūralios spalvos bei tekstūros medinių dailienčių pakalimas (RAL 8001).

5. KONSTRUKCIJŲ SPRENDINIAI

Pastato konstrukcinė schema: mūrinės sienos, g/b plokščių perdanga ir denginys. Detalūs konstrukciniai sprendiniai bus projektuojami rengiant techninį darbo projektą.

6. INŽINERINIAI TINKLAI

Kadangi sklype jau yra vandentiekio, nuotekų ir elektros tinklai, tai naujų tinklų projektuoti neplanuojama.

7. BENDRIEJI RODIKLIAI:

Pavadinimas	Mato vienetas	Kiekis	Pastabos
I. SKLYPAS 7914/0006:628			
Sklypo plotas	m ²	1188	
Sklypo užstatymo plotas	m ²	191	
Sklypo užstatymo tankumas	%	16	
Sklypo užstatymo intensyvumas	%	13	
II. PASTATAI			
2.1. Vieno buto gyvenamasis namas			
Bendras plotas	m ²	156.50	
Naudingas plotas	m ²	148.77	
Gyvenamas plotas		82.30	

LSF-22-09-TDP-PP	Lapas	Lapų	Laida
	5	6	0

Užstatymo plotas		191	
Tūris	m ³	1020	
Aukštų skaičius	vnt.	2a.	
Pastato aukštis	m	8.59	
Energinio naudingumo klasė		C	
Pastato (patalpų) akustinio komforto sąlygų klasė.		C	
Statinio atsparumo ugniai laipsnis		I	

PV (atest. Nr. 38093)

Loreta Smalskienė

LSF-22-09-TDP-PP	Lapas	Lapų	Laida
	6	6	0

IRENGIANT PRIVAŽIAVIMĄ TIES SUSIKIRTIMU SU 0,4 KV ELEKTROS KABELIU, PRIVALOMA ESAMĄ KABELĮ APSAUGOTI ĮDEDANT JĮ SPECIALŲ PLASTIKINĮ SUDEDAMĄ VAMZDĮ.

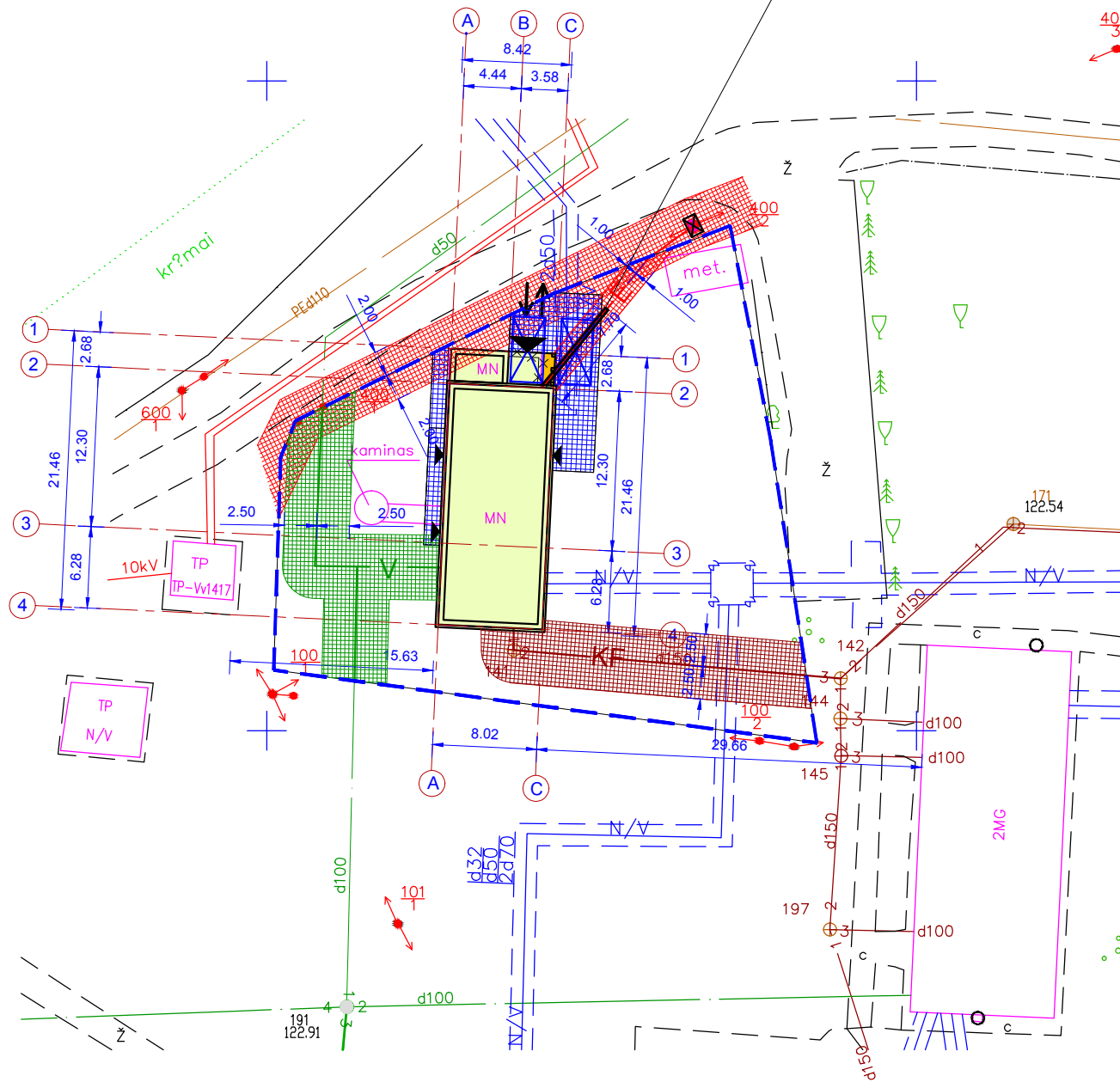



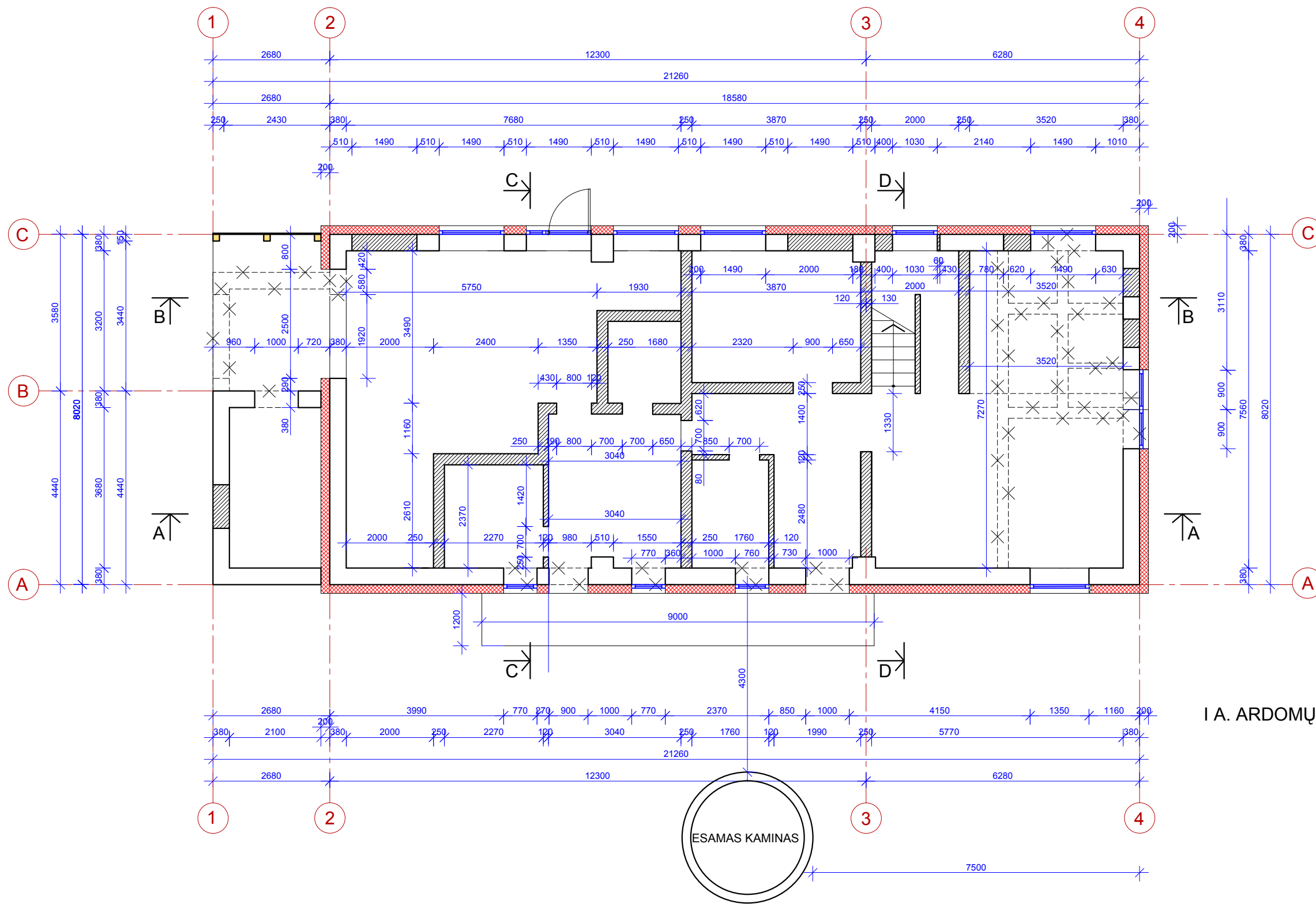

SUTARTINIS ŽYMĖJIMAS			SKLYPO DUOMENYS		
EIL. NR.	SIMBOLIS	PAVADINIMAS	SKLYPO PLOTAS	0,1188	HA
1		REKONSTRUOJAMAS PASTATAS	SKLYPO UŽSTATYMO PLOTAS	190,56	M ²
2		GRIAUNAMA PASTATO DALIS	SKLYPO UŽSTATYMO TANKUMAS	16	%
3		PRISTATOMA PASTATO DALIS	SKLYPO UŽSTAT. INTENSYVUMAS	13	%
4		SKLYPO RIBOS	BETONINIŲ TRINKELIŲ PLOTAS	65,44	M ²
5		ESAMAS ĮVAŽIAVIMAS	ŽELDYNŲ PLOTAS	932,00 / 78	M ² / %
6		AUTOMOBILIŲ STOVĖJIMO VIETA	GYVENAMOJO NAMO DUOMENYS		
7		ESAMAS 0.4 KV ELEKTROS KABELIS	BENDRAS PLOTAS	156,50	M ²
8		ESAMA VANDENTIEKIO TRASA	NAUDINGAS PLOTAS	148,77	M ²
9		ESAMA NUOTEKŲ TRASA	TŪRIS	1020,00	M ³
10		NEVEIKIANTI ŠILUMINĖ TRASA	AUKŠTŲ SKAIČIUS	2 A	
11		0.4 KV ELEKTROS KABELIO IR 0.4 KV ELEKTROS ORO LINIJOS APSAUGINĖ ZONA	PASTATO AUKŠTIS	8,59	M
12		VANDENTIEKIO TRASOS APSAUGINĖ ZONA	KAMBARIŲ SKAIČIUS	4	
13		NUOTEKŲ TRASOS APSAUGINĖ ZONA	ENERGINIO NAUDINGUMO KLASĖ	C	
14		ELEKTROS ENERGIJOS APSKAITOS SPINTA	PASTATO AKUSTINIO KOMFORTO SĄLYGŲ KLASĖ	C	
15		BETONINIŲ TRINKELIŲ DANGA	UŽSTATYMO PLOTAS	190,56	M ²
			T.SK. LAIPTŲ AIKŠTELIŲ PLOTAS	10,80	M ²
			GYVENAMAS PLOTAS	82,30	M ²

SKLYPO PLANAS

LORETOS SMALSKIENĖS FIRMA	ĮM. K. 154256310	KITOS PASKIRTIES PASTATO (KATILINĖS) REKONSTRAVIMO Į GYVENAMOSIOS PASKIRTIES (VIENO BUTO) PASTATĄ LIEPŲ G. 7, PYLIMŲ K., VIEVIO SEN., ELEKTRĖNŲ R. SAV., PROJEKTAS			
UŽSAKOVAS: J.S.		SKLYPO PLANAS			
PV 38093	L. SMALSKIENĖ	2022.09.	MASTELIS	STADIJA	LAPAS
A 1186	J.I. PAUŽOLIENĖ		1:500	TDP	LAPŲ

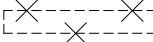

I A. ARDOMŲ IR PROJEKTUOJAMŲ SIENŲ PLANAS

-  ESAMOS PASTATO SIENOS
-  PROJEKTUOJAMOS SIENOS
-  ARDOMOS SIENOS
-  APŠILTINAMASIS SLUOKSNIS
-  MEDINIAI STATRAMSČIAI

LORETOS SMALSKIENĖS FIRMA		ĮM. K. 154256310		KITOS PASKIRTIES PASTATO (KATILINĖS) REKONSTRAVIMO Į GYVENAMOSIOS PASKIRTIES (VIENO BUTO) PASTATĄ LIEPŲ G. 7, PYLIMŲ K., VIEVIO SEN., ELEKTRĖNŲ SAV., PROJEKTAS			
STATYTOJAS: J.S.							
				I A. ARDOMŲ IR PROJEKTUOJAMŲ SIENŲ PLANAS			
PV 38093	L. SMALSKIENĖ						
PDV 38092	L. SMALSKIENĖ	2022.09.	MASTELIS	STADIJA	LAPAS	LAPŲ	
PDV A 1186	J.I.PAUŽOLIENĖ		1:100	TDP			

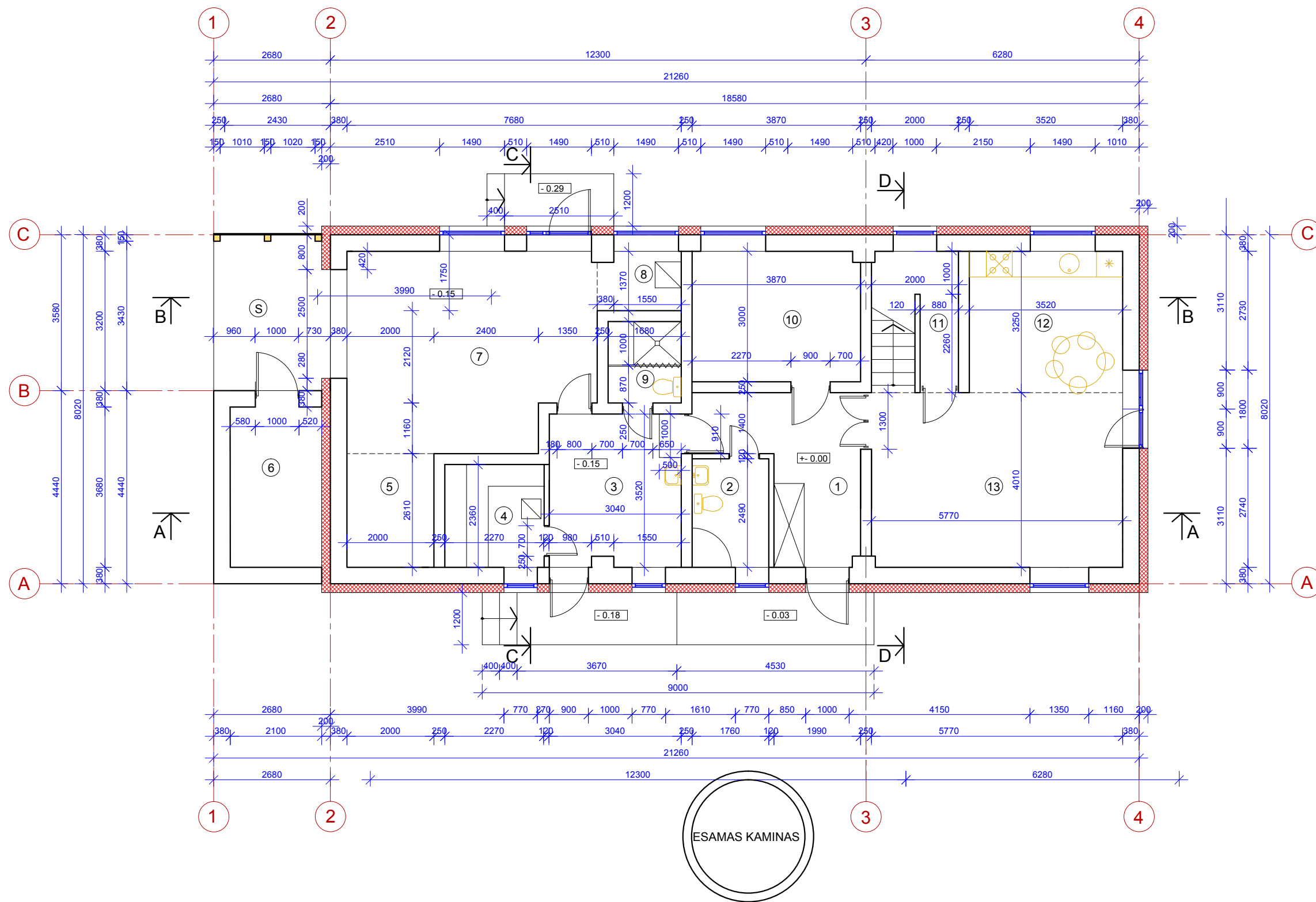

PATALPŲ EKSPLIKACIJA

1	HOLAS	10.57 m ²
2	SANMAZGAS	4.37 m ²
3	KAMBARYS	10.54m ²
4	PIRTIS	5.38 m ²
5	SANDĒLIS	5.22 m ²
6	SANDĒLIS	7.73 m ²
7	GARAŽAS	25.14 m ²
8	TECHNINĒ PATALPA	2.54 m ²
9	SANMAZGAS	3.15 m ²
10	KAMBARYS	11.61 m ²
11	SANDĒLIUKAS	2.00 m ²
12	VIRTUVĒ	11.51 m ²
13	SVETAINĒ	23.08 m ²
S	STOGINĒ	9.28 m ²
BENDRO PLOTO		122.84m ²
NAUDINGO PLOTO		115.11m ²
GYVENAMOJO PLOTO		56.74m ²

I AUKŠTO PLANAS

- PROJEKTUOJAMOS SIENOS
- APŠILTINAMASIS SLUOKSNIS
- MEDINIAI STATRAMSČIAI

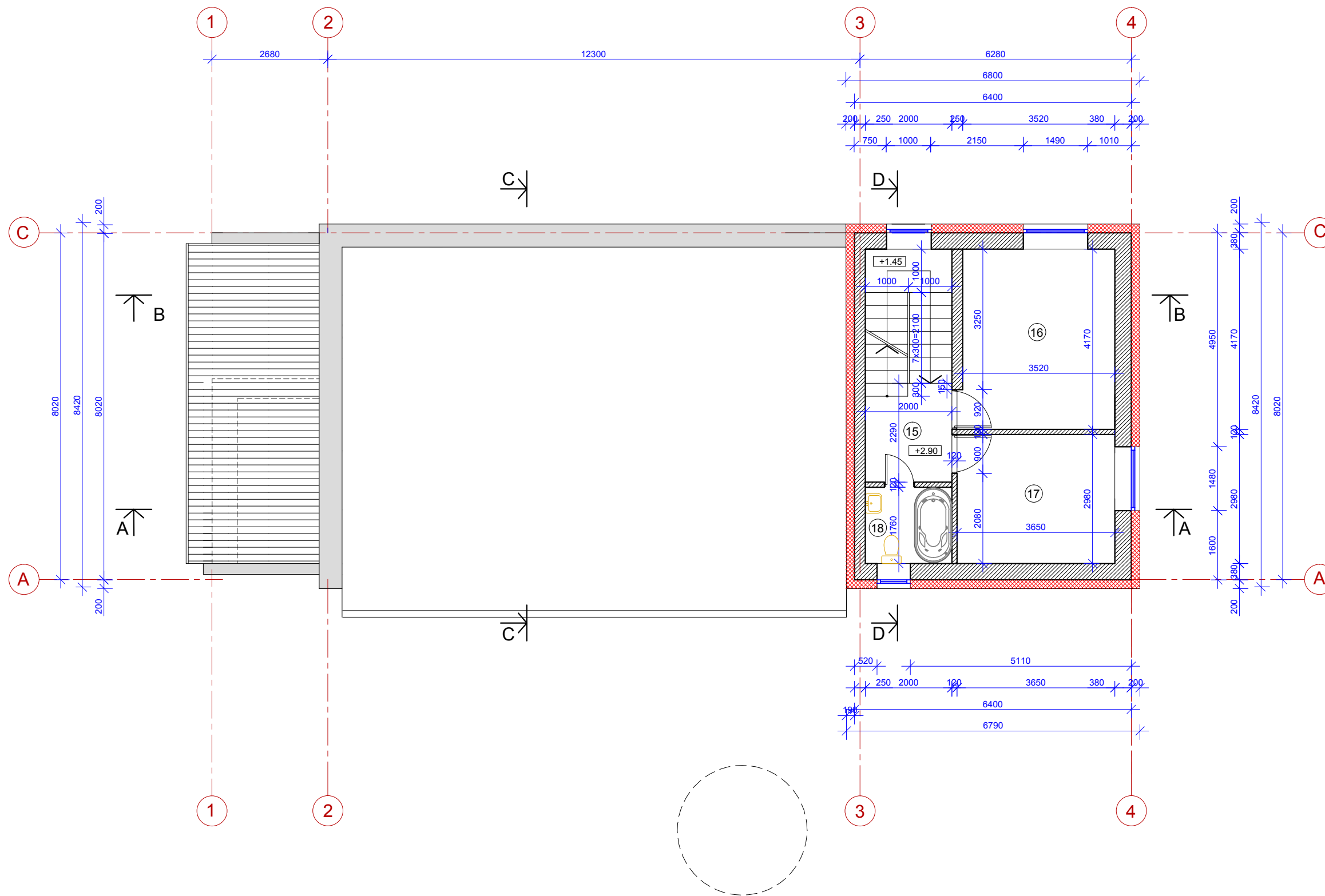

LORETOS SMALSKIENĒS FIRMA		ĪM. K. 154256310		KITOS PASKIRTIES PASTATO (KATILINĒS) REKONSTRĀVIMO Ī GYVENAMOSIOS PASKIRTIES (VIENO BUTO) PASTATĀ, LIEPŪ G. 7, PYLIMŪ K., VIEVIO SEN., ELEKTRĒNŪ SAV., PROJEKTAS			
STATYTOJAS: J.S.							
				I A. PLANAS			
PV 38093	L. SMALSKIENĒ						
PDV 38092	L. SMALSKIENĒ	2022.09.	MASTELIS	STADIJA	LAPAS	LAPŪ	
PDV A 1186	J.I.PAUŽUOLIENĒ		1:100	TDP			



PATALPŲ EKSPLIKACIJA

15	HOLAS	4.58 m ²
16	KAMBARYS	14.68 m ²
17	KAMBARYS	10.88m ²
18	SANMAZGAS	3.52 m ²
BENDRO PLOTO		33.66m ²
NAUDINGO PLOTO		33.66 m ²
GYVENAMOJO PLOTO		25.56 m ²
IŠ VISO NAME:		
BENDRO PLOTO		156.50m ²
NAUDINGO PLOTO		148.77 m ²
GYVENAMOJO PLOTO		82.30 m ²



II AUKŠTO PLANAS

 PROJEKTUOJAMOS SIENOS
 APŠILTINAMASIS SLUOKSNIS

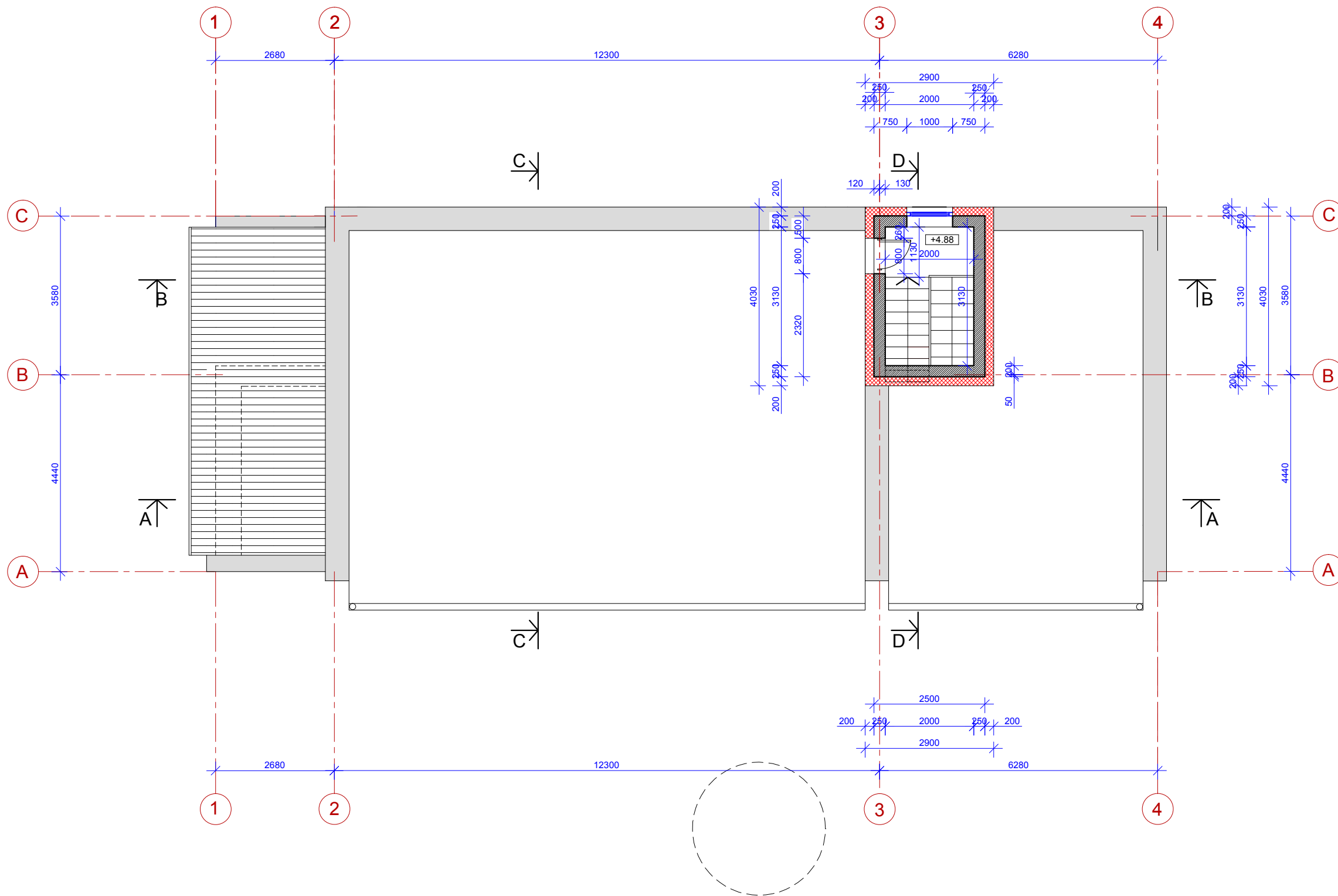
LORETOS SMALSKIENĖS FIRMA		ĮM. K. 154256310		KITOS PASKIRTIES PASTATO (KATILINĖS) REKONSTRAVIMO Į GYVENAMOSIOS PASKIRTIES (VIENO BUTO) PASTATĄ LIEPŲ G. 7, PYLIMŲ K., VIEVIO SEN., ELEKTRĖNŲ SAV., PROJEKTAS			
STATYTOJAS: J.S.				II A. PLANAS			
PV 38093	L. SMALSKIENĖ						
PDV 38092	L. SMALSKIENĖ	2022.09.	MASTELIS				
PDV A 1186	J.I.PAUŽUOLIENĖ			1:100	TDP		



BOKŠTELIO PLANAS

 PROJEKTUOJAMOS SIENOS
 APŠILTINAMASIS SLUOKSNIS

LORETOS SMALSKIENĖS FIRMA		ĮM. K. 154256310		KITOS PASKIRTIES PASTATO (KATILINĖS) REKONSTRAVIMO Į GYVENAMOSIOS PASKIRTIES (VIENO BUTO) PASTATĄ LIEPŲ G. 7, PYLIMŲ K., VIEVIO SEN., ELEKTRŲNŲ SAV., PROJEKTAS			
STATYTOJAS: J.S.							
				BOKŠTELIO PLANAS			
PV 38093	L. SMALSKIENĖ						
PDV 38092	L. SMALSKIENĖ		2022.09.	MASTELIS	STADIJA	LAPAS	LAPŲ
PDV A 1186	J.I.PAUŽUOLIENĖ			1:100	TDP		

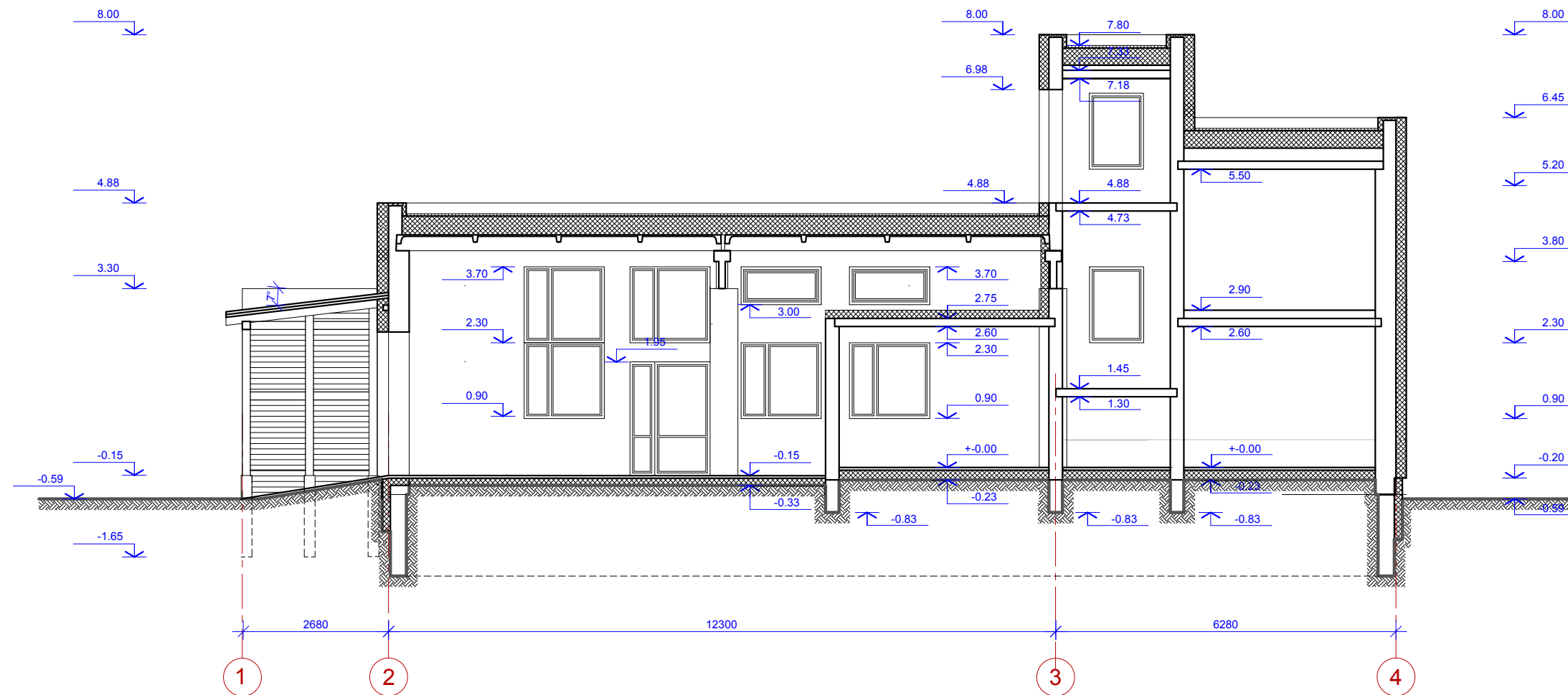

PJŪVIS B - B

LORETOS SMALSKIENĖS FIRMA		ĮM. K. 154256310		KITOS PASKIRTIES PASTATO (KATILINĖS) REKONSTRAVIMO Į GYVENAMOSIOS PASKIRTIES (VIENO BUTO) PASTATĄ, LIEPŲ G. 7, PYLIMŲ K., VIEVIO SEN., ELEKTRŪNŲ SAV., PROJEKTAS			
STATYTOJAS: J.S.							
				PJŪVIS B - B			
PV 38093	L. SMALSKIENĖ						
PDV 38092	L. SMALSKIENĖ	2022.09.	MASTELIS	STADIJA	LAPAS	LAPŲ	
PDV A 1186	J.I.PAUŽUOLIENĖ		1:100	TDP			

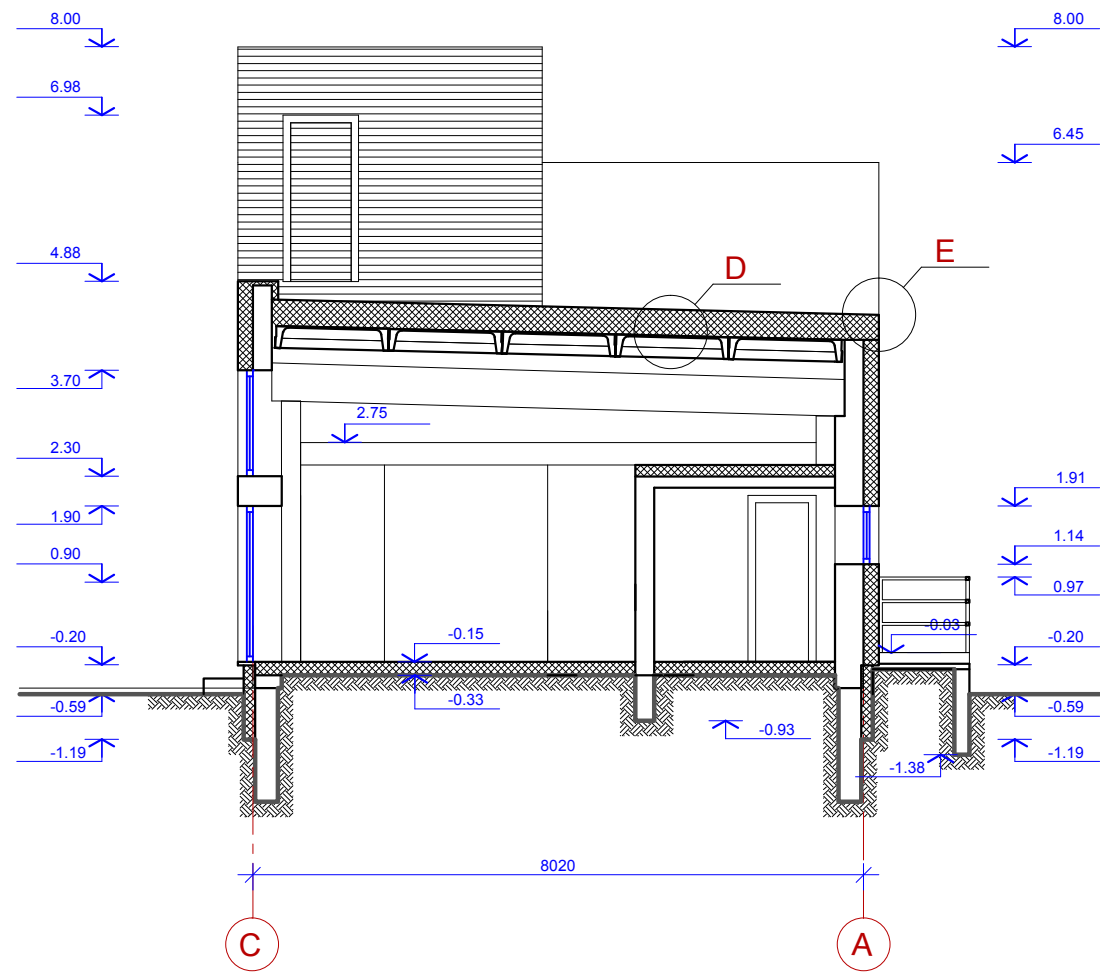

PJŪVIS C - C

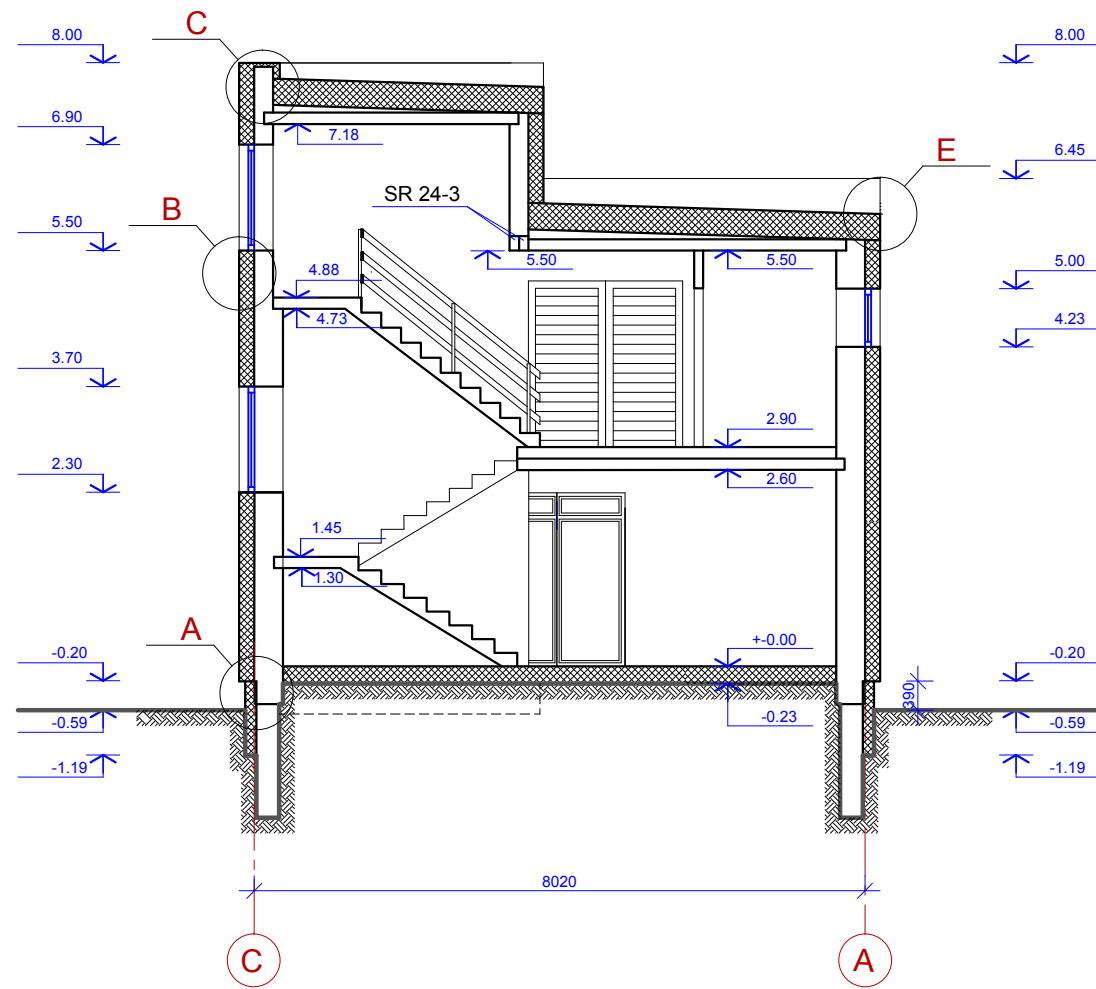

PJŪVIS D - D

LORETOS SMALSKIENĖS FIRMA		ĮM. K. 154256310		KITOS PASKIRTIES PASTATO (KATILINĖS) REKONSTRAVIMO Į GYVENAMOSIOS PASKIRTIES (VIENO BUTO) PASTATĄ, LIEPŲ G. 7, PYLIMŲ K., VIEVIO SEN., ELEKTRĖNŲ SAV., PROJEKTAS			
STATYTOJAS: J.S.							
				PJŪVIS C - C PJŪVIS D - D			
PV 38093	L. SMALSKIENĖ						
PDV 38092	L. SMALSKIENĖ	2022.09.	MASTELIS	STADIJA	LAPAS	LAPŲ	
PDV A 1186	J.I.PAUŽUOLIENĖ		1:100	TDP			

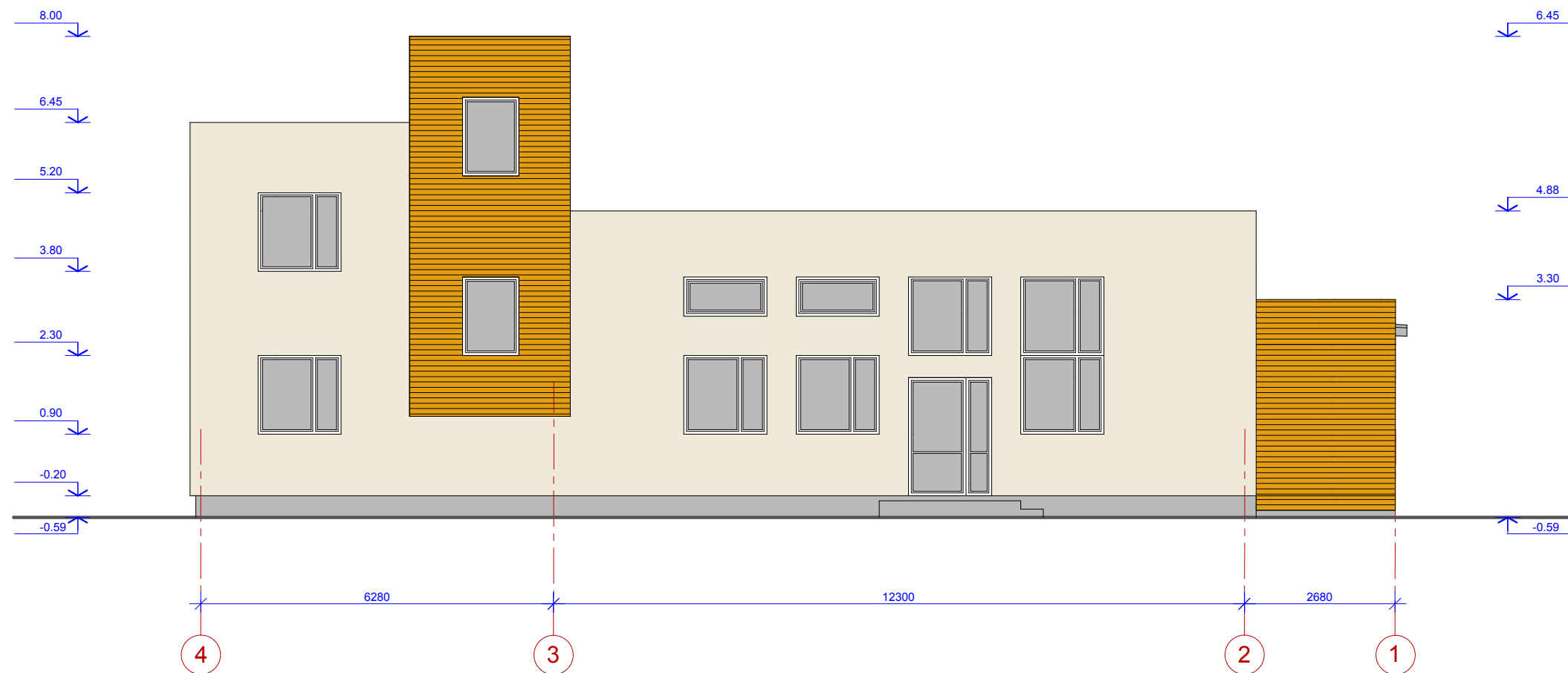

FASADAS 4 - 1

FASADŲ APDAILOS LENTELE				
EIL. NR.	KONSTRUKCIJOS PAVADINIMAS	MEDŽIAGA	SPALVA	
1	STOGAS	RULONINĖ DANGA	PILKA	
2	SIENOS	STRUKTŪRINIS TINKAS	GELSVA	RAL 1014
3	SIENOS	MEDINĖS DAILYLENTĖS	RUSVA	RAL 8001
4	LANGŲ RĒMAI	MEDIS	BALTA	
5	COKOLIS	TINKAS	PILKA	RAL 1019

LORETOS SMALSKIENĖS FIRMA		ĮM. K. 154256310		KITOS PASKIRTIES PASTATO (KATILINĖS) REKONSTRAVIMO Į GYVENAMOSIOS PASKIRTIES (VIENO BUTO) PASTATĄ, LIEPŲ G. 7, PYLIMŲ K., VIEVIO SEN., ELEKTRŪNŲ SAV., PROJEKTAS			
STATYTOJAS: J.S.							
PV 38093	L. SMALSKIENĖ			FASADAS 4 - 1			
PDV 38092	L. SMALSKIENĖ	2022.09.					
PDV A 1186	J.I.PAUŽUOLIENĖ						
				1:100	TDP		

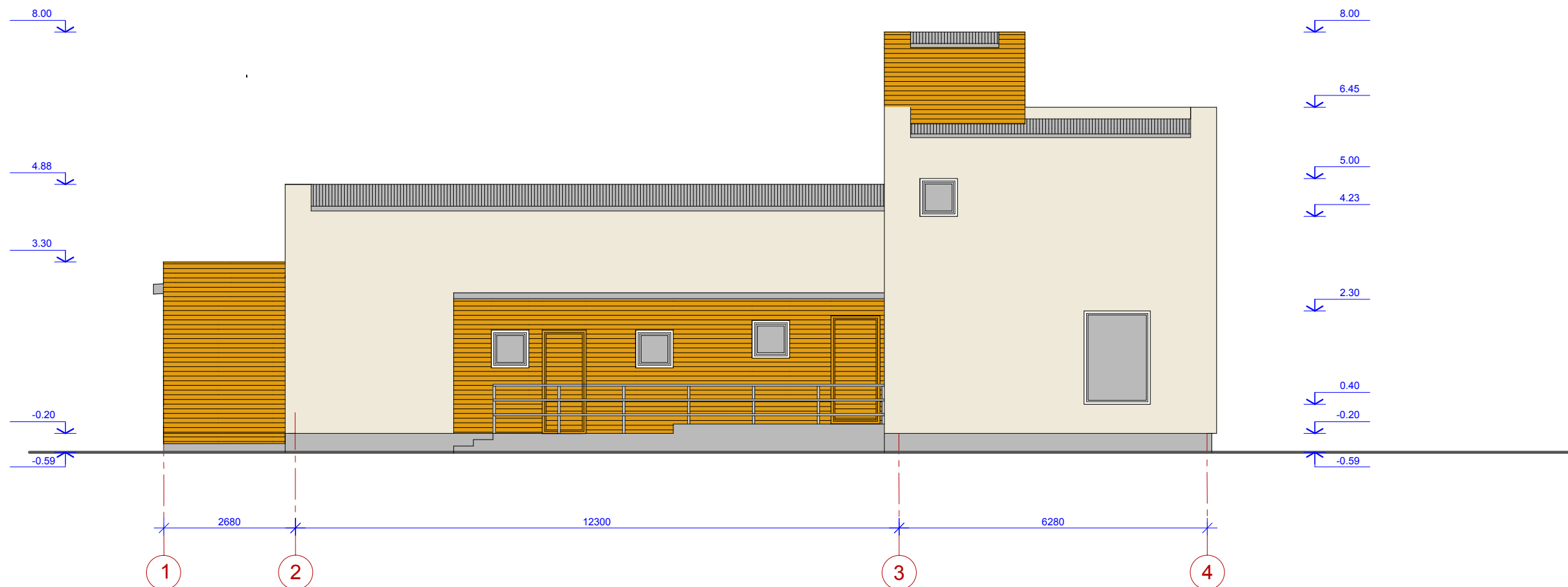

FASADAS 1 - 4

FASADŲ APDAILIOS LENTELĖ				
EIL. NR.	KONSTRUKCIJOS PAVADINIMAS	MEDŽIAGA	SPALVA	
1	STOGAS	RULONINĖ DANGA	PILKA	
2	SIENOS	STRUKTŪRINIS TINKAS	GELŠVA	RAL 1014
3	SIENOS	MEDINĖS DAILYLENTĖS	RUSVA	RAL 8001
4	LANGŲ RĒMAI	MEDIS	BALTA	
5	COKOLIS	TINKAS	PILKA	RAL 1019

LORETOS SMALSKIENĖS FIRMA		ĮM. K. 154256310		KITOS PASKIRTIES PASTATO (KATILINĖS) REKONSTRAVIMO Į GYVENAMOSIOS PASKIRTIES (VIENO BUTO) PASTATĄ LIEPŲ G. 7, PYLIMŲ K., VIEVIO SEN., ELEKTRŪNŲ SAV., PROJEKTAS							
STATYTOJAS: J.S.								FASADAS 1 - 4			
PV 38093	L. SMALSKIENĖ										
PDV 38092	L. SMALSKIENĖ		2022.09.	MASTELIS	STADIJA	LAPAS	LAPŲ				
PDV A 1186	J.I.PAUŽUOLIENĖ			1:100	TDP						

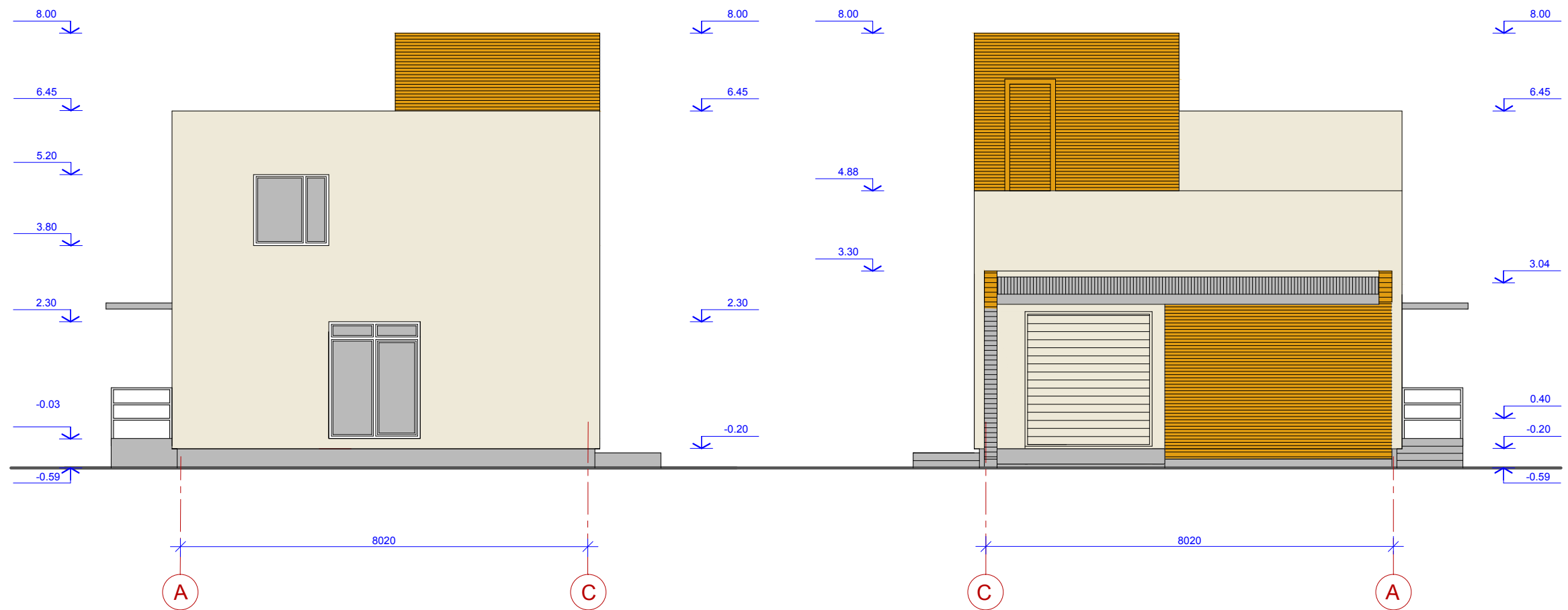

FASADAS A - C

FASADAS C - A

FASADŲ APDAILOS LENTELE

EIL. NR.	KONSTRUKCIJOS PAVADINIMAS	MEDŽIAGA	SPALVA	
1	STOGAS	RULONINĖ DANGA	PILKA	
2	SIENOS	STRUKTŪRINIS TINKAS	GELŠVA	RAL 1014
3	SIENOS	MEDINĖS DAILYLENTĖS	RUSVA	RAL 8001
4	LANGŲ RĒMAI	MEDIS	BALTA	
5	COKOLIS	TINKAS	PILKA	RAL 1019

LORETOS SMALSKIENĖS FIRMA		ĮM. K. 154256310		KITOS PASKIRTIES PASTATO (KATILINĖS) REKONSTRAVIMO Į GYVENAMOSIOS PASKIRTIES (VIENO BUTO) PASTATĄ, LIEPŲ G. 7, PYLIMŲ K., VIEVIO SEN., ELEKTRŪNŲ SAV., PROJEKTAS															
STATYTOJAS: J.S.																			
PV 38093	L. SMALSKIENĖ			<table border="1"> <tr> <td colspan="4" style="text-align: center;">FASADAS A - C FASADAS C - A</td> </tr> <tr> <td>MASTELIS</td> <td>STADIJA</td> <td>LAPAS</td> <td>LAPŲ</td> </tr> <tr> <td>1:100</td> <td>TDP</td> <td></td> <td></td> </tr> </table>				FASADAS A - C FASADAS C - A				MASTELIS	STADIJA	LAPAS	LAPŲ	1:100	TDP		
FASADAS A - C FASADAS C - A																			
MASTELIS	STADIJA	LAPAS	LAPŲ																
1:100	TDP																		
PDV 38092	L. SMALSKIENĖ	2020.09.																	
PDV A 1186	J.I.PAUŽUOLIENĖ																		