



| | | |
|-------------------------|--|------------------|
| KOMPLEKSAS | SKERDYKLOS, SODŲ G. 23, VILKELIŠKIŲ K. ŠAKIŲ RAJ., REKONSTRAVIMO PROJEKTAS, PROJEKTINIAI PASIŪLYMAI | 28102021 |
| STATINYS | SKLYPO PLANAS PASTATAS | 00 01 |
| PROJEKTAVIMO STADIJA | PROJEKTINIAI PASIŪLYMAI | PP |
| STATINIO KATEGORIJA | YPATINGAS STATINYS | |
| PROJEKTO DALIS | SKLYPO PLANAS; STATINIO ARCHITEKTŪRA | SP;SA |

| Pareigos | Vardas, pavardė , atestato Nr. | Parašas |
|----------------------------|---|---------|
| DIREKTORIUS | ARVYDAS AKELIS | |
| PROJEKTO VADOVAS | GRYTĖ AKELIENĖ (atest. Nr. A 2047) | |
| PROJEKTO DALIES VADOVAS | GRYTĖ AKELIENĖ (atest. Nr. A 2047) | |
| STATYTOJAS | UAB "SAMSONAS" | |

Kaunas, 2022

ARCHITEKTŪRINĖS DALIES SUDĖTIES ŽINIARAŠTIS

| Eil. Nr. | Dokumento žymuo | Pavadinimas | Psl.sk. |
|----------|----------------------|---|---------|
| 1. | 2. | 3. | 4. |
| 1. | 28102021-01-PP-SA-AR | Aiškinamasis raštas | 12 |
| | | Sklypo plano grafinė dalis | |
| 2. | 28102021-00-PP-SP-01 | Sklypo planas M 1:500 | 1/1 |
| | | Statinio architektūros grafinė dalis | |
| 3. | 28102021-01-PP-SA-01 | Pirmo aukšto planas M1:100 | 1/3 |
| 4. | 28102021-01-PP-SA-01 | Antro aukšto planas M1:100 | 2/3 |
| 5. | 28102021-01-PP-SA-01 | Anstato planas M1:100 | 3/3 |
| 6. | 28102021-01-PP-SA-02 | Fasadas tarp ašių 1*-9 M1:100 | 1/5 |
| 7. | 28102021-01-PP-SA-02 | Fasadas tarp ašių A*-K M1:100 | 2/5 |
| 8. | 28102021-01-PP-SA-02 | Fasadas tarp ašių 9-1* M1:100 | 3/5 |
| 9. | 28102021-01-PP-SA-02 | Fasadas tarp ašių K-A* M1:100 | 4/5 |
| 10. | 28102021-01-PP-SA-02 | Fasadas tarp ašių I-A M1:100 | 5/5 |
| 11. | 28102021-01-PP-SA-03 | Pjūvis 1-1 M1:100 | 1/5 |
| 12. | 28102021-01-PP-SA-03 | Pjūvis 2-2 M1:100 | 2/5 |
| 13. | 28102021-01-PP-SA-03 | Pjūvis 3-3 M1:100 | 3/5 |
| 14. | 28102021-01-PP-SA-03 | Pjūvis 4-4 M1:100 | 4/5 |
| 15. | 28102021-01-PP-SA-03 | Pjūvis 5-5 M1:100 | 5/5 |
| 16. | 28102021-01-PP-SA-04 | Stogo planas M 1:100 | 1/1 |
| 17. | 28102021-01-PP-SA-05 | Vizualizacija Nr. 1 | 1/6 |
| 18. | 28102021-01-PP-SA-05 | Vizualizacija Nr. 2 | 2/6 |
| 19. | 28102021-01-PP-SA-05 | Vizualizacija Nr. 3 | 3/6 |
| 20. | 28102021-01-PP-SA-05 | Vizualizacija Nr. 4 | 4/6 |
| 21. | 28102021-01-PP-SA-05 | Vizualizacija Nr. 5 | 5/6 |
| 22. | 28102021-01-PP-SA-05 | Vizualizacija Nr. 6 | 6/6 |

| | | | | |
|---|----------------|---|--|--|
| 0 | 2022.10 | Statybos leidimui gauti, konkursui | | |
| LAIDA | IŠLEIDIMO DATA | LAIDOS STATUSAS, KEITIMO PRIEŽASTIS (JEI TAIKOMA) | | |
|  | | UAB "AG STUDIJA" jm. k. 303020281 Savanorių pr. 219, Kaunas LT-50182 email: info@agstudija.lt tel.: +370-656-43723/+370-698-41568 www.agstudija.lt | | SKERDYKLOS, SODŲ G. 23, VILKELIŠKIŲ K., ŠAKIŲ RAJ., REKONSTRAVIMO PROJEKTAS PROJEKTINIAI PASIŪLYMAI |
| A 2047 | PV | G.AKELIENĖ | | 2022 08 |
| A 2047 | A PDV/Arch | G.AKELIENĖ | | 2022 08 |
| A 584 | Arch. | A.AKELIS | | 2022 08 |
| | Arch. | A.KULIKAUSKAS | | 2022 08 |
| Kalba | STATYTOJAS | | | Lapas |
| LT | UAB "SAMSONAS" | | | Lapų |
| 28102021 - 01 - PP - SA - BŽ | | | | 1 |
| | | | | 1 |

PROJEKTINIŲ PASIŪLYMŲ AIŠKINAMASIS RAŠTAS

I. DUOMENYS APIE OBJEKTĄ

- Objektas: skerdykla, Sodų g. 23, Vilkeliškių k., Šakių raj.
- Žemės sklypo kadastrinis numeris: Nr. 8433/0004:78 Giedručių k. v.;
- Žemės sklypo plotas – 2.5394 ha;
- Objekto adresas: Sodų g. 23, Šakių r. Sav., Vilkeliškių k.;
- Sklypo naudojimo paskirtis ir būdas: Komercinės paskirties objektų teritorijos;
- pastato Unikalus numeris: 8493-4001-7035;
- pastato statybos metai: 1970;
- Statybos rūšis: rekonstrukcija;
- Pastato funkcinė paskirtis – gamybos, pramonės
- Statinio kategorija: ypatingasis statinys.
- Statybos finansavimo šaltinis: Projektavimo ir statybos darbai finansuojami statytojo

lėšomis.

Projektuojama pastato rekonstrukcija apima 4-ų priestatų pristatymą prie esamo pastato.

Rekonstruojamo pastato rodikliai:

| Bendrieji statinio rodikliai | | |
|--|------------------------|------------------------|
| Sklypo kadastrinis nr. | 8433/0004:78 | |
| Sklypo plotas | 25394m ² | |
| | Prieš | Po |
| Statinio užimtas sklypo plotas | 2552,00 m ² | 4726,89 m ² |
| Statinio bendrasis plotas | 2467,57 m ² | 5048,12 m ² |
| Pastato tūris | 13625 m ³ | 31631 m ³ |
| Statinių užimtas sklypo plotas | 2671,00 m ² | 4845,89 m ² |
| Bendrasis plotas statiniuose | 2665,73 m ² | 5246,28 m ² |
| Sklypo užstatymo tankumas | 10,52 % | 19,08 % |
| Sklypo užstatymo intensyvumas | 10,50 % | 20,66 % |
| Automobilių stovėjimo vietų skaičius (iš jų žmonėms su negalia 3 vietos) | | 60 |
| Aukštų skaičius | 2 | 2 |
| Pastato aukštis | 8,40 m | 12,40 m |

Pastatas priskiriamas funkcinei grupei – gamybos, pramonės pastatai.

| | | | | |
|---|----------------|---|--|--|
| 0 | 2022.10 | Statybos leidimui gauti, konkursui | | |
| LAIDA | IŠLEIDIMO DATA | LAIDOS STATUSAS, KEITIMO PRIEŽASTIS (JEI TAIKOMA) | | |
|  | | UAB "AG STUDIJIA" j.m. k. 303020281 Savanorių pr. 219, Kaunas LT-50182 email: info@agstudija.lt tel.: +370-656-43723/+370-698-41568 www.agstudija.lt | | SKERDYKLOS, SODŲ G. 23, VILKELIŠKIŲ K., ŠAKIŲ RAJ., REKONSTRAVIMO PROJEKTAS PROJEKTINIAI PASIŪLYMAI |
| A 2047 | PV | G. AKELIENĖ | | 2022 08 |
| A 2047 | A PDV/Arch | A. AKELIENĖ | | 2022 08 |
| A 584 | Arch. | A. AKELIS | | 2022 08 |
| | Arch. asist. | A. KULIKAUSKAS | | 2022 08 |
| Kalba | STATYTOJAS | | | Lapas |
| LT | UAB "SAMSONAS" | | | Lapų |
| 28102021 - 01 – PP – SA - AR | | | | 1 |
| | | | | 12 |

Darbo tikslas. Parengti ergonomišką, ekonomišką, estetišką ir funkciškai patogų gamybos pastato rekonstravimo techninį projektą. Suprojektuoti su aplinka nedisonuojančius keturis priestatus, kurie derėtų prie esamos urbanistinės ir gamtinės situacijos

Esama sklypo žemės naudojimo paskirtis: Kita;

Esamas naudojimo būdas: Komercinės paskirties objektų teritorijos;

II. ESAMA SITUACIJA

Teritorija yra prižiūrima ir intensyviai eksploatuojama. Esami takai ir privažiavimai prižiūrėti.

Pastato fasadai yra iš silikatinų plytų. Esamo pastato langai pakeisti į PVC langus. Esamo statinio sienos – silikatinų plytų mūras, stogo danga – cinkuota skarda.

Fotofiksacija.



| | Lapas | Lapų | Laida |
|------------------------------|-------|------|-------|
| 28102021 - 01 – PP – SA - AR | 2 | 12 | 0 |



Sklype esantys statiniai:

Administracinis pastatas, unikalus daikto nr. 8493-4001-7013:

- bendrasis plotas ~ 178,14 m²;
- užstatytas plotas ~ 97,00 m²;
- tūris ~ 545 m³.

Skerdykla, unikalus daikto nr. 8493-4001-7035:

- bendrasis plotas ~ 2467,57 m²;
- užstatytas plotas ~ 2552,00 m²;
- tūris ~ 13625 m³.

Sandėlis, unikalus daikto nr. 8493-4001-7113:

- bendrasis plotas ~ 12,24 m²;
- užstatytas plotas ~ 13,00 m²;
- tūris ~ 35 m³.

Sargų namelis, unikalus daikto nr. 4400-0745-9554:

- bendrasis plotas ~ 7,78 m²;
- užstatytas plotas ~ 9,00 m²;
- tūris ~ 27 m³.

III. SKLYPO PLANAS

Žemės sklypo kadastrinis numeris Nr. 8433/0004:78. Sklypo, esančio Sodų g. 23, Vilkeliškių k., Šakių sen., Šakių r. sav., savininkas nuosavybės teise yra Lietuvos Respublika, tačiau pagal sudarytą Valstybinės žemės sklypo nuomos sutartį (2000-05-02, Nr. 84/00-136) ir pagal Susitarimus pakeisti sutartį (2009-05-22; 2009-10-29) valdomas UAB „Samsonas“ a.k. 133140587.

Sklypo bendrieji statinių rodikliai:

Sklypo plotas – 2,5394 ha;

Sklypo užstatymo tankumas ~ 19,08 % (nenormuojamas pagal dokumentą „Šakių rajono bendrojo plano keitimas“ „Pagrindinis brėžinys“ žymuo 140170103-BPL (patvirtintas 2017 m. balandžio 28 d. tarybos sprendimu Nr.T-136));

Sklypo užstatymo intensyvumas ~ 20,66% (nenormuojamas pagal dokumentą „Šakių rajono bendrojo plano keitimas“ „Pagrindinis brėžinys“ žymuo 140170103-BPL (patvirtintas 2017 m. balandžio 28 d. tarybos sprendimu Nr.T-136));

Pagal techninio projekto projektinius pasiūlymus, projektuojamo sklypo dalyje suformuotas 11113.19 m² (43,76%) **priklausomų želdinių plotas** ir tai tenkina 10% (2539,40 m²) žaliųjų plotų reikalavimą.

| | Lapas | Lapų | Laida |
|------------------------------|-------|------|-------|
| 28102021 - 01 – PP – SA - AR | 3 | 12 | 0 |

Automobilių vietų skaičius.

Automobilių stovėjimo vietos projektuojamos tik sklypo ribose.

Projektuojamas automobilių parkavimo vietų skaičius atitinka reikiamą parkavimo vietų skaičių šiam pastatui (skaičiuojamą pagal STR 2.06.04:2014 „Gatvės ir vietinės reikšmės keliai. Bendrieji reikalavimai“ 30-ą lentelę), kai:

- administracinių patalpų bendrasis plotas – 304,36 m² (poreikis 1 vieta 25 m² pagrindinio ploto), skaičiuotinas 13-os automobilių vietų poreikis;
- sandėliavimo paskirties patalpų – 1489,34 m² (poreikis 1 vieta 200 m² sandėlių ploto) – skaičiuotinas 8-ių automobilių vietų poreikis;
- gamybos paskirties patalpų - 3454,50 m² (poreikis 1 vieta 100 m² darbo patalpų ploto) – skaičiuotinas 35-ių automobilių vietų poreikis;

Atlikus skaičiavimus reikalingos 56-os automobilių parkavimo vietos. Projektuojama 60 automobilių stovėjimo vietų, iš kurių 3 stovėjimo vietos pritaikytos žmonėms su negalia, iš kurių 1 vieta numatyta A tipo. Tai atitinka minimalų automobilių stovėjimo vietų poreikį. Lengvojo transporto stovėjimo vietos projektuojamos - 5,1x2,5 m, žmonėms su negalia šalia papildoma aikštelė 5,1x1,5 m.

12 vietų automobilių stovėjimui projektuojama pietvakarinėje sklypo dalyje, 17 vietų - šiaurinėje sklypo dalyje bei 31 vieta projektuojama rytinėje sklypo dalyje. Automobilių stovėjimo vietos projektuojamos ant naujai įrengiamos asfalto dangos.

Įvažiavimas į sklypą iš Sodų g., šiaurės rytinės pusės.

Rekonstruojamo pastato naujos dalys (du priestatai) projektuojami prisitaikant prie esamo pastato konfigūracijos ir technologinės schemos.

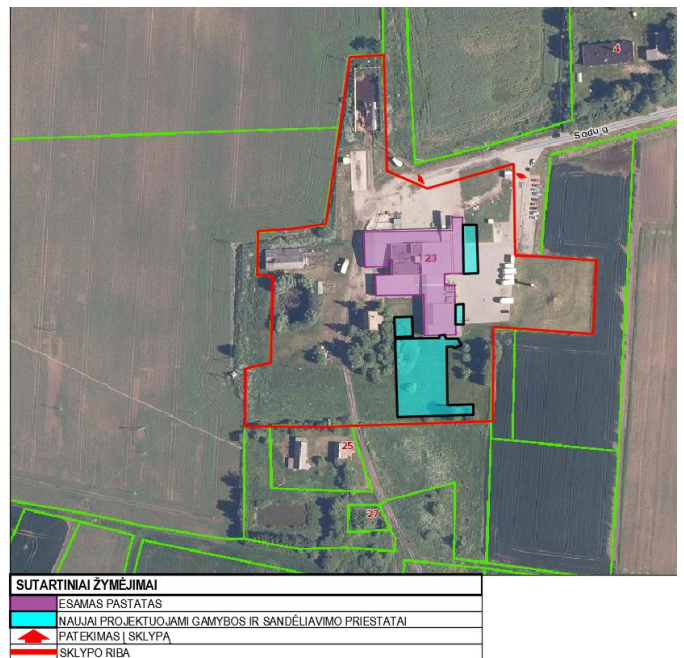

Situacijos schema

| | Lapas | Lapų | Laida |
|------------------------------|-------|------|-------|
| 28102021 - 01 – PP – SA - AR | 4 | 12 | 0 |



Sklypo planas. Sprendiniai.

Pagrindiniai patekimai tiesiai iš lauko į rekonstruojamą pastatą lieka esami, nauji neprojektuojami.

Sklype esamos dangos: asfalto, cemento/ betono, betoninių trinkelų, žvyro dangos, likęs plotas - veja. Sklype projektuojamos naujos asfalto ir betoninių trinkelų bei malto asfalto dangos. Papildomas dekoratyvinis apželdinimas – neprojektuojamas. Aplink pastatą esama nuogrinda. Rekonstravimo metu nuardyta ar pažeista esamų dangų dalis baigus rekonstravimo darbus turi būti atkurta tokiomis pačiomis ar analogiškoms dangomis.

Sklypo reljefas – kinta nežymiai.

Esami inžineriniai tinklai

Vandens tiekimo ir nuotekų, paviršinių nuotekų tvarkymo infrastruktūra, viešųjų ryšių elektroninių ryšių infrastruktūra, elektros tinklai.

Kiti esami inžineriniai statiniai:

| | | | |
|------------------------------|-------|------|-------|
| 28102021 - 01 – PP – SA - AR | Lapas | Lapų | Laida |
| | 5 | 12 | 0 |

- kiemo aikštelė, tvora (Unik. Nr. 4400-0745-9643);
- kanalizacijos šuliniai, kiemo aikštelė, mėšlidė, artezinis gręžinys (Unik. Nr. 8493-4001-7157);

IV. PASTATO ARCHITEKTŪRA. PROJEKTINIŲ SPRENDINIŲ APRAŠYMAS

4.1. Architektūrinė idėja



Vizualizacija Nr. 1



Vizualizacija Nr. 2

| | Lapas | Lapų | Laida |
|------------------------------|-------|------|-------|
| 28102021 - 01 – PP – SA - AR | 6 | 12 | 0 |



Vizualizacija Nr. 3



Vizualizacija Nr. 4

| | Lapas | Lapų | Laida |
|------------------------------|-------|------|-------|
| 28102021 - 01 – PP – SA - AR | 7 | 12 | 0 |



Vizualizacija Nr. 5



Vizualizacija Nr. 6

| | Lapas | Lapų | Laida |
|------------------------------|-------|------|-------|
| 28102021 - 01 – PP – SA - AR | 8 | 12 | 0 |

4.2. Architektūriniai sprendiniai.

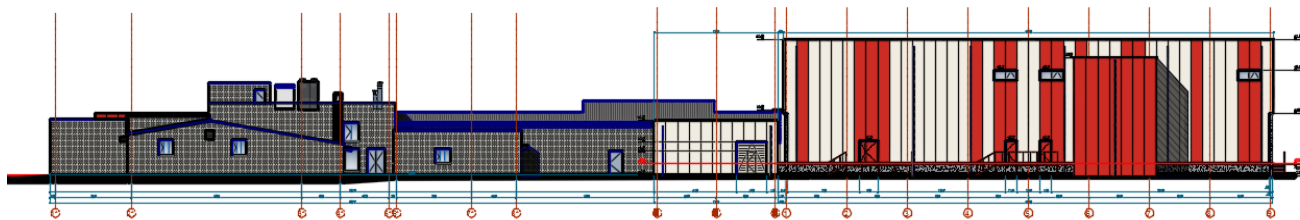

Fasadas tarp ašių 1*-9.

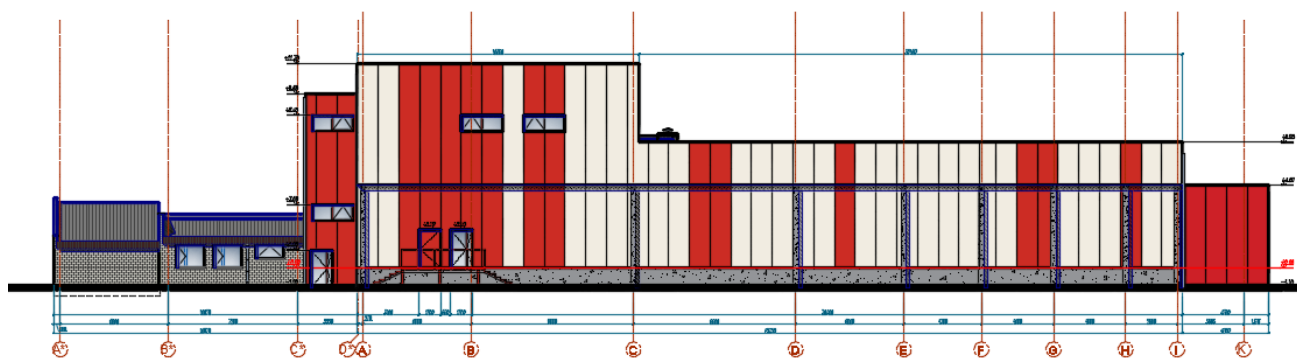

Fasadas tarp ašių A*-K.

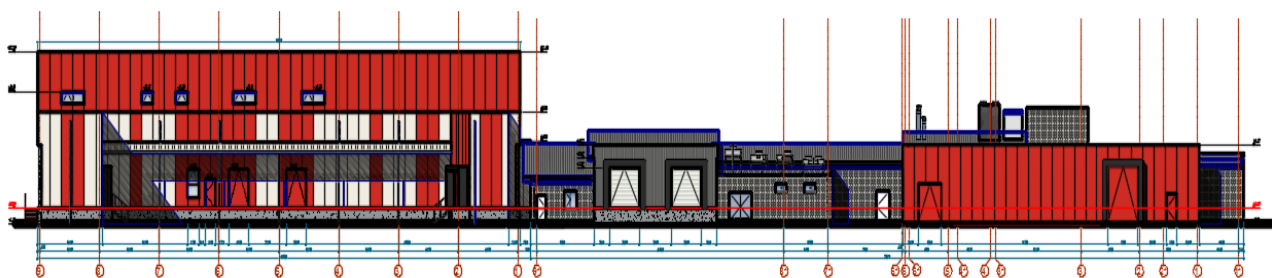

Fasadas tarp ašių 9-1*.

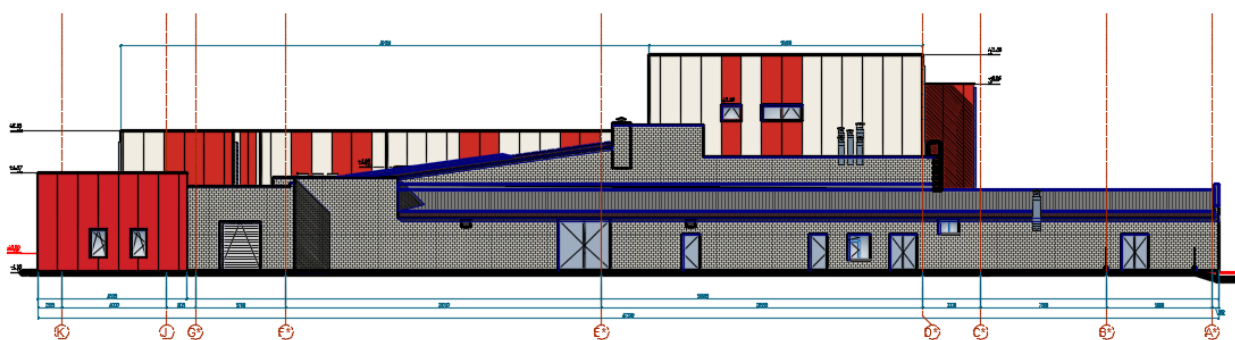

Fasadas tarp ašių K-A*.

| | | | |
|------------------------------|-------|------|-------|
| 28102021 - 01 – PP – SA - AR | Lapas | Lapų | Laida |
| | 9 | 12 | 0 |

Rekonstruojamas pastatas ergonomiškas, funkciškai patogus, estetiškas, kuris savo funkcinio sprendimu ir estetiniu vaizdu derintųsi prie esamos urbanistinės ir gamtinės aplinkos bei atitiktų užsakovo keliamus reikalavimus. Statinio eksterjerui suformuoti kuriama moderni, subalansuota architektūrinė išraiška.

Rekonstruojamo esamo pastato tūrinė kompozicija papildomas keturiais priestatų tūriais: vieno-dviejų aukštų priestatu pietinėje rekonstruojamo pastato dalyje (priestatas Nr. 1), vieno aukšto priestatu vakarinėje rekonstruojamo pastato dalyje (priestatas Nr. 2), vieno aukšto priestatu rytinėje rekonstruojamo pastato dalyje (priestatas Nr. 3) ir vieno aukšto priestatu rytinėje rekonstruojamo pastato dalyje (priestatas Nr. 4). Naujai projektuojami pastato tūriai kuriami lakoniškų ir aiškiai suvokiamų formų. Pastato konfiguraciją užduoda numatyta gamybos technologija.

Projektuojama pagrindinė fasado apdaila rekonstruojamo pastato pristatomose dalyse – daugiasluoksnės sienų plokštės, montuojamos vertikaliai, kurių spalvinė gama parenkama raudonos ir baltos spalvos pagal užsakovo (UAB „Samsonas“, vieno didžiausių mėsos perdirbėjų Lietuvoje) prekės ženklo koloritą.

Priestatams numatomi PVC profilio rėmų langai su dviejų kamerų trijų stiklų paketu. Langų rėmų spalva – raudona, balta, derinama kontrasto principu pagal vyraujančią daugiasluoksnių panelių spalvą tame fasade. Naujai pakeliamų segmentinių vartų bei durų spalva derinama pagal vyraujančią fasado apdailos spalvą. Lauko metalinių laiptų, turėklų, laiptų aikštelių spalva – raudona. Palangių ir parapetų skardinimas numatomas pilkos spalvos. Spalvos gali būti tikslinamos autorinės priežiūros ar darbo projekto metu.

Naujai projektuojamo priestato Nr.1 projektuojama stogo danga – PVC stogo danga, sutapdinto stogo nuolydis 1,15° (2%). Naujai projektuojamo priestato Nr.2 projektuojama stogo danga – PVC stogo danga, sutapdinto stogo nuolydis 1,15° (2%). Naujai projektuojamo priestato Nr.3 projektuojama stogo danga – cinkuotos skardos stogo danga, stogo nuolydis 8,13° (14,29%). Naujai projektuojamo priestato Nr.4 projektuojama stogo danga – cinkuotos skardos stogo danga, stogo nuolydis 2° (3,49%). Lietaus nuvedimo sistemos spalva – pilka (tiksliau derinama autorinės priežiūros metu).

4.3. Rekonstruojamo pastato naujai projektuojamų priestatų planinė struktūra ir funkcinės zonos

Priestatas Nr.1 priblokuojamas šalia rekonstruojamo esamo pastato sienos, esančios ašyje „9*“, tarp ašių „E*“ ir „F*“. „9*“ ašyje projektuojamas angos prakirtimas sienoje, projektuojami laipteliai ir vartai užtikrina sklandų asmenų judėjimą, ryšį tarp esamo ir naujo tūrių.

| | Lapas | Lapų | Laida |
|------------------------------|-------|------|-------|
| 28102021 - 01 – PP – SA - AR | 10 | 12 | 0 |

Pristatomos dalies pirmame aukšte numatomos gamybiniams – technologiniams procesams reikalingos patalpos pagal numatytą technologiją, antrame aukšte numatomos darbuotojų buitinės patalpos. Patekimui iš lauko į antrą aukštą ir evakuacijai yra projektuojami du laiptai: vieni išoriniai ir vieni vidiniai.

Patekimui iš lauko į priestatą projektuojamos 8 durys. Gamybiniams tiekimo procesams tenkinti projektuojami 6 vartai.

Priestato kokybiškam veikimui turės būti suprojektuoti vidaus inžineriniai tinklai.

Rekonstruojamo pastato naujai projektuojamo priestato Nr. 1 patalpos: **101-** tambūras (36,37m²), **102-** skerdienos šaldytuvas (80,19m²), **103-** skerdienos šaldytuvas (82,62m²), **104-** ŠGP šaldytuvas (60,31m²), **105-** peilių galandimo patalpa (10,74m²), **106-** dirbtuvės (27,21m²), **107-** chemijos sandėlis (11,24m²), **108-** valymo inventorių (9,87m²), **109-** techninė patalpa (24,14m²), **110-** prijuosčių plovimo patalpa (12,02m²), **111-** batų džiovinimo patalpa (20,33m²), **112-** techninė patalpa (19,57m²), **113-** koridorius (46,89m²), **114-** WC (7,33m²), **115-** WC (6,80m²), **116-** fasavimo patalpa (228,21m²), **117-** administracinė patalpa (15,04m²), **118-** mėsos išpjaušymo patalpa (218,07m²), **119-** išpjaušytos mėsos šaldytuvas (78,20m²), **120-** fryzeris (21,23m²), **121-** sandėliavimo patalpa (17,76m²), **122-** greito užšaldymo patalpa (45,36m²), **123-** fasuotos mėsos šaldytuvas (72,19m²), **124-** realizacinė patalpa (94,47m²), **125-** kabinetas (8,99m²), **126-** koridorius (3,84m²), **127-** WC (2,52m²), **128-** pakavimo medžiagų patalpa (24,36m²), **129-** švarios taros patalpa (111,92m²), **130-** tambūras (87,39m²).

BENDRASIS PLOTAS (PRIESTATO NR.1 PIRMO AUKŠTO) - 1485,18m²

Rekonstruojamo pastato naujai projektuojamo priestato Nr. 2 antro aukšto patalpos: **201-** koridorius (8,06m²), **202-** vyrų lauko rūbų rūbinė (33,27m²), **203-** tambūras (7,79m²), **204-** vyrų WC (6,31m²), **205-** vyrų dušai (5,62m²), **206-** vyrų švorių rūbų rūbinė (27,26m²), **207-** koridorius (41,33m²), **208-** valgykla (63,24m²), **209-** pagalbinė/techninė patalpa (54,55m²), **210-** pagalbinė/techninė patalpa (187,56m²), **211-** pagalbinė/techninė patalpa (11,27m²), **212-** WC (2,55m²), **213-** WC (2,55m²), **214-** tambūras (11,97m²), **215-** pagalbinė/techninė patalpa (74,52m²), **216-** moterų lauko rūbų rūbinė (53,28m²), **217-** moterų švorių rūbų rūbinė (35,73m²), **218-** tambūras (8,09m²), **219-** moterų dušai (7,59m²), **220-** moterų WC (8,05m²), **221-** vidaus rūbų sandėliavimo patalpa (8,11m²), **222-** koridorius (23,21m²).

BENDRASIS PLOTAS (PRIESTATO NR.1 ANTRO AUKŠTO) - 681,91m²

BENDRASIS PLOTAS (PRIESTATO NR.1) - 2167,09m²

| | Lapas | Lapų | Laida |
|------------------------------|-------|------|-------|
| 28102021 - 01 – PP – SA - AR | 11 | 12 | 0 |

Priestatas Nr.2 projektuojamas šalia priestato Nr.1 tarp ašių „A“ ir „C“. Pristatomoje dalyje numatomos dirbtuvių ir katilinės patalpos. Patekimui į priestatą projektuojami pakeliami segmentiniai vartai su durimis.

Rekonstruojamo pastato naujai projektuojamo priestato Nr. 2 patalpos: **131**- dirbtuvės (59,46m²), **132**- katilinė (59,73m²).

BENDRASIS PLOTAS (PRIESTATO NR.2) - 119,19m²

Priestatas Nr.3 priblokuojamas šalia rekonstruojamo esamo pastato sienos, esančios ašyje „F“, tarp ašių „8“ ir „9“. Gamybiniais tiekimo procesams tenkinti projektuojami 2 vartai.

Rekonstruojamo pastato naujai projektuojamo priestato Nr. 3 patalpos: **133**- tambūras (28,10m²), **134**- tambūras (26,04m²).

BENDRASIS PLOTAS (PRIESTATO NR.3) - 54,14m²

Priestatas Nr.4 priblokuojamas šalia rekonstruojamo esamo pastato sienos, esančios ašyje „G“, tarp ašių „1“ ir „6“. Patekimui iš lauko į priestatą projektuojamos durys, o gamybiniais tiekimo procesams tenkinti projektuojami 2 vartai.

Rekonstruojamo pastato naujai projektuojamo priestato Nr. 4 patalpos: **135**- nešvarios taros (72,51m²), **136**- subproduktų šaldytuvai (72,65m²), **137**- subproduktų atsikrovimo patalpa (26,57m²), **138**- subproduktų realizacija (42,63m²), **139**- fasavimo patalpa (12,04m²), **140**- sandėlininko patalpa (8,96m²), **141**- koridorius (1,82m²), **142**- prausykla (1,49m²), **143**- san. mazgas (1,46m²).

BENDRASIS PLOTAS (PRIESTATO NR.4) - 240,13m²

BENDRASIS PLOTAS (PRIESTATO NR.1, PRIESTATO NR.2, PRIESTATO NR.3 IR PRIESTATO NR.4) - 2580,55m².

PASTABOS:

- 1- Projekto vadovas pasirašydamas Projektiniu pasiūlymus patvirtina, kad nepažeidžia trečiųjų šalių interesų. (pagal STR 1.04.04:2017 „Statinio projektavimas, projekto ekspertizė“ 1 priedo 1. p.).
- 2- Projektiniai pasiūlymai atitinka statybos normas ir taisykles, ekologinius, higienos ir priešgaisrinius reikalavimus.
- 3- Projektą keisti leidžiama tik gavus projekto autoriaus sutikimą.

*Projekto vadovė A 2047
Grytė Akelienė*

| | Lapas | Lapų | Laida |
|------------------------------|-------|------|-------|
| 28102021 - 01 – PP – SA - AR | 12 | 12 | 0 |

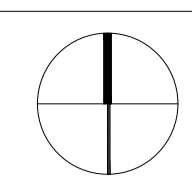

| SUTARTINIAI ŽYMĖJIMAI | |
|-----------------------|---|
| | AUTOMOBILIŲ PARKAVIMO VIETOS |
| | SKLYPO RIBA |
| | 1 NAUJAI PROJEKTUOJAMI GAMYBOS IR SANDĖLIAVIMO PRIESTATAI |
| | 2 SKERDYKLA (REKONSTRUOJAMAS PASTATAS) (ESAMAS) |
| | 3 ADMINISTRACINIS PASTATAS (ESAMAS) |
| | 4 SARGŲ NAMELIS (ESAMAS) |
| | 5 SKLYPO KAMPAI (PAGAL SKLYPO RIBŲ PLANĄ) |
| | 6 PATEKIMAS Į SKLYPĄ |
| | 7 PATEKIMAS Į PASTATĄ |
| | 8 ATLIEKŲ KONTEINERIAI |
| | 9 DEMONTUOJAMA ESAMA ASFALTO DANGA |
| | 10 ASFALTO DANGA (ESAMA) |
| | 11 ASFALTO DANGA (PROJEKTUOJAMA) |
| | 12 VEJA |
| | 13 BETONINIŲ TRINKELIŲ DANGA (ESAMA) |
| | 14 BETONINIŲ TRINKELIŲ DANGA (PROJEKTUOJAMA) |
| | 15 CEMENTO/ BETONO DANGA (ESAMA) |
| | 16 ŽVYRO DANGA (ESAMA) |
| | 17 MALTO ASFALTO DANGA (PROJEKTUOJAMA) |

| SKLYPO DANGOS | |
|--|----------------------------------|
| ASFALTO DANGA (ESAMA) | 3335.01 m ² (13,13%) |
| ASFALTO DANGA (PROJEKTUOJAMA) | 3530.79 m ² (13,90%) |
| VEJA IR KITI ŽELDINIAI (POREIKIS 10% - 2539.40m ²) | 11113.19 m ² (43,76%) |
| BETONINIŲ TRINKELIŲ DANGA (ESAMA) | 105.30 m ² (0,41%) |
| BETONINIŲ TRINKELIŲ DANGA (PROJEKTUOJAMA) | 272.65 m ² (1,07%) |
| CEMENTO/ BETONO DANGA (ESAMA) | 1243.73 m ² (4,90%) |
| ŽVYRO DANGA (ESAMA) | 926.82 m ² (3,65%) |

| BENDRIEJI STATINIO RODIKLIAI | | |
|--------------------------------------|------------------------|------------------------|
| SKLYPO KADASTRINIS NR. | 8433/0004:78 | |
| SKLYPO PLOTAS | 25394 m ² | |
| | PRIŠ | PO |
| STATINIO UŽIMTAS SKLYPO PLOTAS | 2552,00 m ² | 4726,89 m ² |
| STATINIO BENDRASIS PLOTAS | 2467,57 m ² | 5048,12 m ² |
| PASTATO TŪRIS | 13625 m ³ | 31631 m ³ |
| STATINIŲ UŽIMTAS SKLYPO PLOTAS | 2671,00 m ² | 4845,89 m ² |
| BENDRASIS PLOTAS STATINIUIOSE | 2665,73 m ² | 5246,28 m ² |
| SKLYPO UŽSTATYMO TANKUMAS | 10,52 % | 19,08 % |
| SKLYPO UŽSTATYMO INTENSIVUMAS | 10,50 % | 20,66 % |
| AUTOMOBILIŲ STOVĖJIMO VIETŲ SKAIČIUS | 60 | |
| (IŠ JŲ ŽMONĖM SU NEGALIA 3 VIETOS) | | |
| PASTATO AUKŠTŲ SKAIČIUS | 2 | 2 |
| PASTATO AUKŠTIS | 8,40 m | 12,40 m |

- PASTABOS**
- VISUS MATMENIS, ATSTUMUS IR AUKŠČIUS BŪTINA TIKSLINTI VIETOJE.
 - LANGŲ IŠDĖSTYMĄ IR AUKŠČIUS ŽIURĖTI FASADUOSE IR PJŪVIUOSE.
 - BRĖŽINIUS ŽIURĖTI KARTU SU KONSTRUKCIJŲ IR KITŲ INŽINERINIŲ DALIŲ SPRENDINIAIS.
 - BRĖŽINIUIOSE NURODYTOS MEDŽIAGOS GALI BŪTI TIKSLINAMOS AR KEIČIAMOS Į ANALOGIŠKŲ SAVYBIŲ MEDŽIAGAS DARBO PROJEKTO ARBA PROJEKTO VYKDYMO PRIEŽIŪROS METU.
 - PASTATO AUKŠTO ALTITUDĖ - ±0.000=

APSaugomi elektros kabeliai

| 0 | | 2021.10 | | Statybos leidimų gavimui, konkursui | |
|----------------|----------------|--|---|--|-----|
| LAIDA | IŠLEIDIMO DATA | LAIDOS STATUSAS, KEITIMO PRIEŽASTIS (JEI TAIKOMA) | STATINIO PROJEKTO PAVADINIMAS | | |
| | | UAB "AG STUDIJIA" j.m. s. Savanorių pr. 219, Kaunas LT-50182 email: info@agstudija.lt tel.: +370 656 43723 / +370 656 41568 www.agstudija.lt | MĖSOS IŠPJAUSTYMO CECHO, SODŲ G. 23, VILKELIŠKIŲ K., ŠAKIŲ RAJ., PASTATO REKONSTRAVIMO PROJEKTAS. PROJEKTINIAI PASIŪLYMAI | | |
| Kval. dok. Nr. | Pareigos | Pavarde | Parašas | DOKUMENTO PAVADINIMAS | |
| A 584 | PV | A.AKELIS | | SKLYPO PLANAS M 1:500 | |
| A 584 | A PDV | A.AKELIS | | | |
| A 2047 | Architektė | G.AKELIENĖ | | | |
| Arch. asist. | A.KULIKAUŠKAS | | | DOKUMENTO ŽYMUO | |
| Kalba | STATYTOJAS | | | LAPAS LAPŲ | |
| LT | UAB "SAMSONAS" | | | 28102021-01-PP-SP-01 | 1 1 |



| PRIESTATO PATALPŲ EKSPLIKACIJA | | |
|--------------------------------|---------------------------------|----------------|
| Nr. | PATALPOS PAVADINIMAS | PLŪTAS, m² |
| PIRMAS AUKŠTAS | | |
| 101 | TAMBŪRAS | 36,37 |
| 102 | SKERDENOS ŠALDYTUVAS | 80,19 |
| 103 | SKERDENOS ŠALDYTUVAS | 82,62 |
| 104 | ŠGP ŠALDYTUVAS | 60,31 |
| 105 | PEIŲ GALANDIMO PATALPA | 10,74 |
| 106 | DIRBŪVĖS | 27,21 |
| 107 | CHEMIJOS SANDĖLIS | 11,24 |
| 108 | VALYMO INVENTORIUS | 9,87 |
| 109 | TECHNINĖ PATALPA | 24,14 |
| 110 | PRILUOŠČIŲ PLOVIMO PATALPA | 12,02 |
| 111 | BATŲ DŽIOVINIMO PATALPA | 20,33 |
| 112 | TECHNINĖ PATALPA | 19,57 |
| 113 | KORIDORIUS | 46,89 |
| 114 | WC | 7,33 |
| 115 | WC | 6,80 |
| 116 | FASAVIMO PATALPA | 228,21 |
| 117 | ADMINISTRACINĖ PATALPA | 15,04 |
| 118 | MESOS IŠPUJAUSŲIMO PATALPA | 216,07 |
| 119 | IŠPUJAUSYTOS MESOS ŠALDYTUVAS | 78,20 |
| 120 | FRYZERIS | 21,23 |
| 121 | SANDELIAVIMO PATALPA | 17,76 |
| 122 | GREITO UŽŠALDYMO PATALPA | 45,36 |
| 123 | FASUJOTOS MESOS ŠALDYTUVAS | 72,19 |
| 124 | REALIZACINĖ PATALPA | 94,47 |
| 125 | KABINETAS | 8,99 |
| 126 | KORIDORIUS | 3,84 |
| 127 | WC | 2,52 |
| 128 | PAKAVIMO MEDŽIAGŲ PATALPA | 24,36 |
| 129 | SŪVARIOS TAROS PATALPA | 111,92 |
| 130 | TAMBŪRAS | 87,39 |
| 131 | DIRBŪVĖS | 59,46 |
| 132 | KATILINE | 59,73 |
| 133 | TAMBŪRAS | 28,10 |
| 134 | TAMBŪRAS | 26,04 |
| 135 | NĖSVARIOS TAROS | 72,51 |
| 136 | SUBPRODUKTŲ ŠALDYTUVAS | 72,65 |
| 137 | SUBPRODUKTŲ ATŠILDYVIMO PATALPA | 26,57 |
| 138 | SUBPRODUKTŲ REALIZACIJA | 42,63 |
| 139 | FASAVIMO PATALPA | 12,04 |
| 140 | SANDELIAVIMO PATALPA | 8,96 |
| 141 | KORIDORIUS | 1,82 |
| 142 | PRALŪSKLA | 1,49 |
| 143 | SAN. MAZGAS | 1,46 |
| BENDRAS PLŪTAS | | 1896,64 |

- SUTARTINAI ŽYMĖJIMAI:**
- EVU TUBO SĖNĖS 200 mm
 - DAUGIAKARŠNĖ PLOKŠTĖ 150 mm
 - DAUGIAKARŠNĖ ŠALDYTUVO PLOKŠTĖ 100 mm
 - GA PERTVARA - 150mm
 - GELŽIČIEMĖS KOLONOS (80x300mm)
 - GELŽIČIEMĖS KOLONOS (100x100mm)
 - MODULINĖS PERTVAROS
 - PATALPŲ REKONSTRUOJIMAS
 - TEMPERATŪROS
- PASTABOS:**
- VEIKI MAJINĖS, ATŠUŠTUS IR AUKŠČIUS BŪTINA PRESEITI VIETĖ.
 - LANGŲ IŠDĖSTYMA IR AUKŠČIUS DĖRETI PASIŪKUSIŲ IR PAVIŠIŲ.
 - BRĖŽINUS DĖRETI KARTU SU KONSTRUKCIJŲ IR EVU NĖRINĖJIMŲ SPRENDIMU.
 - BRĖŽINuose NAUDOTOS MEDŽIAGOS GAU BŪTI TIKSLIAUSIOS IR KEISIAMOS PANAŠIŲ SAVIBŲ MEDŽIAGAS DARBŲ PROJEKTO ARBA PROJEKTO VYKDOMO PIRMOJOS METU.

| | | | | | |
|-----------------|--------------|---|------------|--|--|
| 0 | 2022.10 | BRĖŽINŲ NAUJAS (2022.10) | | | |
| LADA | BRĖŽINŲ DATA | LAISVOS STATUSAS - NETRIMO PRIEŽASTIS (LEI TAIKOMA) | | | |
| Kvadr. dok. Nr. | Parigonis | Paravardė | Paralaukis | | |
| A 2047 | PP | G. AKELIENE | | | |
| A 2047 | A.POV. | G. AKELIENE | | | |
| A 584 | AIKRAMAS | A. AKELIS | | | |
| Kuba | STATYTOJAS | UAB "SAMSONAS" | | | |
| LT | | | | | |

| | |
|------------------------------|---|
| STATYMO PROJEKTO PAVADINIMAS | SKERDINIOS SODŲ G. 23 VILKELIŠKIŲ K. ŠAKIŲ RAJ. |
| REKONSTRAVIMO PROJEKTAS | PROJEKTO PASIŪLYMAI |
| PROJEKTO PAVADINIMAS | |
| PIRMŲ AUKŠTO PLANAS | M 1:100 |
| 0 | |
| 28102021-01-PP-SA-01 | LAPAS LAPŲ |
| 1 | 3 |

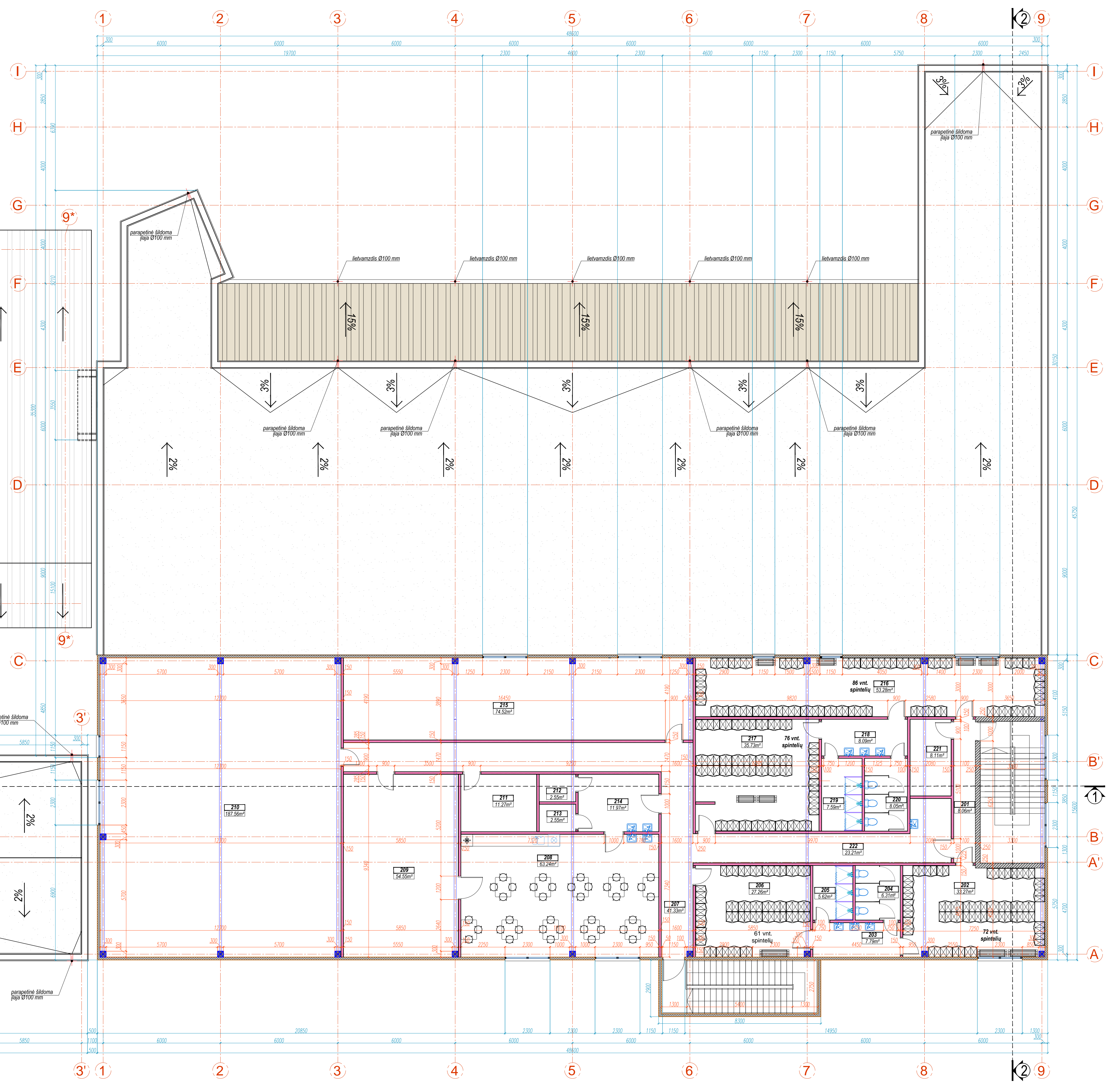
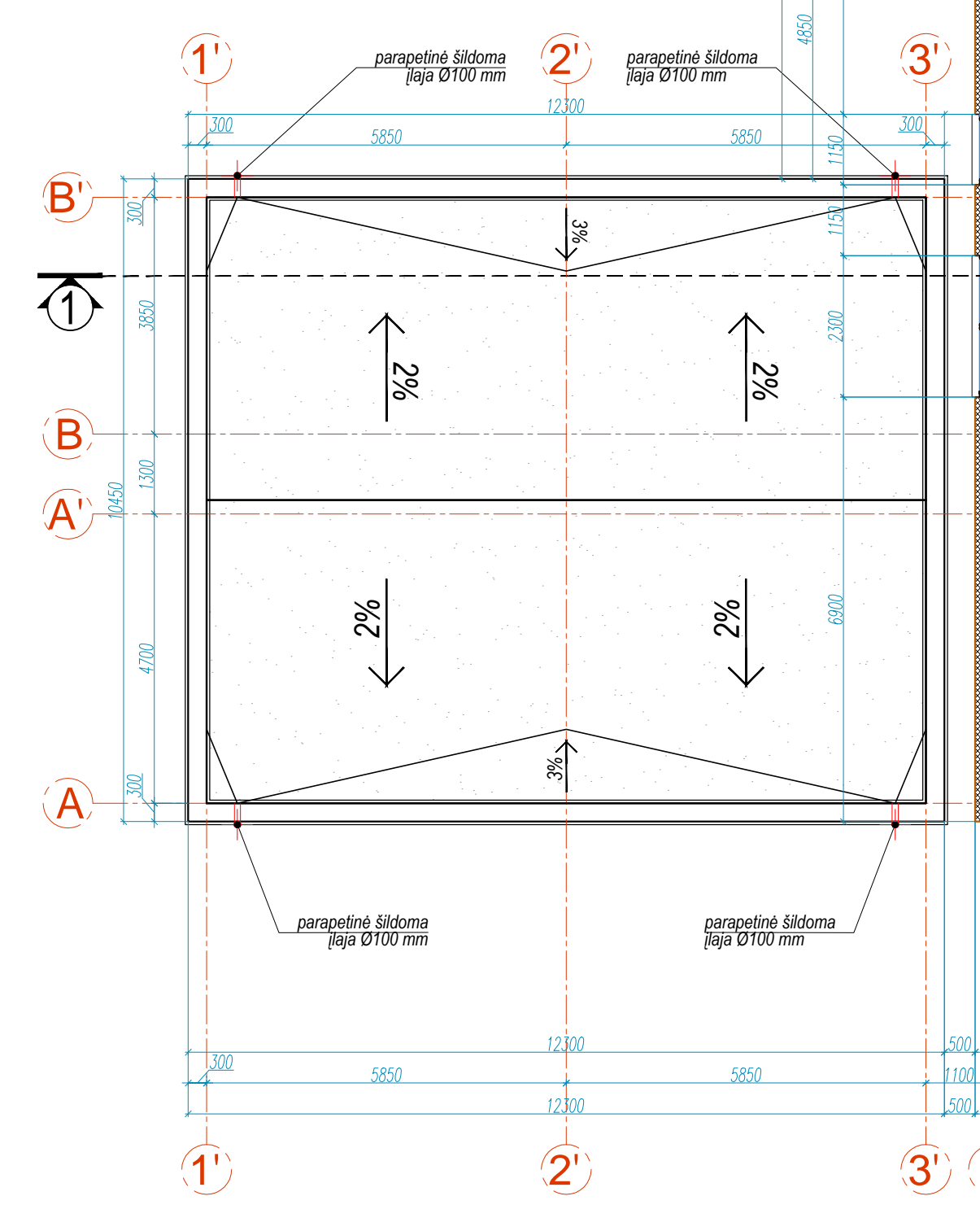
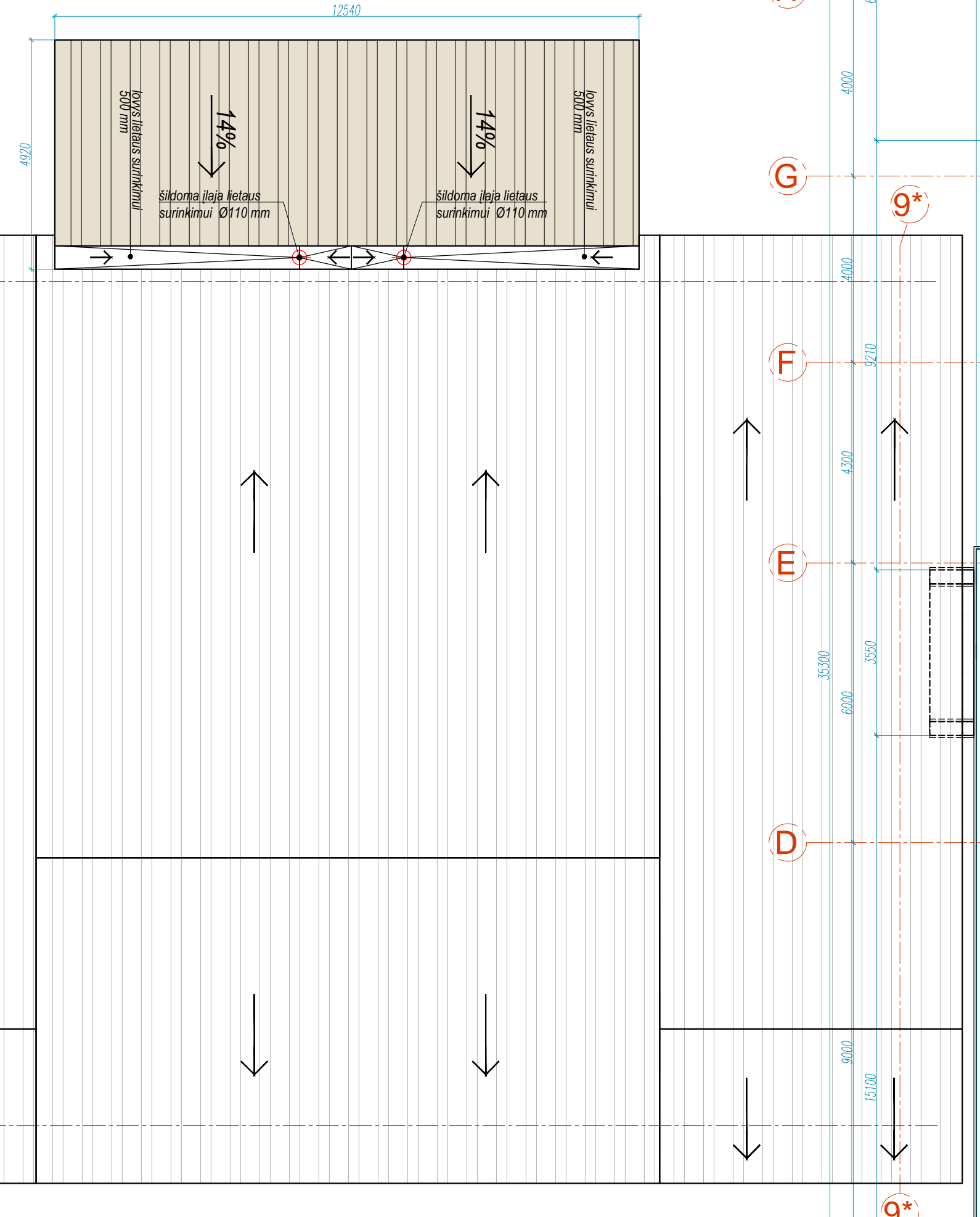
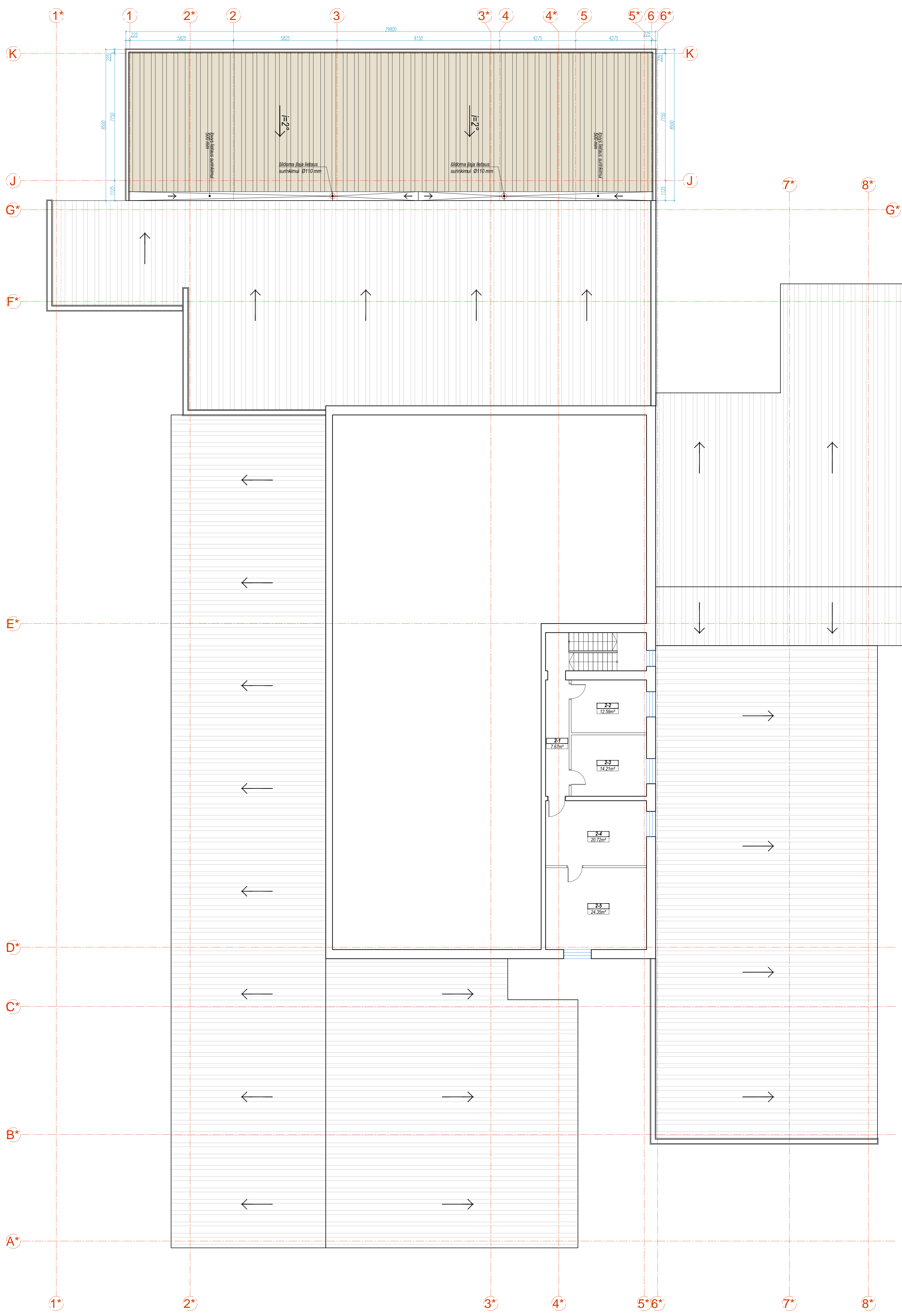

| PATALPŲ EKSPLIKACIJA | | |
|-----------------------|-----------------------------------|---------------|
| Nr. | PATALPOS PAVADINIMAS | PLOTAS, m² |
| ANTRAS AUKŠTAS | | |
| 201 | KORIDORIUS | 8,06 |
| 202 | VYRŲ LAIKO RŪBŲ RŪBINĖ | 33,27 |
| 203 | TAMBŪRAS | 7,79 |
| 204 | VYRŲ WC | 6,31 |
| 205 | VYRŲ DUŠAI | 5,82 |
| 206 | VYRŲ ŠVARIŲ RŪBŲ RŪBINĖ | 27,26 |
| 207 | KORIDORIUS | 41,33 |
| 208 | VALGYKLA | 63,24 |
| 209 | PAGALBINĖ / TECHNINĖ PATALPA | 54,55 |
| 210 | PAGALBINĖ / TECHNINĖ PATALPA | 187,56 |
| 211 | PAGALBINĖ / TECHNINĖ PATALPA | 11,27 |
| 212 | WC | 2,55 |
| 213 | WC | 2,55 |
| 214 | TAMBŪRAS | 11,97 |
| 215 | PAGALBINĖ / TECHNINĖ PATALPA | 74,52 |
| 216 | MOTERŲ LAIKO RŪBŲ RŪBINĖ | 53,28 |
| 217 | MOTERŲ ŠVARIŲ RŪBŲ RŪBINĖ | 35,73 |
| 218 | TAMBŪRAS | 8,09 |
| 219 | MOTERŲ DUŠAI | 7,59 |
| 220 | MOTERŲ WC | 8,05 |
| 221 | VIDULIS RŪBŲ SANDELIAVIMO PATALPA | 8,11 |
| 222 | KORIDORIUS | 23,21 |
| BENDRAS PLOTAS | | 681,91 |

| SUTARTINAI PŪVĖJIMAS | |
|----------------------|--|
| [Symbol] | PAV. VYU MŪRO SIENOS 250 mm |
| [Symbol] | DAUGIAKARŠNĖ POKŠTĖ 150 mm |
| [Symbol] | DAUGIAKARŠNĖ SAULYTOJO POKŠTĖ 150 mm |
| [Symbol] | GR. PERTVARA - 100mm |
| [Symbol] | GRUBRIZONINĖS KILČONOS (300x300mm) |
| [Symbol] | GELŽIČONINĖS KILČONOS (150x150mm) |
| [Symbol] | BRUKNĖS PERTVAROS |
| [Symbol] | PATALPŲ NĪMATOMOS TEMPERATŪROS |
| [Symbol] | ESAMO PASTATO PVC STOGO DANGA |
| [Symbol] | ESAMO PASTATO SKARDINĖ STOGO DANGA |
| [Symbol] | PROJEKTUOJAMO PASTATO PVC STOGO DANGA |
| [Symbol] | PROJEKTUOJAMO PASTATO SKARDINĖ STOGO DANGA |

PASTABOS

- VITULI MATMENIS, ATSTUMAI IR AUKŠČIUS BŪTIMA TIKSLINTI VIETIŠKAI.
- LANČŲ BŪSĖTINAI IR AUKŠČIUS ŽŪRETI FASADUOSE IR PŪVŪJUOSE.
- BŪSĖTINAI ŽŪRETI MŪRO IR KONSTRUKCIJŲ IR KITŲ RŪŽNĖRŲ DALŲ EPRENDAIŠIAMS.
- BŪSĖTINAI NARINĖJŲ MEDICINOS GALI BŪTI TIKSLINAMOS AR KEIČIAMOS ANALOGIŠKI SAVIŠIRI MEDICINOS DANGŲ PROJEKTOJE.
- PROJEKTO VYKDYMO PRĖJŪROGROS METU.

| | | |
|--|----------------|--|
| 0 | 2022-10 | Šešėnis, Nemėnų g. 10, Vilnius |
| LADA | ĮBĖGIMAS DATA | LAISVOS STATUSAS, NETIPIAI PIRKĖJAS (JEI TAISOMA) |
| | | UAB "SAMSŪNAS" m. k. 1 Šiluvėlių pl. 21B, Kaunas LT-01102 Tel.: +370 468 42222, +370 468 42223 Fax: +370 468 42224 |
| Kvai. dok. Nr. A 2047 A 2047 A 584 Kvai. dok. Nr. A 2047 A 2047 A 584 | | Paveikslas Paveikslas A PŪV. B AKSELĖNĖ AKSELĖNĖS A AKSELIS AKSELIS |
| LT | UAB "SAMSŪNAS" | STATYNO PROJEKTO PAVADINIMAS SKERDYMŲ, SODŲ G. 23, VILKELIŠKIŲ K., ŠAKIŲ RAJ. REKONSTRAVIMO PROJEKTAS PROJEKTO PASIŪLYMAI DOKUMENTO PAVADINIMAS ANTRAS AUKŠTO PLANAS M 1:100 DOKUMENTO ŽYMOJAS 2810321-01-PP-SA-01 |
| | | LADA 0 LAPAS LAPŲ 2 3 |

| SITARTINAI ŽYMĖJIMAI | |
|----------------------|---|
| | ESAMO PASTATO PVC STOGO DANGA |
| | ESAMO PASTATO SKARDINĖ STOGO DANGA |
| | PROJEKTUOJAMO PŘESTATO PVC STOGO DANGA |
| | PROJEKTUOJAMO PŘESTATO SKARDINĖ STOGO DANGA |

- PASTABOS**
- VISOS MATMENIS ATSTUMAVS IR AUKŠČIUS RŪTINA
 - TIKSLINTI VERTIŲ:
 - LANŲU RIBOJIMŲ IR AUKŠČIUS ŽŪRETI
 - FASADŲ IR PŪVŲLOSĖ
 - BRŪŽINIŲ ŽŪRETI KARTU SU KONSTRUKCIJŲ IR
 - KITŲ INŽINERINŲ DALŲ SPRENDIMAS
 - BRŪŽINIŲ NUBRŪŽYTOS MEDŽIAGOS GALI BŪTI
 - TIKSLINAMOS AR KEČIAMOS Į ANALOGIŠKŲ
 - SAUVIŲ MEDŽIAGAS DARBŲ PROJEKTO ARBA
 - PROJEKTO VYKDYMO PŘEDJŪROS METU.



| | | | |
|---|--------------|---|--|
| 0 | 2022.10 | Šermėna Nėmėnė (pav.) | Techninis |
| LADA | ĮBĖGIMŲ DATA | LABOŠ STATUSAS | NETIMO PŘEŽASTIS (LEI TAIKOMAS) |
| | | UAB "SAMSONAS" m. s. Šermėnų pl. 21B, Kaunas LT-01102 Tel.: +370-468-87720, +370-468-87721 Fax: +370-468-87722 | |
| Kval. dok. Nr.: A-2047 A-2047 A-584 Kuba: | | Paveikslas Pavarė A-POV. AUKELIENE AUKELIENE STATYTIKAS | STATINIO PROJEKTO PAVADINIMAS SKERDINYS: SODŲ G. 23, VILKELIŠKIŲ K., ŠAKIŲ RAJ., REKONSTRAVIMO PROJEKTAS. PROJEKTO PASIŪLYMAI DOKUMENTO PAVADINIMAS ANTSTATO PLANAS M 1:100 DOKUMENTO ŽYMŲS 28102021-01-PP-SA-01 |
| | | LAPAS | LAPŲ |
| | | 0 | 3 |

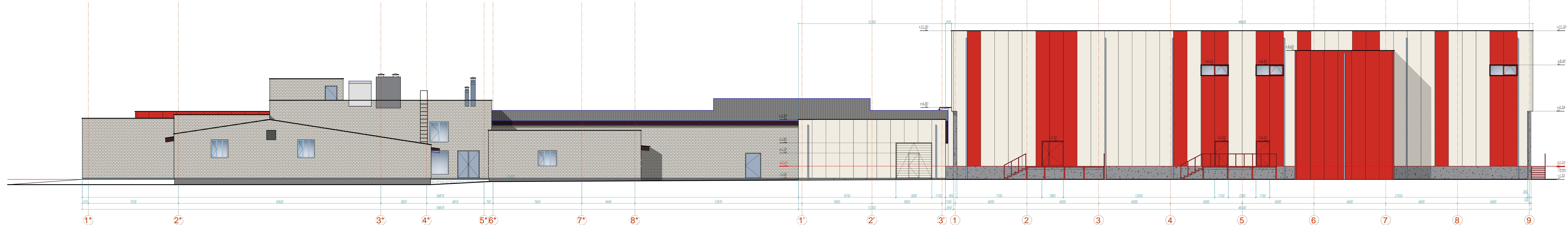

| | | | | | |
|--|----------------|---|---------|--|-------|
| 0 | 2022.10 | Statybos leidimui gauti, konkursui | | | |
| LAIDA | ŠLEIDIMO DATA | LAIDOS STATUSAS, KEITIMO PRIEŽASTIS (JEI TAIKOMA) | | | |
|  | | UAB "AG STUDIJIA" (m. k. Savanorių pr. 219, Kaunas LT-50182 email: info@agstudija.lt tel.: +370-656-43723/+370-698-41566 www.agstudija.lt | | | |
| STATINIO PROJEKTO PAVADINIMAS SKERDYKLOS, SODŲ G. 23, VILKELIŠKIŲ K., ŠAKIŲ RAJ., REKONSTRAVIMO PROJEKTAS. PROJEKTIŲ PASIŪLYMAI | | | | | |
| Kval. dok. Nr. | Pareigos | Pavardė | Parašas | DOKUMENTO PAVADINIMAS | LAIDA |
| A 2047 | PV | G. AKELIENĖ | | FASADAS 1*- 9 M 1:100 | 0 |
| A 2047 | A PDV | G. AKELIENĖ | | | |
| A 584 | Architektas | A. AKELIS | | | |
| | Arch. asistas | A. KULIKAUŠKAS | | | |
| Kalba | STATYTOJAS | | | DOKUMENTO ŽYMUO | LAPAS |
| LT | UAB "SAMSONAS" | | | 28102021-01-PP-SA-02 | 1 |
| | | | | | LAPŲ |
| | | | | | 5 |

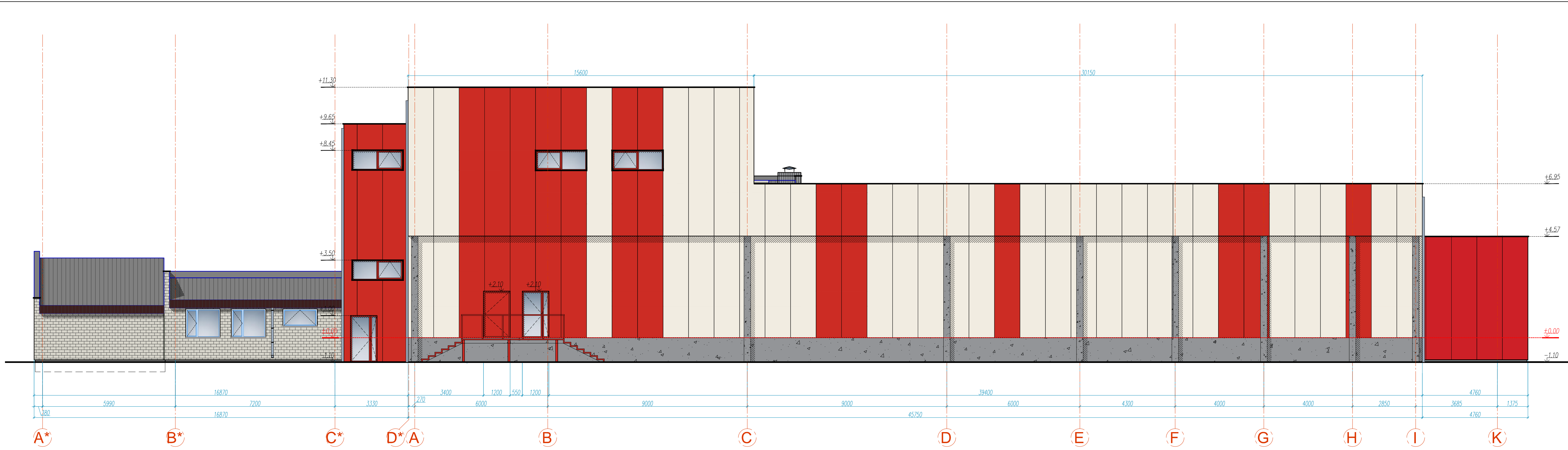

| | | | |
|---|----------------|---|--|
| 0 | 2022.10 | Statybos leidimui gauti, konkursui | |
| LAIDA | IŠLEIDIMO DATA | LAIDOS STATUSAS. KEITIMO PRIEŽASTIS (JEI TAIKOMA) | |
|  | | UAB "AG STUDIJIA" įm. k. Savanorių pr. 219, Kaunas LT-50182 email: info@agstudija.lt tel.: +370-656-43723/+370-698-41568 www.agstudija.lt | |
| | | STATINIO PROJEKTO PAVADINIMAS SKERDYKLOS, SODŲ G. 23, VILKELIŠKIŲ K., ŠAKIŲ RAJ., REKONSTRAVIMO PROJEKTAS. PROJEKTINIAI PASIŪLYMAI | |
| Kval. dok. Nr. | Pareigos | Pavardė | Parašas |
| A 2047 | PV | G.AKELIENĖ | |
| A 2047 | A PDV | G.AKELIENĖ | |
| A 584 | Architektas | A.AKELIS | |
| | Arch. asist. | A.KULIKAUSKAS | |
| Kalba | STATYTOJAS | | DOKUMENTO PAVADINIMAS |
| LT | UAB "SAMSONAS" | | FASADAS A*- K M 1:100 |
| | | DOKUMENTO ŽYMUO | LAIDA |
| | | 28102021-01-PP-SA-02 | 0 |
| | | LAPAS | LAPŲ |
| | | 2 | 5 |

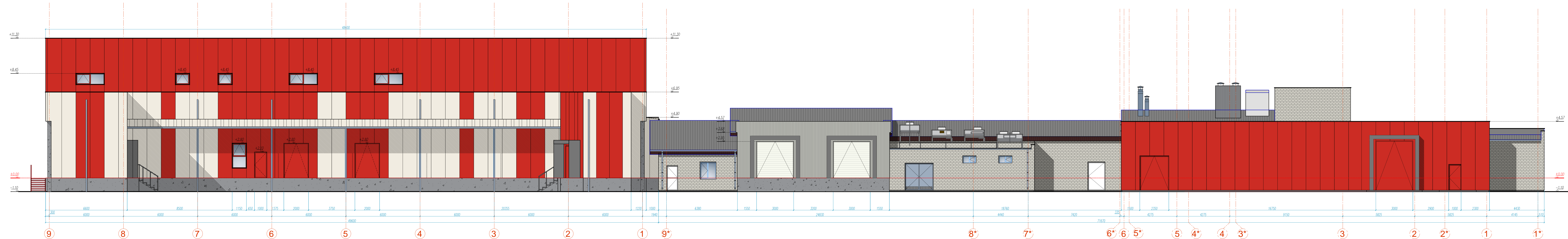

| | | | | | |
|---|------------------------------|---|---------|--|-------------------|
| 0 | 2022.10 | Stybos leidimui gauti, konkursui | | | |
| LAIKA | ISLEIDIMO DATA | LAIKOS STATUSAS, KEITIMO PRIEZASTIS (JEI TAIKOMA) | | | |
|  UAB "AG STUDIJIA" (m. k. Savanoriu pr. 219, Kaunas LT-50182 email: info@agstudija.lt tel.: +370-656-43723/+370-698-41568 www.agstudija.lt | | STATINIO PROJEKTO PAVADINIMAS SKERDYKLOS, SODU G. 23, VILKELISKIU K., ŠAKIŲ RAJ., REKONSTRAVIMO PROJEKTAS. PROJEKTIŅIAI PASIŪLYMAI | | | |
| Kval. dok. Nr. | Pareigos | Pavardė | Parašas | DOKUMENTO PAVADINIMAS FASADAS 9 - 1* M 1:100 | LAIKA 0 |
| A 2047 | PV | G. AKELIENE | | | |
| A 2047 | A PDV | G. AKELIENE | | | |
| A 584 | Architektas | A. AKELIS | | | |
| Kalba | Arch. asist. A. KULIKAVSKAS | | | DOKUMENTO ŽYMUO 28102021-01-PP-SA-02 | LAPAS LAPŲ 3 5 |
| LT | STATYTOJAS UAB "SAMSONAS" | | | | |

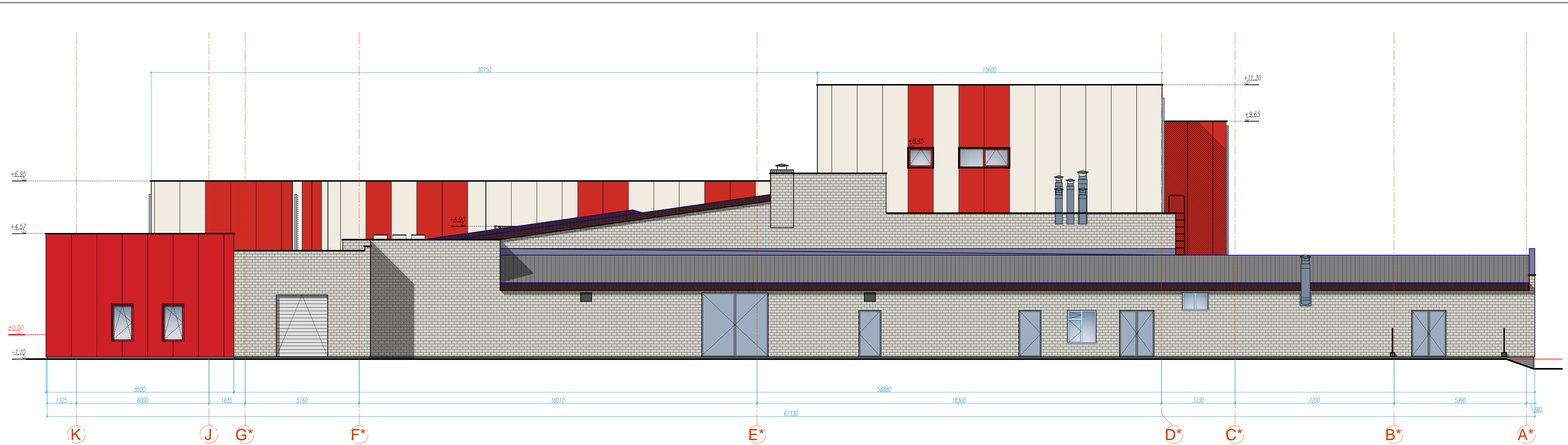

| | | | |
|--|----------------|---|---------|
| 0 | 2022.10 | Statybos leidimui gauti, konkursui | |
| LAIDA | IŠLEIDIMO DATA | LAIDOS STATUSAS. KEITIMO PRIEŽASTIS (JEI TAIKOMA) | |
|  303020281 UAB "AG STUDIJIA" įm. k. Savanorių pr. 219, Kaunas LT-50182 email: info@agstudija.lt tel.: +370-656-43723/+370-698-41568 www.agstudija.lt | | STATINIO PROJEKTO PAVADINIMAS SKERDYKLOS, SODŲ G. 23, VILKELIŠKIŲ K., ŠAKIŲ RAJ., REKONSTRAVIMO PROJEKTAS. PROJEKTINIAI PASIŪLYMAI | |
| Kval. dok. Nr. | Pareigos | Pavardė | Parašas |
| A 2047 | PV | G.AKELIENĖ | |
| A 2047 | A PDV | G.AKELIENĖ | |
| A 584 | Architektas | A.AKELIS | |
| | Arch. asist. | A.KULIKAUSKAS | |
| Kalba | STATYTOJAS | | |
| LT | UAB "SAMSONAS" | | |
| DOKUMENTO PAVADINIMAS | | LAIDA | |
| FASADAS K - A* M 1:100 | | 0 | |
| | | | |
| DOKUMENTO ŽYMUO | | LAPAS | LAPŲ |
| 28102021-01-PP-SA-02 | | 4 | 5 |

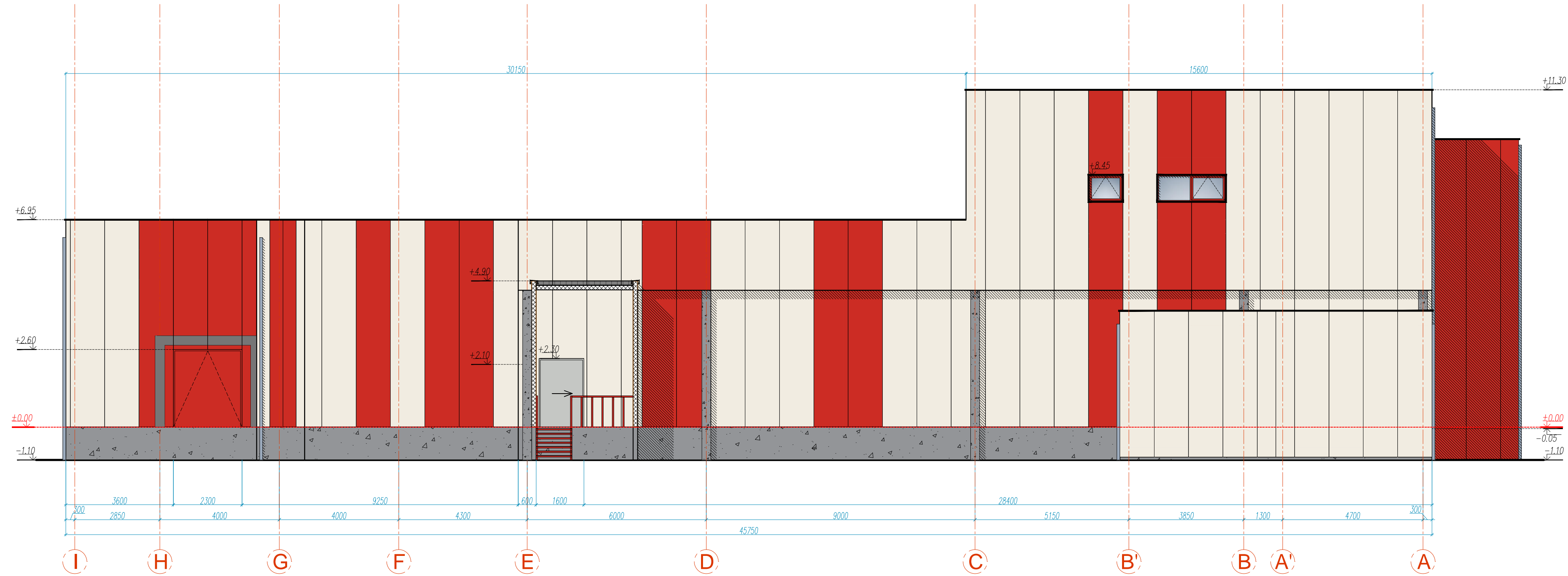

| | | | |
|---|----------------|---|---------|
| 0 | 2022.10 | Statybos leidimui gauti, konkursui | |
| LAIDA | IŠLEIDIMO DATA | LAIDOS STATUSAS. KEITIMO PRIEŽASTIS (JEI TAIKOMA) | |
|  | | UAB "AG STUDIJIA" įm. k. Savanorių pr. 219, Kaunas LT-50182 email: info@agstudija.lt tel.: +370-656-43723/+370-698-41568 www.agstudija.lt | |
| STATINIO PROJEKTO PAVADINIMAS SKERDYKLOS, SODŲ G. 23, VILKELIŠKIŲ K., ŠAKIŲ RAJ., REKONSTRAVIMO PROJEKTAS. PROJEKTINIAI PASIŪLYMAI | | | |
| Kval. dok. Nr. | Pareigos | Pavardė | Parašas |
| A 2047 | PV | G.AKELIENĖ | |
| A 2047 | A PDV | G.AKELIENĖ | |
| A 584 | Architektas | A.AKELIS | |
| | Arch. asist. | A.KULIKAUSKAS | |
| Kalba | STATYTOJAS | | |
| LT | UAB "SAMSONAS" | | |
| DOKUMENTO PAVADINIMAS | | LAIDA | |
| FASADAS I - A M 1:100 | | 0 | |
| DOKUMENTO ŽYMUO | | LAPAS | LAPŲ |
| 28102021-01-PP-SA-02 | | 5 | 5 |

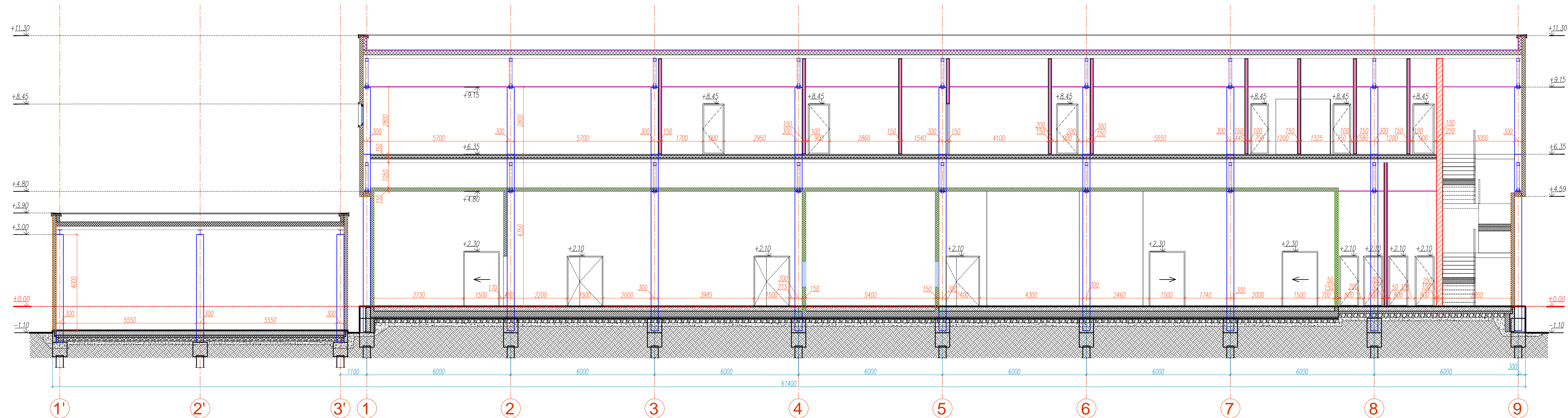

PASTABOS

- VISUS MATMENIS, ATSTUMUS IR AUKŠČIUS BŪTINA TIKSLINTI VIETOJE.
- LANGŲ IŠDĖSTYMĄ IR AUKŠČIUS ŽIŪRETI FASADUOSE IR PJŪVIUOSE.
- BRĖŽINIUS ŽIŪRETI KARTU SU KONSTRUKCIJŲ IR KITŲ INŽINERINIŲ DALIŲ SPRENDINIAIS.
- BRĖŽINIUOSE NURODYTOS MEDŽIAGOS GALI BŪTI TIKSLINAMOS AR KEIČIAMOS | ANALOGIŠKŲ SAVYBIŲ MEDŽIAGAS DARBO PROJEKTO ARBA PROJEKTO VYKDYMO PRIEŽIŪROS METU.

SUTARTINIAI ŽYMĖJIMAI:

| | |
|--|---|
| | PLYTŲ MŪRO SIENOS 250 mm |
| | DAUGIASLUOKSNĖ PLOKŠTĖ 150 mm |
| | DAUGIASLUOKSNĖ ŠALDYTUVO PLOKŠTĖ 150 mm |
| | G/K PERTVARA - 150mm |
| | GELŽBETONINĖS KOLONOS (300x300mm) |
| | GELŽBETONINĖS KOLONOS (150x150mm) |
| | MODULINĖS PERTVAROS |
| | PATALPOJE NUMATOMOS TEMPERATŪROS |

| | | | |
|---|----------------|---|----------------------|
| 0 | 2022.10 | Statybos leidimui gauti, konkursui | |
| LAI DA | IŠLEIDIMO DATA | LAIDOS STATUSAS. KEITIMO PRIEŽASTIS (JEI TAIKOMA) | |
| | | UAB "AG STUDIA" jm. k. Savanorių pr. 219, Kaunas LT-50182 email: info@agstudija.lt tel.: +370-656-43723/+370-698-41568 www.agstudija.lt | |
| STATINIO PROJEKTO PAVADINIMAS SKERDYKLOS, SODŲ G. 23, VILKELIŠKIŲ K., ŠAKIŲ RAJ., REKONSTRAVIMO PROJEKTAS. PROJEKTINIAI PASIŪLYMAI | | | |
| Kval. dok. Nr. | Pareigos | Pavardė | Parašas |
| A 2047 | PV | G.AKELIENĖ | |
| A 2047 | A PDV | G.AKELIENĖ | |
| A 584 | Architektas | A.AKELIS | |
| | Arch. asist. | A.KULIKAUSKAS | |
| Kalba | STATYTOJAS | | DOKUMENTO ŽYMUO |
| LT | UAB "SAMSONAS" | | 28102021-01-PP-SA-03 |
| | | | LAPAS LAPŲ |
| | | | 1 5 |

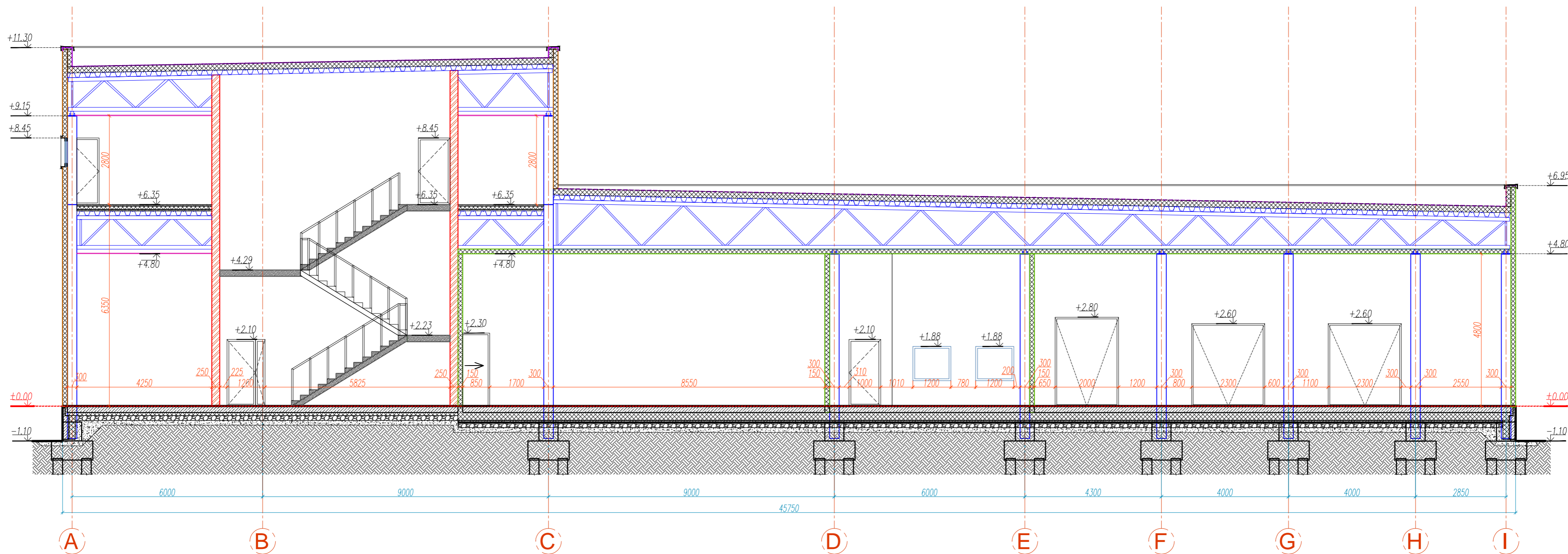

PASTABOS

- VISUS MATMENIS, ATSTUMUS IR AUKŠČIUS BŪTINA TIKSLINTI VIETOJE.
- LANGŲ IŠDĖSTYMĄ IR AUKŠČIUS ŽIŪRĖTI FASADUOSE IR PJŪVIUOSE.
- BRĖŽINIUS ŽIŪRĖTI KARTU SU KONSTRUKCIJŲ IR KITŲ INŽINERINIŲ DALIŲ SPRENDINIAIS.
- BRĖŽINIUOSE NURODYTOS MEDŽIAGOS GALI BŪTI TIKSLINAMOS AR KEIČIAMOS Į ANALOGIŠKŲ SAVYBIŲ MEDŽIAGAS DARBO PROJEKTO ARBA PROJEKTO VYKDYMO PRIEŽIŪROS METU.

SUTARTINIAI ŽYMĖJIMAI:

| | |
|--|---|
| | PLYTŲ MŪRO SIENOS 250 mm |
| | DAUGIASLUOKSNĖ PLOKŠTĖ 150 mm |
| | DAUGIASLUOKSNĖ ŠALDYTUVO PLOKŠTĖ 150 mm |
| | G/K PERTVARA - 150mm |
| | GELŽBETONINĖS KOLONOS (300x300mm) |
| | GELŽBETONINĖS KOLONOS (150x150mm) |
| | MODULINĖS PERTVAROS |
| | PATALPOJE NUMATOMOS TEMPERATŪROS |

| | | |
|---|----------------|--|
| 0 | 2022.10 | Statybos leidimui gauti, konkursui |
| LAIDA | IŠLEIDIMO DATA | LAIDOS STATUSAS. KEITIMO PRIEŽASTIS (JEI TAIKOMA) |
| | | UAB "AG STUDIJIA" įm. k. 303020281 Savanorių pr. 219, Kaunas LT-50182 email: info@agstudija.lt tel.: +370-656-43723/+370-698-41568 www.agstudija.lt |
| STATINIO PROJEKTO PAVADINIMAS SKERDYKLOS, SODŲ G. 23, VILKELIŠKIŲ K., ŠAKIŲ RAJ., REKONSTRAVIMO PROJEKTAS. PROJEKTINIAI PASIŪLYMAI | | |
| Kval. dok. Nr. | Pareigos | Pavardė |
| A 2047 | PV | G.AKELIENĖ |
| A 2047 | A PDV | G.AKELIENĖ |
| A 584 | Architektas | A.AKELIS |
| | Arch. asist. | A.KULIKAUSKAS |
| Kalba | STATYTOJAS | |
| LT | UAB "SAMSONAS" | |
| DOKUMENTO PAVADINIMAS | | LAIDA |
| PJŪVIS 2-2 M 1:100 | | 0 |
| DOKUMENTO ŽYMUO | | LAPAS LAPŲ |
| 28102021-01-PP-SA-03 | | 2 5 |

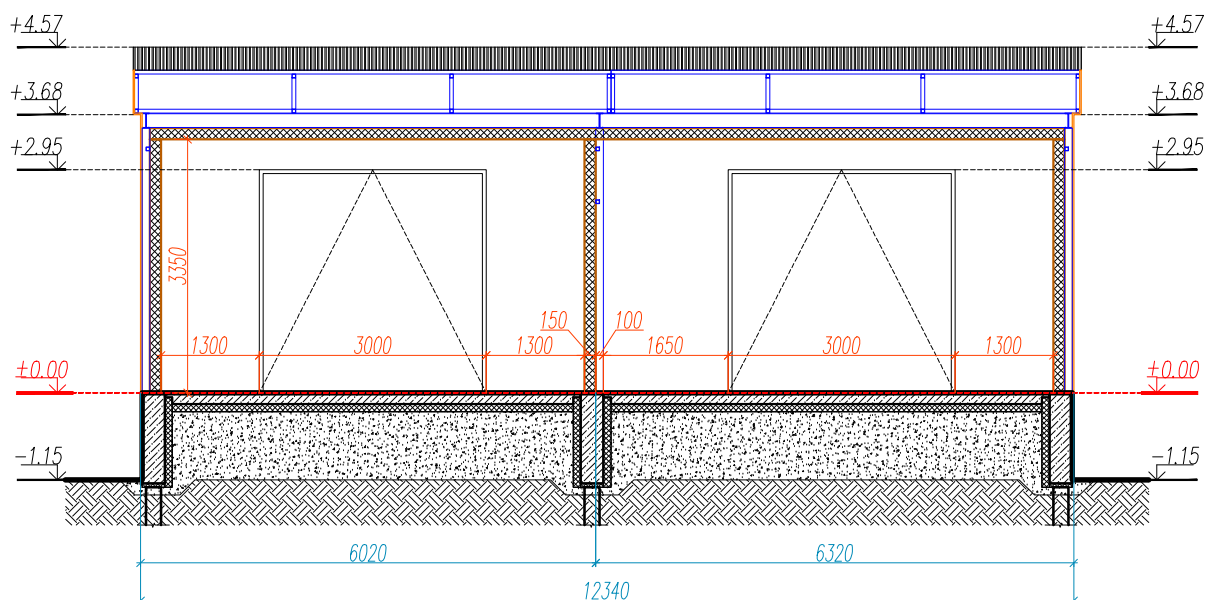

SUTARTINIAI ŽYMĖJIMAI:

| | |
|--|---|
| | PLYTŲ MŪRO SIENOS 250 mm |
| | DAUGIASLUOKSNĖ PLOKŠTĖ 150 mm |
| | DAUGIASLUOKSNĖ ŠALDYTUVO PLOKŠTĖ 150 mm |
| | G/K PERTVARA - 150mm |
| | GELŽBETONINĖS KOLONOS (300x300mm) |
| | GELŽBETONINĖS KOLONOS (150x150mm) |
| | MODULINĖS PERTVAROS |
| | PATALPOJE NUMATOMOS TEMPERATŪROS |

PASTABOS

- VISUS MATMENIS, ATSTUMUS IR AUKŠČIUS BŪTINA TIKSLINTI VIETOJE.
- LANGŲ IŠDĖSTYMĄ IR AUKŠČIUS ŽIŪRĖTI FASADUOSE IR PJŪVIUOSE.
- BRĖŽINIUS ŽIŪRĖTI KARTU SU KONSTRUKCIJŲ IR KITŲ INŽINERINIŲ DALIŲ SPRENDINIAIS.
- BRĖŽINIUOSE NURODYTOS MEDŽIAGOS GALI BŪTI TIKSLINAMOS AR KEIČIAMOS Į ANALOGIŠKŲ SAVYBIŲ MEDŽIAGAS DARBO PROJEKTO ARBA PROJEKTO VYKDYMO PRIEŽIŪROS METU.

| | | | |
|---|----------------|--|--|
| 0 | 2022.10 | Statybos leidimui gauti, konkursui | |
| LAIDA | IŠLEIDIMO DATA | LAIDOS STATUSAS. KEITIMO PRIEŽASTIS (JEI TAIKOMA) | |
| | | UAB "AG STUDIJA" j.m. k. Savanorių pr. 219, Kaunas LT-50182 email: info@agstudija.lt tel.: +370-656-43723/+370-698-41568 www.agstudija.lt | |
| Kval. dok. Nr. A 2047 Pareigos PV Pavardė G.AKELIENĖ Parašas | | STATINIO PROJEKTO PAVADINIMAS SKERDYKLOS, SODŲ G. 23, VILKELIŠKIŲ K., ŠAKIŲ RAJ., REKONSTRAVIMO PROJEKTAS. PROJEKTINIAI PASIŪLYMAI | |
| Kval. dok. Nr. A 2047 Pareigos A PDV Pavardė G.AKELIENĖ Parašas | | DOKUMENTO PAVADINIMAS PJŪVIS 3-3 M 1:100 | |
| Kval. dok. Nr. A 584 Pareigos Architektas Pavardė A.AKELIS Parašas | | DOKUMENTO ŽYMUO 28102021-01-PP-SA-03 | |
| Kval. dok. Nr. Arch. asist. Pavardė A.KULIKAUSKAS Parašas | | LAPAS LAPŲ 3 5 | |
| Kalba LT STATYTOJAS UAB "SAMSONAS" | | DOKUMENTO ŽYMUO 28102021-01-PP-SA-03 LAPAS LAPŲ 3 5 | |

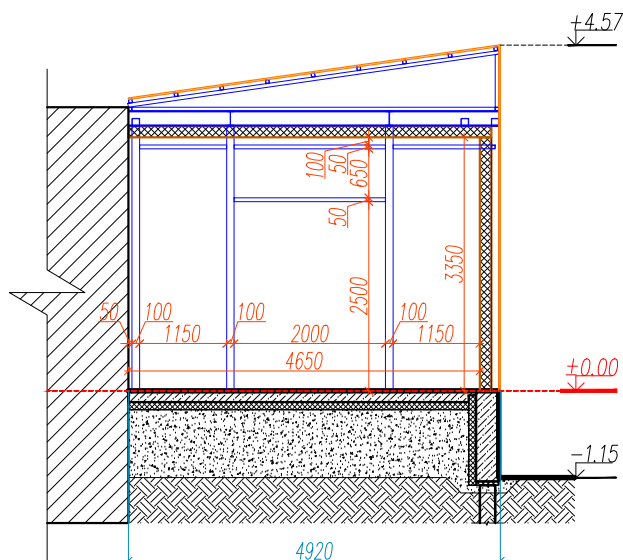

SUTARTINIAI ŽYMĖJIMAI:

| | |
|--|---|
| | PLYTŲ MŪRO SIENOS 250 mm |
| | DAUGIASLUOKSNĖ PLOKŠTĖ 150 mm |
| | DAUGIASLUOKSNĖ ŠALDYTUVO PLOKŠTĖ 150 mm |
| | G/K PERTVARA - 150mm |
| | GELŽBETONINĖS KOLONOS (300x300mm) |
| | GELŽBETONINĖS KOLONOS (150x150mm) |
| | MODULINĖS PERTVAROS |
| | PATALPOJE NUMATOMOS TEMPERATŪROS |

PASTABOS

- VISUS MATMENIS, ATSTUMUS IR AUKŠČIUS BŪTINA TIKSLINTI VIETOJE.
- LANGŲ IŠDĖSTYMĄ IR AUKŠČIUS ŽIŪRĖTI FASADUOSE IR PJŪVIUOSE.
- BRĖŽINIUS ŽIŪRĖTI KARTU SU KONSTRUKCIJŲ IR KITŲ INŽINERINIŲ DALIŲ SPRENDINIAIS.
- BRĖŽINIUOSE NURODYTOS MEDŽIAGOS GALI BŪTI TIKSLINAMOS AR KEIČIAMOS Į ANALOGIŠKŲ SAVYBIŲ MEDŽIAGAS DARBO PROJEKTO ARBA PROJEKTO VYKDYMO PRIEŽIŪROS METU.

| | | | | | |
|----------------|----------------|---|---------|--|-----------------------|
| 0 | 2022.10 | Statybos leidimui gauti, konkursui | | | |
| LAIDA | IŠLEIDIMO DATA | LAIDOS STATUSAS. KEITIMO PRIEŽASTIS (JEI TAIKOMA) | | | |
| | | UAB "AG STUDIJA" jm. k. Savanorių pr. 219, Kaunas LT-50182 email: info@agstudija.lt tel.: +370-656-43723/+370-698-41568 www.agstudija.lt | | STATINIO PROJEKTO PAVADINIMAS SKERDYKLOS, SODŲ G. 23, VILKELIŠKIŲ K., ŠAKIŲ RAJ., REKONSTRAVIMO PROJEKTAS. PROJEKTINIAI PASIŪLYMAI | |
| Kval. dok. Nr. | Pareigos | Pavardė | Parašas | DOKUMENTO PAVADINIMAS PJŪVIS 4-4 M 1:100 | LAIDA 0 |
| A 2047 | PV | G.AKELIENĖ | | | |
| A 2047 | A PDV | G.AKELIENĖ | | | |
| A 584 | Architektas | A.AKELIS | | | |
| | Arch. asist. | A.KULIKASKAS | | | |
| Kalba | STATYTOJAS | | | DOKUMENTO ŽYMUO | LAPAS |
| LT | UAB "SAMSONAS" | | | 28102021-01-PP-SA-03 | LAPŲ |
| | | | | | 4 |
| | | | | | 5 |

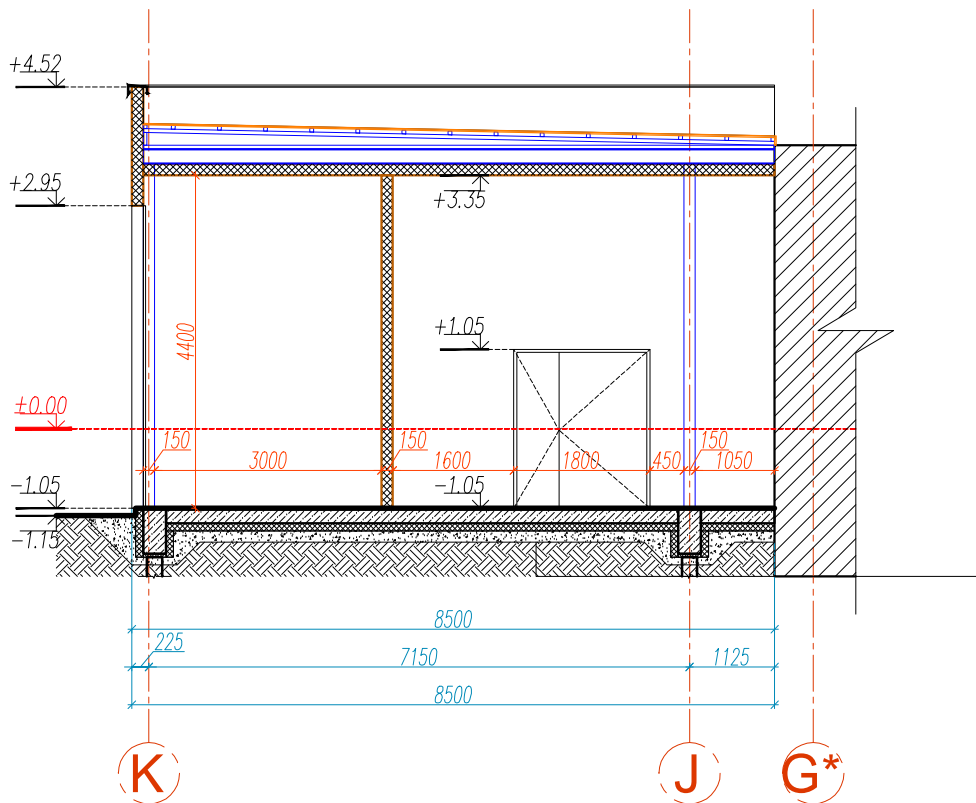

SUTARTINIAI ŽYMĖJIMAI:

| | |
|--|---|
| | PLYTŲ MŪRO SIENOS 250 mm |
| | DAUGIASLUOKSNĖ PLOKŠTĖ 150 mm |
| | DAUGIASLUOKSNĖ ŠALDYTUVO PLOKŠTĖ 150 mm |
| | G/K PERTVARA - 150mm |
| | GELŽBETONINĖS KOLONOS (300x300mm) |
| | GELŽBETONINĖS KOLONOS (150X150mm) |
| | MODULINĖS PERTVAROS |
| | PATALPOJE NUMATOMOS TEMPERATŪROS |

PASTABOS

- VISUS MATMENIS, ATSTUMUS IR AUKŠČIUS BŪTINA TIKSLINTI VIETOJE.
- LANGŲ IŠDĖSTYMĄ IR AUKŠČIUS ŽIURĖTI FASADUOSE IR PJŪVIUOSE.
- BRĖŽINIUS ŽIURĖTI KARTU SU KONSTRUKCIJŲ IR KITŲ INŽINERINIŲ DALIŲ SPRENDINIAIS.
- BRĖŽINIUOSE NURODYTOS MEDŽIAGOS GALI BŪTI TIKSLINAMOS AR KEIČIAMOS Į ANALOGIŠKŲ SAVYBIŲ MEDŽIAGAS DARBO PROJEKTO ARBA PROJEKTO VYKDYMO PRIEŽIŪROS METU.

| | | | |
|---|----------------|---|----------------------|
| 0 | 2022.10 | Statybos leidimui gauti, konkursui | |
| LAIDA | IŠLEIDIMO DATA | LAIDOS STATUSAS. KEITIMO PRIEŽASTIS (JEI TAIKOMA) | |
| | | UAB "AG STUDIJA" jm. k. Savanorių pr. 219, Kaunas LT-50182 email: info@agstudija.lt tel.: +370-656-43723/+370-698-41568 www.agstudija.lt | |
| STATINIO PROJEKTO PAVADINIMAS SKERDYKLOS, SODŲ G. 23, VILKELIŠKIŲ K., ŠAKIŲ RAJ., REKONSTRAVIMO PROJEKTAS. PROJEKTINIAI PASIŪLYMAI | | | |
| Kval. dok. Nr. | Pareigos | Pavardė | Parašas |
| A 2047 | PV | G.AKELIENĖ | |
| A 2047 | A PDV | G.AKELIENĖ | |
| A 584 | Architektas | A.AKELIS | |
| | Arch. asist. | A.KULIKAUŠKAS | |
| Kalba | STATYTOJAS | | DOKUMENTO ŽYMUO |
| LT | UAB "SAMSONAS" | | 28102021-01-PP-SA-03 |
| | | DOKUMENTO PAVADINIMAS | LAIDA |
| | | PJŪVIS 5-5 M 1:100 | 0 |
| | | DOKUMENTO ŽYMUO | LAPAS LAPŲ |
| | | 28102021-01-PP-SA-03 | 5 5 |

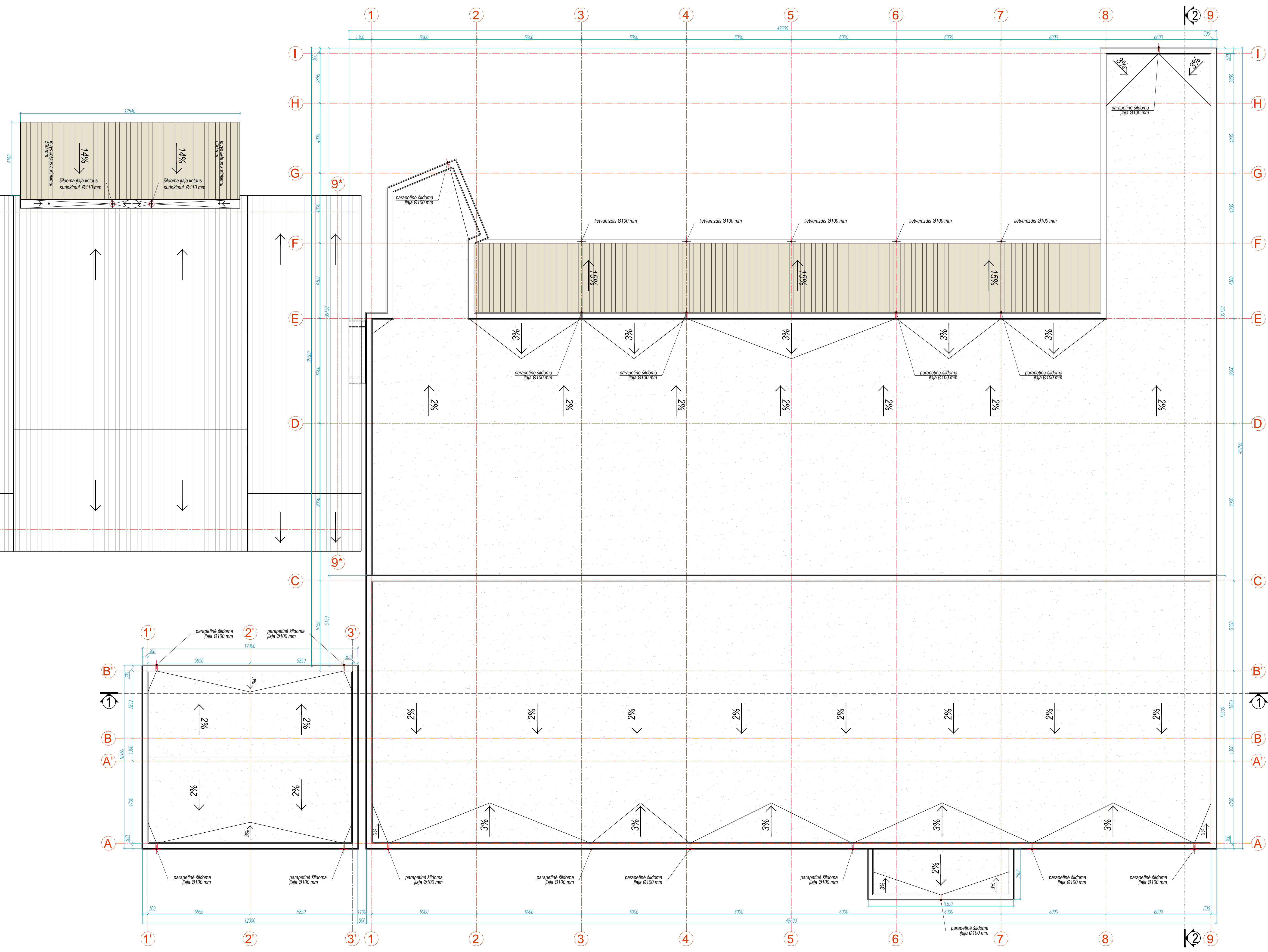
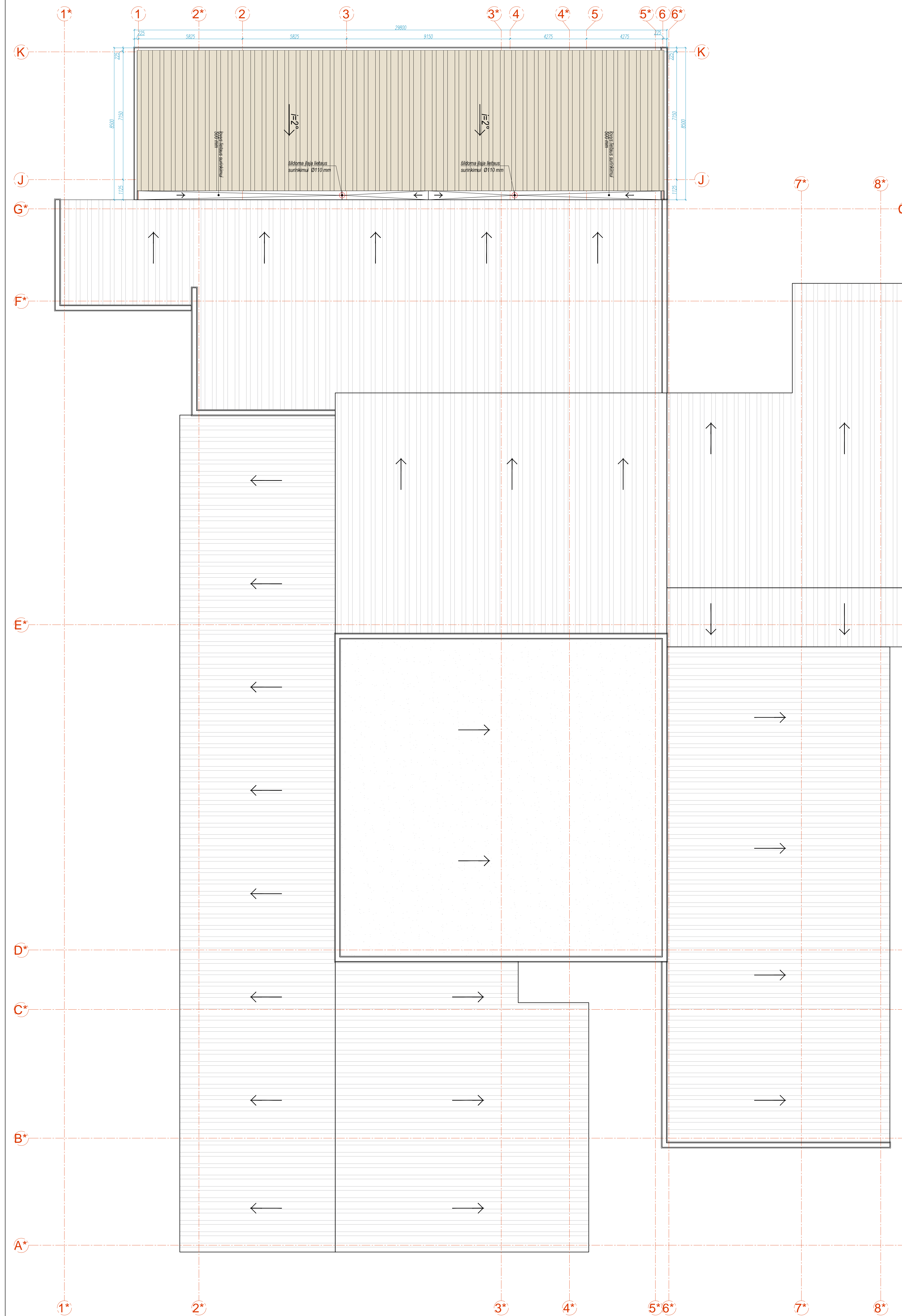

SUTARTINAI ŽYMĖJIMAI:

| | |
|-------------------------|--|
| [Hatched pattern] | ESANČIO PASTATO PVC STOGO DANGIA |
| [Dotted pattern] | ESANČIO PASTATO SKARDINĖ STOGO DANGIA |
| [Cross-hatched pattern] | PROJEKTUOJAMO PŘESTATO PVC STOGO DANGIA |
| [Solid grey pattern] | PROJEKTUOJAMO PŘESTATO SKARDINĖ STOGO DANGIA |

- PASTABOS:**
- VISUS MAITINĖS ATITUMUS IR AUKŠČIUS RŪTINA TIKSLINTI VISTUJE
 - LANGŲ ĮSĖSTYMŲ IR AUKŠČIUS ŽORĖTI FASADUOSE IR LAIVUOSE
 - BRĖŽINIUS ŽORĖTI KARTU SU KONSTRUKCIJŲ IR TŪLŲ NĖRINĖJŲ DALIŲ SPRENDIMAS
 - BRĖŽINIUOSE NURŪDYTOS MEDŽIAGOS GALI BŪTI TIKSLIAU NURŪDYTOS IR NUCIKAMOSI JŲ ANALIZUOJŲ SAVIŲBU MEDŽIAGAS DARBO PROJEKTO ARBA PROJEKTO VYKDYMO PŘEZIŪROS METU

| | | | | | |
|-----------------------|----------------|--|----------------------|-----------------------|--------------|
| 0 | 2022.10 | ŠKARDINĖS NĖRINĖJŲ TIKSLINIMAS | | | |
| LADA | ĮSĖDYMŲ DATA | LADOS STATUSAS: NETĖIMO PŘEZIŪROS LEI TAIKOMAS | | | |
| UAB "SAMSONAS" m. k. | | STATYNO PROJEKTO PAVADINIMAS: SKARDINĖS NĖRINĖJŲ TIKSLINIMAS | | | |
| AG. T. I. D. I. J. A. | | STATYNO PROJEKTO PAVADINIMAS: REKONSTRAVIMO PROJEKTAS. PROJEKTINIAI PASIŪLYMAI | | | |
| Kv. Nr. 10 | Plotas | Plotas | Plotas | DOKUMENTO PAVADINIMAS | |
| A 2047 | PK | G. AKELIENE | | STOGO PLANAS | |
| A 2047 | A. POV. | G. AKELIENE | | M 1:100 | |
| A 584 | | AKELIENE A. AKELIS | | LAPASŲ LAMPA | |
| KUBA | | STATYTOJAS | DOKUMENTO ŽYMŪS | | LAPASŲ LAMPA |
| LT | UAB "SAMSONAS" | | 28102021-01-PP-SA-04 | | 1 1 |