

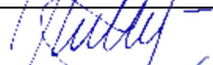



Projekto pavadinimas	GYVENAMOSIOS PASKIRTIES (VIENO BUTO) PASTATO, JUODKOŠIŲ G. 13, KAUNAS, NAUJOS STATYBOS PROJEKTAS
Statybos adresas	JUODKOŠIŲ G. 13, KAUNAS
Registro numeris Sklypo kadastrinis numeris	44/630702 1901/0249:238 Kauno m. k.v.
Statytojas (užsakovas)	S.A.
Statinio statybos rūšis	NAUJO PASTATO STATYBA
Statinio paskirtis	GYVENAMOSIOS PASKIRTIES (VIENO BUTO) PASTATAS
Statinio kategorija	NEYPATINGASIS STATINYS
Projekto rengimo metai	2022

Bylos Nr.	Bylos šifras	Bylos pavadinimas	Laida
I	NEB-22-08-PP	PROJEKTINIAI PASIŪLYMAI	0

Pareigos	Pavardė	Parašas
PV, ARCHITEKTAS	LUKAS TARNAUSKAS, A1695	
ARCHITEKTAS	LUKAS TARNAUSKAS, A1695	
STATYTOJAS	S.A.	

DOKUMENTŲ SUDĖTIES ŽINIARAŠTIS

Eil. Nr.	Žymuo	Pavadinimas	Pastabos
1.	NEB-22-08-PP-DSŽ	Dokumentų sudėties žiniaraštis	
2.	NEB-22-08-PP -BSR	Bendrieji statinio rodikliai	
	NEB-22-08-PP -AR	Aiškinamasis raštas	
		GRAFINĖ DALIS	
1.	NEB-22-08-PP -SA-1	Pirmo aukšto planas, M 1:100	
2.	NEB-22-08-PP -SA-3	Stogo planas, M 1:100	
3.	NEB-22-08-PP -SA-4	Pjūviai a-a, Fasadas A-D ir Fasadas D-A M 1:100	
4.	NEB-22-08-PP -SA-5	Fasadai 1-5 ir 5-1, M 1:100	
5.	NEB-22-08-PP -SA-6	Pastato vaizdai	
		PRIDEDAMI DOKUMENTAI	
1.		Projektavimo užduotis	
2.		NRT išrašas	
3.		Topografinė nuotrauka	
4.		Sklypo ribų planas	
5.		Detalusis planas	
6.		Detaliojo plano sprendimas	
7.		Kauno 5-asis fortas planas	

O	2022-10	Projektiniams pasiūlymams			
Laida	Išleidimo data	Laidos statusas. Keitimo priežastis (jei taikoma)			
Atestato Nr.	 UAB NEBRAU hello@nebrau.com 861124768 www.nebrau.com		Statinio projekto pavadinimas: GYVENAMOSIOS PASKIRTIES (VIENO BUTO) PASTATO, JUODKOŠIŲ G. 13, KAUNAS, NAUJOS STATYBOS PROJEKTAS		
A1695	SPV	L. Tarnauskas	2022	Statinio numeris ir pavadinimas: 1-GYVENAMOSIOS PASKIRTIES PASTATAS	
A1695	SPV	L. Tarnauskas	2022		
				Dokumento pavadinimas: DOKUMENTŲ SUDĖTIES ŽINIARAŠTIS	Laida
LT	Statytojas ir (arba) užsakovas: S.A.			Dokumento žymuo: NEB-22-08-PP-DSŽ	Lapas
					1
					1

BENDRIEJI STATINIO RODILKIAI

Pagal STR 1.04.04:2017 5 priedą

Eil. Nr.	Pavadinimas	Projektuojama	Mato vienetas	Pastabos
I. SKLYPAS				
1.	Sklypo plotas	600	m ²	
2.	Sklypo užstatymo intensyvumas	20,81	%	
3.	Sklypo užstatymo tankis	34,33	%	
II. PASTATAI				
1.1.	Gyvenamasis namas			
1.2.	Bendras plotas	124,86	m ²	
1.3.	Naudingas plotas	116,49	m ²	
1.4.	Pastato tūris	875	m ³	
1.5.	Aukštų skaičius	1	vnt.	
1.6.	Pastato aukštis	7,65	m	
1.7.	Butų skaičius, iš jų:	1	vnt.	
1.7.1.	1 kabario	-	vnt.	
1.7.2.	2 ir daugiau kabarių	1	vnt.	
1.8.	Energinio naudingumo klasė	Ne mažesnė - A++		
1.9.	Pastato akustinio komforto sąlygų klasė	C		
1.10.	Statinio atsparumo ugniai laipsnis	II klasė		
2.1.	Kiti papildomi rodikliai			
2.2.	Automobilių stovėjimo vietų skaičius	2	vnt.	
2.3.	Betono trinkelų danga	99	m ²	
2.4.	Granito skaldos danga	22	m ²	
2.5.	Medinė terasa / Kita danga	25	m ²	

O	2022-10	Projektiniams pasiūlymams			
Laida	Išleidimo data	Laidos statusas. Keitimo priežastis (jei taikoma)			
Atestato Nr.	 <small>UAB NEBRAU hello@nebrau.com 861124768 www.nebrau.com</small>		Statinio projekto pavadinimas: GYVENAMOSIOS PASKIRTIES (VIENO BUTO) PASTATO, JUODKOŠIŲ G. 13, KAUNAS, NAUJOS STATYBOS PROJEKTAS		
A1695	SPV	L.Tarnauskas	2022	Statinio numeris ir pavadinimas: 1-GYVENAMOSIOS PASKIRTIES PASTATAS	
A1695	SPV	L.Tarnauskas	2022		
				Dokumento pavadinimas: BENDRIEJI STATINIO RODILKIAI	Laida
LT	Statytojas ir (arba) užsakovas: S.A.			Dokumento žymuo: NEB-22-08-PP-BSR	Lapas
					1

AIŠKINAMASIS RAŠTAS

PROJEKTUOJAMO STATINIO PAŽINTINIAI DUOMENYS

- **Projektas:** VIENBUČIO GYVENAMOJO NAMO STATYBOS PROJEKTAS;
- **Statybos adresas (geografinė vieta):** Kaunas, Juodkošių g. 13, Kad. Nr. 1901/0249:238, Unik. Nr. 4400-0929-3098;
- **Statytojas:** S.A.
- **Statybos rūšis** (pagal STR 01.01.08:2002): nauja statyba;
- **Statinių kategorija** (pagal LR Statybos įstatymą): neypatingasis statinys;
- **Projektuotojas:**
UAB NEBRAU įmonės kodas 302644986, M.Daukšos 10-9, Kaunas.

Projekto vadovas – Lukas Tarnauskas (Atestato Nr. A1695);
- **Projektavimo ir statybos finansavimo šaltiniai.** Projektavimo ir statybos darbai finansuojami užsakovo lėšomis;
- **Projekto rengimo pagrindas.** Projekto rengimo pagrindas yra užsakovo pateikta projektavimo užduotis;
- **Projektavimo etapai (stadijos).** Projektavimo darbai vykdomi vienu etapu – parengiamas techninis darbo projektas. Jo sudėtis ir detalumas atitinka STR 1.04.04:2017 „Statinio projektavimas, projekto ekspertizė“ nurodymus.

GEOGRAFINĖ PADĖTIS, KLIMATINĖS SĄLYGOS

Kaune vidutinė šalčiausio mėnesio (sausis) temperatūra -5,2 °C, vidutinė šilčiausio mėn. (liepa) temperatūra +16,9 °C. Santykinis oro metinis drėgnumas: 81%. Statinio projektavimo vieta priklauso I sniego apkrovos rajonui I ir I vėjo apkrovos rajonui. Sniego antžeminės apkrovos charakteristinė reikšmė – $s=1,2 \text{ kN/m}^2$. Vėjo greičio ataskaitinė reikšmė $v=24 \text{ m/s}$.

O	2022-09	Projektiniams pasiūlymams				
Laida	Išleidimo data	Laidos statusas. Keitimo priežastis (jei taikoma)				
Atestato Nr.	 UAB NEBRAU hello@nebrau.com 861124768 www.nebrau.com		Statinio projekto pavadinimas: GYVENAMOSIOS PASKIRTIES (VIENO BUTO) PASTATO, JUODKOŠIŲ G. 13, KAUNAS, NAUJOS STATYBOS PROJEKTAS			
A1695	SPV	L.Tarnauskas	2022	Statinio numeris ir pavadinimas: 1-GYVENAMOSIOS PASKIRTIES PASTATAS		
A1695	SPV	L.Tarnauskas	2022			
				Dokumento pavadinimas: AIŠKINAMASIS RAŠTAS	Laida	
LT	Statytojas ir (arba) užsakovas: S.A.		Dokumento žymuo: NEB-22-08-PP--AR		Lapas	
					Lapų	
					1	13

ŽEMĖS SKLYPAS

Žemės sklypas yra Kauno mieste, Juodkošių g. 13. Esama naudojimo paskirtis – kita, žemės sklypo naudojimo būdas-gyvenamosios teritorijos/pobūdis – Mažaaukščių gyvenamųjų namų statybos teritorijos, sklypas suformuotas atliekant kadastrinius matavimus. Buvo parengtas teritorijų planavimo dokumentas – detalusis planas 1995 12-19 d. miesto valdybos sprendimas – Nr. 621. Patvirtintame detaliajame plane nenustatyti sklypo pagrindiniai reglamentai, bei nenurodyta sklypo užstatymo zona. Vadovaujantis galiojančiu Kauno miesto bendruoju planu, sklypas patenka į mažo intensyvumo gyvenamųjų teritorijų zoną. Nustatytas užstatymo intensyvumas – 0,5, maksimalus aukštingumas 12m .

GEOLOGIJOS IR HIDROGEOLOGIJOS DUOMENYS

Sklype atlikti inžineriniai geologiniai ir geotechniniai tyrimai pateikti prieduose.

RELJEFAS, ŽELDINIAI

Planuojamoje teritorijoje, statybos zonoje, žemės paviršiaus absoliutinis aukštis kinta nuo 65,43 m iki 65,78 m (pagal toponuotrauką). Žemės sklypo reljefas beveik lygus, nėra jokio žymaus reljefo peraukštėjimo.

SERVITUTAI IR APRIBOJIMAI

Sklype įregistruotų servitutų nėra.

Specialiosiose žemės ir miško naudojimo sąlygose nurodyta, kad sklypo teritorija patenka į Elektros tinklų apsaugos zoną (III skyrius, ketvirtasis žemės naudojimo sąlygos skirsnis), plotas nenustatytas.

ESAMA PADĖTIS

Projektuojamas sklypas yra išsidėstęs besikuriančiame kvartale, Kauno miesto savivaldybės Panemunės seniūnijoje, Juodkošių g.13. Aplinkinė urbanistinė struktūra – žemės sklypai sudalinti po 6 arus, taisyklingas stačiakampis gatvių tinklas. Aplinkui statomi arba jau pastatyti vieno dviejų aukštų pastatai.

Projektuojamame sklype vizualiai - potencialių taršos židinių nenustatyta. Inžinerinės geologinės sąlygos statinio vietoje nesudėtingos. Objektas patenka į Kauno tvirtovės 5-ojo forto (unikalus nr. (kodas 26353) vizualinį apsaugos zona. Projektuojamoje teritorijoje nekilnojamųjų kultūros vertybių nėra. Sklypas nepatenka į saugomas teritorijas ir su jomis nesiriboja.

Sklypas yra stačiakampio formos. Planuojamoje teritorijoje įregistruotų statinių nėra. Į sklypą patenkama iš Juodkošių gatvės. Vakarų kraštinė ribojasi su Juodkošių g. Likusios planuojamo sklypo kraštinė ribojasi su privačiais mažaaukštės gyvenamosios statybos sklypais.

NEB-22-08-PP- AR	Lapas	Lapų	Laida
	2	6	0

ESAMI INŽINERINIAI TINKLAI

Visi inžineriniai tinklai (elektra, vandentiekis, lietaus bei buitinės nuotekos) yra Juodkošių g.

KULTŪROS PAVELDAS

Objektas patenka į Kauno tvirtovės 5-ojo forto (unikalus nr. (kodas 26353) vizualinį apsaugos zona.

PROJEKTINIAI SPRENDINIAI

Sklypo zonavimas.

Funkcinės sklypo zonos:

- Gyvenamojo namo zona – centrinė sklypo dalis;
- Ramaus poilsio ir dekoratyvinė zona formuojama pietrytinėje sklypo dalyje;
- Ūkinė zona – vakarinė ir šiaurinės sklypo dalies pusėje.

Aukščių planas.

Išlaikomas esamas teritorijos reljefas. Pastatų nulinės altitudės pririšamos prie esamų aukščių (įvertinamas augalinio grunto nukasimas ir iškastų pamatų šiltinimo įrengimas). Visas gruntas, tame skaičiuje augalinis, tvarkomas vietoje. Sklypo paviršiaus nuolydžiai suformuojami taip, kad paviršinis vanduo nepažeistų trečiųjų asmenų teisėtą interesų.

Želdinių tvarkymas.

Sklype nėra esamų medžių, poilsio zona formuojama dekoratyviniais augalais, žemaūgiais medžiais.

Dangos.

Įvažiavimo į sklypą vieta numatoma iš Kaitros alėjos, pietrytinėje sklypo dalyje įrengiant trinkelį dangą įvažiavimui ir automobiliams laikyti. Trinkelį tarpai užpildomi atsijomis. Pietryčių pusėje projektuojama terasa. Pastatų nuogrindos numatomas iš granito skaldos.

Pastatai.

Sklype suprojektuotas vienas pastatas – gyvenamasis vieno buto vieno aukšto namas su stogine. Pastato tūris savo masteliu, proporcijomis, medžiagiškumu gerai įsikomponuoja esamoje aplinkoje. Rytinėje namo pusėje įrengiama terasa. Vakarinėje sklypo dalyje numatyta automobilių stovėjimo vietos po suprojektuota stogine.

Užstatomas sklypo plotas - 206 m².

Automobilių stovėjimo poreikis.

Automobilių poreikis buvo nustatytas vadovaujantis STR 2.06.04:2014 „Gatvės ir vietinės reikšmės keliai. Bendrieji reikalavimai“. Numatytas automobilių stovėjimo vietų skaičius prie planuojamo gyvenamojo namo – 2 vnt.

NEB-22-08-PP- AR	Lapas	Lapų	Laida
	3	6	0

SKLYPO TECHNINIAI RODIKLIAI

Sklypo plotas – 0,0600 ha;

Sklypo užstatymo plotas – 206 m²;

Sklypo užstatymo intensyvumas – 20.81 %;

Sklypo užstatymo tankis – 34.33 %;

NEB-22-08-PP- AR	Lapas	Lapų	Laida
	4	6	0

KAUNO TVIRTOVĖS 5-OJO FORTO TERITORIJOS RIBŲ APSAUGOS ZONŲ PLANAS

SITUACIJOS SCHEMA

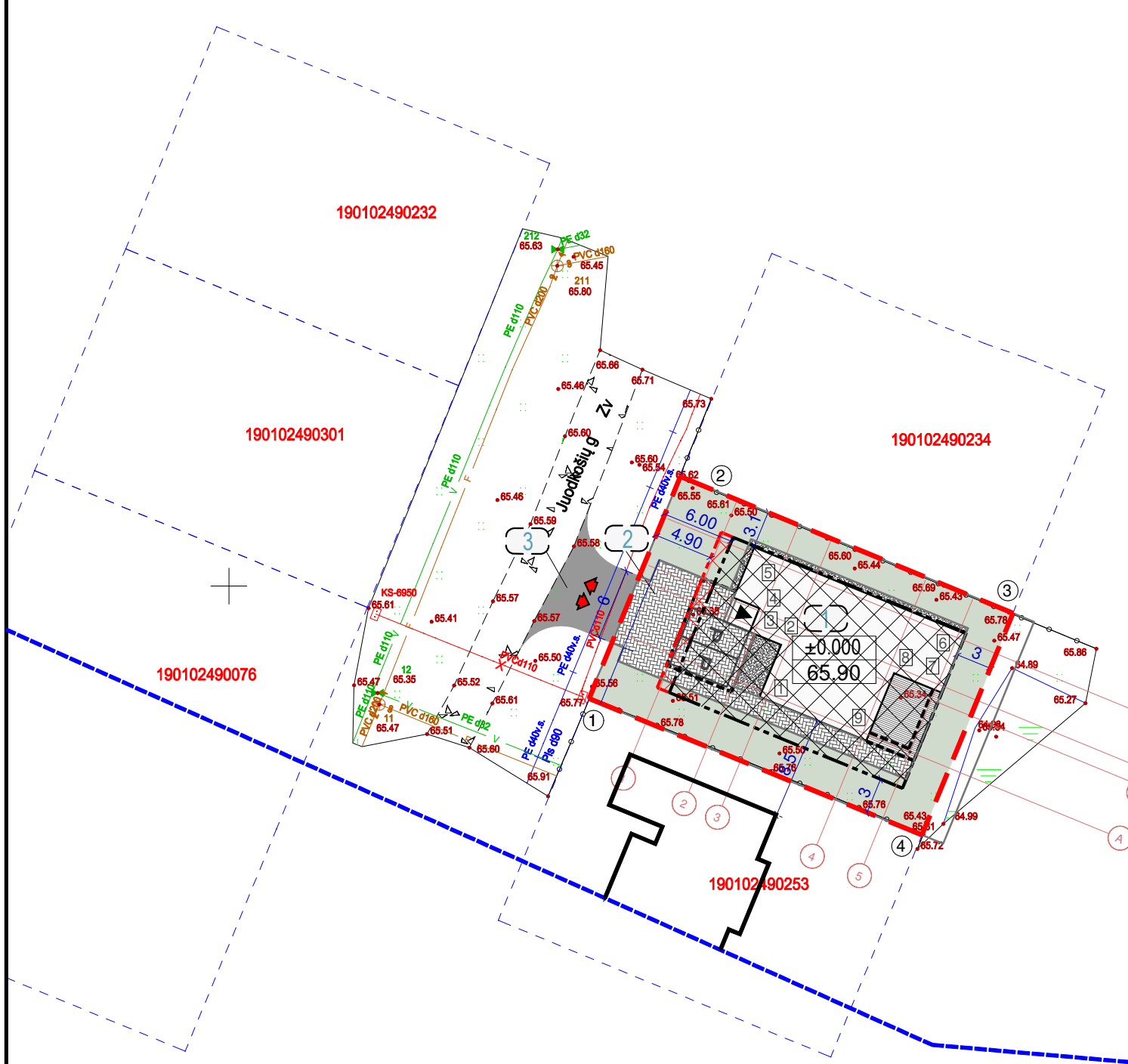
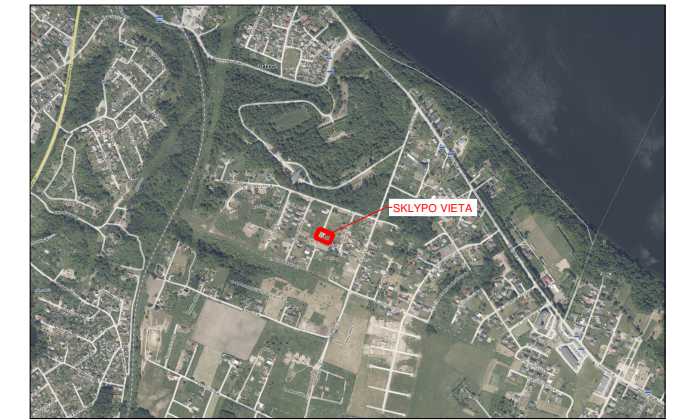
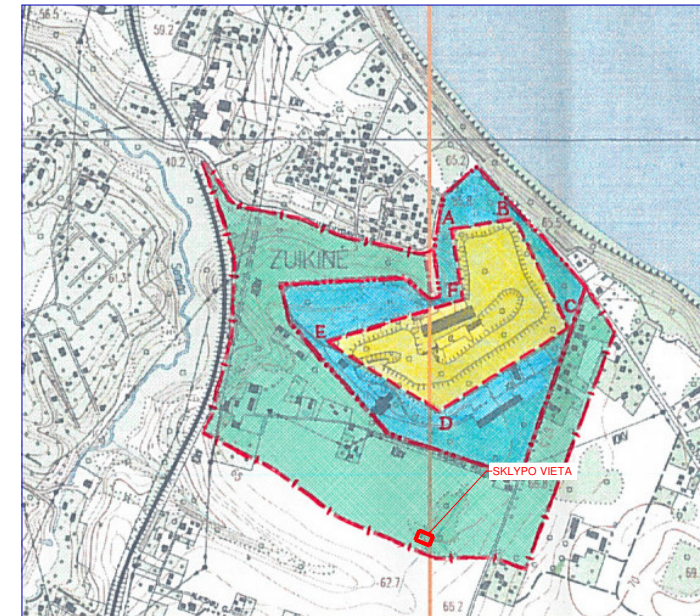

- Kauno tvirtovės 5-ojo forto vizualinį apsaugos zona ;

AIŠKINAMIEJI ŽENKLAI:

- žemės sklypų ribos;
- Kauno tvirtovės 5-ojo forto vizualinį apsaugos zona ;
- išsikišančios konstrukcijos;
- detalijame plane numatyta užstatymo zona;
- keičiama užstatymo zona;
- įvažiavimo į sklypą vieta;
- pagrindinio įėjimo į pastatą vieta;
- projektuojamas vienbutis gyvenamasis pastatas;
- projektuojama kiemo statinys aikštelė
- įvažis į sklypą Juodkošių g. 13
- projektuojama trinkelė dangą;
- veja kv.m ;
- granitinė skalda
- terasinės lentos;
- sklypo ribų taškų numeriai;

PASTABOS:

1. Sprendiniai už sklypo ribų rengiami atskirais projektais.
2. Altitudė ±0.00 sutampa su pirmo aukšto grindų paviršiumi ir yra lygi 65.90 absoliutinei sklypo altitudei.
3. Brėžinio keitimas ir tiražavimas be architekto arba projekto užsakovo sutikimo draudžiamas

PASTATO TECHNO-EKONOMINIAI RODIKLIAI	
BENDRAS PLOTAS	124.86 m ²
GYVENAMASIS PLOTAS	79.37 m ²
NAUDINGAS PLOTAS	116.49 m ²
PASTATO TŪRIS	875 m ³
AUKŠTŲ SKAIČIUS	1
PASTATO AUKŠTIS	4.20 m
BUTŲ SKAIČIUS	1

SKLYPO TECHNO-EKONOMINIAI RODIKLIAI	
SKLYPO PLOTAS	600 m ²
SKLYPO UŽSTATYMO PLOTAS	206 m ²
SKLYPO UŽSTATYMO INTENSIVUMAS	20.81%
SKLYPO UŽSTATYMO TANKIS	34.33%
APŽELDINTAS ŽEMĖS PLOTAS	282 m ²
AUTOMOBILIŲ KIEKIS	2 vnt.

Suderinta TOPD sistemoje 2021-05-17, suteiktas Nr. 46:21:467

UAB "Surveta"

Įmonės kodas 304423125, Vasario 16-osios g. 23-16,
Teleičių k., Kauno r. sav., Tel. +370 632 99 997

Paraiškų Nr. 317673	Objekto numeris ir (arba) pavadinimas		
Pareigos	Direktorius	Ovidijus Vekrikas	Juodkošių g. 13, Kaunas, Kauno m. sav.
Pareigos	Geodezininkas	Ovidijus Vekrikas	
KVALIFIKACIJOS PAŽYMĖJIMO NR. 1GKV-1318		Dokumento pavadinimas	
KOORDINACIJŲ SISTEMA: LKS-84		TOPOGRAFINIS PLANAS	
GEODEZINIS PAGRINDAS: LIPOS TINKLAS		M1:500	
Lapas	Lapų	Statytojas ir (arba) užsakovas:	data
1	1		2021-07-07

O	PROJEKTINIAI PASIŪLYMAI	
LAIDA	IŠLEIDIMO DATA	LAIDOS STATUSAS. KEITIMO PRIEŽASTIS (JEI TAIKOMA)
KVAL. PATV. DOK. NR.	<p>UAB NEBRAU Įm.k. 302644986 M. Daukšos g. 10-9, Kaunas hello@nebrau.com +370 611 24768</p>	
A 1695	SPV	L.Tarnauskas
A 1695	SPDV	L.Tarnauskas
LT	Statytojas ir (arba) užsakovas S. A.	Statinio projekto pavadinimas GYVENAMOSIOS PASKIRTIES (VIENO BUTO) PASTATO , JUODKOŠIŲ G. 13, KAUNAS NAUJOS STATYBOS PROJEKTAS Statinio numeris ir pavadinimas 1-GYVENAMOSIOS PASKIRTIES PASTATAS Dokumento pavadinimas SKLYPO PLANAS Dokumento žymuo NEB-22-08-PP-SP-01
		LAIDA
		O
		LAPAS
		LAPŲ
		1

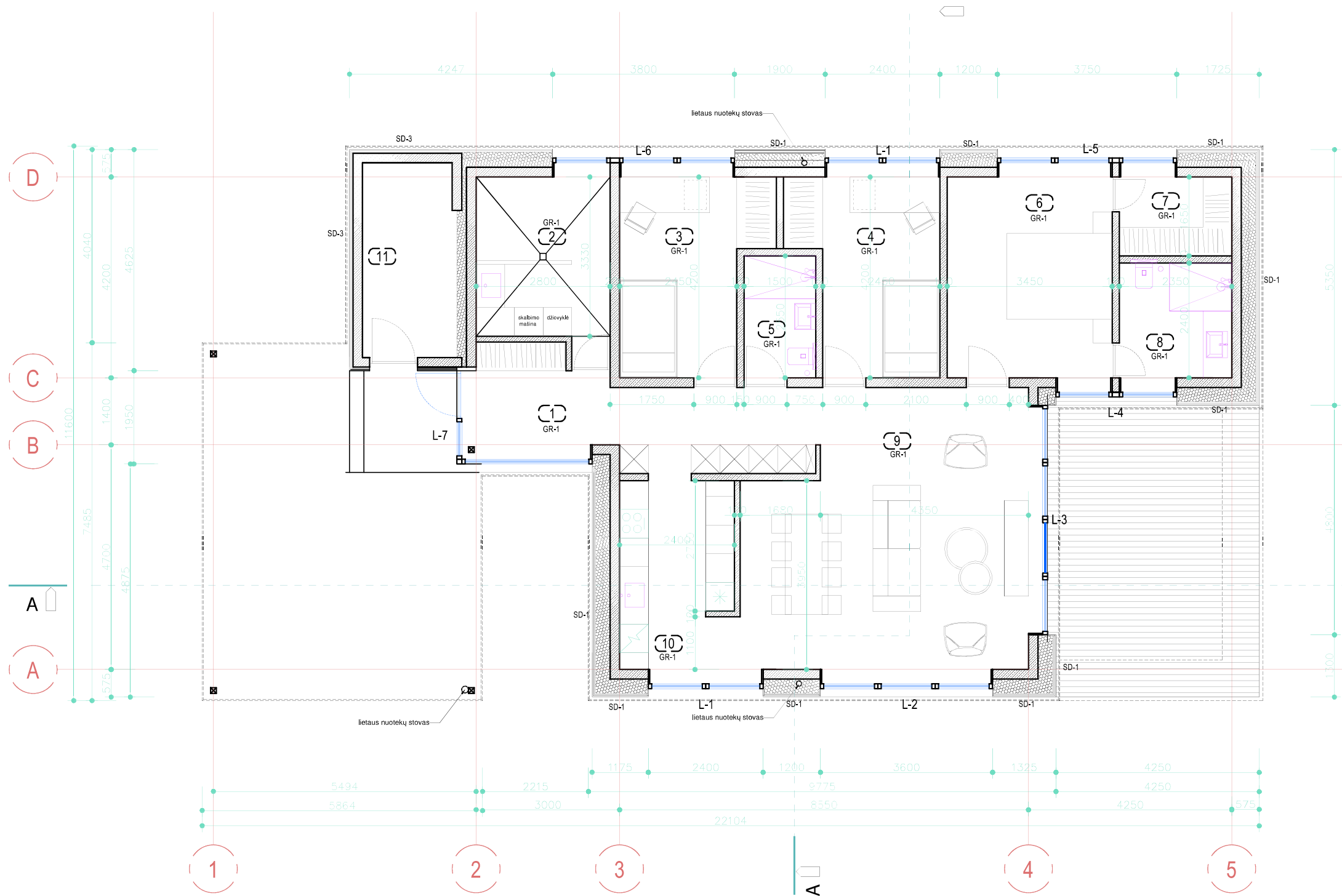

Pat. Nr.	Patalpos pavadinimas	Plotas, m ²
1	Koridorius	14,04
2	Skalbykla/katilinė	9,85
3	Miegamasis kamarys	11,52
4	Miegamasis kamarys	11,52
5	San.mazgas	3,82
6	Miegamasis kamarys	14,49
7	Drabužinė	3,87
8	San.mazgas	5,64
9	Poilsio kambarys	32,30
10	Virtuvė	9,54
11	Lauko sandėliukas	8,37
Viso:		124,86

- PASTABOS:**
- NAMO ±0.00 - +65.90 - PIRMO AUKŠTO GRINDŲ DANGOS (PLYTELIŲ, PARKETO, IR KT.) PAVIRŠIUS.
 - ŠILDOMŲ GRINDŲ VIETA IR PLOTAS DERINAMI STATYBOS EIGOJE SU PROJEKTO AUTORIU.
 - VISŲ VIENAME AUKŠTE ĮRENGTŲ GRINDŲ PAVIRŠIAUS ALTITUDĖ ĮRENGIAMA VIENAME LYGYJE (VERTINANT SKIRTINGA GRINDŲ DANGOS MEDŽIAGOS STORĮ).
 - LANGŲ MATMENIS TIKSLINTI PAGAL PASIRINKTĄ APDAILĄ.
 - KEIČIANT PASTATO KONSTRUKCINIUS SPRENDINIUS, APŠILTINIMO MEDŽIAGAS, APDAILĄ, BŪTINA ĮVERTINTI PASTATO ENERGETINĖS KLASĖS NAUDINGUMO KRITERIJUS.
 - STATYBŲ EIGOJE BŪTINA IŠLAIKYTI NURODYTUS PASTATO AUKŠČIUS IR PROPORCIJAS.
 - KEIČIANT ARCHITEKTŪRINIUS AR KONSTRUKCINIUS SPRENDINIUS STATYBOS EIGOJE DERINTI SU PROJEKTO AUTORIU IR KONSTRUKTORIU.
 - DETALIUS PASTATO STATYBOS SPRENDINIUS ŽR. SK DALYJE.

1 A PLANAS

O	PROJEKGINIAI PASIŪLYMAI	
LAIDA	IŠLEIDIMO DATA	LAIDOS STATUSAS. KEITIMO PRIEŽASTIS (JEI TAIKOMA)
KVAL. PATV. DOK. NR.	 UAB NEBRAU įm.k. 302644986 M. Daukšos g. 10-9, Kaunas hello@nebrau.com +370 611 24768	
A 1695	SPV	L.Tarnauskas
A 1695	SPDV	L.Tarnauskas
LT	Statytojas ir (arba) užsakovas S.A.	Statinio projekto pavadinimas GYVENAMOSIOS PASKIRTIES (VIENO BUTO) PASTATO, JUODKOŠIŲ G. 13, KAUNAS NAUJOS STATYBOS PROJEKTAS Statinio numeris ir pavadinimas 1-GYVENAMOSIOS PASKIRTIES PASTATAS Dokumento pavadinimas PIRMO AUKŠTO PLANAS Dokumento žymuo NEB-22-08-PP-SA-01
	LAPAS	LAPŲ
		1

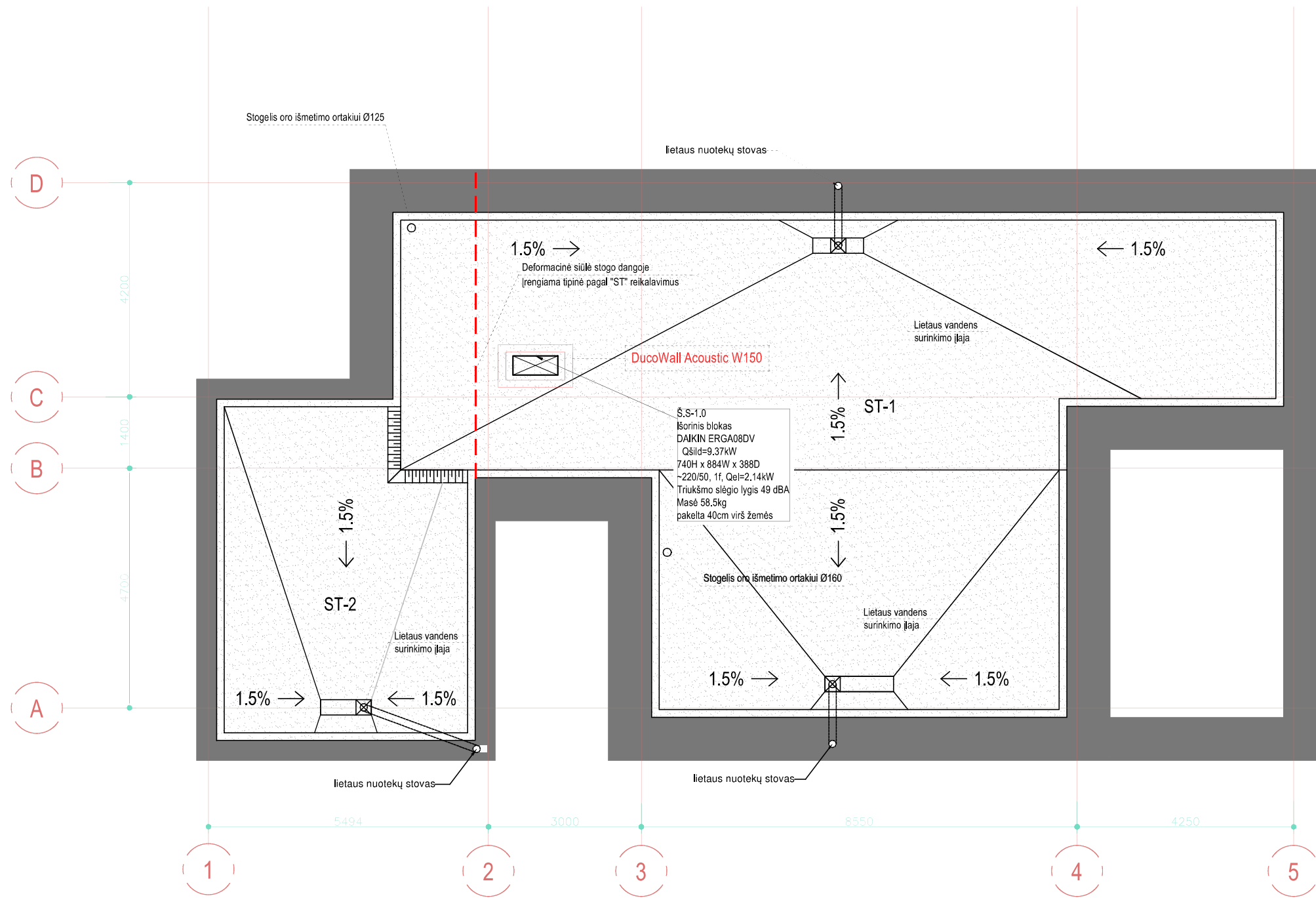

STOGO PLANAS

STOGO DANGŲ EKSPLIKACIJA		
Nr.	Pavadinimas	Plotas m ²
	Priydoma stogo danga	175
	Parapeto apskardinimas	70

PASTABOS. Kiekis tikslinti statybos eigoje.

- PASTABOS:**
- NAMO ±0.00 - +65.90 - PIRMO AUKŠTO GRINDŲ DANGOS (PLYTELŲ, PARKETO, IR KT.) PAVIRŠIUS.
 - ŠILDOMŲ GRINDŲ VIETA IR PLOTAS DERINAMI STATYBOS EIGOJE SU PROJEKTO AUTORIU.
 - VISŲ VIENAME AUKŠTE ĮRENGTŲ GRINDŲ PAVIRŠIAUS ALTITUDĖ ĮRENGIAMA VIENAME LYGYJE (VERTINANT SKIRTINGĄ GRINDŲ DANGOS MEDŽIAGOS STORĮ).
 - LANGŲ MATMENIS TIKSLINTI PAGAL PASIRINKTĄ APDAILĄ.
 - KEIČIANT PASTATO KONSTRUKCINIUS SPRENDINIUS, APŠILTINIMO MEDŽIAGAS, APDAILĄ, BŪTINA ĮVERTINTI PASTATO ENERGETINES KLASES NAUDINGUMO KRITERIJUS.
 - STATYBŲ EIGOJE BŪTINA IŠLAIKYTI NURODYTUS PASTATO AUKŠČIUS IR PROPORCIJAS.
 - KEIČIANT ARCHITEKTŪRINIUS AR KONSTRUKCINIUS SPRENDINIUS STATYBOS EIGOJE DERINTI SU PROJEKTO AUTORIU IR KONSTRUKTORIU.
 - DETALIUS PASTATO STATYBOS SPRENDINIUS ŽR. SK DALYJE.

O	PROJEKTINIAI PASIŪLYMAI	
LAIDA	IŠLEIDIMO DATA	LAIDOS STATUSAS. KEITIMO PRIEŽASTIS (JEI TAIKOMA)
KVAL. PATV. DOK. NR.	<p>UAB NEBRAU įm.k. 302644986 M. Daukšos g. 10-9, Kaunas hello@nebrau.com +370 611 24768</p>	
	<p>Statinio projekto pavadinimas GYVENAMOSIOS PASKIRTIES (VIENO BUTO) PASTATO, JUODKOŠIŲ G. 13, KAUNAS NAUJOS STATYBOS PROJEKTAS</p>	
A 1695	SPV	L.Tarnauskas
A 1695	SPDV	L.Tarnauskas
LT	Statytojas ir (arba) užsakovas S.A	
	<p>Statinio numeris ir pavadinimas 1-GYVENAMOSIOS PASKIRTIES PASTATAS</p> <p>Dokumento pavadinimas</p> <p>Dokumento žymuo NEB-22-08-PP-SA-02</p>	
LAPAS		LAPŲ 1

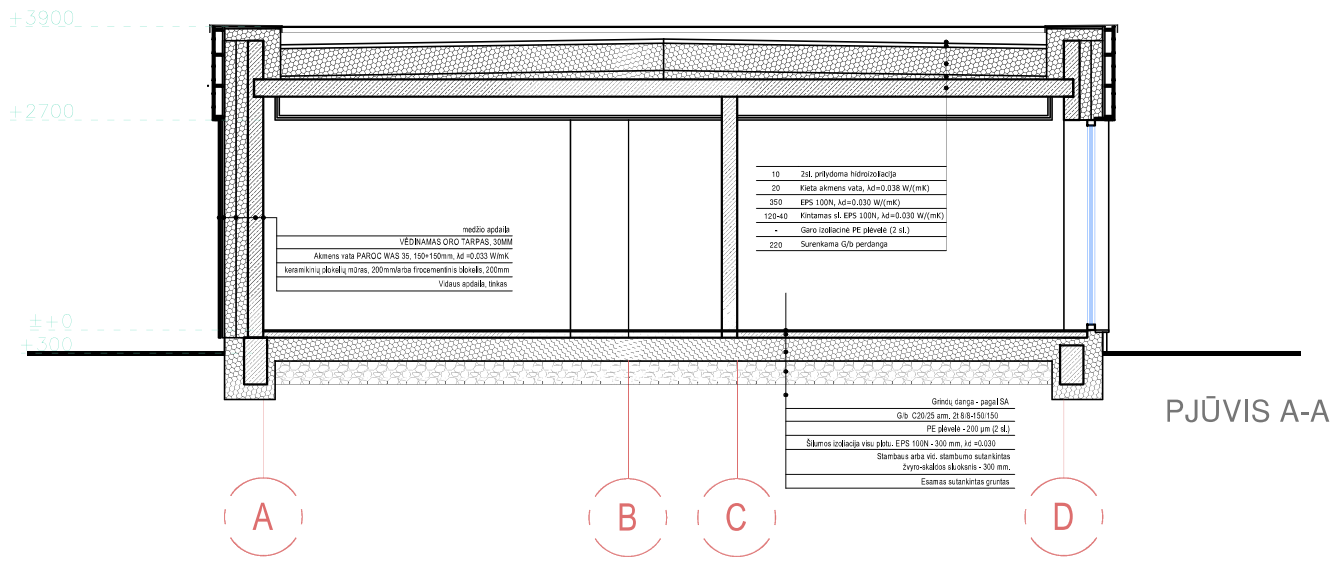

10	2x4, prilydoma hidroizolacija
20	Plieta akmens vata, λd=0,038 W/(mK)
200	EPS 100N, λd=0,030 W/(mK)
120-40	Fontanos šil. EPS 100N, λd=0,030 W/(mK)
-	Gara izoliacinė PE plėvelė (2 šil.)
220	Surenkami G/0 pėdingys

Grimo, canga - pagal SA
G/0 C20/25 arm. 21 8-8-150/150
PE plėvelė + 200 μm (2 šil.)
Šilumos izoliacija visu plokšt. EPS 100N - 300 mm, λd = 0,030
Sienos ir atšilimo šiluminis atsparumas žyris-ikišios šiluminis + 300 mm.
Esamos sustiprintas gruntas

FASADO A-E MEDŽIAGŲ SPECIFIKACIJA		
Nr.	Pavadinimas	Plotas m ²
	Termo mediena	27.84
	Termo mediena	45.00
	Cokolio apdaila	5.00
PASTABOS. Kiekis tikslinti statybos eigoje.		

O	PROJEKGINIAI PASIŪLYMAI		
LAIDA	IŠLEIDIMO DATA	LAIDOS STATUSAS. KEITIMO PRIEŽASTIS (JEI TAIKOMA)	
KVAL. PATV. DOK. NR.	UAB NEBRAU įm.k. 302644986 M. Daukšos g. 10-9, Kaunas hello@nebrau.com +370 611 24768		
A 1695	SPV	L.Tarnauskas	
A 1695	SPDV	L.Tarnauskas	
LT	Statytojas ir (arba) užsakovas S.A.	Statinio projekto pavadinimas GYVENAMOSIOS PASKIRTIES (VIENO BUTO) PASTATO, JUODKOŠIŲ G. 13, KAUNAS NAUJOS STATYBOS PROJEKTAS Statinio numeris ir pavadinimas 1-GYVENAMOSIOS PASKIRTIES PASTATAS Dokumento pavadinimas FASADAS A-D IR FASADAS D-A IR PJŪVIS A-A Dokumento žymuo NEB-22-08-PP-SA-03	
		LAPAS	LAIDA O LAPŲ
		1	1

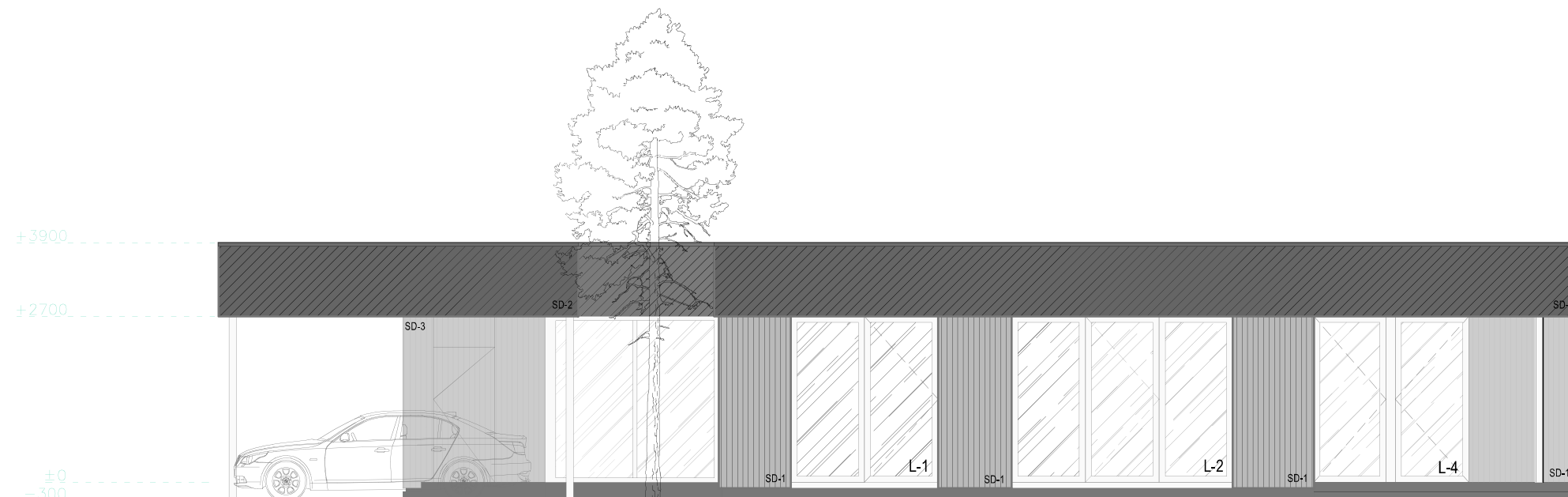

FASADO A-E MEDŽIAGŲ SPECIFIKACIJA		
Nr.	Pavadinimas	Plotas m²
	Termo mediena	50.00
	Termo mediena	21.00
	Cokolio apdaila	6.00

PASTABOS. Kiekis tikslinti statybos eigoje.

FASADAS 1-5

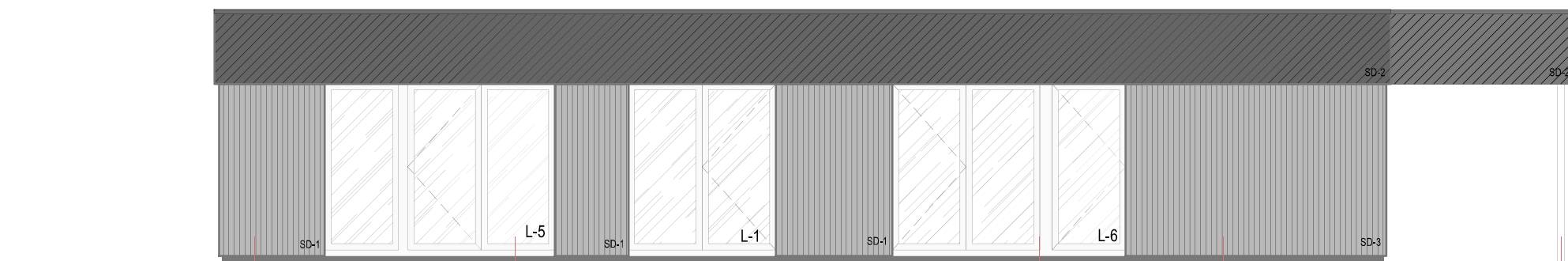

FASADO A-E MEDŽIAGŲ SPECIFIKACIJA		
Nr.	Pavadinimas	Plotas m²
	Termo mediena	26.61
	Termo mediena	25.40
	Cokolio apdaila	4.00

PASTABOS. Kiekis tikslinti statybos eigoje.

FASADAS 5-1



O	PROJEKTINIAI PASIŪLYMAI		
LAIDA	IŠLEIDIMO DATA	LAIDOS STATUSAS. KEITIMO PRIEŽASTIS (JEI TAIKOMA)	
KVAL. PATV. DOK. NR.			Statinio projekto pavadinimas GYVENAMOSIOS PASKIRTIES (VIENO BUTO) PASTATO, JUODKOŠIŲ G. 13, KAUNAS NAUJOS STATYBOS PROJEKTAS
A 1695	SPV	L.Tarnauskas	Statinio numeris ir pavadinimas 1-GYVENAMOSIOS PASKIRTIES PASTATAS
A 1695	SPDV	L.Tarnauskas	Dokumentų pavadinimas FASADAS 1-5 IR FASADAS 5-7
LT	Statytojas ir (arba) užsakovas S.A.		Dokumentų žymuo NEB-22-08-PP-SA-04
		LAPAS	LAIDA O LAPŲ 1



O	PROJEKTIŅAI PASIŪLYMAI			
LAIDA	IŠLEIDIMO DATA	LAIDOS STATUSAS. KEITIMO PRIEŽASTIS (JEI TAIKOMA)		
KVAL. PATV. DOK. NR.			UAB NEBRAU įm.k. 302644986 M. Daukšos g. 10-9, Kaunas hello@nebrau.com +370 611 24768	
A 1695	SPV	L.Tarnauskas	Statinio projekto pavadinimas GYVENAMOSIOS PASKIRTIES (VIENO BUTO) PASTATO , JUODKOŠIŲ G. 13, KAUNAS NAUJOS STATYBOS PROJEKTAS	
A 1695	SPDV	L.Tarnauskas	Statinio numeris ir pavadinimas 1-GYVENAMOSIOS PASKIRTIES PASTATAS	
LT	Statytojas ir (arba) užsakovas S.A.		Dokumento pavadinimas PASTATO VAIZDAI	
			Dokumento žymuo NEB-22-08-PP-SA-05	
			LAPAS	LAIDA O LAPŲ 1