



NEMUNO DELTOS PROJEKTAI

Turgaus g.5, Šilutė; tel./faks. 8 441 51443

info@deltosprojektai.lt

Projekto pavadinimas:

GYVENAMOSIOS PASKIRTIES PASTATO,
Šilalės r. sav., Laukuva, Eitvydaičių g.9,
KAPITALINIO REMONTO,
KEIČIANT PASKIRTĮ Į KULTŪROS,
PROJEKTINIAI PASIŪLYMAI
Nr. NDP-22.040-KRP - PP

Statinio (pastato) pavadinimas, unikalus Nr.- esamas - gyvenamasis namas,
unikalus Nr.8790-0003-9012, numatomas - muziejus

Statinio kategorija - neypatingasis - esama, nekeičiama

Statinio statybos rūšis: kapitalinis remontas

Projekto etapas: techninis projektas (TP)

Projekto byla: projektiniai pasiūlymai

Projekto laida: 0

Statytojas:

Šilalės rajono savivaldybė

Projektuotojas:

UAB „Nemuno deltos projektai“

Direktorius

Statinio architektės:

PV, kvalifikacijos atestato Nr. A695,

KPAS kvalifikacijos atestato Nr.0894

SP. SA PDV, kvalifikacijos atestato Nr. A2095

A. Čepys

A. Čepienė
B. Gedrimienė

Šilutė, 2022m.

BYLOS DOKUMENTŲ SUDĖTIES ŽINIARAŠTIS

Dokumento žymuo	Lapų sk.	Lai da	Dokumento pavadinimas	Lapo Nr.
1.	2.	3.	4.	5.
Tekstiniai dokumentai				
NDP-22.040-KRP-PP-BDSŽ	1	0	Bylos dokumentų sudėties žiniaraštis	2
NDP-22.040-KRP-PP-AR	2	0	Aiškinamasis raštas	3-4
Grafiniai dokumentai				
NDP-22.040-KRP-PP-B.1	1	0	Situacijos planas M1:2000	5
NDP-22.040-KRP-PP-B.2	1	0	Sklypo sutvarkymo planas M1:250	6
NDP-22.040-KRP-PP-B.3	1	0	Cokolio planas M1:100	7
NDP-22.040-KRP-PP-B.4	1	0	Pirmo aukšto planas M1:100	8
NDP-22.040-KRP-PP-B.5	1	0	Pastogės planas M1:100	9
NDP-22.040-KRP-PP-B.6	1	0	Stogo planas M1:100	10
NDP-22.040-KRP-PP-B.7	1	0	Fasadai tarp ašių C-A, 1-4 M1:100	11
NDP-22.040-KRP-PP-B.8	1	0	Fasadai tarp ašių A-C, 4-1 M1:100	12
NDP-22.040-KRP-PP-B.9	1	0	Pjūvis 1-1 M1:100	13
NDP-22.040-KRP-PP-B.10	1	0	Pjūvis 2-2 M1:100	14
NDP-22.040-KRP-PP-B.11	1	0	Kompiuterinės vizualizacijos	15

0	2022-09	Viešam svarstymui su visuomene.		
LAIDA	DATA	LAIDOS STATUSAS. KEITIMO PRIEŽASTIS		
KVAL. PATV. DOK. NR.	UAB "NEMUNO DELTOS PROJEKTAI" Turgaus g.5, Šilutė Tel./faks. 8 441 51443, info@deltosprojektai.lt		GYVENAMOSIOS PASKIRTIES PASTATO, Šilalės r. sav., Laukuva, Eitvydaičių g.9, KAPITALINIO REMONTO, KEIČIANT PASKIRTĮ Į KULTŪROS, PROJEKTINIAI PASIŪLYMAI	
A 695	PV	A. Čepienė	BYLOS DOKUMENTŲ SUDĖTIES ŽINIARAŠTIS	LAIDA 0
lt	ŠILALĖS RAJONO SAVIVALDYBĖ		NDP-22.040-KRP-PP-BDSŽ	LAPAS 1 LAPŲ 1

AIŠKINAMASIS RAŠTAS

Projektinių pasiūlymų paskirtis - STR1.04.04:2017 „Statinio projektavimas, projekto ekspertizė“ 13 priedas, p.3.

1. statinio projekto atitiktis teritorijų planavimo dokumentams -

- Šilalės rajono teritorijos bendrajame plane - teritorija patenka į Urbanizuotų ir urbanizuojamų teritorijų grupę, kuriai nustatytas U.1. - esamos užstatytos teritorijos (kategorizuotos gyvenvietės) reglamentas. Pastatas, kuriam projektu numatoma paskirtis - kultūros, yra sklype, kurio naudojimo būdas - visuomeninės paskirties teritorijos (nustatomas). Pastate numatomi kapitalinio remonto darbai nenumato pastato užstatymo ploto ar tūrio didinimo, todėl įtakos sklypo užstatymo reglamentams neturi.

2. statinio ar jo dalies statybos vieta -

Pastatas stovi žemės sklype, kurio kadastrinis Nr.8740/0006:103; adresas – Šilalės r. sav., Laukuva, Eitvydaičių g.9. Sklypo paskirtis – kita, naudojimo būdas – visuomeninės paskirties teritorijos (nustatomas). Sklypo dydis –1863m² (nustatomas). Sklypas nuosavybės teise priklauso Šilalės rajono savivaldybei.

Sklypas patenka į kultūros vertybės - Laukuva (kodas KVR 17095) - teritoriją. Sklypas nepatenka į saugomas teritorijas, Natūra 2000 tinklui priskiriamas teritorijas.

3. statinio ar jo dalies pagrindinė naudojimo paskirtis (kai keičiama statinio ar jo dalies naudojimo paskirtis, nurodoma esama ir būsima paskirtys),

Statinio paskirtis esama - gyvenamoji, numatoma - kultūros.

4. žemės sklypo teritorijos naudojimo reglamento parametrai (kai Teritorijų planavimo įstatymo [5.12] 20 straipsnio nustatytais atvejais neparengti teritorijų planavimo dokumentai ir statyba konkrečiame žemės sklype leidžiama),

Esami rodikliai / numatomi rodikliai

- Sklypo plotas –1863 m², iš jo - tvarkoma sklypo dalis - 600m².
- Sklypo užstatytas plotas – 154 / **133m²**
- Užstatymo tankis – 8 / **7%**
- Sklypo pastatų bendrasis plotas – 104,10/ 122,92m²
- Užstatymo intensyvumas – 6 / **7%**
- Želdynų plotas – nenustatytas / **1421m² t.y. 76%**– *mažiausias leistinas norminiais dokumentais* - „Priklausomųjų želdynų normų (plotų) nustatymo tvarkos aprašo“ 8 punkto reikalavimus - *Mažiausias želdynams priskiriamas plotas nuo viso žemės sklypo ploto – lentelės eilutė 3.3. žemės sklypai, skirti kitiems, nepaminėtiems 3.1 ir 3.2 papunkčiuose, pastatams visuomeninės paskirties teritorijose - 15 %.*
- Automobilių stovėjimo vietų – nėra / **2vnt**; (norminis pagal STR 2.06.04:2014 "Gatvės ir vietinės reikšmės keliai. Bendrieji reikalavimai." p.107. 30 lentelė, 8.2 eilutė - *Kultūros paskirties pastatai - muziejai - 1 vieta 40 m² pagrindinio ploto (97,99m²).*

0	2022-09	Viešam svarstymui su visuomene.		
LAIDA	DATA	LAIDOS STATUSAS. KEITIMO PRIEŽASTIS		
KVAL. PATV. DOK. NR.	UAB "NEMUNO DELTOS PROJEKTAI" Turgaus g.5, Šilutė Tel./faks. 8 441 51443, info@deltosprojektai.lt		GYVENAMOSIOS PASKIRTIES PASTATO, Šilalės r. sav., Laukuva, Eitvydaičių g.9, KAPITALINIO REMONTO, KEIČIANT PASKIRTĮ Į KULTŪROS, PROJEKTINIAI PASIŪLYMAI	
A 695	SA, PV	A. Čepienė		LAIDA
A2095	SA, PDV	B. Gedrimienė		AIŠKINAMASIS RAŠTAS
				0
lt	ŠILALĖS RAJONO SAVIVALDYBĖ		NDP-22.040-KRP-PP-AR	LAPAS LAPŲ
				1 2

5. statinio (pastato) techniniai ir paskirties rodikliai (tarp jų – gamybos, kitos planuojamos ūkinės veiklos, paslaugų kiekis, butų, vietų skaičius ir kt.), statinio statybos rūšis, projektuojamų statinių sąrašas (jei aprašoma statinių grupė),

Statiny 01, pastato unikalus Nr. 8790-0003-9012,

Esami rodikliai prieš paskirties keitimą ir remontą / numatomi po

- bendrasis plotas* – 104,10 / **122,92m²**
- pagrindinis plotas* – 99,91 / **97,99m²**
- pagalbinis plotas* – 4,19 / 24,93m²
- tūris* -610 / **805m³**
- užstatymo plotas* – 121 / **133m²** - užstatymo plotas pasikeičia dėl pastato išorinių atitvarų (sienų) apšiltinimo sluoksnio
- aukštų skaičius* - 1 - *esamas, nekeičiamas*
- aukštis – pagal apmatavimus - 8,45m, - *esamas, nekeičiamas*
- paskirtis – gyvenamoji (trijų ir daugiau butų - daugiabučiai pastatai) / **kultūros**
- kategorija –pagal registrą nenumatyta; neypatingasis - pagal LR Statybos įstatymas 2 str. 28d. **Neypatingasis statinys** – *statinys, nepriskiriamas prie ypatingųjų ir nesudėtingųjų statinių. - esama, nekeičiama*
- energinio naudingumo klasė – nenumatyta / **B**
- akustinio komforto sąlygų klasė – nenumatyta / **C**
- atsparumo ugniai laipsnis – III (numatyta pagal statiniui pastatyti panaudotas konstrukcijas - žiūrėti Statinio tyrimų ataskaitą). - *esama, nekeičiama*

8. paaiškinami ir pagrindžiami projektinių pasiūlymų sprendiniai, nurodomi laikančiųjų konstrukcijų ir išorinių atitvarų parinkimo motyvai ir kita.

Įvažiavimas į sklypą yra iš Eitvydaičių gatvės, servitutu apibrėžtoje sklypų dalyje tarp pastatų su kaimyniniu pastatu, stovinčiu sklype Eitvydaičių g.7. Tvarkoma sklypo dalis apima šiaurinę dalį (600m²), kurioje stovi pastatas ir sklypo eksploatavimui reikalingi statiniai - vietoje nugriaunamos malkinės, projektuojama kiemo aikštelė, skirta pastatui aptarnauti. Ją sudaro betoninėmis trinkelėmis grindžiamas įvažiavimas ir aikštelė su dviem automobilių pastatymo vietomis, birios akmenukų dangos takeliai, terasine danga atskiriama vieta susitikimams. Prie jos numatyta vieta suoliukų pastatymui.

Pietinė sklypo dalis, kurioje auga sodas ir sodintas beržynas šiuo projektu netvarkomi.

Pastato pirmame aukšte bei cokoliniame aukšte esanti patalpa pritaikoma muziejaus paskirčiai.

Pastato kapitalinio remonto darbai apima pamatų stiprinimą, kiemo pusės priestato antžeminės dalies laikančių konstrukcijų pakeitimą to paties tipo laikančiomis konstrukcijomis, angų didinimas vidaus laikančioje sienoje. Kiti darbai priskiriami paprastojo remonto darbams - pastato išorinių atitvarų (grindų, pamatų, sienų, stogo) šiltinimas, fasadų apdailos, stogo dangos, langų, durų pakeitimas naujais.

Pastato spalvinis sprendimas pariktas pagal statytojo pateiktus polichrominius tyrimus. Stogui siūloma šviesiai pilka valcuoto metalo skardos danga, derinant prie kitoje gatvės pusėje stovinčios Laukuvos bažnyčios stogo.

9. jeigu numatyti projektinių pasiūlymų rengimo užduotyje, aiškinamajame rašte aprašomi gamybos ar kitos veiklos rūšies, projektuojamos statinyje, technologinis procesas (schema), nuotekų tvarkymo pasiūlymai, atliekų tvarkymo pasiūlymai, orientacinis energinių išteklių (elektros energijos, šilumos, geriamojo vandens, dujų ir kitų išteklių) kiekis ir apsirūpinimo šaltiniai;

Esami pastato įvadiniai vandentiekio, buitinių nuotekų tinklai, kurie yra prijungi prie miestelio centralizuotų tinklų, pertvarkomi pagal prisijungimo sąlygas. Pastato šildymo ir vėdinimo sistemos projektuojamos pagal pastato eksploatacinio režimo ir technologijos reikalavimus.

	LAIDA	LAPAS	LAPŲ
NDP-22.040-KRP-TP-BD-BDSŽ	0	2	2

SITUACIJOS PLANAS M 1:2000

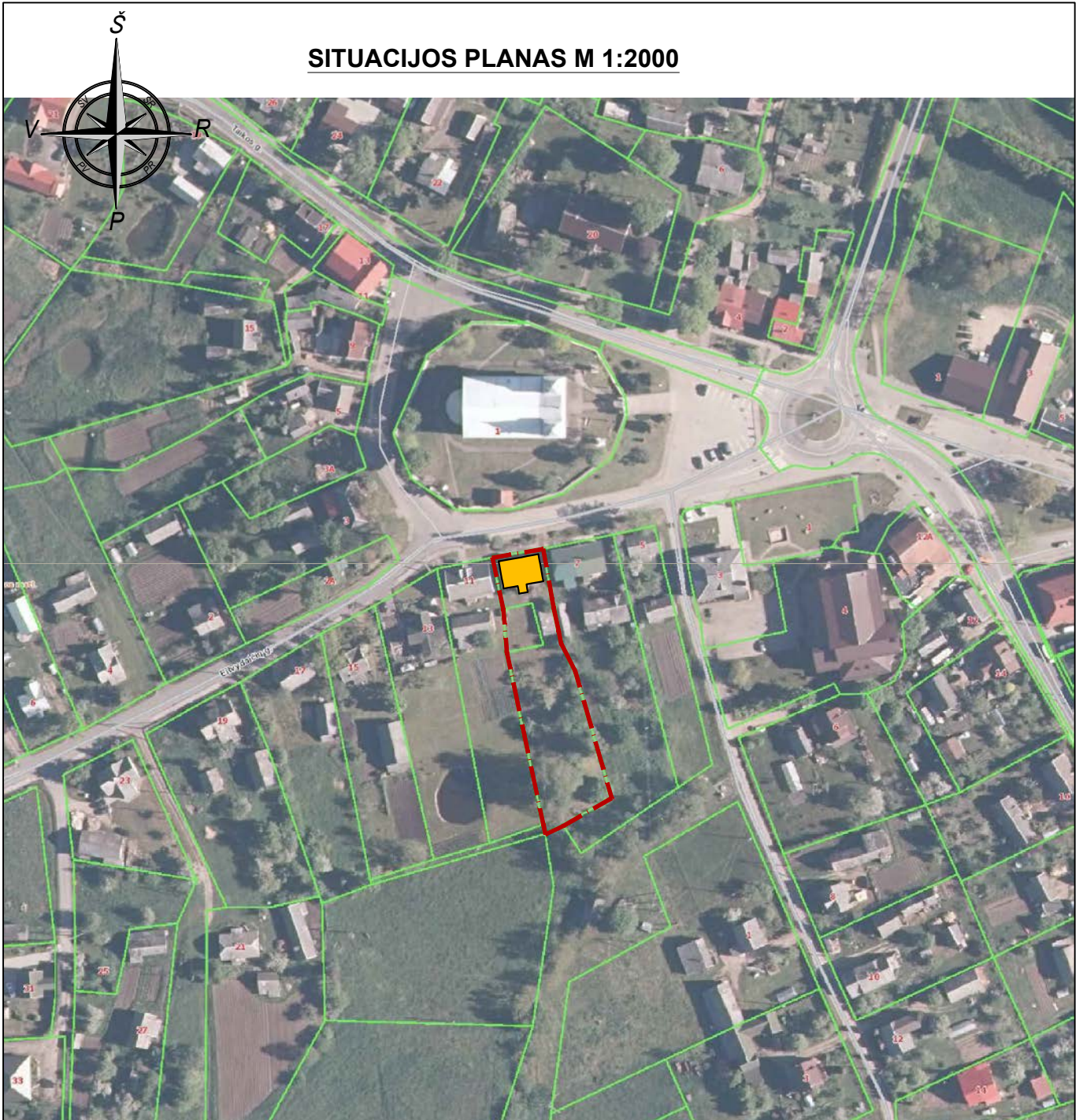

SUTARTINAI ŽYMĖJIMAI:

- sklypo riba (Šilalės r. sav., Laukuva, Eitvydaičių g.9)
- remontuojamas pastatas

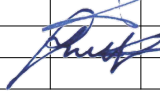
0	2022-09	Projektiniai pasiūlymai viešam svarstymui su visuomene.		
LAIDA	DATA	LAIDOS STATUSAS. KEITIMO PRIEŽASTIS.		
ATESTATO NR.	PROJEKTUOTOJAS	 UAB "Nemuno deltos projektai" Turgaus g. 5, Šilutė; tel./faks. 8 441 51443, el. paštas info@deltosprojektai.lt , www.ndp.lt	STATINIO PROJEKTO PAVADINIMAS	
			GYVENAMOSIOS PASKIRTIES PASTATO, Šilalės r. sav., Laukuva, Eitvydaičių g.9, KAPITALINIO REMONTO, KEIČIANT PASKIRTĮ Į KULTŪROS, PROJEKTINIAI PASIŪLYMAI	
A695	PV	A. Čepienė	BRĖŽINYS	
A2095	PDV	B. Gedrimienė	 SITUACIJOS PLANAS M1:2000	Laida
				0
lt.	STATYTOJAS	Šilalės rajono savivaldybė		DOKUMENTO ŽYMUO
			NDP-22.040-KRP-PP-B.1	Brėžinys 1
				Brėžiniai 1

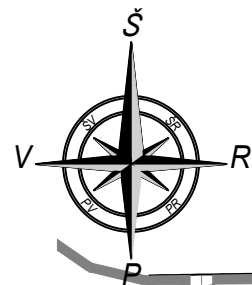

SKLYPO SUTVARKYMO PLANAS M 1:250

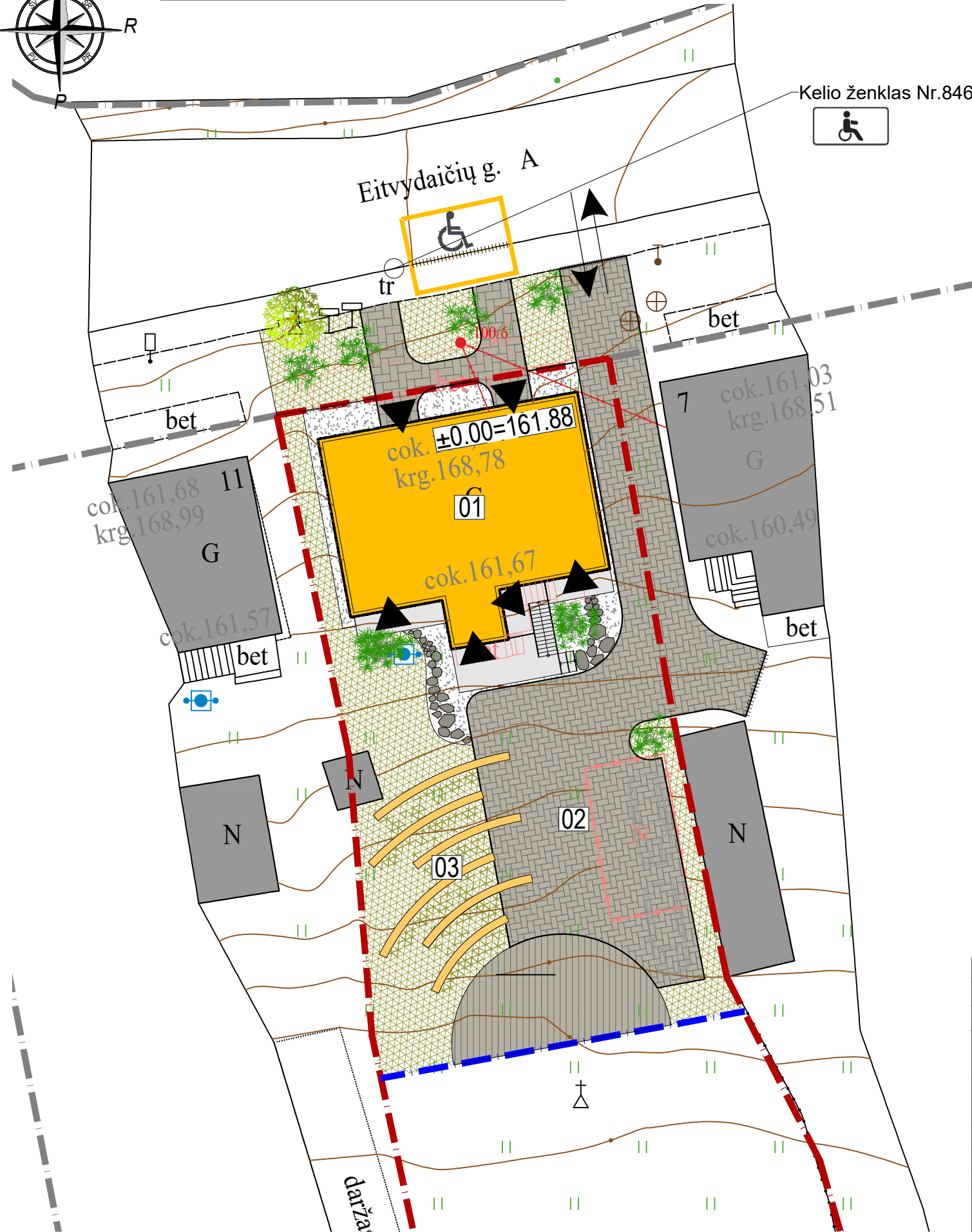

SUTARTINIAI ŽYMĖJIMAI

- · · · — - sklypo riba;
- · · · — - tvarkomo sklypo dalies riba;
- · · · — - gretimų sklypų ribos;
- ↔ - įvažiavimo į sklypą vieta;
- ▶ - įėjimo į pastatą vieta;
- esami pastatai;
- remontuojamas pastatas;
- griاونami statiniai;
- · · · — - projektuojamas bordiūras;
- projektuojamas pažemintas bordiūras;
- projektuojama betoninių trinkelų danga;
- projektuojama terasinių lentų danga;
- projektuojama biri akmens skaldos danga;
- apželdintas sklypo dalies plotas;
- - esami krūmai;
- - esami medžiai;
- ⊕ - esamas šachtinis šulinys;
- projektuojama automobilių stovėjimo vieta žmonėms su negalia;

EKSPLIKACIJA

01 - remontuojamas pastatas;	
02 - projektuojama kiemo aikštelė	
03 - projektuojami suoliukai	
TECHNINIAI-EKONOMINIAI RODIKLIAI:	
Sklypo plotas:	1863m ²
Tvarkomos sklypo dalies plotas:	600m ²
Užstatytas sklypo plotas: prieš remontą / po remonto:	154m ² / 133m ²
Sklypo užstatymo tankumas: prieš remontą / po remonto:	8% / 7%
Sklypo užstatymo intensyvumas: prieš remontą / po remonto:	6% / 7%
Apželdintas sklypo plotas:	1421m ² 76%

STATINYS 01 - REMONTUOJAMAS PASTATAS

- bendrasis plotas* prieš remontą / po remonto:	104,10m ² / 122,92m ²
- pagrindinis plotas* prieš remontą / po remonto:	99,91m ² / 97,99m ²
- pagalbinis plotas*	4,19m ² / 24,93m ²
- tūris* prieš remontą / po remonto:	610m ³ / 805m ³
- aukštų skaičius prieš remontą / po remonto:	1 / 1
- aukštis* esamas nekeičiamas:	8,45m
- užstatymo plotas prieš remontą / po remonto:	121m ² / 133m ²

0	2022-09	Projektiniai pasiūlymai viešam svarstymui su visuomene.		
LAIDA	DATA	LAIDOS STATUSAS. KEITIMO PRIEŽASTIS.		
ATESTATO NR.	PROJEKTUOTOJAS	STATINIO PROJEKTO PAVADINIMAS		
	 UAB "Nemuno deltos projektai" Turgaus g. 5, Šilutė; tel./faks. 8 441 51443, el. paštas info@deltosprojektai.lt , www.ndp.lt	GYVENAMOSIOS PASKIRTIES PASTATO, Šilalės r. sav., Laukuva, Eitvydaičių g.9, KAPITALINIO REMONTO, KEIČIANT PASKIRTĮ Į KULTŪROS, PROJEKTINIAI PASIŪLYMAI		
A695	PV	A. Čepienė	BRĖŽINYS	Laida
A2095	PDV	B. Gedrimienė	SKLYPO SUTVARKYMO PLANAS M1:250 0	0
lt.	STATYTOJAS	DOKUMENTO ŽYMUO		Brėžiniai
	Šilalės rajono savivaldybė	NDP-22.040-KRP-PP-B.2 1		1

COKOLIO PLANAS M1:100

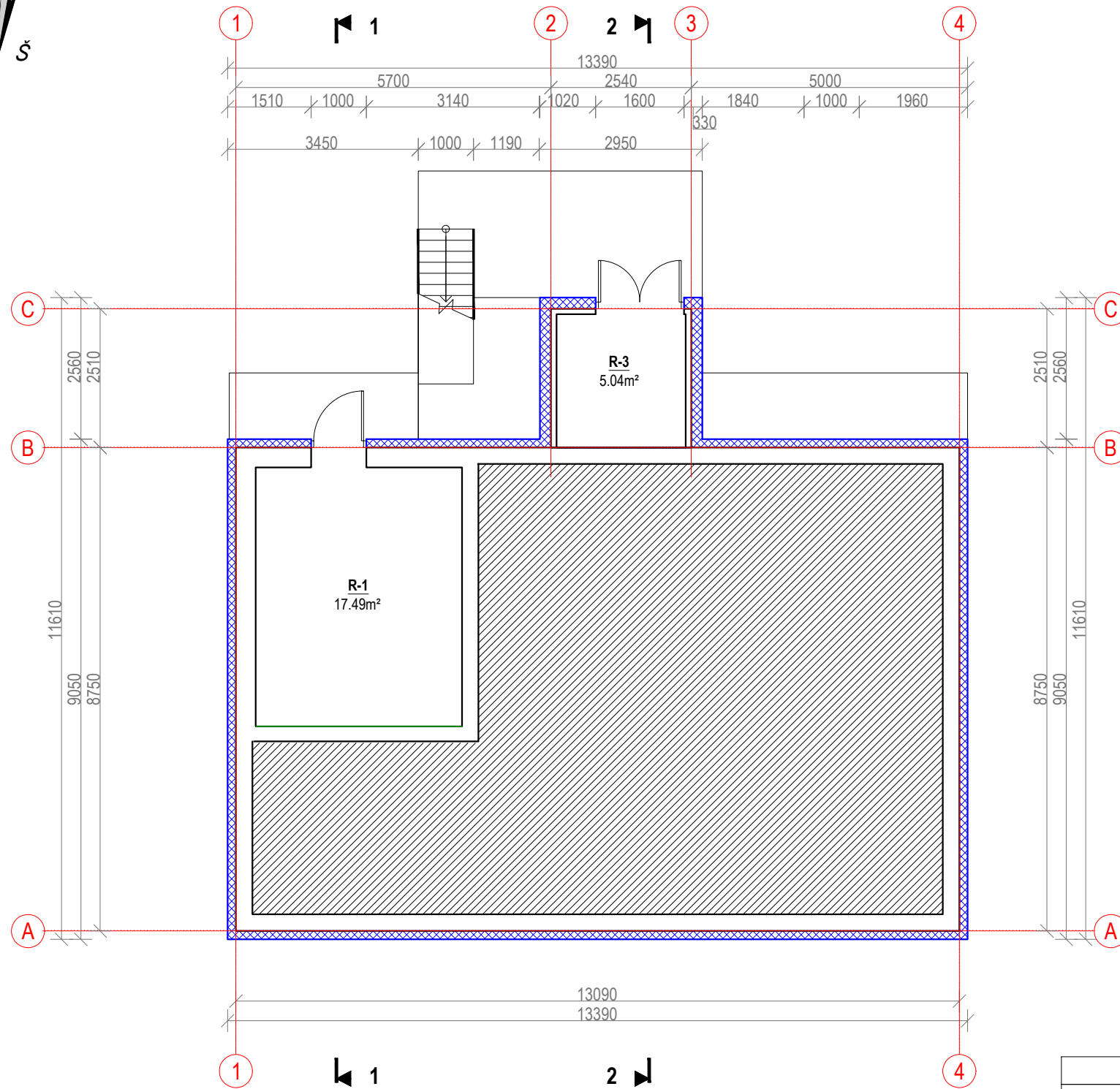

PATALPŲ EKSPLIKACIJA				
Patalpos Nr.	Patalpos pavadinimas	Pagrindinis plotas m²	Pagalbinis plotas m²	žmonių buvimo skaičius patalpoje
R-1	Patirčių patalpa	17.49		
R-3	Pagalbinė patalpa		5.04	
SKAIČIUOJAMIEJI PLOTAI				
Pagrindinis plotas:			17.49	
Pagalbinis plotas:			5.04	
Bendrasis plotas:			22.53	

SUTARTINIAI ŽYMĖJIMAI	
	Esamos sienos ir atitvaros
	Vėdinama fasadų apšiltinimo sistema

0	2022-09	Projektiniai pasiūlymai viešam svarstymui su visuomene.		
LAIDA	DATA	LAIDOS STATUSAS. KEITIMO PRIEŽASTIS.		
ATESTATO NR.	PROJEKTUOTOJAS	STATINIO PROJEKTO PAVADINIMAS		
	 UAB "Nemuno deltos projektai" Turgaus g. 5, Šilutė; tel./faks. 8 441 51443, el. paštas info@deltosprojektai.lt, www.ndp.lt	GYVENAMOSIOS PASKIRTIES PASTATO, Šilalės r. sav., Laukuva, Eitvydaičių g.9, KAPITALINIO REMONTO, KEIČIANT PASKIRTĮ Į KULTŪROS, PROJEKTINIAI PASIŪLYMAI		
A695	PV	A. Čepienė	BRĖŽINYS	Laida
A2095	PDV	B. Gedrimienė		0
It.	STATYTOJAS	DOKUMENTO ŽYMUO		Brėžinys
	Šilalės rajono savivaldybė	NDP-22.040-KRP-PP-B.3		Brėžiniai
				1 1

PIRMO AUKŠTO PLANAS M1:100

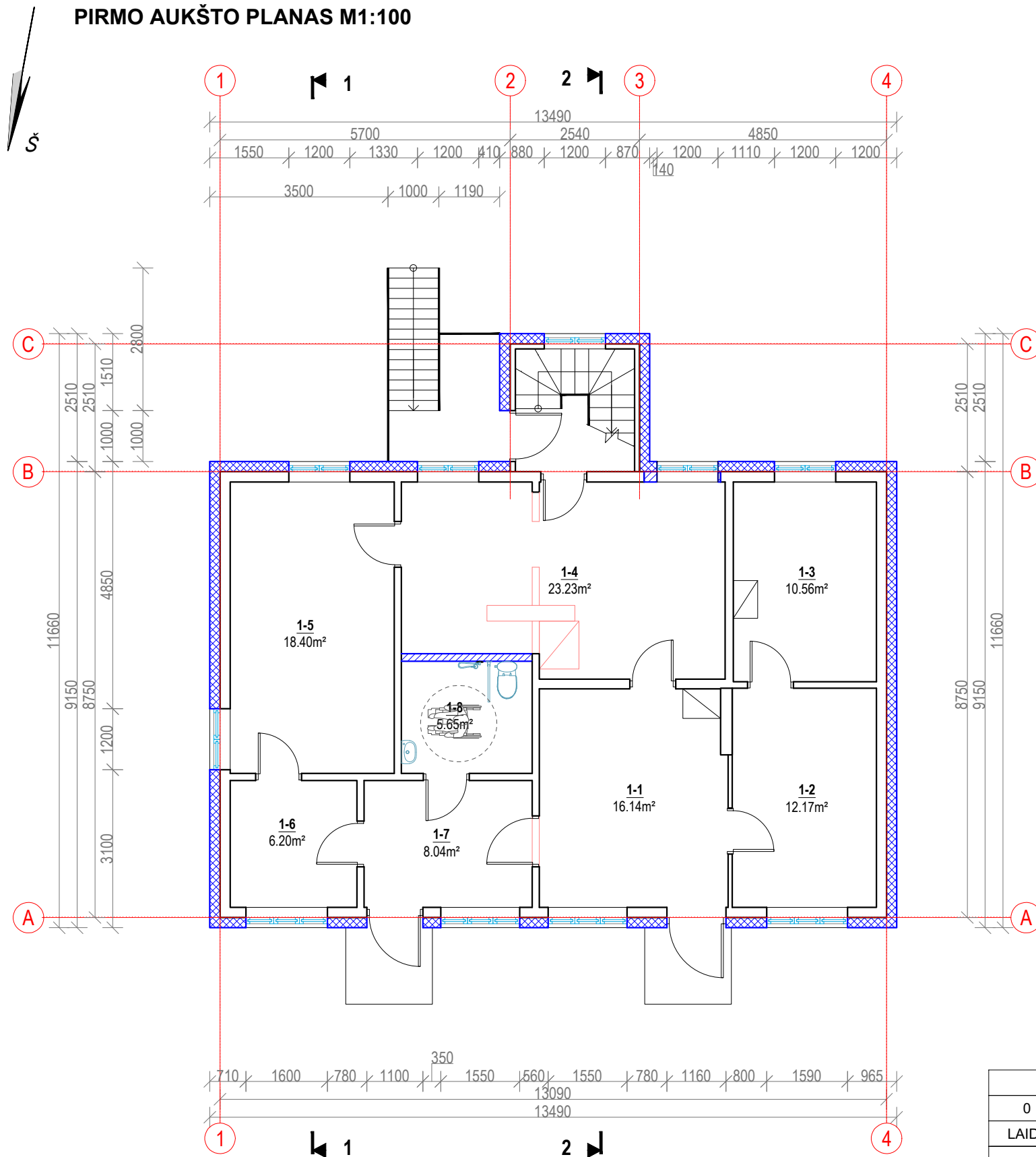

PATALPŲ EKSPLIKACIJA				
Patalpos Nr.	Patalpos pavadinimas	Pagrindinis plotas m ²	Pagalbinis plotas m ²	žmonių buvimo skaičius patalpoje
1-1	Registratūra	16.14		
1-2	Memorialinis kambarys	12.17		
1-3	Memorialinis kambarys	10.56		
1-4	Ekspozicijos salė	23.23		
1-5	Interaktyvusis kambarys	18.40		
1-6	Pagalbinė patalpa		6.20	
1-7	Tambūras/rūbinė		8.04	
1-8	Sanitarinis mazgas		5.65	
SKAIČIUOJAMIEJI PLOTAI				
Pagrindinis plotas:			80.50	
Pagalbinis plotas:			19.89	
Bendrasis plotas:			100.39	

SUTARTINIAI ŽYMĖJIMAI	
	Esamos sienos ir atitvaros
	Vėdinama fasadų apšiltinimo sistema

0	2022-09	Projektiniai pasiūlymai viešam svarstymui su visuomene.		
LAIDA	DATA	LAIDOS STATUSAS. KEITIMO PRIEŽASTIS.		
ATESTATO NR.	PROJEKTUOTOJAS	STATINIO PROJEKTO PAVADINIMAS		
	 UAB "Nemuno deltos projektai" Turgaus g. 5, Šilutė; tel./faks. 8 441 51443, el. paštas info@deltosprojektai.lt, www.ndp.lt	GYVENAMOSIOS PASKIRTIES PASTATO, Šilalės r. sav., Laukuva, Eitvydaičių g.9, KAPITALINIO REMONTO, KEIČIANT PASKIRTĮ Į KULTŪROS, PROJEKTINIAI PASIŪLYMAI		
A695	PV	A. Čepienė	BRĖŽINYS	Laida
A2095	PDV	B. Gedrimienė		0
It.	STATYTOJAS	Šilalės rajono savivaldybė	DOKUMENTO ŽYMUO	Brėžinys Brėžiniai
			NDP-22.040-KRP-PP-B.4	1 1

PASTOGĖS PLANAS M1:100

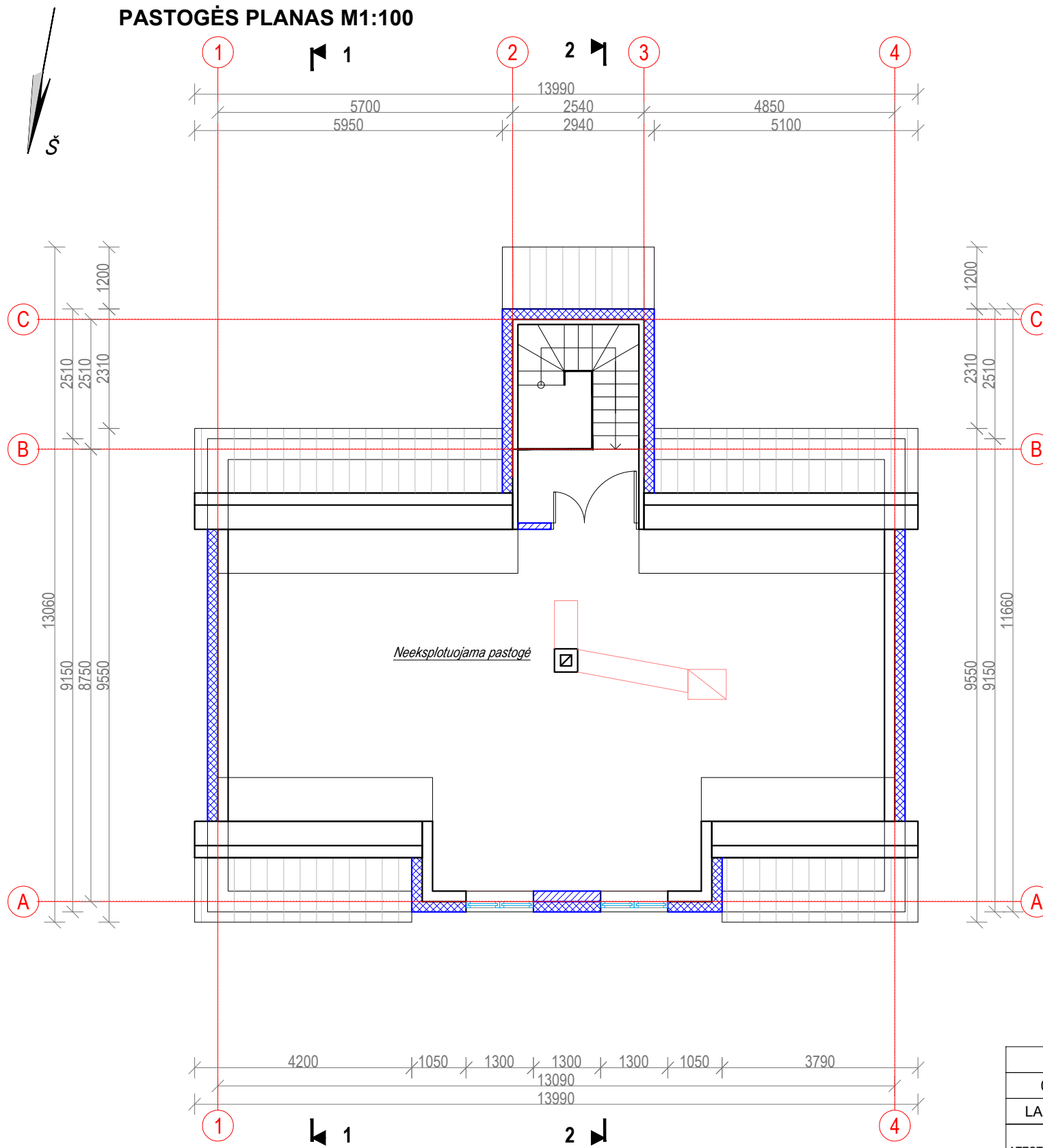

SUTARTINIAI ŽYMĖJIMAI	
	Esamos sienos ir atitvaros
	Vėdinama fasadų apšiltinimo sistema

0	2022-09	Projektiniai pasiūlymai viešam svarstymui su visuomene.	
LAIDA	DATA	LAIDOS STATUSAS. KEITIMO PRIEŽASTIS.	
ATESTATO NR.	PROJEKTUOTOJAS	STATINIO PROJEKTO PAVADINIMAS	
	 UAB "Nemuno deltos projektai" Turgaus g. 5, Šilutė; tel./faks. 8 441 51443, el. paštas info@deltosprojektai.lt, www.ndp.lt	GYVENAMOSIOS PASKIRTIES PASTATO, Šilalės r. sav., Laukuva, Eitvydaičių g.9, KAPITALINIO REMONTO, KEIČIANT PASKIRTĮ Į KULTŪROS, PROJEKTINIAI PASIŪLYMAI	
A695	PV	A. Čepienė	BRĖŽINYS
A2095	PDV	B. Gedrimienė	
			Laida
			0
It.	STATYTOJAS	DOKUMENTO ŽYMUO	Brėžinys
	Šilalės rajono savivaldybė	NDP-22.040-KRP-PP-B.5	Brėžiniai
			1 1

STOGO PLANAS M1:100

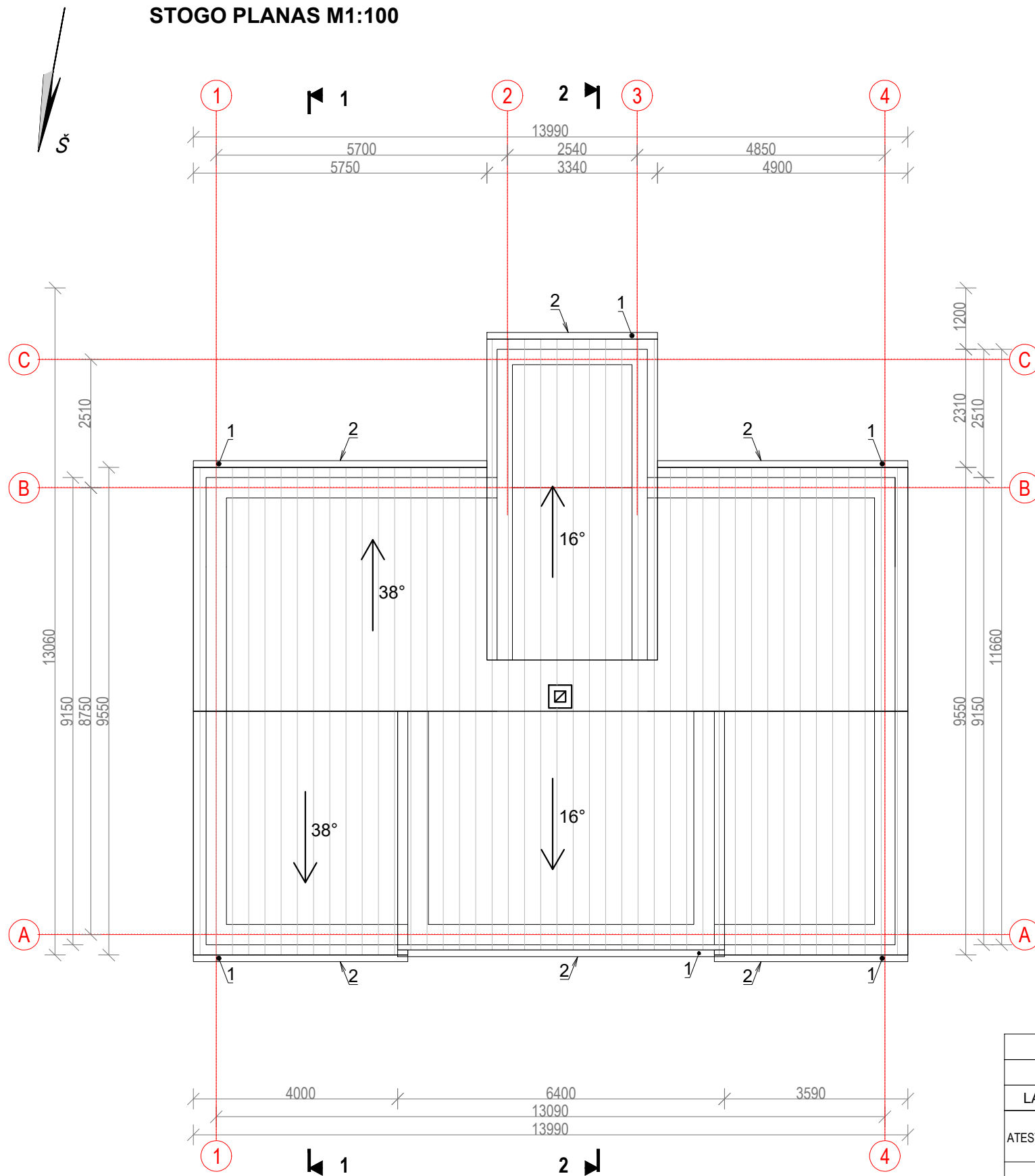

Stogo plotas = 173,70m ²	
1	Lietvamzdis - PVC, Ø90mm
2	Latakas - PVC, W=130,
3	Sniego užtvaros - cinkuoti plieno lakštai dengti poliesteriu.
4	Kraigo apdaila - medžio dailylentės.
5	Frontono apdaila - medžio dailylentės.

0	2022-09	Projektiniai pasiūlymai viešam svarstymui su visuomene.	
LAIDA	DATA	LAIDOS STATUSAS. KEITIMO PRIEŽASTIS.	
ATESTATO NR.	PROJEKTUOTOJAS	STATINIO PROJEKTO PAVADINIMAS	
	<p>UAB "Nemuno deltos projektai" Turgaus g. 5, Šilutė; tel./faks. 8 441 51443, el. paštas info@deltosprojektai.lt, www.ndp.lt</p>		<p>GYVENAMOSIOS PASKIRTIES PASTATO, Šilalės r. sav., Laukuva, Eitvydaičių g.9, KAPITALINIO REMONTO, KEIČIANT PASKIRTĮ Į KULTŪROS, PROJEKTINIAI PASIŪLYMAI</p>
A695	PV	A. Čepienė	BRĖŽINYS
A2095	PDV	B. Gedrimienė	
			Laida
			0
STATYTOJAS	DOKUMENTO ŽYMUO		Brėžinys
	<p>Šilalės rajono savivaldybė</p>	<p>NDP-22.040-KRP-PP-B.6</p>	Brėžiniai
lt.			1 1

FASADAS TARP AŠIŲ C-A M1:100

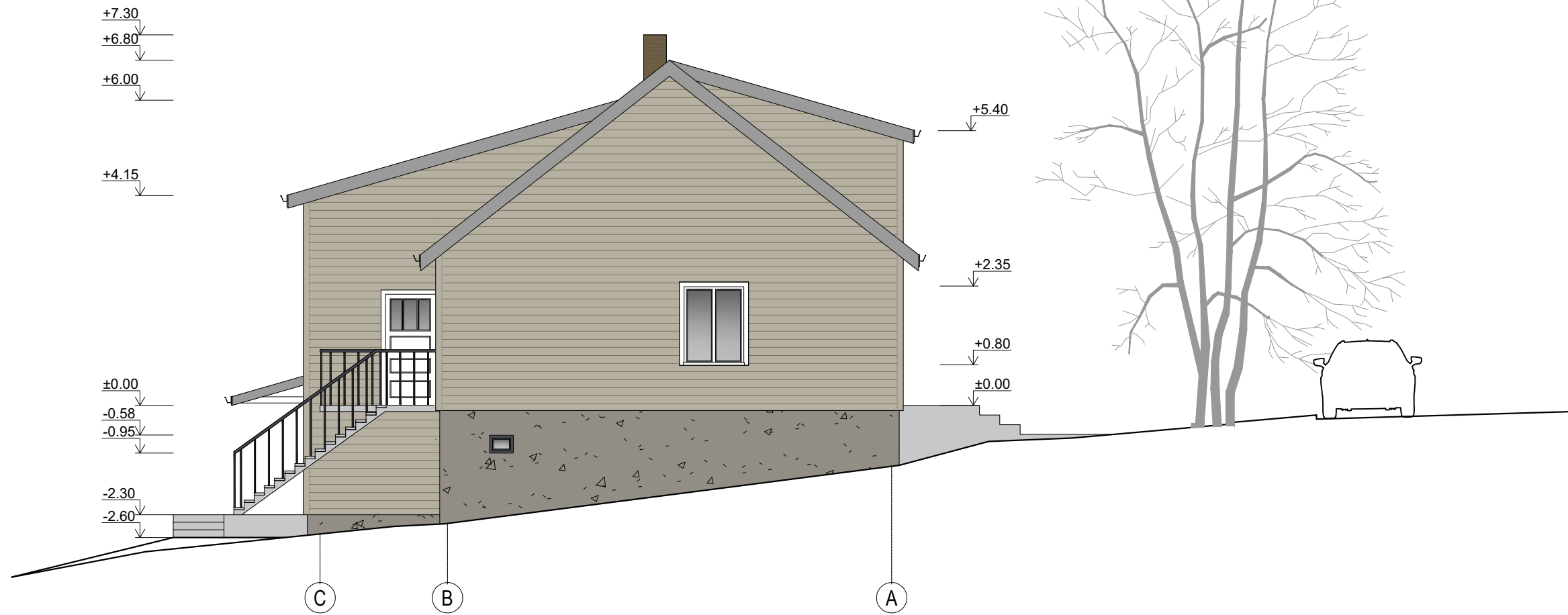

FASADAS TARP AŠIŲ 1-4 M1:100



0	2022-09	Projektiniai pasiūlymai viešam svarstymui su visuomene.	
LAIDA	DATA	LAIDOS STATUSAS. KEITIMO PRIEŽASTIS.	
ATESTATO NR.	PROJEKTOUOJAS	STATINIO PROJEKTO PAVADINIMAS	
	<p>UAB "Nemuno deltos projektai" Turgaus g. 5, Šilutė; tel./faks. 8 441 51443, el. paštas info@deltosprojektai.lt, www.ndp.lt</p>	GYVENAMOSIOS PASKIRTIES PASTATO, Šilalės r. sav., Laukuva, Eitvydaičių g.9, KAPITALINIO REMONTO, KEIČIANT PASKIRTĮ Į KULTŪROS, PROJEKTINIAI PASIŪLYMAI	
A695	PV	A. Čepienė	BRĖŽINYS
A2095	PDV	B. Gedrimienė	
			Laida
			0
It.	STATYTOJAS	DOKUMENTO ŽYMUO	
	Šilalės rajono savivaldybė	NDP-22.040-KRP-PP-B.7	
			Brėžinys
			Brėžiniai
			1
			1

FASADAS TARP AŠIŲ A-C M1:100

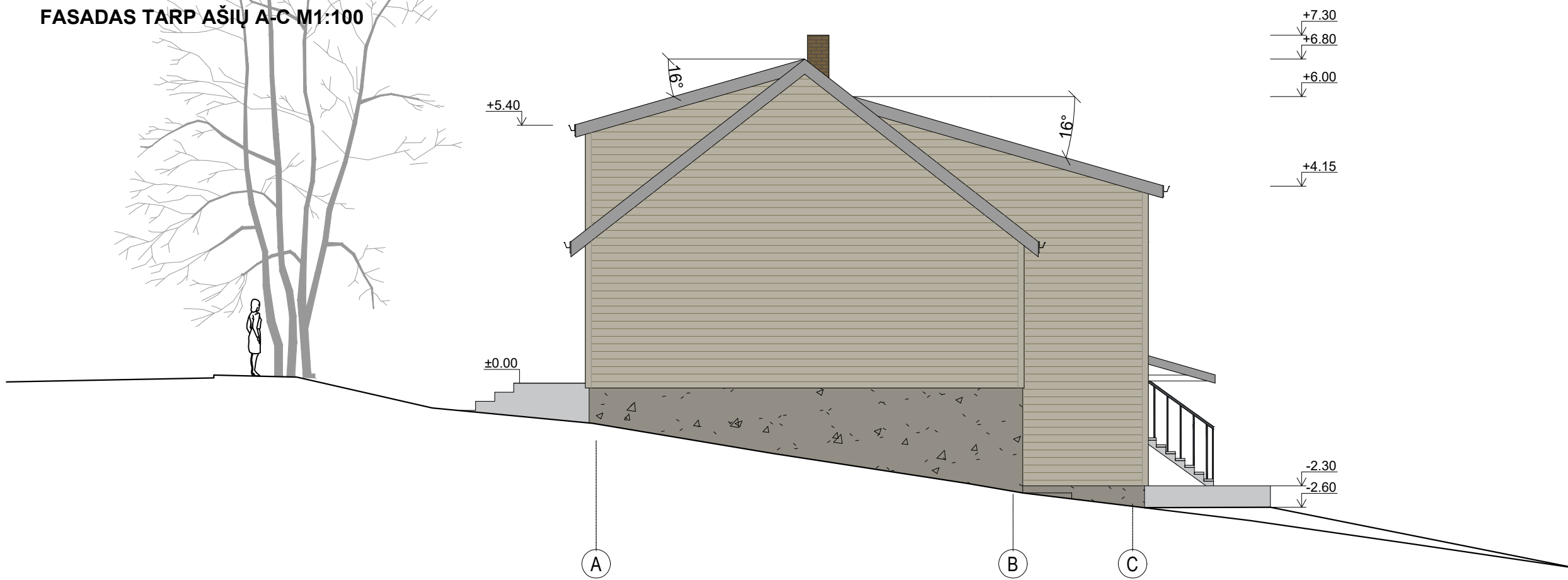

FASADAS TARP AŠIŲ 1-4 M1:100



0	2022-09	Projektiniai pasiūlymai viešam svarstymui su visuomene.	
LAIDA	DATA	LAIDOS STATUSAS. KEITIMO PRIEŽASTIS.	
ATESTATO NR.	PROJEKTUOTOJAS	STATINIO PROJEKTO PAVADINIMAS	
	<p>UAB "Nemuno deltos projektai" Turgaus g. 5, Šilutė; tel./faks. 8 441 51443, el. paštas info@deltosprojektai.lt, www.ndp.lt</p>		GYVENAMOSIOS PASKIRTIES PASTATO, Šilalės r. sav., Laukuva, Eitvydaičių g.9, KAPITALINIO REMONTO, KEIČIANT PASKIRTĮ Į KULTŪROS, PROJEKTINIAI PASIŪLYMAI
A695	PV	A. Čepienė	BRĖŽINYS
A2095	PDV	B. Gedrimienė	Laida
			0
It.	STATYTOJAS	Šilalės rajono savivaldybė	DOKUMENTO ŽYMUO
			NDP-22.040-KRP-PP-B.8
			Brėžinys
			1
			Brėžiniai
			1

PJŪVIS 1-1 M1:100

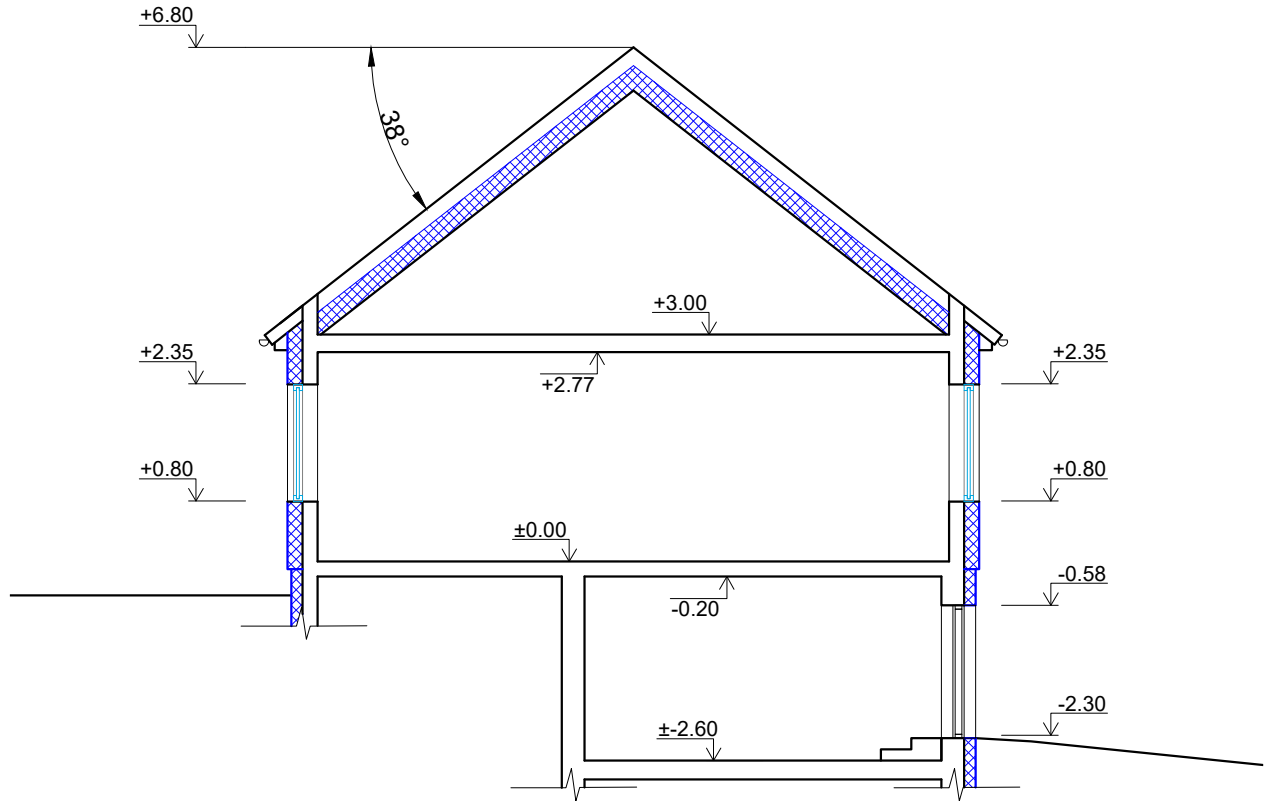

0	2022-09	Projektiniai pasiūlymai viešam svarstymui su visuomene.		
LAIDA	DATA	LAIDOS STATUSAS. KEITIMO PRIEŽASTIS.		
ATESTATO NR.	PROJEKTUOTOJAS		STATINIO PROJEKTO PAVADINIMAS	
	<p>UAB "Nemuno deltos projektai" Turgaus g. 5, Šilutė; tel./faks. 8 441 51443, el. paštas info@deltosprojektai.lt, www.ndp.lt</p>		<p>GYVENAMOSIOS PASKIRTIES PASTATO, Šilalės r. sav., Laukuva, Eitvydaičių g.9, KAPITALINIO REMONTO, KEIČIANT PASKIRTĮ Į KULTŪROS, PROJEKTINIAI PASIŪLYMAI</p>	
A695	PV	A. Čepienė	BRĖŽINYS	Laida
A2095	PDV	B. Gedrimienė		
			PJŪVIS 1-1 M1:100	
lt.	STATYTOJAS		DOKUMENTO ŽYMUO	
	Šilalės rajono savivaldybė		NDP-22.040-KRP-PP-B.9	
			Brėžinys	Brėžiniai
			1	1

PJŪVIS 2-2 M1:100

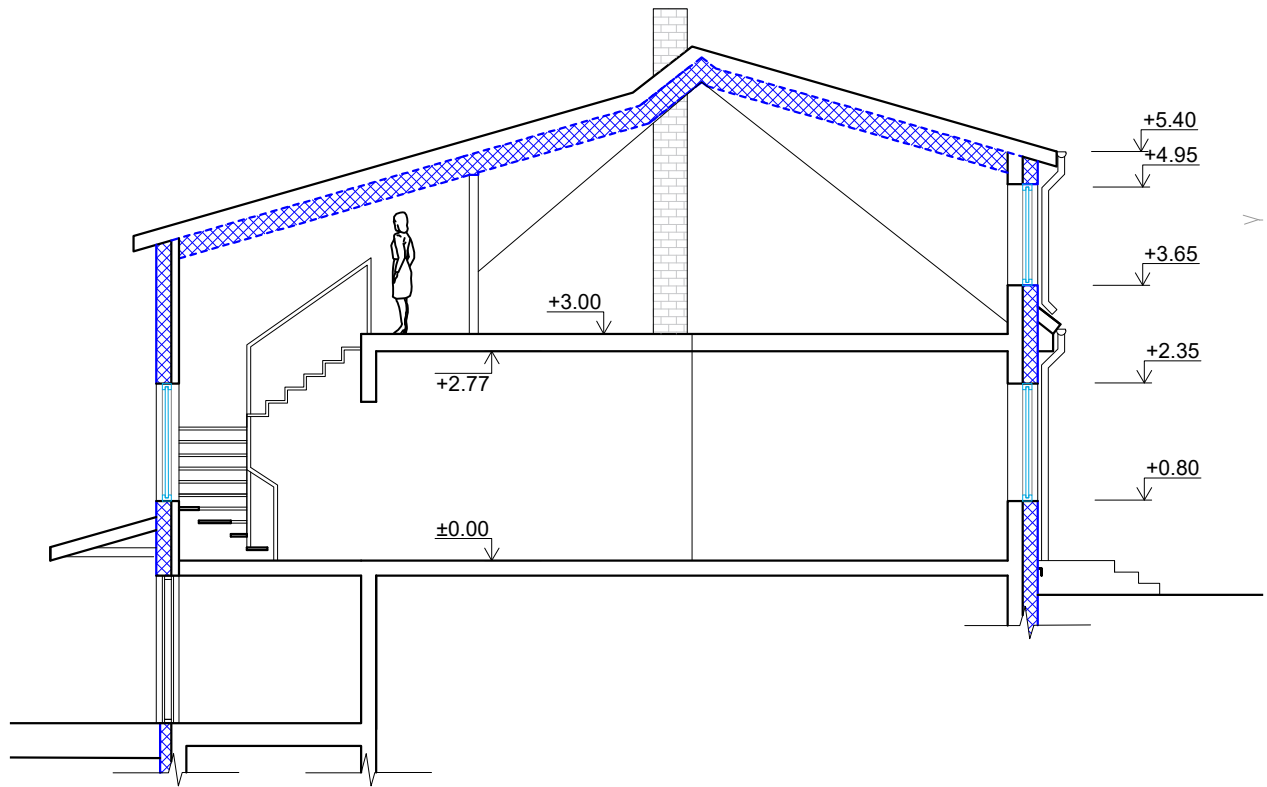

0		2022-09	Projektiniai pasiūlymai viešam svarstymui su visuomene.		
LAI DA	DATA	LAIDOS STATUSAS. KEITIMO PRIEŽASTIS.			
ATESTATO NR.	PROJEKTUOTOJAS		STATINIO PROJEKTO PAVADINIMAS		
	<p>UAB "Nemuno deltos projektai" Turgaus g. 5, Šilutė; tel./faks. 8 441 51443, el. paštas info@deltosprojektai.lt, www.ndp.lt</p>		<p>GYVENAMOSIOS PASKIRTIES PASTATO, Šilalės r. sav., Laukuva, Eitvydaičių g.9, KAPITALINIO REMONTO, KEIČIANT PASKIRTĮ Į KULTŪROS, PROJEKTINIAI PASIŪLYMAI</p>		
A695	PV	A. Čepienė	BRĖŽINYS	PJŪVIS 2-2 M1:100	Laida
A2095	PDV	B. Gedrimienė			0
lt.	STATYTOJAS		DOKUMENTO ŽYMUO		Brėžinys
	Šilalės rajono savivaldybė		NDP-22.040-KRP-PP-B.10		Brėžiniai
					1
					1



0	2022-09	Projektiniai pasiūlymai viešam svarstymui su visuomene.		
LAIDA	DATA	LAIDOS STATUSAS. KEITIMO PRIEŽASTIS.		
ATESTATO NR.	PROJEKTUOTOJAS		STATINIO PROJEKTO PAVADINIMAS	
	<p>UAB "Nemuno deltos projektai" Turgaus g. 5, Šilutė; tel./faks. 8 441 51443, el. paštas info@deltosprojektai.lt, www.ndp.lt</p>		<p>GYVENAMOSIOS PASKIRTIES PASTATO, Šilalės r. sav., Laukuva, Eitvydaičių g.9, KAPITALINIO REMONTO, KEIČIANT PASKIRTĮ Į KULTŪROS, PROJEKTINIAI PASIŪLYMAI</p>	
A695	PV	A. Čepienė	BRĖŽINYS	
A2095	PDV	B. Gedrimienė	KOMPIUTERINĖS VIZUALIZACIJOS	
It.	STATYTOJAS		DOKUMENTO ŽYMUO	
	Šilalės rajono savivaldybė		NDP-22.040-KRP-PP-B.11	
			Brėžinys	Brėžiniai
			1	1
			Laida	0