

R. Šuto individuali veikla

Ind.v.v.p. Nr. 843654

Gumbės g. 39, LT-36159 Panevėžys,

Tel. +370 610 10 568

el. p. remigijus.sutas@gmail.com

PROJEKTO PAVADINIMAS:	„Mokslo paskirties pastato, keičiant paskirtį į daugiabučių Parko g. 41 (5C2b), Panevėžyje kapitalinio remonto projektas”			
STATYTOJAS	UAB „Parko rezidencija“ Įm. k. 305153921			
STATINIO ADRESAS:	Parko g. 41, Panevėžys			
STATYBOS RŪŠIS:	Kapitalinis remontas			
NAUDOJIMO PASKIRTIS :	Esama – mokslo 7.11 , busima - gyvenamoji (trijų ir daugiau butų) 6.3			
STATINIO KATEGORIJA:	Neypatingas statinys			
PROJEKTO ETAPAS:	Projektiniai pasiūlymai			
Laida:	0			
PROJEKTO NR.	P/220228 –01-PP			
R. Šuto Ind.v.v.p. Nr. 843654	PV		J. I. Paužuolienė	At. Nr. A1186
	PDV		J. I. Paužuolienė	At. Nr. A1186
2022				

AIŠKINAMASIS RAŠTAS

Statybos vieta.

Mokslo paskirties pastatas, kurio paskirtis keičiama į gyvenamosios (3 ir daugiau butų) stovi Panevėžyje Parko g. 41 sklype. Sklypas yra daugiabučių gyvenamųjų namų kvartale, ribojamas Parko, Statybininkų bei Dariaus ir Girėno gatvių. Pagal Panevėžio miesto bendrąjį planą sklypas patenka į T5 teritoriją, kurioje galimi žemės naudojimo būdai G1/G2/K/V/R/B/I1/I2/E, didžiausias leistinas užstatymo intensyvumas - 1,8, o maksimalus užstatymo aukštis aukštais – 9. Žemės sklypo registro duomenimis žemės naudojimo būdas: Gyvenamosios teritorijos.

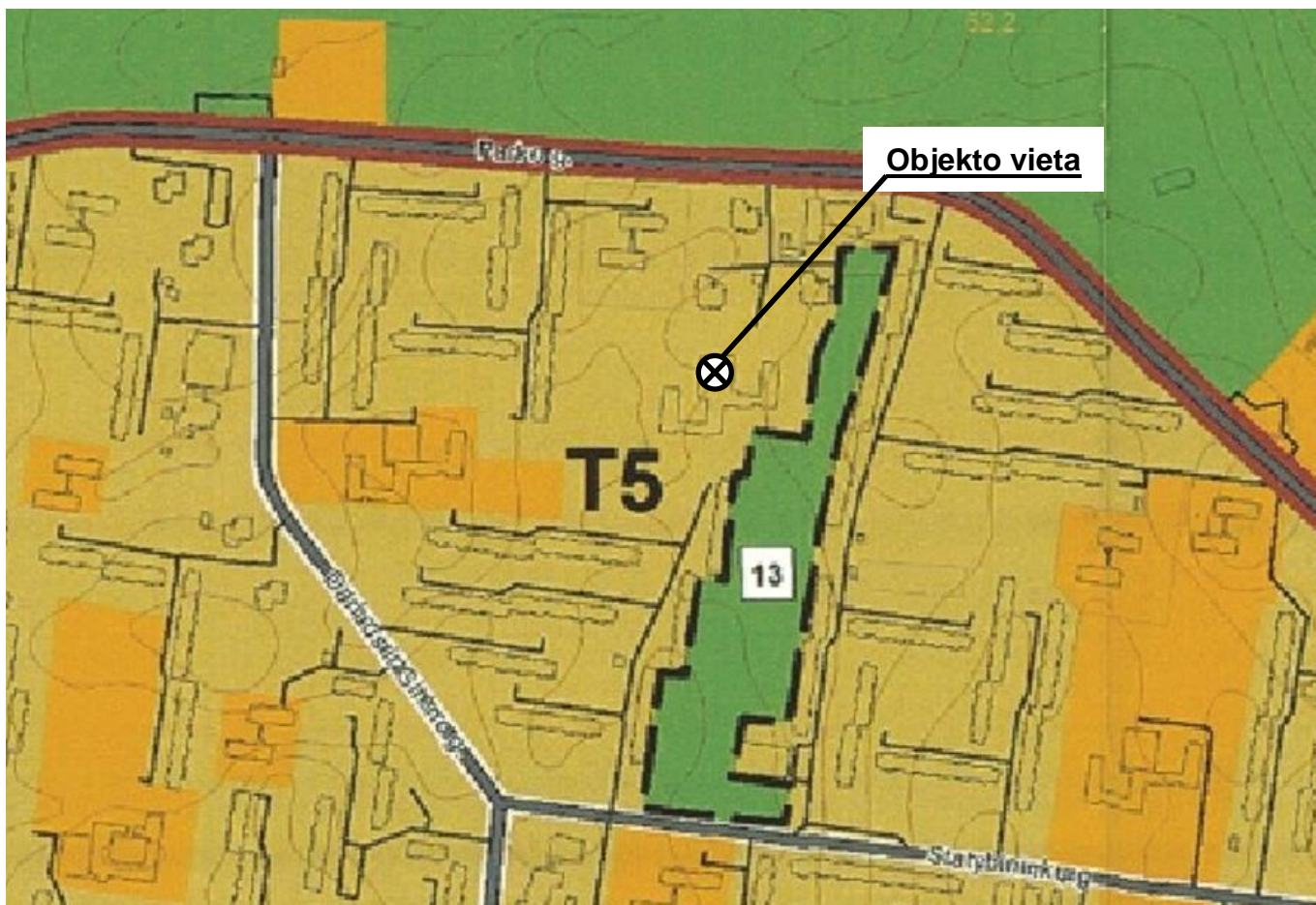

Sklype planuojama kapitališkai remontuojant mokslo paskirties pastatą pakeisti jo paskirtį į daugiabutį gyvenamąjį namą. Pastato tūris nekeičiamas.

0	2022-08	Visuomenės informavimui apie numatomą statinių projektavimą			
Laida	Data	Laidos statusas. Keitimo priežastis (jei taikoma)			
KVAL. PATV. DOK. NR.	R. Šuto individuali vekla Ind.v.v.p. Nr. 843654 Gumbės g. 39, LT-36159 Panevėžys, Tel. +370 610 10 568 el. p. remigijus.sutas@gmail.com		PROJEKTO PAVADINIMAS: „Mokslo paskirties pastato, keičiant paskirtį į daugiabučių Parko g. 41 (5C2b), Panevėžyje kapitalinio remonto projektas”		
A1186	PV	J. I. Paužuolienė	DOKUMENTO PAVADINIMAS		Laida
A1186	PDVSA	J. I. Paužuolienė	Aiškinamasis raštas		0
LT	STATYTOJAS: UAB „Parko rezidencija“ Įm. k. 305153921		DOKUMENTO ŽYMUO: P/220228-01-PP-AR		LAPAS LAPŲ
				1	3

Projektiniai pasiūlymai parengti vadovaujantis užsakovo pateikta projektavimo užduotimi, sklypui galiojančiais teritorijų planavimo dokumentais bei Lietuvos Respublikoje galiojančiais statybų techniniais reglamentais bei normomis.

Projektuojamų statinių techniniai ir paskirties rodikliai

01-Daugiabuti gyvenamasis namas (buvęs mokslo paskirties)		
	Prieš kapitalinį remontą	Po kapitalinio remonto
Statinio kategorija:	Neypatingas	Neypatingas
Statybos rūšis:	Kapitalinis remontas	
Paskirtis (pagal STR 1.01.03:2017):	Mokslo paskirties (7.11)	Daugiabutis gyvenamasis namas (6.3)
Bendras plotas:	1264,03 m ²	1609,12 m ²
Naudingas plotas	- m ²	1,547,41 m ²
Gyvenamasis plotas	- m ²	1,161,11 m ²
Butų skaičius	0 vnt.	20 vnt.
Aukštų skaičius:	2	2
Pastato aukštis metrais	8.90 m	8,90 m
Pastato tūris	7463 m ³	7463 m ³

Trumpas projektuojamo statinio aprašymas

01-Daugiabutis gyvenamasis namas

Buvusį mokyklos pastato sporto salės su valgykla ir aktų sale korpusą (suformuotas kaip unikalus statinys 4400-5417-2100) pertvarkant erdves ir jas suskaidžius įrengiant butus su antresolėmis.

Pastato rytinėje pusėje buvusioje mokyklos valgykloje ir antrame aukšte buvusioje aktų salėje įrengiami butai (5 vnt pirmame aukšte ir 5 vnt. antrame aukšte). Pastato buvusios sporto salės pusėje įrengiamas koridorius patekimui į butus ir dar 10 butų (5 pirmame aukšte ir 5 antrame), viso pastate planuojama įrengti 20 butų su antresolėmis arba be antresolių vietoje buvusių sporto salės, aktų salės ir valgyklos su pagalbinėmis patalpomis. Projektuojamų butų dydis svyruoja nuo 40 iki 90 kvadratinių metrų. Rūsyje įrengiama 10 vnt. sandėliukų.

Projektiniams sprendiniams įgyvendinti stiprinamos esančios konstrukcijos jas pertvarkant ir išlaikant pagrindinius pastato gabaritus – aukštį, plotį ir ilgį bei keičiama pastato paskirtis į gyvenamąjį trijų ir daugiau butų (daugiabutis) namą.

Pastatas šiltinamas, apdailai planuojama naudoti dviejų atspalvių struktūrinį tinką.

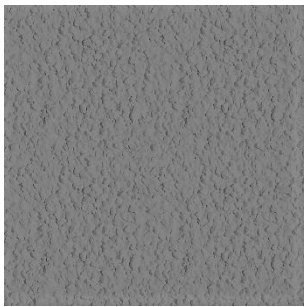
Fasadų medžiagos*	
Struktūrinis tinkas (baltas)	Struktūrinis tinkas (pilkas)
	

P/220228-01-PP-AR	LAPAS	LAPŲ	LAI DA
	2	3	0

Projekte sklypo plano sprendiniai nesprendžiami ir darbai nevykdomi. Sklypo tvarkomas pagal ankstesnių projektų sprendinius.

Inžineriniai sprendiniai

Esamas pastatas yra aprūpintas centralizuotais vandens ir nuotekų tinklais. Lauko inžineriniai tinklai nekeičiami ir paliekami esami

Brėžinių žiniaraštis

DOKUMENTO ŽYMUO	LAIDA	LAPŲ SK.	PAVADINIMAS	PASTABOS
P/220228-01-PP-SP-B.01	0	1	SKLYPO PLANO SCHEMA	
P/220228-01-PP-SA-B.01	0	1	RŪSIO PLANAS	
P/220228-01-PP-SA-B.02	0	1	I A. PLANAS	
P/220228-01-PP-SA-B.03	0	1	II A. PLANAS (SU SPORTO SALĖS ANTRESOLĖMIS)	
P/220228-01-PP-SA-B.04	0	1	II A. PLANAS ANTRESOLĖMIS	
P/220228-01-PP-SA-B.05	0	1	STOGO PLANAS	
P/220228-01-PP-SA-B.06	0	1	PRINCIPINIS SKERSINIS PJŪVIS	
P/220228-01-PP-SA-B.07	0	1	PRINCIPINIS PJŪVIS AKSONOMETRIJOJE	
P/220228-01-PP-SA-B.08	0	1	SPORTO SALĖS ZONOS BUTŲ AKSONOMETRIJOS	
P/220228-01-PP-SA-B.09	0	1	FASADAI	
P/220228-01-PP-SA-B.10	0	1	FASADAI	
P/220228-01-PP-SA-B.11	0	1	KVARTALO URBANISTINĖ AKSONOMETRIJA	
P/220228-01-PP-SA-B.12	0	1	KVARTALO URBANISTINĖ AKSONOMETRIJA	
		2	VIZUALIZACIJOS	

P/220228-01-PP-AR	LAPAS	LAPŲ	LAIDA
	3	3	0

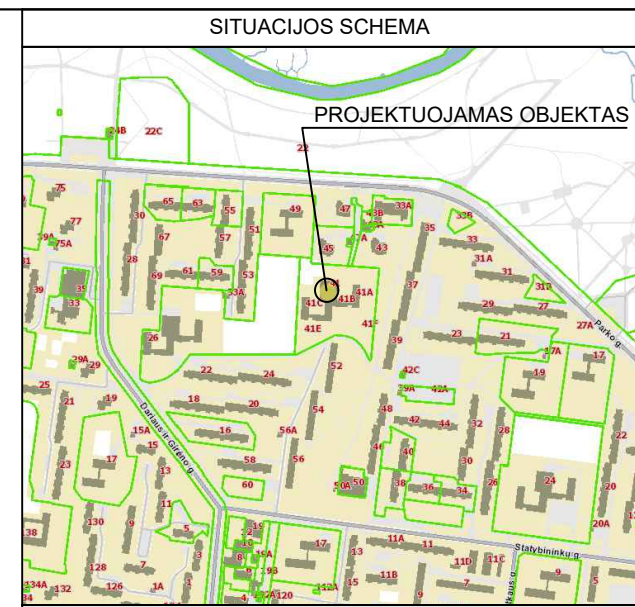
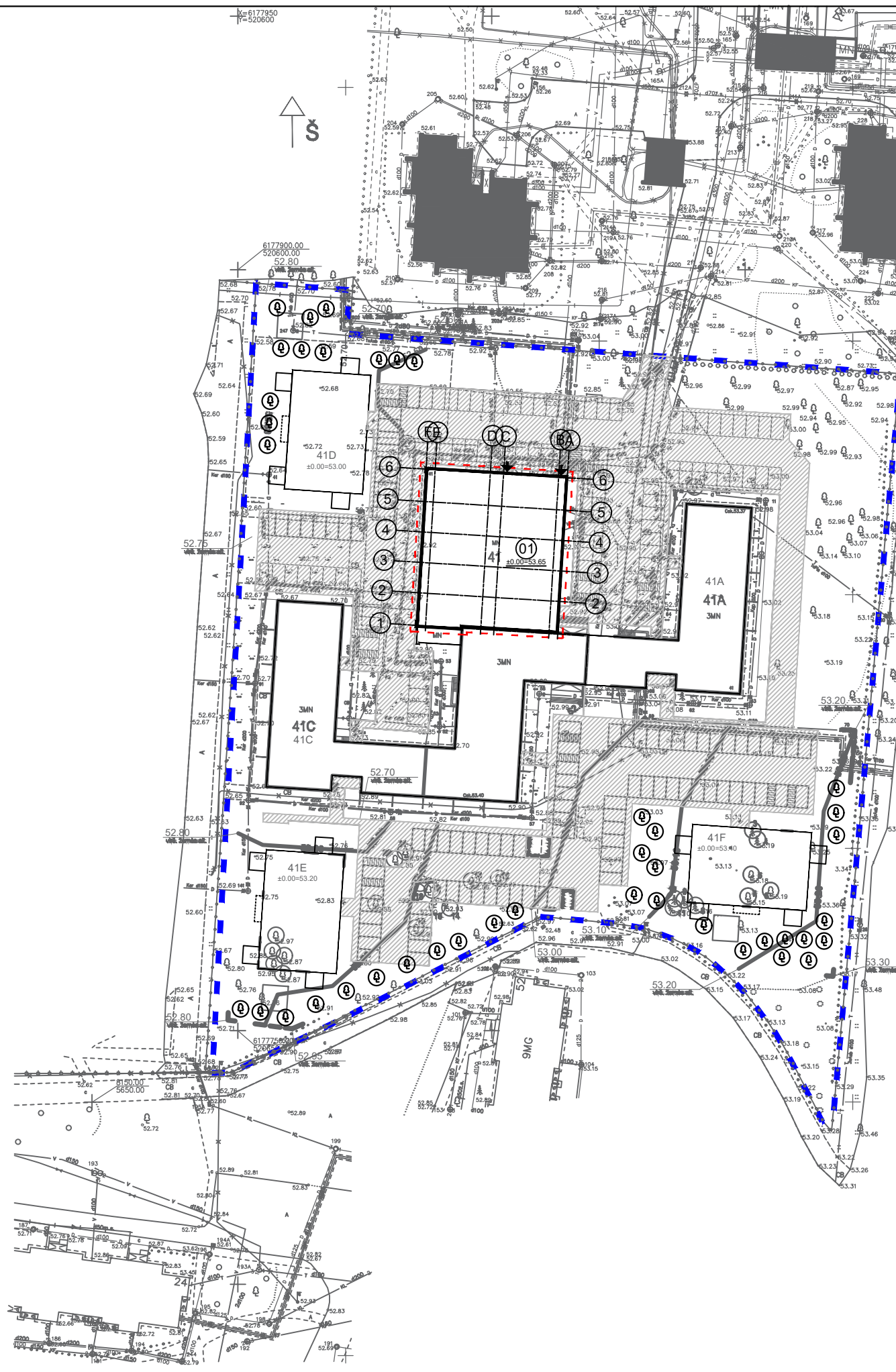

SUTARTINIAI ŽYMĖJIMAI

	PROJEKTUOJAMAS PASTATAS
	SKLYPO RIBOS
	DARBŲ ZONA - 992 m ²
	KITI PASTATAI/STATINIAI
	PATEKIMAS Į PROJEKTUOJAMĄ PASTATĄ
	KITAIŠ PROJEKTAIS SUPROJEKTUOTOS DANGOS

0	2022-08	Projektiniams pasiūlymams		
LAIDA	DATA	LAIDOS STATUSAS, KEITIMO PRIEŽASTIS (JEI TAIKOMA)		
KVAL. PATV. DOK. NR.	R. Šuto individuali veikla Ind.v.v.p. Nr. 843654 Gumbės g. 39, LT-36159 Panevėžys, Tel. +370 610 10 568 el. p. remigijus.sutas@gmail.com		STATINIO PROJEKTO PAVADINIMAS: „Mokslų paskirties pastato, keičiant paskirtį į daugiabučių Parko g. 41 (5C2b), Panevėžyje kapitalinio remonto projektas“	
A 1186	PV	J. I. Paužuolienė	DOKUMENTO PAVADINIMAS: Sklypo plano schema M 1:1000	LAIDA
A 1186	PDV	J. I. Paužuolienė		0
LT	STATYTOJAS IR (ARBA) UŽSAKOVAS: UAB „Parko rezidencija“ [m. k. 305153921]		DOKUMENTO ŽYMUO: P/220228 -01-PP-SP-B.01	LAPAS
				LAPAS
				1
				1

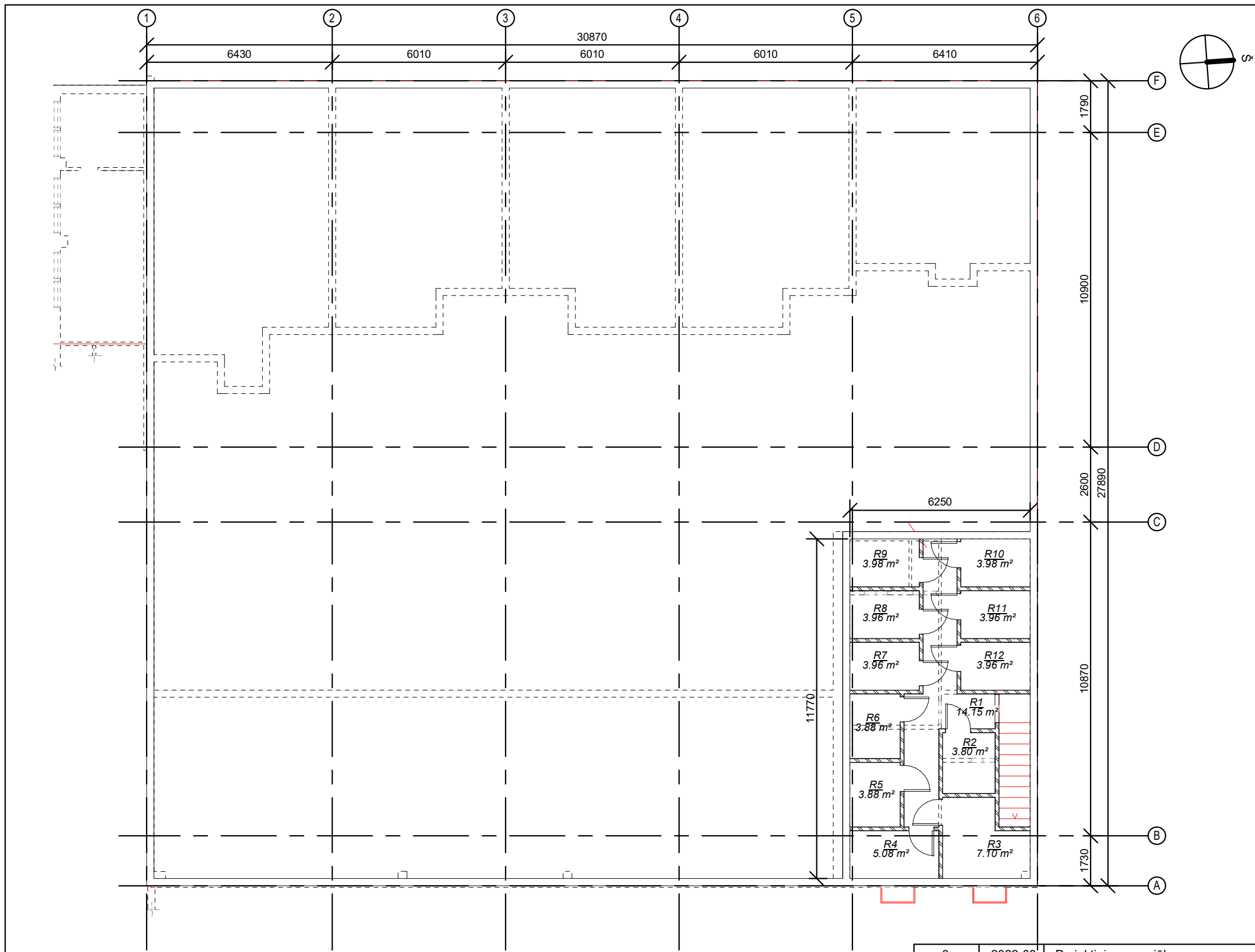

Eksplikacija -Rūsysis		
Nr.	Patalpa	Plotas
R1	Koridorius	14.15 m ²
R2	Sandėliukas	3.80 m ²
R3	VAM	7.10 m ²
R4	Sandėliukas	5.08 m ²
R5	Sandėliukas	3.88 m ²
R6	Sandėliukas	3.88 m ²
R7	Sandėliukas	3.96 m ²
R8	Sandėliukas	3.96 m ²
R9	Sandėliukas	3.98 m ²
R10	Sandėliukas	3.98 m ²
R11	Sandėliukas	3.96 m ²
R12	Sandėliukas	3.96 m ²
Bendras aukšto plotas		61.71 m ²

- PASTABOS:
- +/-0.00=53.65 m (esamas grindų lygis pagal LAS07 aukščių sistemą).
 - Visi matmenys, kur nenurodyta kitaip, duoti milimetrais; altitudės - metrais.
 - Bet kokius projekto pakeitimus būtina derinti su projekto rengėju ir statytoju.

0	2022-08	Projektiniams pasiūlymams		
Laida	Data	Laidos statusas. Keitimo priežastis (jei taikoma)		
KVAL. PATV. DOK. NR.	R. Šuto individuali veikla Ind.v.v.p. Nr. 843654 Gumbės g. 39, LT-36159 Panevėžys, Tel. +370 610 10 568 el. p. remigijus.sutas@gmail.com			STATINIO PROJEKTO PAVADINIMAS „Mokslo paskirties pastato, keičiant paskirtį į daugiabučių Parko g. 41 (5C2b), Panevėžyje kapitalinio remonto projektas“
	Pareigos	Vardas pavardė	Parašas	
A1186	PV	J. I. Paužuolienė		DOKUMENTO PAVADINIMAS
A1186	PDVSA	J. I. Paužuolienė		Rūsio planas M1 : 150
Kalba	STATYTOJAS UAB „Parko rezidencija“ Įm. k. 305153921			DOKUMENTO ŽYMUO
LT				P/220228-01-PP-SA-B.01
				Lapas
				Lapų
				1
				1

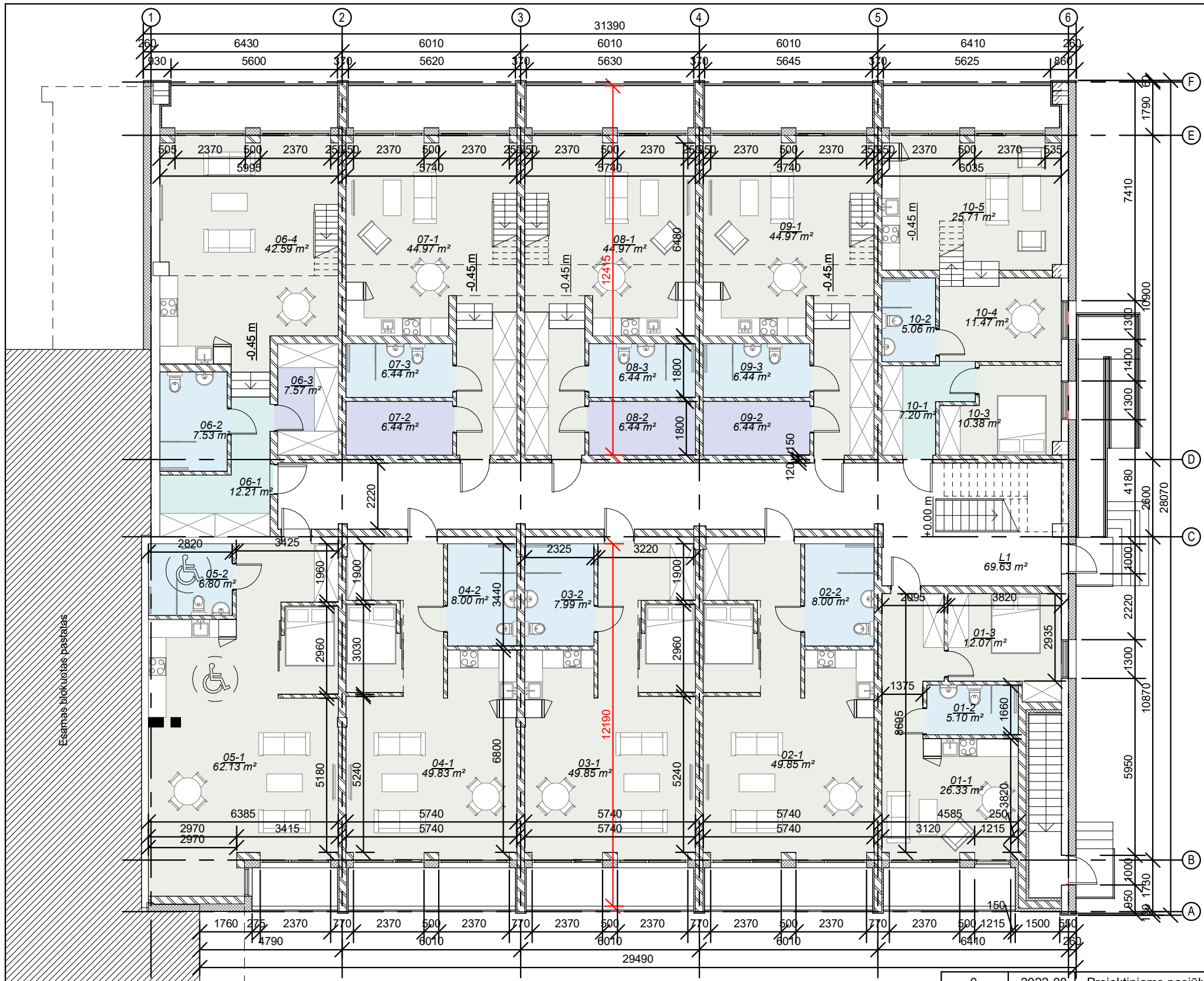

Esamas blokuojamas pastatas

Bendras plotas	
Aukštas	Plotas
Rūsūs	61.71 m ²
1 aukštas	658.84 m ²
Antresolė (1A)	59.32 m ²
2 aukštas	593.18 m ²
Antresolės (2A)	236.07 m ²
Bendras pastato plotas	1609.12 m ²

Eksplikacija - I a.		
Nr.	Patalpa	Plotas
L1	Laiptinė	69.63 m ²
		69.63 m ²
01-1	Kambarys	26.33 m ²
01-2	San. mazgas	5.10 m ²
01-3	Kambarys	12.07 m ²
01		43.50 m ²
02-1	Kambarys	49.85 m ²
02-2	San. mazgas	8.00 m ²
02		57.85 m ²
03-1	Kambarys	49.85 m ²
03-2	San. mazgas	7.99 m ²
03		57.84 m ²
04-1	Kambarys	49.83 m ²
04-2	San. mazgas	8.00 m ²
04		57.83 m ²
05-1	Kambarys	62.13 m ²
05-2	San. mazgas	6.80 m ²
05		68.93 m ²
06-1	Holas	12.21 m ²
06-2	San. mazgas	7.53 m ²
06-3	Drabužinė	7.57 m ²
06-4	Kambarys	42.59 m ²
06-5	Antresolė	15.62 m ²
06		85.52 m ²
07-1	Kambarys	44.97 m ²
07-2	Drabužinė	6.44 m ²
07-3	San. mazgas	6.44 m ²
07-4	Antresolė	11.03 m ²
07		68.88 m ²
08-1	Kambarys	44.97 m ²
08-2	Drabužinė	6.44 m ²
08-3	San. mazgas	6.44 m ²
08-4	Antresolė	11.03 m ²
08		68.88 m ²
09-1	Kambarys	44.97 m ²
09-2	Drabužinė	6.44 m ²
09-3	San. mazgas	6.44 m ²
09-4	Antresolė	11.03 m ²
09		68.88 m ²
10-1	Holas	7.20 m ²
10-2	San. mazgas	5.06 m ²
10-3	Kambarys	10.38 m ²
10-4	Kambarys	11.47 m ²
10-5	Kambarys	25.71 m ²
10-6	Antresolė	10.61 m ²
10		70.43 m ²
Bendras aukšto plotas		718.17 m ²

- PASTABOS:
- +/-0.00=53.65 m (esamas grindų lygis pagal LAS07 aukščių sistemą).
 - Visi matmenys, kur nenurodyta kitaip, duoti milimetrais; altitudės - metrais.
 - Bet kokius projekto pakeitimus būtina derinti su projekto rengėju ir statytoju.

0	2022-08	Projektiniams pasiūlymams	
Laida	Data	Laidos statusas. Keitimo priežastis (jei taikoma)	
KVAL. PATV. DOK. NR.	R. Šuto individuali veikla Ind.v.v.p. Nr. 843654 Gumbės g. 39, LT-36159 Panevėžys, Tel. +370 610 10 568 el. p. remijijus.sutas@gmail.com		STATINIO PROJEKTO PAVADINIMAS „Mokslo paskirties pastato, keičiant paskirtį į daugiabučių Parko g. 41 (5C2b), Panevėžyje kapitalinio remonto projektas“
	Pareigos	Vardas pavardė	Parašas
A1186	PV	J. I. Paužuolienė	
A1186	PDVSA	J. I. Paužuolienė	
Kalba	STATYTOJAS UAB „Parko rezidencija“ Įm. k. 305153921		DOKUMENTO ŽYMUO P/220228-01-PP-SA-B.02
		Lapas	Lapų
		1	1

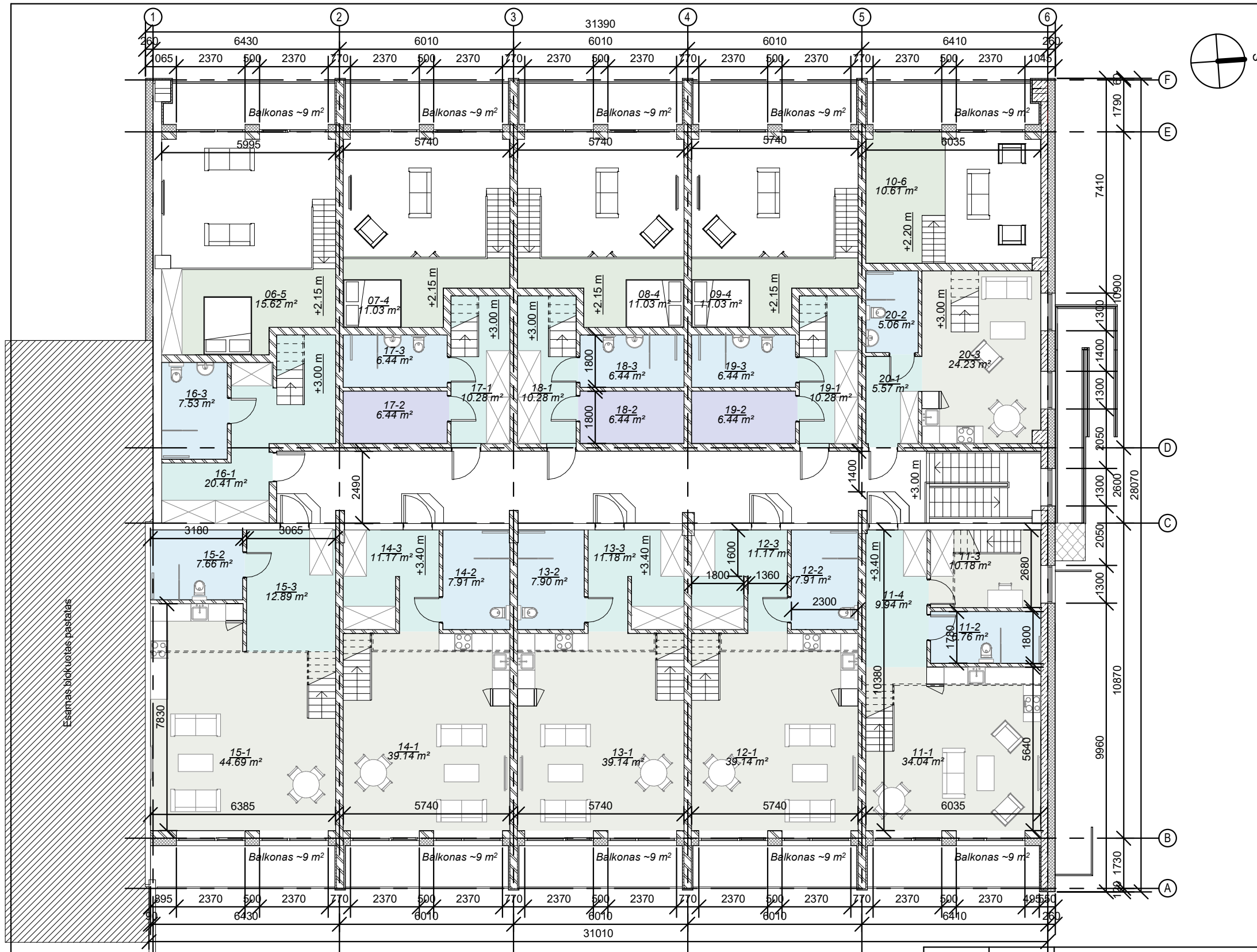

Eksplikacija - II a.		
Nr.	Patalpa	Plotas
11-1	Kambarys	34.04 m ²
11-2	San. mazgas	6.76 m ²
11-3	Kambarys	10.18 m ²
11-4	Holas	9.94 m ²
11-5	Antresolė	15.21 m ²
11-6	Antresolė	8.14 m ²
11		84.26 m ²
12-1	Kambarys	39.14 m ²
12-2	San. mazgas	7.91 m ²
12-3	Holas	11.17 m ²
12-4	Antresolė	23.28 m ²
12		81.50 m ²
13-1	Kambarys	39.14 m ²
13-2	San. mazgas	7.90 m ²
13-3	Holas	11.18 m ²
13-4	Antresolė	23.52 m ²
13		81.74 m ²
14-1	Kambarys	39.14 m ²
14-2	San. mazgas	7.91 m ²
14-3	Holas	11.17 m ²
14-4	Antresolė	23.52 m ²
14		81.74 m ²
15-1	Kambarys	44.69 m ²
15-2	San. mazgas	7.66 m ²
15-3	Holas	12.89 m ²
15-4	Antresolė	26.85 m ²
15		92.09 m ²

Eksplikacija - II a.		
Nr.	Patalpa	Plotas
16-1	Holas	20.41 m ²
16-3	San. mazgas	7.53 m ²
16-4	Kambarys	43.54 m ²
16-5	Antresolė	25.10 m ²
16		96.57 m ²
17-1	Holas	10.28 m ²
17-2	Drabužinė	6.44 m ²
17-3	San. mazgas	6.44 m ²
17-4	Kambarys	35.01 m ²
17-5	Antresolė	20.99 m ²
17		79.17 m ²
18-1	Kambarys	35.01 m ²
18-1	Holas	10.28 m ²
18-2	Drabužinė	6.44 m ²
18-3	San. mazgas	6.44 m ²
18-5	Antresolė	20.99 m ²
18		79.17 m ²
19-1	Holas	10.28 m ²
19-2	Drabužinė	6.44 m ²
19-3	San. mazgas	6.44 m ²
19-4	Kambarys	35.01 m ²
19-5	Antresolė	20.98 m ²
19		79.17 m ²
20-1	Holas	5.57 m ²
20-2	San. mazgas	5.06 m ²
20-3	Kambarys	24.23 m ²
20-4	Kambarys	11.49 m ²
20-5	Kambarys	12.26 m ²
20-6	Antresolė	15.23 m ²
20		73.84 m ²
Bendras aukšto plotas		829.25 m ²

Bendras plotas	
Aukštas	Plotas
Rusys	61.71 m ²
1 aukštas	658.84 m ²
Antresolė (1A)	59.32 m ²
2 aukštas	593.18 m ²
Antresolės (2A)	236.07 m ²
Bendras pastato plotas	1609.12 m ²

Eksplikacija - I a. (antresolės)		
Nr.	Patalpa	Plotas
06-5	Antresolė	15.62 m ²
07-4	Antresolė	11.03 m ²
08-4	Antresolė	11.03 m ²
09-4	Antresolė	11.03 m ²
10-6	Antresolė	10.61 m ²
Bendras I a. antresolių plotas		59.32 m ²

- PASTABOS:
- +/-0.00=53.65 m (esamas grindų lygis pagal LAS07 aukščių sistemą).
 - Visi matmenys, kur nenurodyta kitaip, duoti milimetrais; altitudės - metrais.
 - Bet kokius projekto pakeitimus būtina derinti su projekto rengėju ir statytoju.

0	2022-08	Projektiniams pasiūlymams	
Laida	Data	Laidos statusas. Keitimo priežastis (jei taikoma)	
KVAL. PATV. DOK. NR.	R. Šuto individuali veikla Ind.v.v.p. Nr. 843654 Gumbės g. 39, LT-36159 Panevėžys, Tel. +370 610 10 568 el. p. remijijus.sutas@gmail.com		STATINIO PROJEKTO PAVADINIMAS
	Pareigos	Vardas pavardė	Parašas
A1186	PV	J. I. Paužuolienė	
A1186	PDVSA	J. I. Paužuolienė	
Kalba	STATYTOJAS		DOKUMENTO ŽYMUO
LT	UAB „Parko rezidencija“ Įm. k. 305153921		P/220228-01-PP-SA-B.03
			Laida
			0
			Lapas
			1
			Lapų
			1

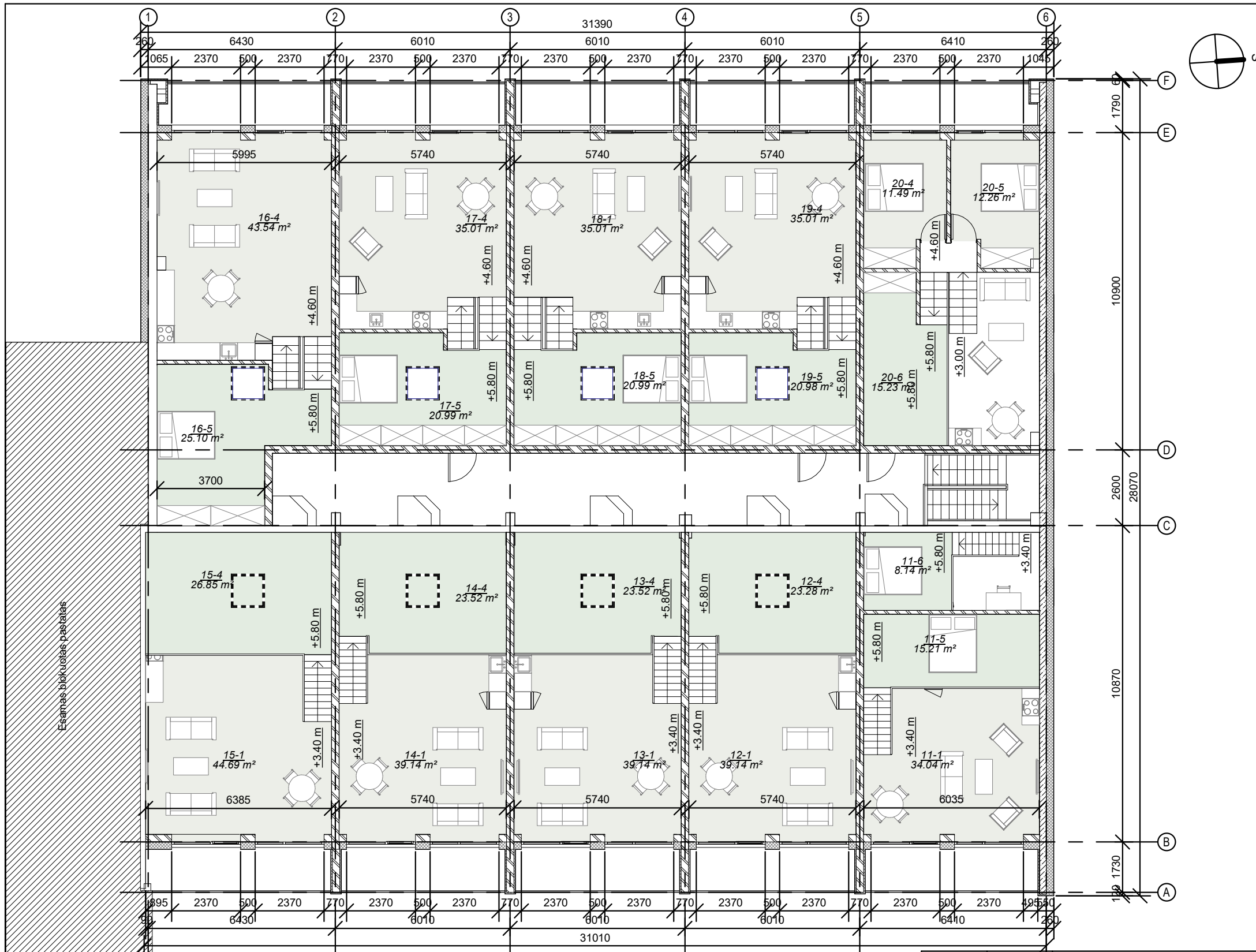

Eksplikacija - II a.		
Nr.	Patalpa	Plotas
11-1	Kambarys	34.04 m ²
11-2	San. mazgas	6.76 m ²
11-3	Kambarys	10.18 m ²
11-4	Holas	9.94 m ²
11-5	Antresolė	15.21 m ²
11-6	Antresolė	8.14 m ²
11		84.26 m ²
12-1	Kambarys	39.14 m ²
12-2	San. mazgas	7.91 m ²
12-3	Holas	11.17 m ²
12-4	Antresolė	23.28 m ²
12		81.50 m ²
13-1	Kambarys	39.14 m ²
13-2	San. mazgas	7.90 m ²
13-3	Holas	11.18 m ²
13-4	Antresolė	23.52 m ²
13		81.74 m ²
14-1	Kambarys	39.14 m ²
14-2	San. mazgas	7.91 m ²
14-3	Holas	11.17 m ²
14-4	Antresolė	23.52 m ²
14		81.74 m ²
15-1	Kambarys	44.69 m ²
15-2	San. mazgas	7.66 m ²
15-3	Holas	12.89 m ²
15-4	Antresolė	26.85 m ²
15		92.09 m ²

Eksplikacija - II a.		
Nr.	Patalpa	Plotas
16-1	Holas	20.41 m ²
16-3	San. mazgas	7.53 m ²
16-4	Kambarys	43.54 m ²
16-5	Antresolė	25.10 m ²
16		96.57 m ²
17-1	Holas	10.28 m ²
17-2	Drabužinė	6.44 m ²
17-3	San. mazgas	6.44 m ²
17-4	Kambarys	35.01 m ²
17-5	Antresolė	20.99 m ²
17		79.17 m ²
18-1	Kambarys	35.01 m ²
18-1	Holas	10.28 m ²
18-2	Drabužinė	6.44 m ²
18-3	San. mazgas	6.44 m ²
18-5	Antresolė	20.99 m ²
18		79.17 m ²
19-1	Holas	10.28 m ²
19-2	Drabužinė	6.44 m ²
19-3	San. mazgas	6.44 m ²
19-4	Kambarys	35.01 m ²
19-5	Antresolė	20.98 m ²
19		79.17 m ²
20-1	Holas	5.57 m ²
20-2	San. mazgas	5.06 m ²
20-3	Kambarys	24.23 m ²
20-4	Kambarys	11.49 m ²
20-5	Kambarys	12.26 m ²
20-6	Antresolė	15.23 m ²
20		73.84 m ²
Bendras aukšto plotas		829.25 m ²

Bendras plotas	
Aukštas	Plotas
Rusys	61.71 m ²
1 aukštas	658.84 m ²
Antresolė (1A)	59.32 m ²
2 aukštas	593.18 m ²
Antresolės (2A)	236.07 m ²
Bendras pastato plotas	1609.12 m ²

- PASTABOS:
- +/-0.00=53.65 m (esamas grindų lygis pagal LAS07 aukščių sistemą).
 - Visi matmenys, kur nenurodyta kitaip, duoti milimetrais; altitudės - metrais.
 - Bet kokius projekto pakeitimus būtina derinti su projekto rengėju ir statytoju.

0	2022-08	Projektiniams pasiūlymams		
Laida	Data	Laidos statusas. Keitimo priežastis (jei taikoma)		
KVAL. PATV. DOK. NR.	R. Šuto individuali veikla Ind.v.v.p. Nr. 843654 Gumbės g. 39, LT-36159 Panevėžys, Tel. +370 610 10 568 el. p. remijijus.sutas@gmail.com		STATINIO PROJEKTO PAVADINIMAS	
	Pareigos	Vardas pavardė	Parašas	„Mokslų paskirties pastato, keičiant paskirtį į daugiabučių Parko g. 41 (5C2b), Panevėžyje kapitalinio remonto projektas“
A1186	PV	J. I. Paužuolienė		DOKUMENTO PAVADINIMAS
A1186	PDVSA	J. I. Paužuolienė		II a. planas su antresolėmis
				M1 : 150
Kalba	STATYTOJAS		DOKUMENTO ŽYMUO	Lapas
LT	UAB „Parko rezidencija“ Įm. k. 305153921		P/202228-01-PP-SA-B.04	Lapų
				1 1

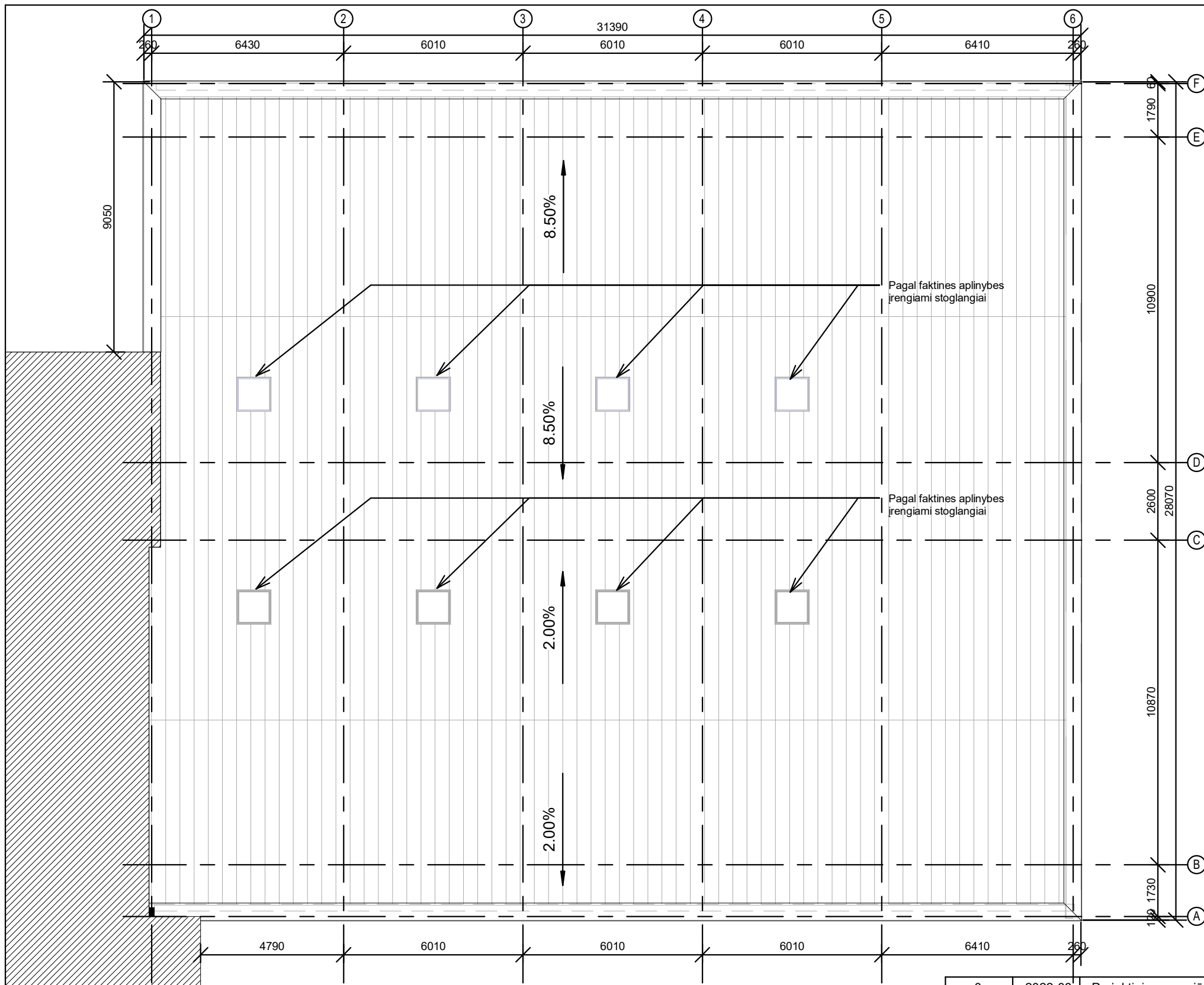

- PASTABOS:
1. +/-0.00=53.65 m (esamas grindų lygis pagal LAS07 aukščių sistemą).
 2. Visi matmenys, kur nurodyta kitaip, duoti milimetrais; altitudės - metrais.
 3. Bet kokius projekto pakeitimus būtina derinti su projekto rengėju ir statytoju.

0	2022-08	Projektiniams pasiūlymams		
Laida	Data	Laidos statusas. Keitimo priežastis (jei taikoma)		
KVAL. PATV. DOK. NR.	R. Šuto individuali veikla Ind.v.v.p. Nr. 843654 Gumbės g. 39, LT-36159 Panevėžys, Tel. +370 610 10 568 el. p. remigijus.sutas@gmail.com		STATINIO PROJEKTO PAVADINIMAS	
			„Mokslo paskirties pastato, keičiant paskirtį į daugiabučių Parko g. 41 (5C2b), Panevėžyje kapitalinio remonto projektas“	
	Pareigos	Vardas pavardė	Parašas	
A1186	PV	J. I. Paužuolienė		DOKUMENTO PAVADINIMAS
A1186	PDVSA	J. I. Paužuolienė		Stogo planas M1 : 150
				Laida
				0
Kalba	STATYTOJAS		DOKUMENTO ŽYMUO	
LT	UAB „Parko rezidencija“ Įm. k. 305153921		P/220228-01-PP-SA-B.05	
			Lapas	Lapų
			1	1

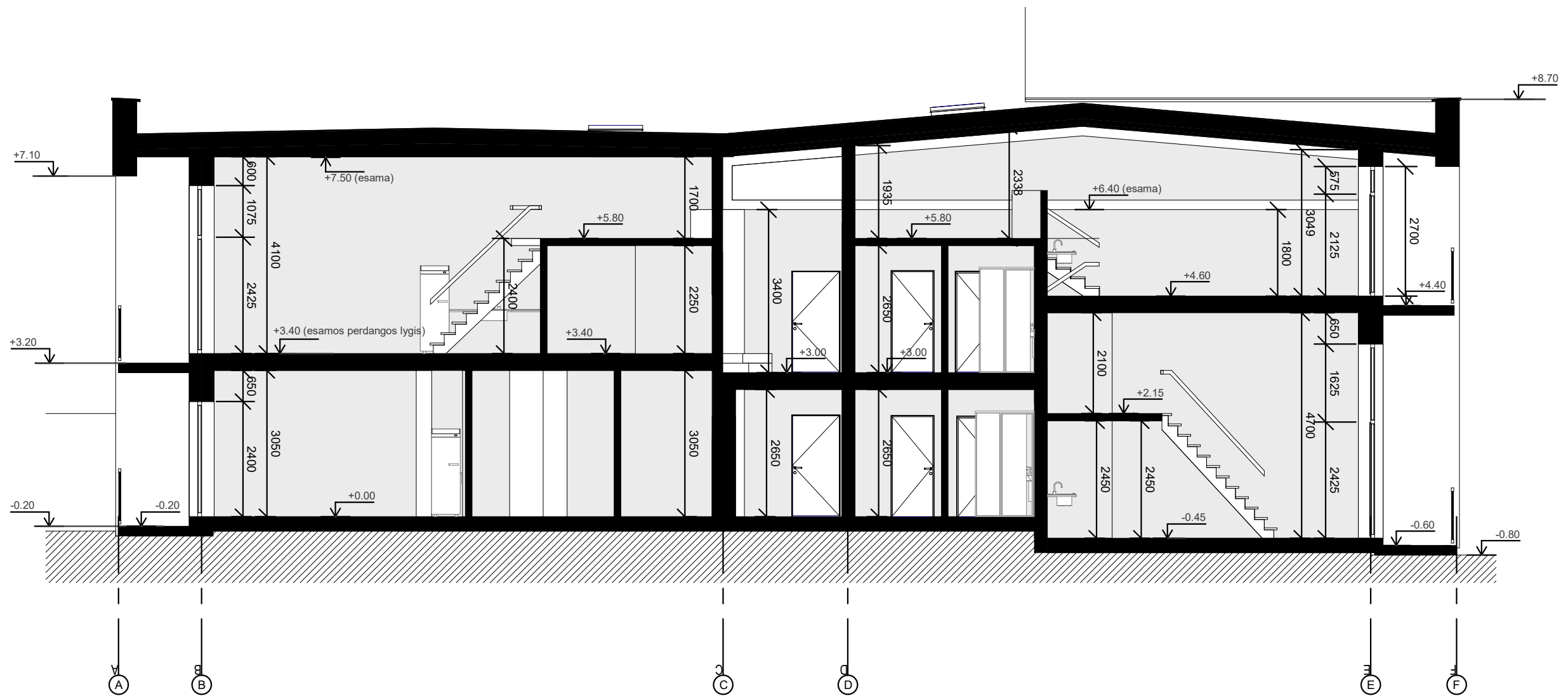

- PASTABOS:
1. +/-0.00=53.65 m (esamas grindų lygis pagal LAS07 aukščių sistemą).
 2. Visi matmenys, kur nenurodyta kitaip, duoti milimetrais; altitudės - metrais.
 3. Bet kokius projekto pakeitimus būtina derinti su projekto rengėju ir statytoju.

0	2022-08	Projektiniams pasiūlymams		
Laida	Data	Laidos statusas. Keitimo priežastis (jei taikoma)		
KVAL. PATV. DOK. NR.	R. Šuto individuali vekla Ind.v.v.p. Nr. 843654 Gumbės g. 39, LT-36159 Panevėžys, Tel. +370 610 10 568 el. p. remigijus.sutas@gmail.com		STATINIO PROJEKTO PAVADINIMAS	
			„Mokslo paskirties pastato, keičiant paskirtį į daugiabučių Parko g. 41 (5C2b), Panevėžyje kapitalinio remonto projektas“	
	Pareigos	Vardas pavardė	Parašas	
A1186	PV	J. I. Paužuolienė		DOKUMENTO PAVADINIMAS
A1186	PDVSA	J. I. Paužuolienė		Principinis skersinis pjūvis M 1 : 100
				Laida
				0
Kalba	STATYTOJAS		DOKUMENTO ŽYMUO	
LT	UAB „Parko rezidencija“ Įm. k. 305153921		P/220228-01-PP-SA-B.06	
			Lapas	Lapų
			1	1

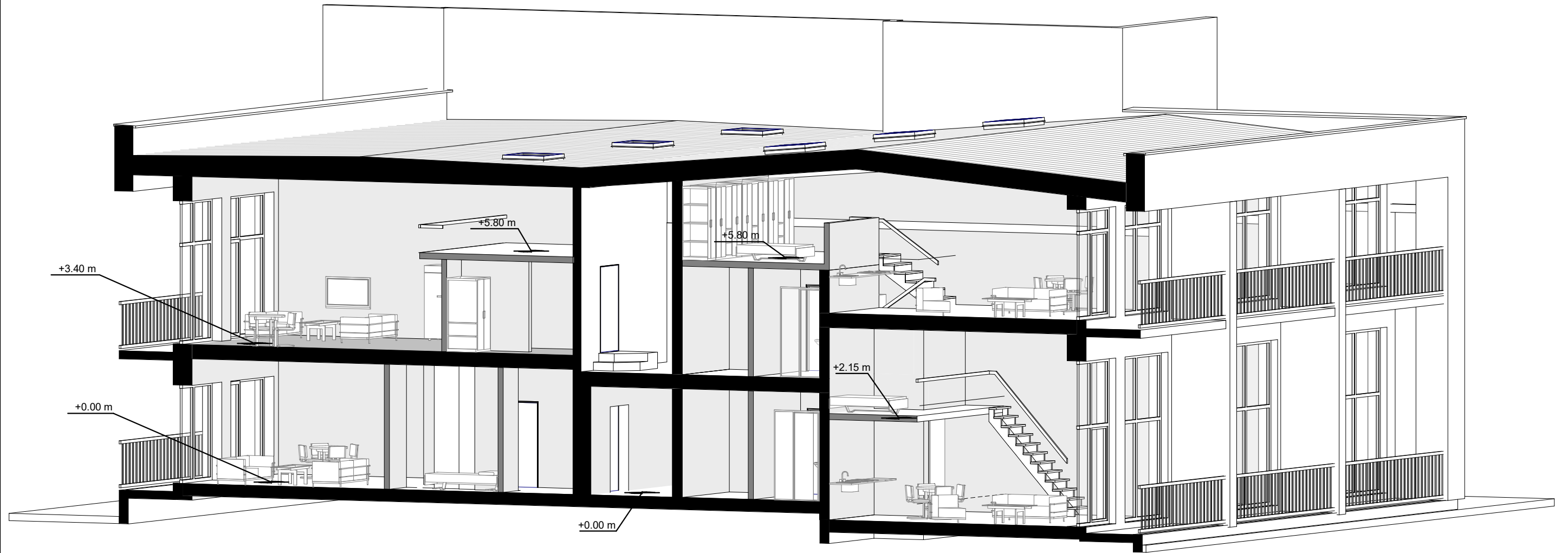

- PASTABOS:
1. +/-0.00=53.65 m (esamas grindų lygis pagal LAS07 aukščių sistemą).
 2. Visi matmenys, kur nenurodyta kitaip, duoti milimetrais; altitudės - metrais.
 3. Bet kokius projekto pakeitimus būtina derinti su projekto rengėju ir statytoju.

0	2022-08	Projektiniams pasiūlymams		
Laida	Data	Laidos statusas. Keitimo priežastis (jei taikoma)		
KVAL. PATV. DOK. NR.	R. Šuto individuali vekla Ind.v.v.p. Nr. 843654 Gumbės g. 39, LT-36159 Panevėžys, Tel. +370 610 10 568 el. p. remigijus.sutas@gmail.com		STATINIO PROJEKTO PAVADINIMAS	
			„Mokslo paskirties pastato, keičiant paskirtį į daugiabučių Parko g. 41 (5C2b), Panevėžyje kapitalinio remonto projektas“	
	Pareigos	Vardas pavardė	Parašas	
A1186	PV	J. I. Paužuolienė		DOKUMENTO PAVADINIMAS
A1186	PDVSA	J. I. Paužuolienė		Principinis pjūvis aksonometrijoje
				M
Kalba	STATYTOJAS		DOKUMENTO ŽYMUO	Lapas
LT	UAB „Parko rezidencija“ Įm. k. 305153921		P/220228-01-PP-SA-B.07	Lapų
				1
				1

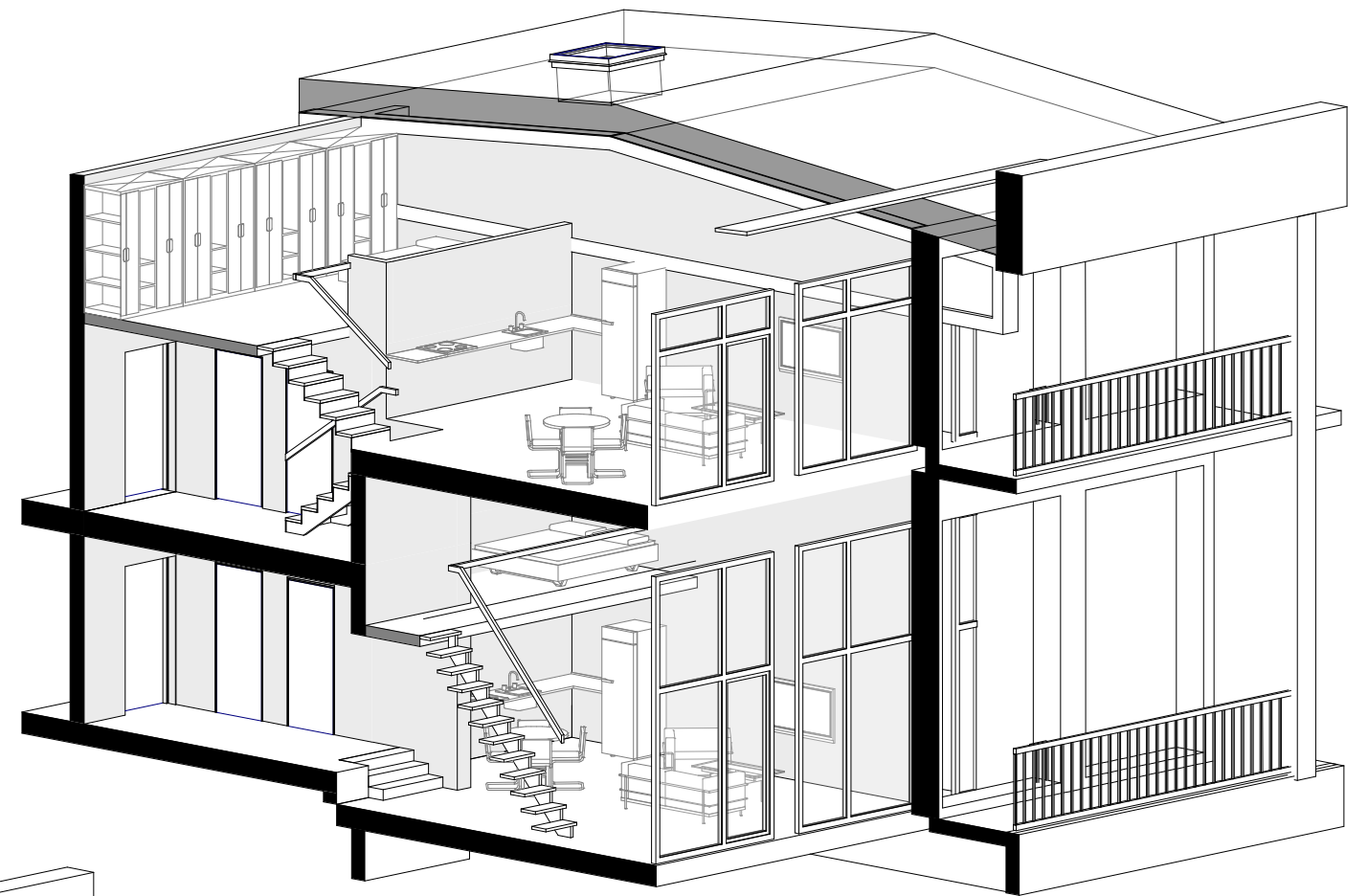

SPORTO SALĖS TIPINIS BUTAS AKSONOMETRIJOJE
M 1:100

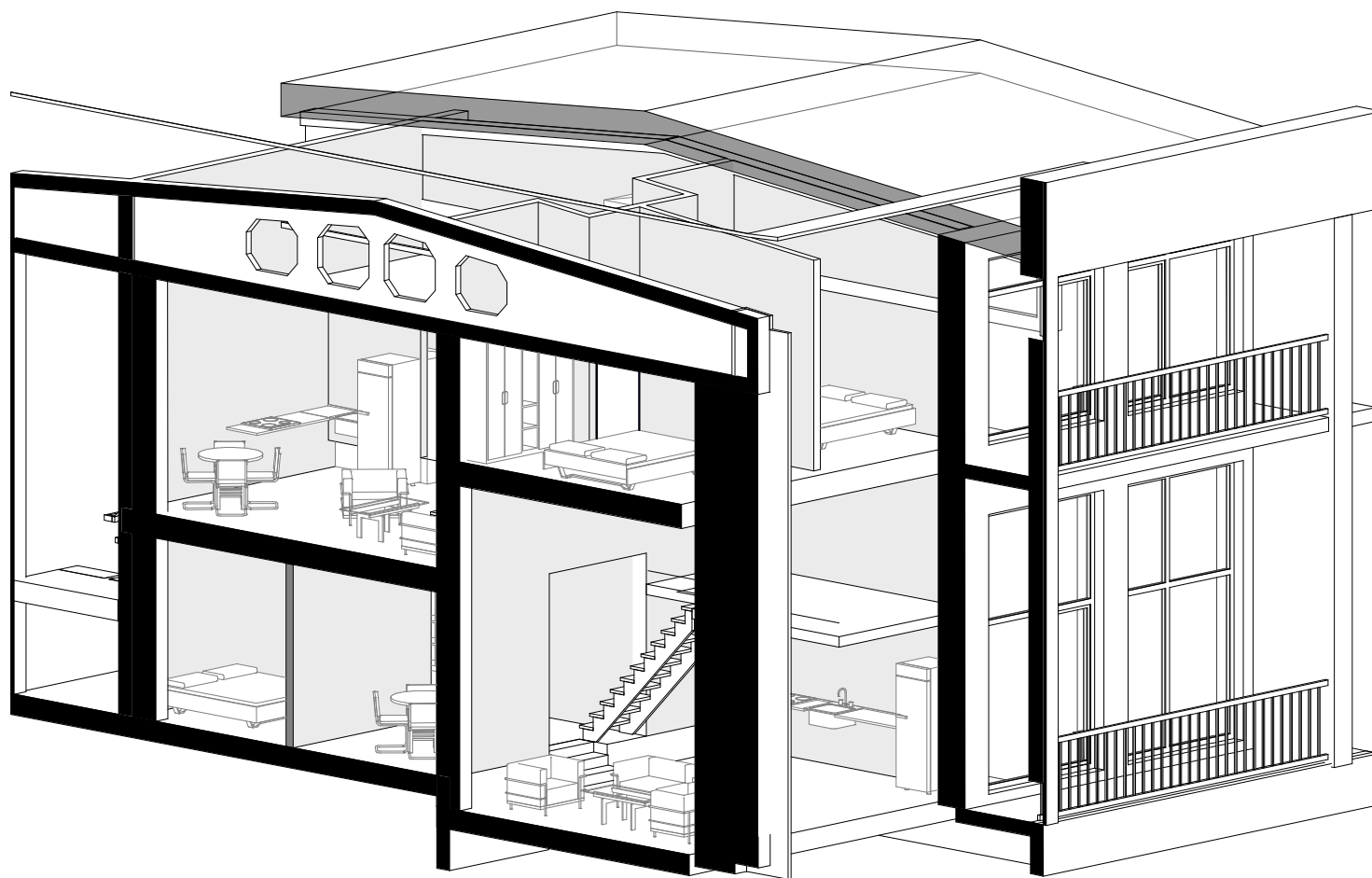

SPORTO SALĖS KAMPINIS BUTAS AKSONOMETRIJOJE
M 1:100

- PASTABOS:
1. +/-0.00=53.65 m (esamas grindų lygis pagal LAS07 aukščių sistemą).
 2. Visi matmenys, kur nenurodyta kitaip, duoti milimetrais; altitudės - metrais.
 3. Bet kokius projekto pakeitimus būtina derinti su projekto rengėju ir statytoju.

0	2022-08	Projektiniams pasiūlymams		
Laida	Data	Laidos statusas. Keitimo priežastis (jei taikoma)		
KVAL. PATV. DOK. NR.	R. Šuto individuali veikla Ind.v.v.p. Nr. 843654 Gumbės g. 39, LT-36159 Panevėžys, Tel. +370 610 10 568 el. p. remigijus.sutas@gmail.com		STATINIO PROJEKTO PAVADINIMAS	
			„Mokslo paskirties pastato, keičiant paskirtį į daugiabučių Parko g. 41 (5C2b), Panevėžyje kapitalinio remonto projektas“	
	Pareigos	Vardas pavardė	Parašas	
A1186	PV	J. I. Paužuolienė		DOKUMENTO PAVADINIMAS
A1186	PDVSA	J. I. Paužuolienė		Sporto salės zonos butų aksonometrijos
				M
				Laida
				0
Kalba	STATYTOJAS		DOKUMENTO ŽYMUO	Lapas
LT	UAB „Parko rezidencija“ Įm. k. 305153921		P/220228-01-PP-SA-B.08	Lapų
				1
				1

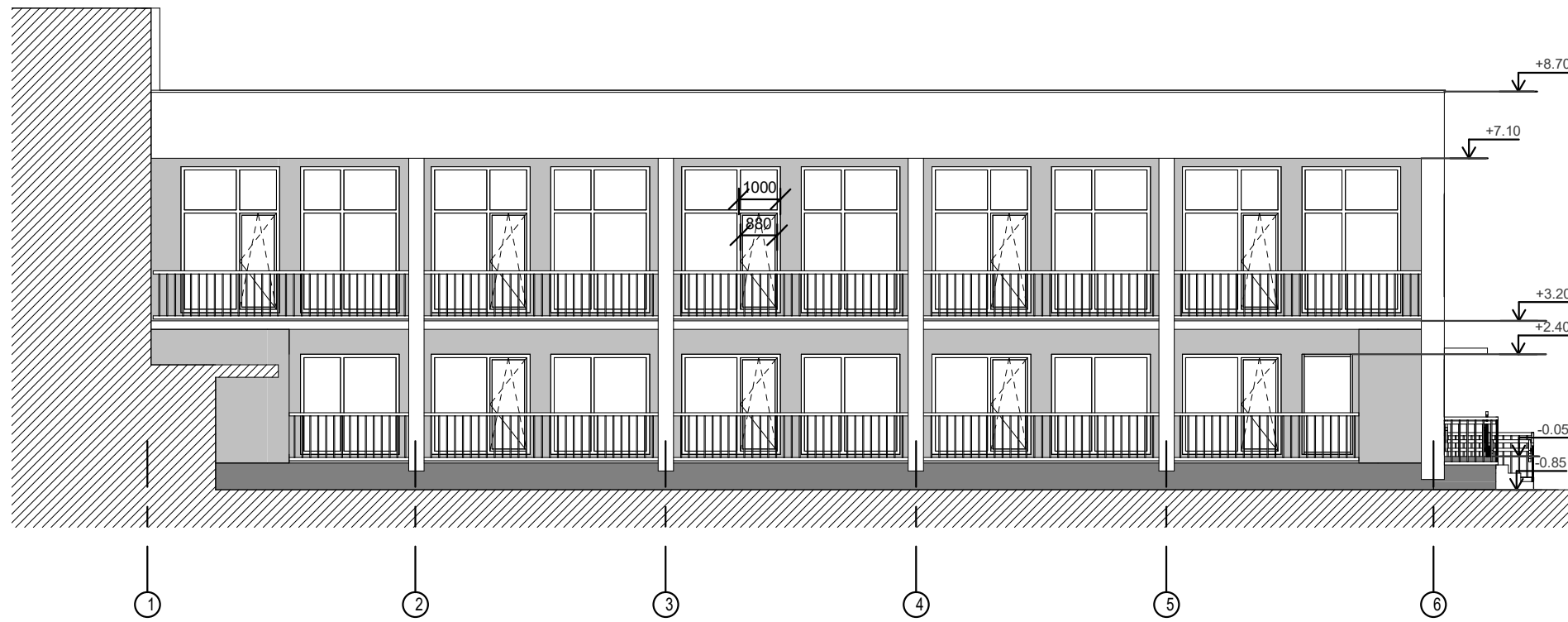

RYTINIS FASADAS
M 1:150

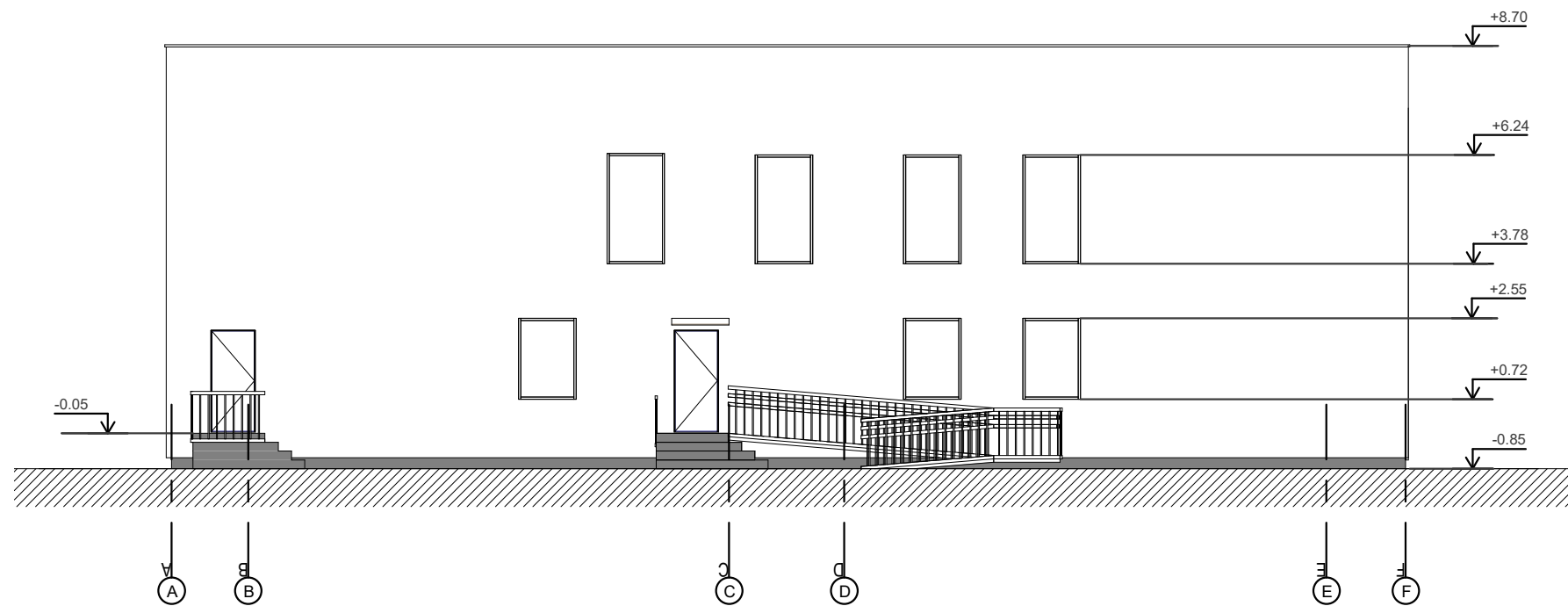

ŠIAURINIS FASADAS
M 1:150

- STRUKTŪRINIS TINKAS. BALTAS
- STRUKTŪRINIS TINKLAS. ŠVIESIAI PILKAS
- STRUKTŪRINIS COKOLIO TINKAS. TAMSIAI PILKAS

- PASTABOS:
1. +/-0.00=53.65 m (esamas grindų lygis pagal LAS07 aukščių sistemą).
 2. Visi matmenys, kur nenurodyta kitaip, duoti milimetrais; altitudės - metrais.
 3. Bet kokius projekto pakeitimus būtina derinti su projekto rengėju ir statytoju.

0	2022-08	Projektiniams pasiūlymams		
Laida	Data	Laidos statusas. Keitimo priežastis (jei taikoma)		
KVAL. PATV. DOK. NR.	R. Šuto individuali veikla Ind.v.v.p. Nr. 843654 Gumbės g. 39, LT-36159 Panevėžys, Tel. +370 610 10 568 el. p. remigijus.sutas@gmail.com		STATINIO PROJEKTO PAVADINIMAS	
			„Mokslo paskirties pastato, keičiant paskirtį į daugiabučių Parko g. 41 (5C2b), Panevėžyje kapitalinio remonto projektas“	
	Pareigos	Vardas pavardė	Parašas	
A1186	PV	J. I. Paužuolienė		DOKUMENTO PAVADINIMAS
A1186	PDVSA	J. I. Paužuolienė		Fasadai
				M1 : 150
Kalba	STATYTOJAS		DOKUMENTO ŽYMUO	Lapas
LT	UAB „Parko rezidencija“ Įm. k. 305153921		P/220228-01-PP-SA-B.09	Lapų
				1
				1

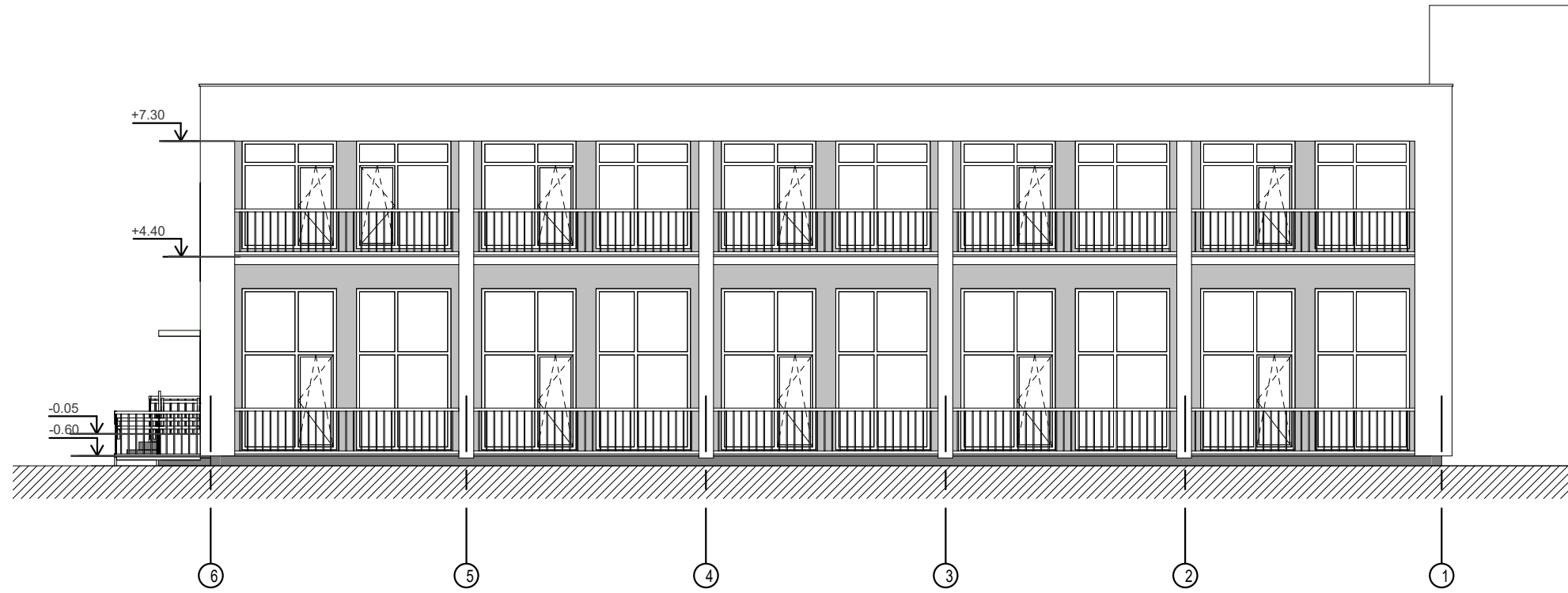

VAKARINIS FASADAS
M 1:150

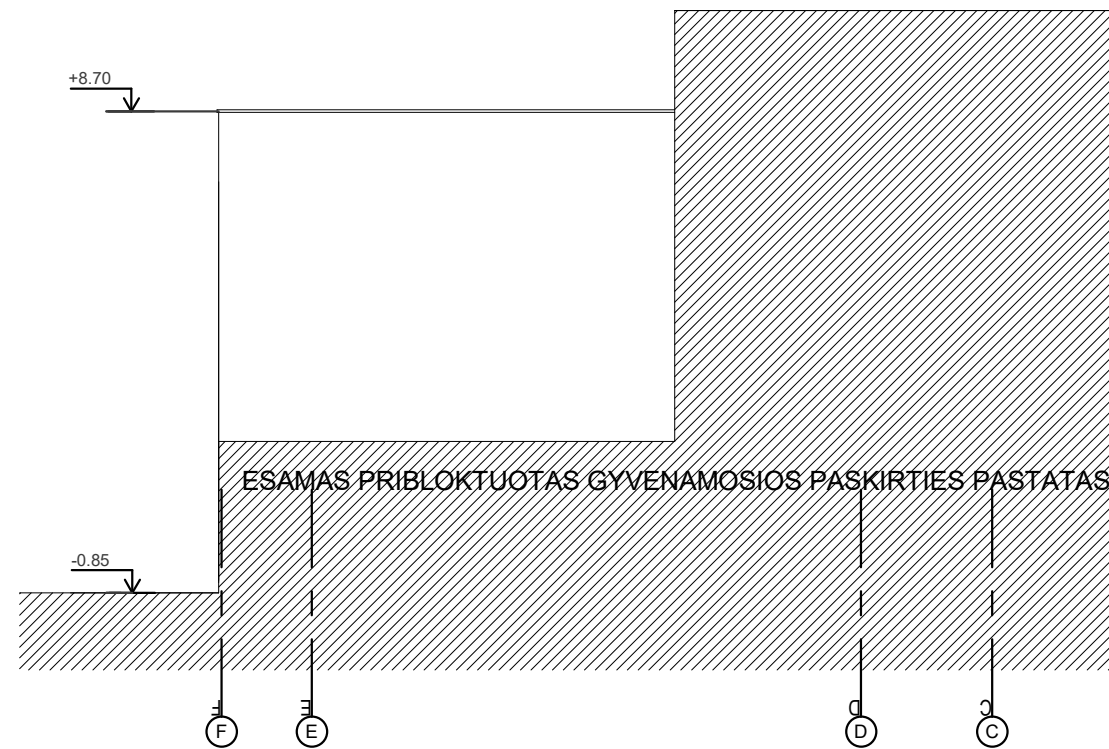

PIETINIS FASADAS
M 1:150

- STRUKTŪRINIS TINKAS. BALTAS
- STRUKTŪRINIS TINKLAS. ŠVIESIAI PILKAS
- STRUKTŪRINIS COKOLIO TINKAS. TAMSIAI PILKAS

- PASTABOS:
1. +/-0.00=53.65 m (esamas grindų lygis pagal LAS07 aukščių sistemą).
 2. Visi matmenys, kur nenurodyta kitaip, duoti milimetrais; altitudės - metrais.
 3. Bet kokius projekto pakeitimus būtina derinti su projekto rengėju ir statytoju.

0	2022-08	Projektiniams pasiūlymams		
Laida	Data	Laidos statusas. Keitimo priežastis (jei taikoma)		
KVAL. PATV. DOK. NR.	R. Šuto individuali veikla Ind.v.v.p. Nr. 843654 Gumbės g. 39, LT-36159 Panevėžys, Tel. +370 610 10 568 el. p. remigijus.sutas@gmail.com		STATINIO PROJEKTO PAVADINIMAS	
			„Mokslo paskirties pastato, keičiant paskirtį į daugiabučių Parko g. 41 (5C2b), Panevėžyje kapitalinio remonto projektas“	
	Pareigos	Vardas pavardė	Parašas	
A1186	PV	J. I. Paužuolienė		DOKUMENTO PAVADINIMAS
A1186	PDVSA	J. I. Paužuolienė		Fasadai
				M1 : 150
Kalba	STATYTOJAS		DOKUMENTO ŽYMUO	Lapas
LT	UAB „Parko rezidencija“ Įm. k. 305153921		P/220228-01-PP-SA-B.10	Lapų
				1
				1