

**BRÉŽINIAI**

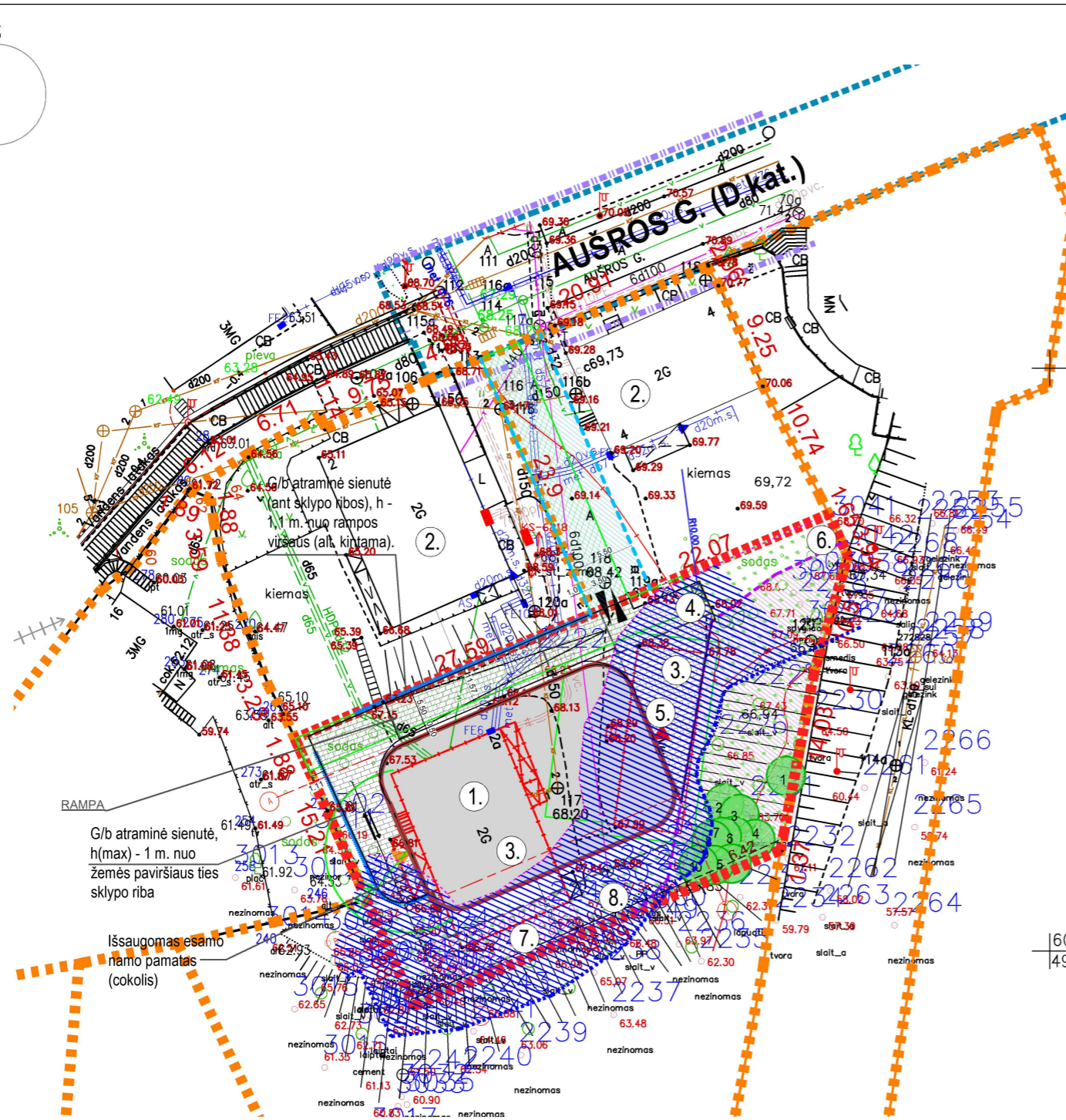
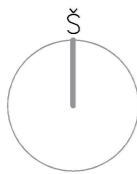

**EKSPLIKACIJA:**

- ①. Projektuojamas pastatas
- ②. Esami pastatai
- ③. Rekonstruojami pastatai
- ④. Buitinių atliekų konteinerio stovėjimo vieta
- ⑤. Dviračių stovėjimo vieta
- ⑥. Vieta vyresnio amžiaus ir ŽN poilsiui
- ⑦. Vaikų žaidimo aikštelė
- ⑧. Paauglių aktyvaus poilsio zona

**SUTARTINIAI ŽYMĖJIMAI:**

- |  |                            |  |   |  |  |
|--|----------------------------|--|---|--|--|
|  | Projektuojamas pastatas    |  | Automobilių judėjimo kryptis                      |  | Pateikimas į sklypą esama asfalto danga (esamas pravažiavimas ir pėsčiųjų takas)   |
|  | Esami pastatai             |  | Betones trinkelės                                 |  | Požeminio garažo konturai  |
|  | Rekonstruojami pastatai    |  | Servitutas  |  | Veja/želdynai  |
|  | Sklypo riba                |  | Veja/želdynai                                     |  | Vaikų žaidimų aikštelė   |
|  | Greitimo sklypo riba       |  | Tvoretė   |  | Žaliakalnio funkulineriaus statinių komplekso apsauga nuo fizinio poveikio pozonis |
|  | Proj. įvažiavimas į sklypą |  | Apsaugos zona nuo parkavimo vietų iki langų (5 m) |  | 15° šlaito 10 m apsaugos zona  |
|  | Proj. įėjimas į pastatą    |  | Apsaugos zona nuo konteinerių iki langų (10 m)    |  | 15° šlaito riba  |
|  | Proj. įvažiavimas į garažą |  | G/b atraminė sienutė                              |  |  |

**ŽELDINIŲ INVENTORIZAVIMO LENTELĖ**

Medžio Nr. plane	Medžio, krūmo rūšis	Charakteristikos			Pastabos	Ūkinė priemonė	Saugojamumas
		Aukštis, (m)	Diametras (cm)	Būklė			
1.	Klevas paprastas	15	37	1		S	
2.	Klevas paprastas	15	34	1		S	
3.	Klevas paprastas	16	34	1		S	
4.	Klevas paprastas	11	23	3	skelbiamas	kirsti 1 eilėje	S
5.	Klevas paprastas	8	13	4	skurdus, skelbiamas	kirsti 1 eilėje	S
6.	Klevas paprastas	15	31	1		S	
7.	Klevas paprastas	13	25	2	skelbiamas		S
8.	Klevas paprastas	12	17	3	skelbiamas		S
9.	Klevas paprastas	13	22	1	2 kamienai		S
10.	Klevas paprastas	9	13	4	skelbiamas	kirsti 1 eilėje	N
11.	Klevas paprastas	9	12	4	skelbiamas	kirsti 1 eilėje	S
12.	Klevas paprastas	16	29	2	2 kamienai, yra mažų drevių		S
13.	Klevas paprastas	16	24	1		S	

**PASTABOS:** Inventurizuotų medžių ir krūmų būklė: 1- gera, 2- vidutinė, 3- patenkinama, 4- bloga, 5- labai bloga, 6- žuvęs želdinys

**BENDRIEJI STATINIŲ RODIKLIAI:**

I SKLYPAS			
Pavadinimas	Mato vienetas	Kiekis	Pastabos
1. Sklypo plotas	m <sup>2</sup>	1072	
2. Sklypo užstatymo intensyvumas	%	0,7806	
3. Sklypo užstatymo intensyvumas	m <sup>2</sup>	836,91	
4. Sklypo užstatymo tankumas	%	32	
5. Sklypo užstatymo tankumas	m <sup>2</sup>	338	
6. Užstatytas žemės plotas	m <sup>2</sup>	337,85	
7. Bendras automobilių stovėjimo vietų skaičius, tame tarpe:	vnt.	11	
- Automobilių stovėjimo vietos	vnt.	7	
- Elektromobilių stovėjimo vietos	vnt.	3	
- Automobilių stovėjimo vietos pritaikytos ŽN	vnt.	1	B tipo
8. Dviračių stovėjimo vietų skaičius	vnt.	4	porėkis 2 vnt
9. Apželdinta sklypo dalis	%	41,54	Mažiausias leistinas 30%
10. Vaikų žaidimo aikštelė	m <sup>2</sup>	50	
II PASTATAI. DAUGIABUTIS GYVENAMAS NAMAS			
1. Bendrasis pastato plotas*	m <sup>2</sup>	1225,76	
2. Bendrasis pastato antžeminės dalies plotas	m <sup>2</sup>	834,97	
3. Bendrasis pastato potžeminės dalies plotas	m <sup>2</sup>	390,79	
4. Butų skaičius	vnt.	7	
5. Gyvenamosios paskirties patalpų bendras plotas	m <sup>2</sup>	804,46	
6. Garažų paskirties patalpų bendras plotas	m <sup>2</sup>	263,33	
7. Pastato tūris*	m <sup>3</sup>	4485	
8. Aukštų skaičius*	vnt.	3	
9. Pastato aukštis*	m	10	
10. Pastato aukštis nuo vidutinės sklypo žemės paviršiaus altitudės iki parapeto*	m	10	
8. Energinio naudingumo klasė		A++	
9. Pastato (patalpų) akustinio komforto sąlygų klasė		C	
10. Statinio atsparumo ugniai laipsnis		I	

\* Žvaigždute pažymėti rodikliai apskaičiuojami vadovaujantis Nekilnojamojo turto kadastrinių matavimų ir kadastro duomenų surinkimo taisyklėmis, kurias tvirtina Lietuvos Respublikos žemės ūkio ministras. Baigus statybą ir atlikus kadastrinius matavimus šie rodikliai gali turėti neesminių nukrypimų.

KVAL. PATV. DOK.NR.	<b>UAB "ARCHAS"</b> WWW.ARCHAS.LT INFO@ARCHAS.LT				GYVENAMOJO (TRIJŲ IR DAUGIAU BUTŲ) PASTATO, AUŠROS G. 2A, KAUNE, REKONSTRAVIMO PROJEKTAS		
	32289	SPV	JOLITA SLENDZOKA		STATINIO NUMERIS IR PAVADINIMAS		
A1140	PDV	MANTAS NAVALINSKAS	01- GYVENAMOSIOS PASKIRTIES PASTATAS - DAUGIABUTIS				
001713	ARCH.	TOMAS KULEŠA					
M 0030081	ARCH.	MYLITA SAMOŠKAITĖ	DOKUMENTO PAVADINIMAS			LAIDA	
			SKLYPO PLANAS			0	
			1:500				
	STATYTOJAS IR (ARBA) UŽSAKOVAS			DOKUMENTO ŽYMUO		LAPAS	LAPŲ
LT	UAB BALTŲ BURLAIVIS Įm. k. 135579661			388-01-PP-SP.B-01		1	1

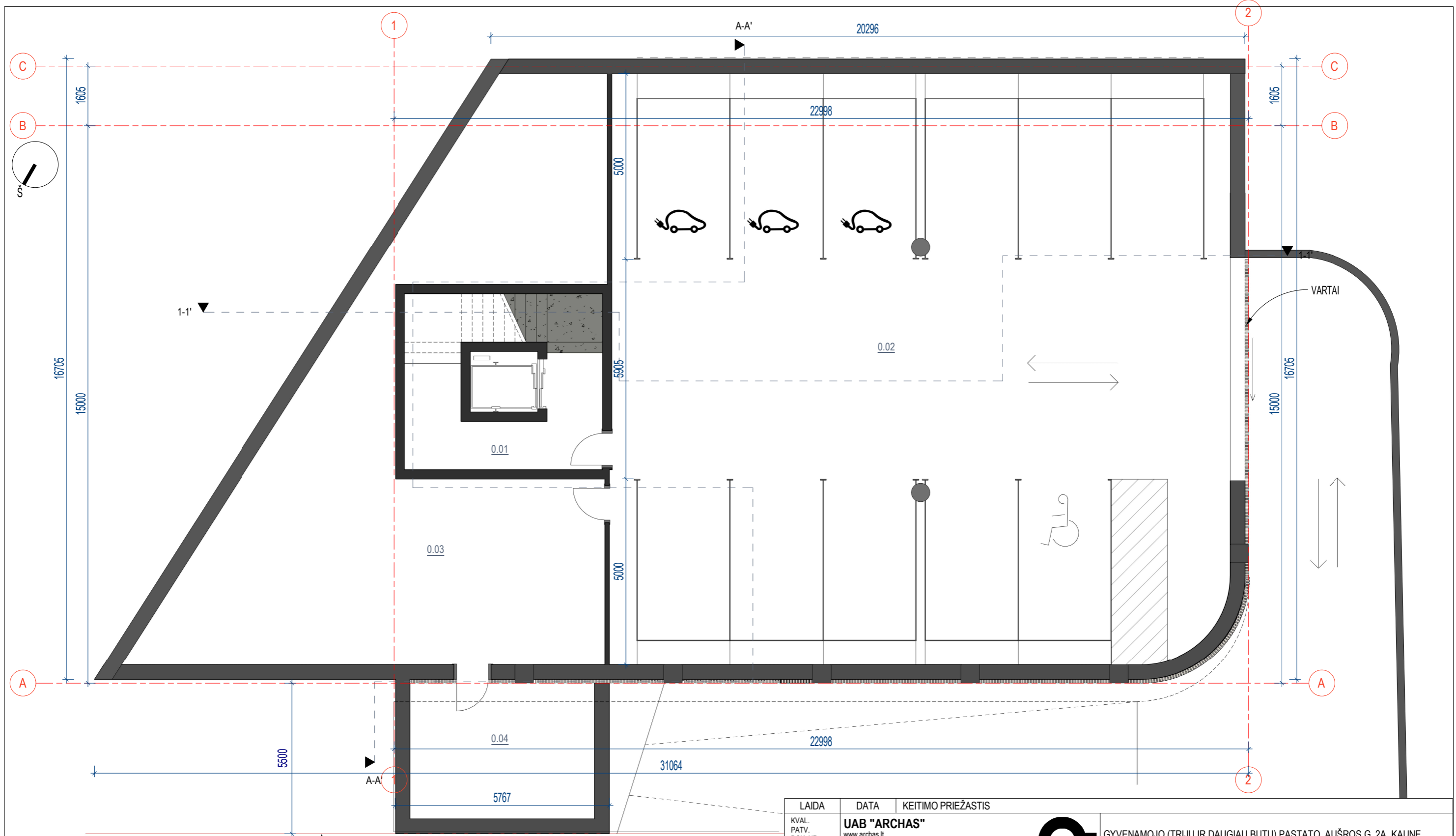

SKLYPO RIBA,  
GAUTAS KAIMYNY SUTIKIMAS

PATALPŲ EKSPLIKACIJA		
NR.	PATALPA	PLOTAS
Rūšio patalpos		
0.02	Automobilių stovėjimo zona	263,33 m <sup>2</sup>
0.03	Techninė patalpa	97,00 m <sup>2</sup>
0.01	Koridorius	12,06 m <sup>2</sup>
0.04	Techninė patalpa	18,40 m <sup>2</sup>
IŠ VISO:		390,79 m <sup>2</sup>

LAIDA	DATA	KEITIMO PRIEŽASTIS		
KVAL. PATV. DOK. NR.	<b>UAB "ARCHAS"</b> www.archas.lt info@archas.lt		 GYVENAMOJO (TRIJŲ IR DAUGIAU BUTŲ) PASTATO, AUŠROS G. 2A, KAUNE, REKONSTRAVIMO PROJEKTAS  STATINIO NUMERIS IR PAVADINIMAS 01- GYVENAMOSIOS (TRIJŲ IR DAUGIAU BUTŲ) PASKIRTIES PASTATAS - DAUGIABUTIS	
32289	SPV	Jolita Slendzoka		
A1400	PDV	Mantas Navalinskas		
001713	ARCH.	Tomas Kuleša		
M 0030081	ARCH	Mylita Samoškaitė	DOKUMENTO PAVADINIMAS Rūšio planas 1 : 100	
STATYTOJAS IR (ARBA) UŽSAKOVAS			DOKUMENTO ŽYMUO	
LT	UAB „VASAKNŲ DVARAS“  M. K. 300627550, UAB „BALTŲ BURLAIVIS“  M. K. 135579661, A.K.; R.K., A.V.		388-01-PP-SA-B-2102	
			LAPAS	LAPŲ
			1	



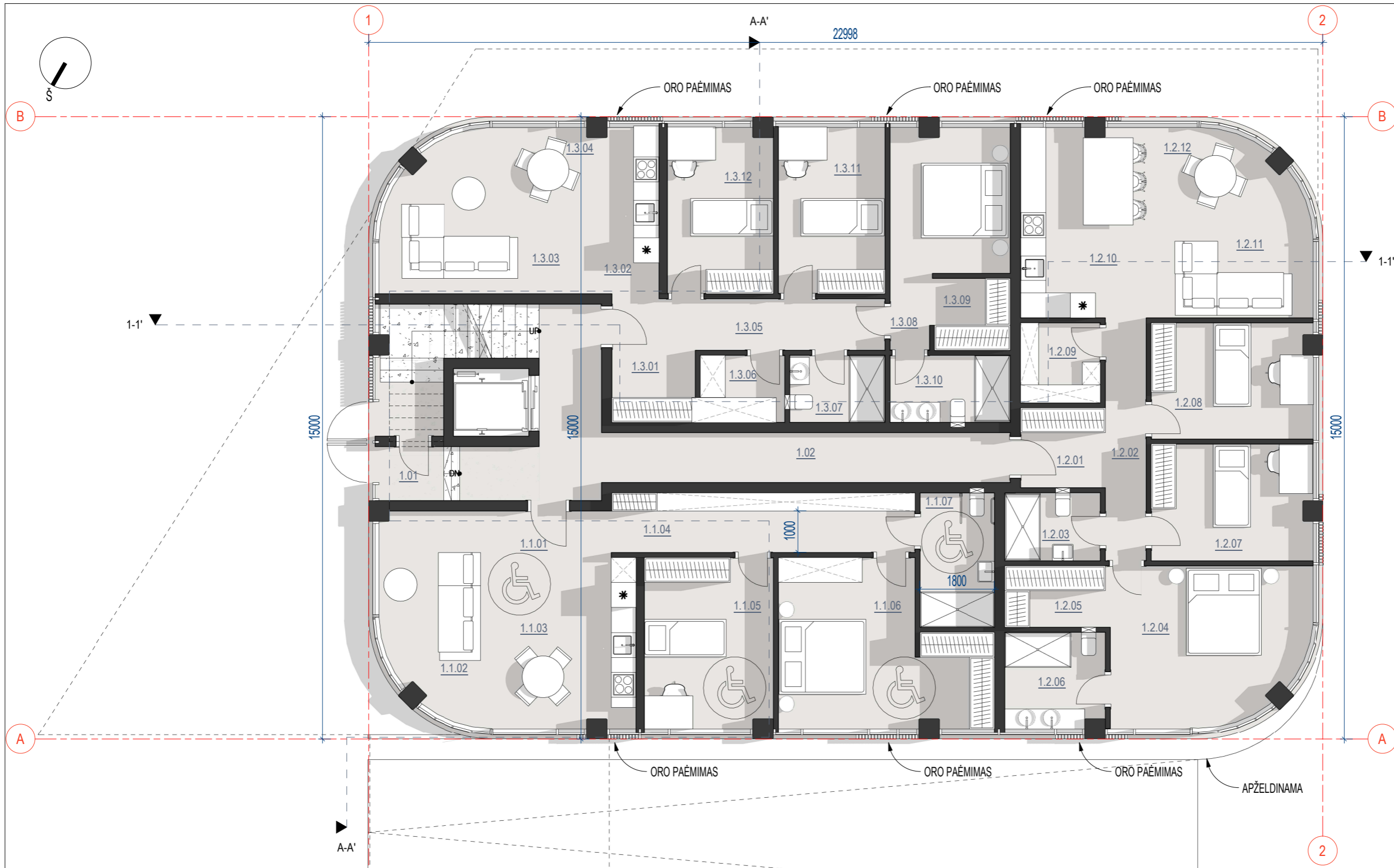

PATALPŲ EKSPLIKACIJA		
NR.	PATALPA	PLOTAS
BENDRA PATALPA		
1.02	Laiptinė	21,40 m <sup>2</sup>
1.01	Tambūras	2,02 m <sup>2</sup>
		23,42 m <sup>2</sup>

NR.1 BUTAS		
1.1.01	Tambūras	1,34 m <sup>2</sup>
1.1.02	Svetainė	17,65 m <sup>2</sup>
1.1.03	Virtuvė	12,49 m <sup>2</sup>
1.1.04	Koridorius	11,39 m <sup>2</sup>
1.1.05	Miegamasis	13,36 m <sup>2</sup>
1.1.06	Miegamasis	19,06 m <sup>2</sup>
1.1.07	Vonios kambarys	5,82 m <sup>2</sup>
		81,12 m <sup>2</sup>

NR.2 BUTAS		
1.2.01	Tambūras	3,92 m <sup>2</sup>
1.2.02	Koridorius	5,83 m <sup>2</sup>
1.2.03	WC/Dušas	3,77 m <sup>2</sup>
1.2.04	Miegamasis	19,40 m <sup>2</sup>
1.2.05	Garderobinė	3,76 m <sup>2</sup>
1.2.06	Vonios kambarys	5,98 m <sup>2</sup>
1.2.07	Miegamasis	11,34 m <sup>2</sup>
1.2.08	Miegamasis	11,35 m <sup>2</sup>
1.2.09	Techninė patalpa ir virtuvės sandėliukas	3,69 m <sup>2</sup>
1.2.10	Virtuvė	15,17 m <sup>2</sup>
1.2.11	Svetainė	11,70 m <sup>2</sup>
1.2.12	Valgomasis	5,95 m <sup>2</sup>
		101,86 m <sup>2</sup>

NR.3 BUTAS		
1.3.01	Tambūras	6,14 m <sup>2</sup>
1.3.02	Virtuvė	6,26 m <sup>2</sup>
1.3.03	Svetainė	16,45 m <sup>2</sup>
1.3.04	Valgomasis	4,90 m <sup>2</sup>
1.3.05	Koridorius	5,66 m <sup>2</sup>
1.3.06	Techninė patalpa ir virtuvės sandėliukas	3,27 m <sup>2</sup>
1.3.07	WC/Dušas	3,71 m <sup>2</sup>
1.3.08	Miegamasis	12,61 m <sup>2</sup>
1.3.09	Garderobinė	3,17 m <sup>2</sup>
1.3.10	Vonios kambarys	4,68 m <sup>2</sup>
1.3.11	Miegamasis	11,04 m <sup>2</sup>
1.3.12	Miegamasis	10,65 m <sup>2</sup>
		88,57 m <sup>2</sup>

IŠ VISO: 294,96 m<sup>2</sup>

0	2021-09-09	Visuomenės informavimui
LAIDA	DATA	KEITIMO PRIEŽASTIS
KVAL. PATV. DOK. NR.	<b>UAB "ARCHAS"</b> www.archas.lt info@archas.lt	
 GYVENAMOJO (TRIJŲ IR DAUGIAU BUTŲ) PASTATO, AUŠROS G. 2A, KAUNE, REKONSTRAVIMO PROJEKTAS		
32289	SPV	Jolita Slendzoka
A1400	PDV	Mantas Navalinskas
001713	ARCH.	Tomas Kuleša
M 0030081	ARCH	Mylita Samoškaitė
STATYTOJAS IR (ARBA) UŽSAKOVAS		DOKUMENTO ŽYMUO
LT	UAB „VASAKNŲ DVARAS“  M. K. 300627550, UAB „BALTŲ BURLAIVIS“  M. K. 135579661, A.K.; R.K., A.V.	388-01-PP-SA-B-2103
		LAPAS
		LAPŲ
		0
		1
		1

FORMATAS: A3L  
2022-08-04 16:26:38



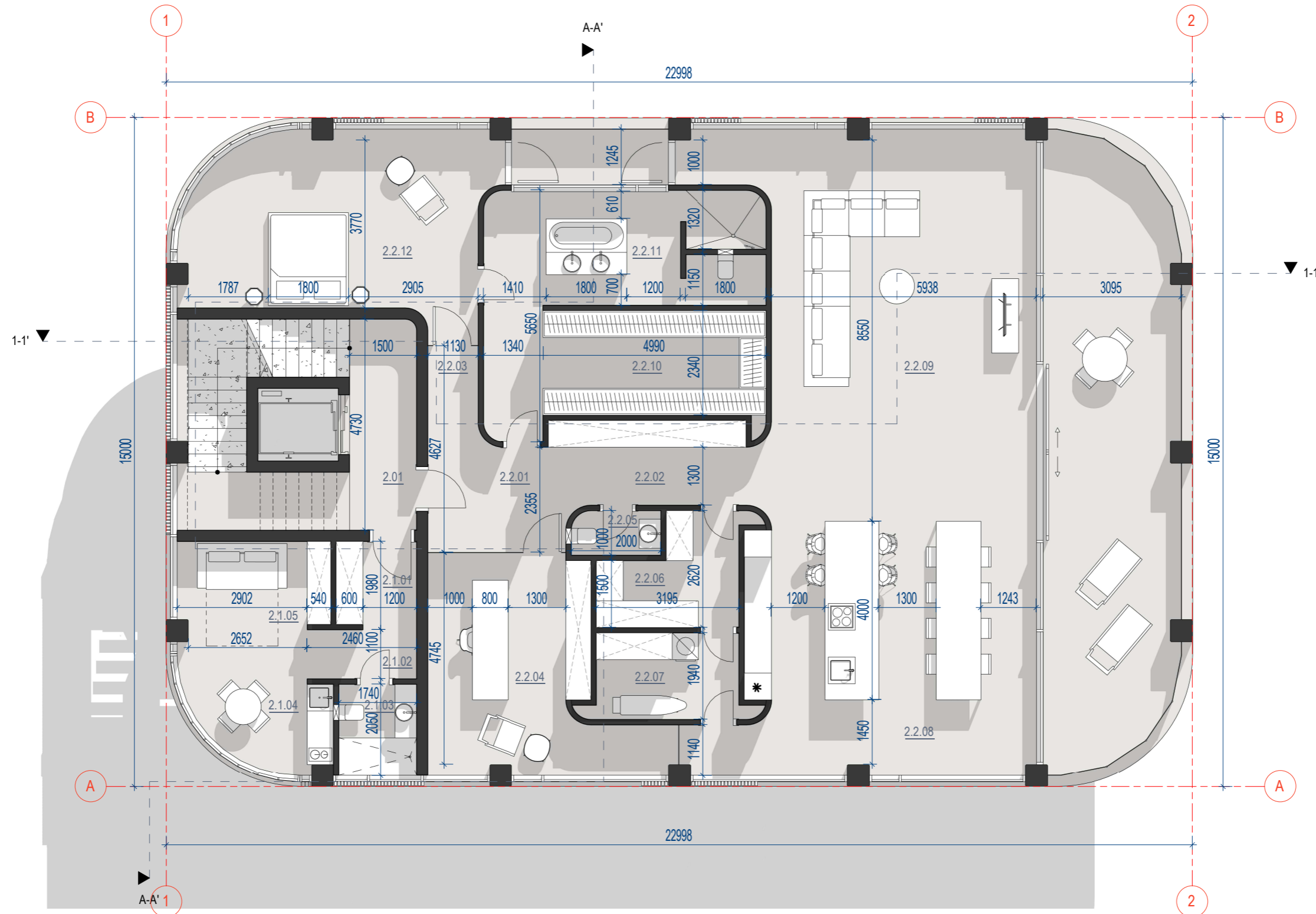

PATALPŲ EKSPLIKACIJA		
NR.	PATALPA	PLOTAS
BENDRA PATALPA		
2.01	Koridorius	7,08 m <sup>2</sup>
		7,08 m <sup>2</sup>

NR.1 BUTAS		
2.1.01	Tambūras	3,49 m <sup>2</sup>
2.1.02	Koridorius	2,71 m <sup>2</sup>
2.1.03	Vonios kambarys	3,92 m <sup>2</sup>
2.1.04	Virtuvė/ valgomasis	8,67 m <sup>2</sup>
2.1.05	Svetainė/ miegamasis	8,77 m <sup>2</sup>
		27,56 m <sup>2</sup>

NR.2 BUTAS		
2.2.01	Tambūras	8,25 m <sup>2</sup>
2.2.02	Koridorius	8,60 m <sup>2</sup>
2.2.03	Koridorius	1,94 m <sup>2</sup>
2.2.04	Darbo kambarys	21,29 m <sup>2</sup>
2.2.05	San. mazgas	1,96 m <sup>2</sup>
2.2.06	Buitinė patalpa	6,78 m <sup>2</sup>
2.2.07	Techninė/ buitinė patalpa	6,49 m <sup>2</sup>
2.2.08	Virtuvė/ valgomasis	48,02 m <sup>2</sup>
2.2.09	Svetainė	52,58 m <sup>2</sup>
2.2.10	Garderobinė	15,89 m <sup>2</sup>
2.2.11	Vonios kambarys	16,78 m <sup>2</sup>
2.2.12	Miegamasis	29,60 m <sup>2</sup>
		218,18 m <sup>2</sup>

IŠ VISO: 252,81 m<sup>2</sup>

0	2021-09-09	Visuomenės informavimui		
LAIDA	DATA	KEITIMO PRIEŽASTIS		
KVAL. PATV. DOK. NR.	<b>UAB "ARCHAS"</b> www.archas.lt info@archas.lt			DAUGIABUČIO GYVENAMOJO NAMO UN. NR. 1944-0002-6011 GRIOVIMO IR NAUJO DAUGIABUČIO GYVENAMOJO NAMO, AUŠROS G. 2A KAUNE STATYBOS PROJEKTAS
32289	SPV	Jolita Slendzoka		STATINIO NUMERIS IR PAVADINIMAS
A1400	PDV	Mantas Navalinskas		01- GYVENAMOSIOS PASKIRTIES PASTATAS - DAUGIABUTIS
001713	ARCH.	Tomas Kuleša		
	BRAIŽĖ	Kristina Podinskaitė		DOKUMENTO PAVADINIMAS
				Antro aukšto planas
				1 : 100
				LAIDA
				0
	STATYTOJAS IR (ARBA) UŽSAKOVAS		DOKUMENTO ŽYMUO	LAPAS
LT	UAB BALTŲ BURLAIVIS, Įm. kodas 135579661		388-01-PP-SA-B-2107	LAPŲ
				6
				11

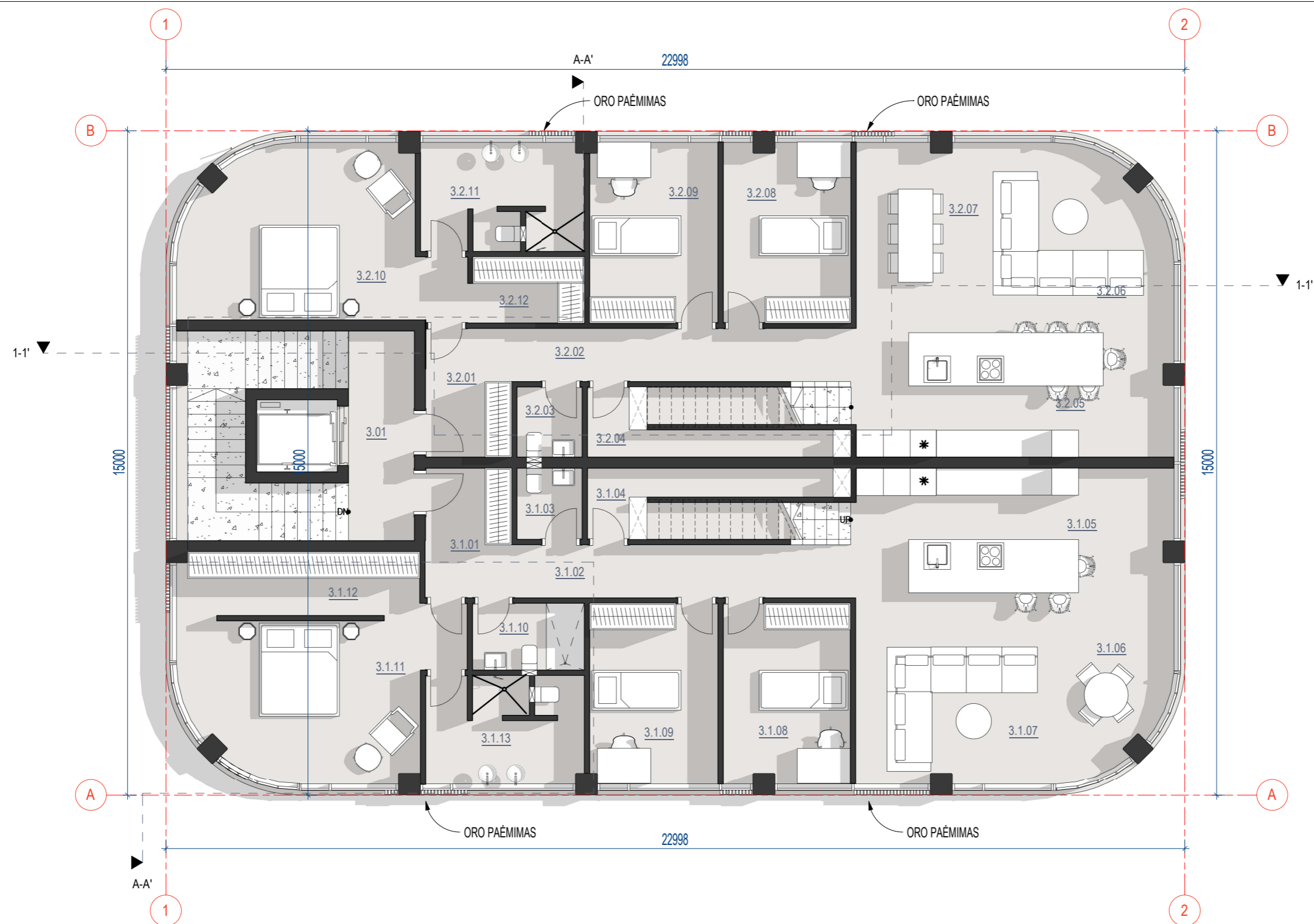
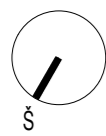

PATALPŲ EKSPLIKACIJA		
NR.	PATALPA	PLOTAS
BENDRA PATALPA		
3.01	Laiptinė	7,10 m <sup>2</sup>
		7,10 m <sup>2</sup>

NR.6 BUTAS		
3.1.01	Tambūras	5,69 m <sup>2</sup>
3.1.02	Koridorius	10,36 m <sup>2</sup>
3.1.03	WC	2,38 m <sup>2</sup>
3.1.04	Techninė patalpa ir virtuvės sandėliukas	8,08 m <sup>2</sup>
3.1.05	Virtuvė	25,63 m <sup>2</sup>
3.1.06	Valgomasis	7,95 m <sup>2</sup>
3.1.07	Svetainė	18,89 m <sup>2</sup>
3.1.08	Miegamasis	12,19 m <sup>2</sup>
3.1.09	Miegamasis	12,46 m <sup>2</sup>
3.1.10	WC/Dušas	3,82 m <sup>2</sup>
3.1.11	Miegamasis	22,16 m <sup>2</sup>
3.1.12	Garderobinė	8,08 m <sup>2</sup>
3.1.13	Vonios kambarys	9,24 m <sup>2</sup>
		146,92 m <sup>2</sup>

NR.7 BUTAS		
3.2.01	Tambūras	5,64 m <sup>2</sup>
3.2.02	Koridorius	10,53 m <sup>2</sup>
3.2.03	WC	2,35 m <sup>2</sup>
3.2.04	Techninė patalpa ir virtuvės sandėliukas	7,92 m <sup>2</sup>
3.2.05	Virtuvė	24,02 m <sup>2</sup>
3.2.06	Valgomasis	8,57 m <sup>2</sup>
3.2.07	Svetainė	19,59 m <sup>2</sup>
3.2.08	Miegamasis	12,22 m <sup>2</sup>
3.2.09	Miegamasis	12,46 m <sup>2</sup>
3.2.10	Miegamasis	23,68 m <sup>2</sup>
3.2.11	Vonios kambarys	9,57 m <sup>2</sup>
3.2.12	Garderobinė	3,86 m <sup>2</sup>
		140,40 m <sup>2</sup>

IŠ VISO: 294,42 m<sup>2</sup>

0	2021-09-09	Visuomenės informavimui		
LAIDA	DATA	KEITIMO PRIEŽASTIS		
KVAL. PATV. DOK. NR.	<b>UAB "ARCHAS"</b> www.archas.lt info@archas.lt			GYVENAMOJO (TRIJŲ IR DAUGIAU BUTŲ) PASTATO, AUŠROS G. 2A, KAUNE, REKONSTRAVIMO PROJEKTAS
32289	SPV	Jolita Slendzoka		
A1400	PDV	Mantas Navalinskas		01- GYVENAMOSIOS (TRIJŲ IR DAUGIAU BUTŲ) PASKIRTIES PASTATAS - DAUGIABUTIS
001713	ARCH.	Tomas Kuleša		
M 0030081	ARCH	Mylija Samoškaitė		
				DOKUMENTO PAVADINIMAS
				Trečio aukšto planas
				1 : 100
				DOKUMENTO ŽYMUO
				388-01-PP-SA-B-2110
LT	STATYTOJAS IR (ARBA) UŽSAKOVAS	UAB „VASAKNŲ DVARAS“  M. K. 300627550, UAB „BALTŲ BURLAIVIS“  M. K. 135579661, A.K.; R.K., A.V.		LAPAS
				LAPŲ
				1
				1

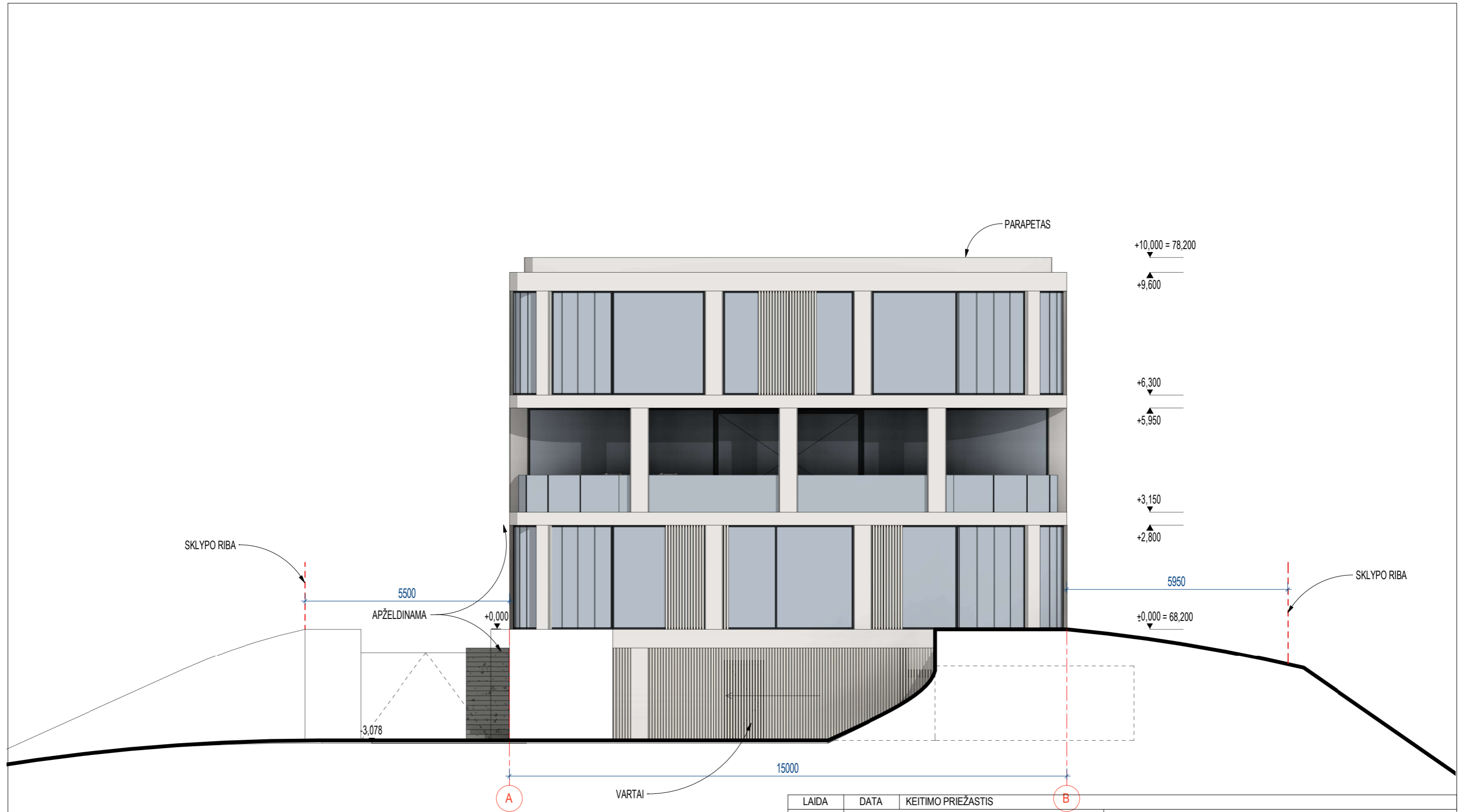

LAIDA	DATA	KEITIMO PRIEŽASTIS			
KVAL. PATV. DOK. NR.	<b>UAB "ARCHAS"</b> www.archas.lt info@archas.lt				
32289	SPV	Jolita Slendzoka			STATINIO NUMERIS IR PAVADINIMAS
A1400	PDV	Mantas Navalinskas			01- GYVENAMOSIOS (TRIJŲ IR DAUGIAU BUTŲ) PASKIRTIES PASTATAS - DAUGIABUTIS
001713	ARCH.	Tomas Kuleša			
M 0030081	ARCH	Mylita Samoškaitė	DOKUMENTO PAVADINIMAS	LAIDA	
			FASADAS TARP AŠIŲ A-B	0	
			1 : 100		
	STATYTOJAS IR (ARBA) UŽSAKOVAS		DOKUMENTO ŽYMUO	LAPAS	
LT	UAB „VASAKNŲ DVARAS“  M. K. 300627550, UAB „BALTŲ BURLAIVIS“  M. K. 135579661, A.K.; R.K., A.V.		388-01-PP-SA.B-2113	LAPŲ	
				1	



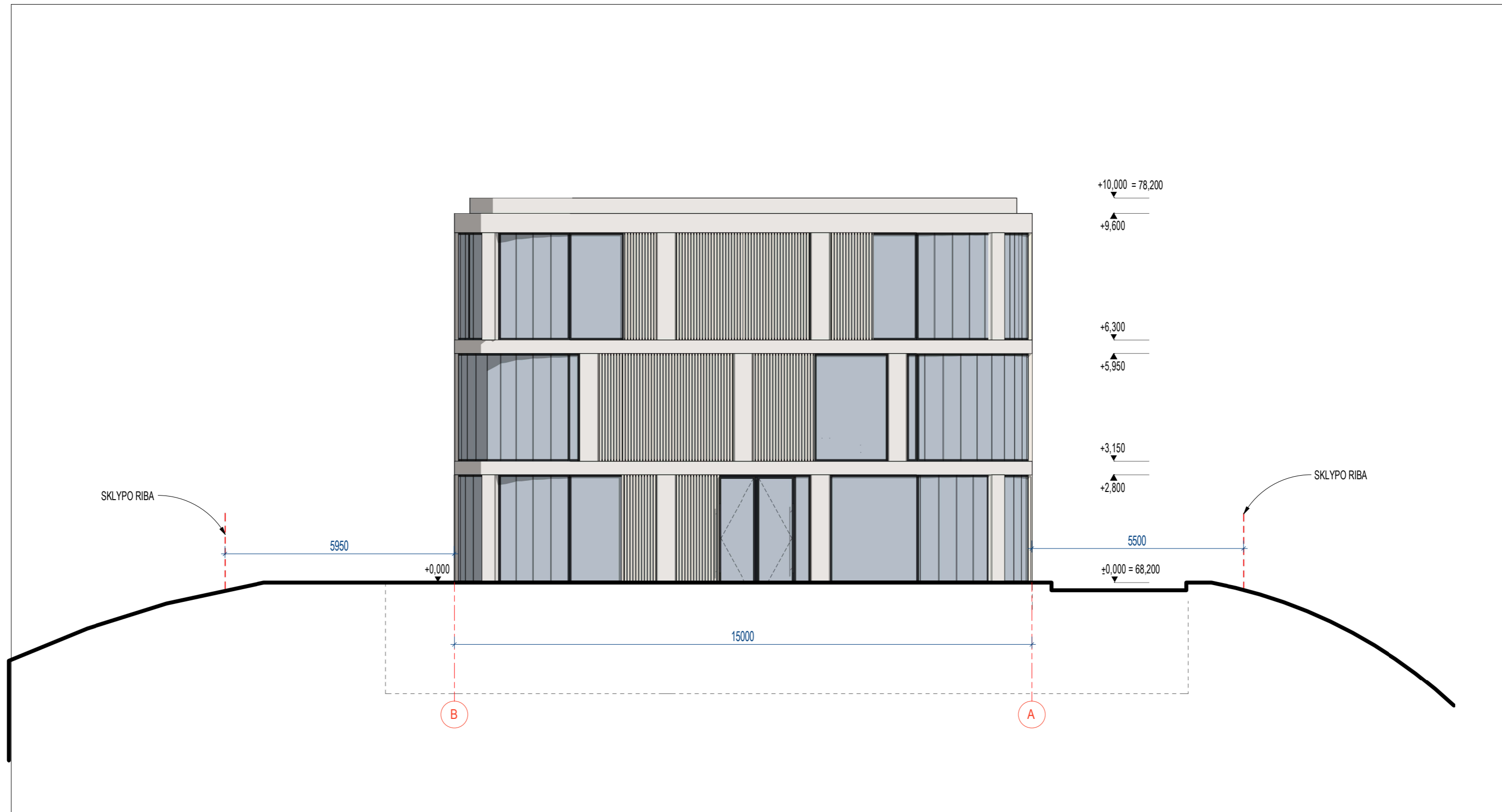

LAIDA	DATA	KEITIMO PRIEŽASTIS		
KVAL. PATV. DOK. NR.	<b>UAB "ARCHAS"</b> www.archas.lt info@archas.lt		 GYVENAMOJO (TRIJŲ IR DAUGIAU BUTŲ) PASTATO, AUŠROS G. 2A, KAUNE, REKONSTRAVIMO PROJEKTAS	
32289	SPV	Jolita Slendzoka		
A1400	PDV	Mantas Navalinskas	01- GYVENAMOSIOS (TRIJŲ IR DAUGIAU BUTŲ) PASKIRTIES PASTATAS - DAUGIABUTIS	
001713	ARCH.	Tomas Kuleša	DOKUMENTO PAVADINIMAS	
M 0030081	ARCH	Mylita Samoškaitė	FASADAS TARP AŠIŲ B-A	
			1 : 100	
			DOKUMENTO ŽYMUO	
			388-01-PP-SA-B-2114	
LT	STATYTOJAS IR (ARBA) UŽSAKOVAS		LAPAS	
	UAB „VASAKNŲ DVARAS“ ĮM. K. 300627550, UAB „BALTŲ BURLAIVIS“ ĮM. K. 135579661, A.K.; R.K., A.V.		LAPŲ	
			1	

FORMATAS: A3L  
2022-09-19 23:40:05

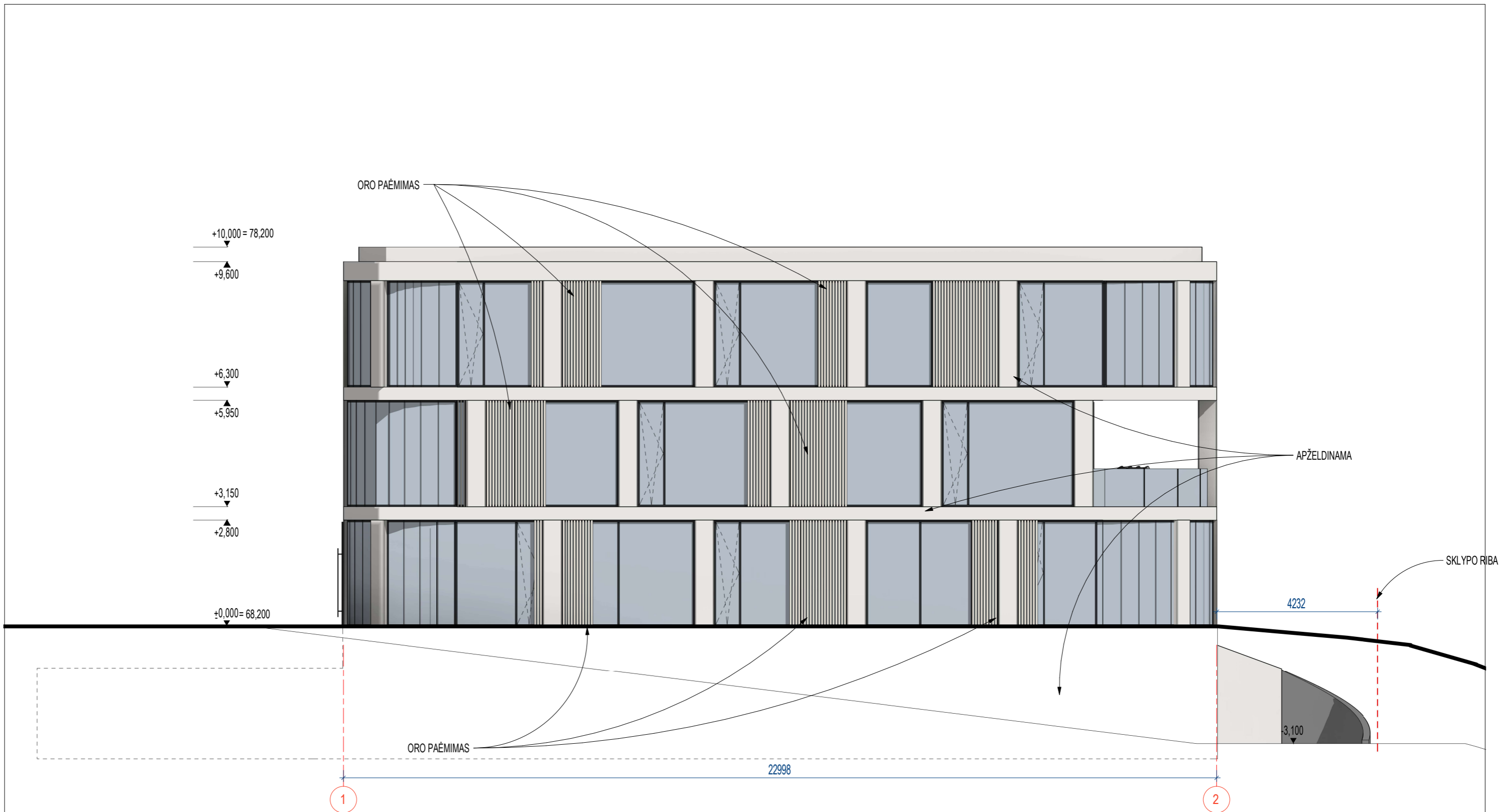

LAIDA	DATA	KEITIMO PRIEŽASTIS		
KVAL. PATV. DOK. NR.	<b>UAB "ARCHAS"</b> www.archas.lt info@archas.lt		 GYVENAMOJO (TRIJŲ IR DAUGIAU BUTŲ) PASTATO, AUŠROS G. 2A, KAUNE, REKONSTRAVIMO PROJEKTAS	
32289	SPV	Jolita Slendzoka		
A1400	PDV	Mantas Navalinskas	01- GYVENAMOSIOS (TRIJŲ IR DAUGIAU BUTŲ) PASKIRTIES PASTATAS - DAUGIABUTIS	
001713	ARCH.	Tomas Kuleša	DOKUMENTO PAVADINIMAS	
M 0030081	ARCH	Mylita Samoškaitė	FASADAS TARP AŠIŲ 1-2	
			1 : 100	
			DOKUMENTO ŽYMUO	
			388-01-PP-SA-B-2115	
			LAPAS	LAPŲ
			1	
LT	STATYTOJAS IR (ARBA) UŽSAKOVAS UAB „VASAKNŲ DVARAS“ ĮM. K. 300627550, UAB „BALTŲ BURLAIVIS“ ĮM. K. 135579661, A.K.; R.K., A.V.			

FORMATAS: A3L  
2022-09-19 23:40:27

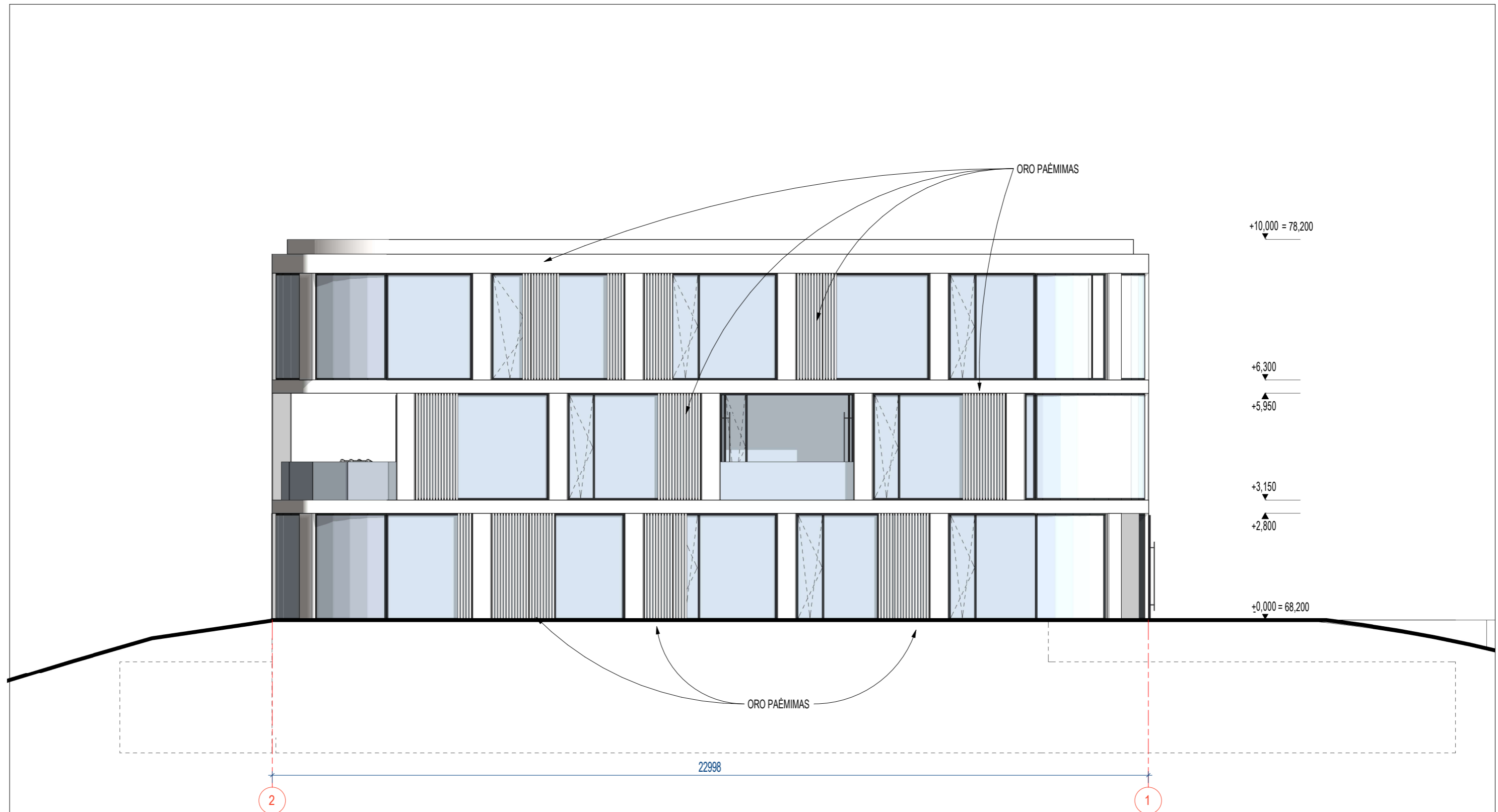



LAIDA	DATA	KEITIMO PRIEŽASTIS		
KVAL. PATV. DOK. NR.	<b>UAB "ARCHAS"</b> www.archas.lt info@archas.lt		 GYVENAMOJO (TRIJŲ IR DAUGIAU BUTŲ) PASTATO, AUŠROS G. 2A, KAUNE, REKONSTRAVIMO PROJEKTAS	
32289	SPV	Jolita Slendzoka		
A1400	PDV	Mantas Navalinskas	01- GYVENAMOSIOS (TRIJŲ IR DAUGIAU BUTŲ) PASKIRTIES PASTATAS - DAUGIABUTIS	
001713	ARCH.	Tomas Kuleša	DOKUMENTO PAVADINIMAS	
M 0030081	ARCH	Mylita Samoškaitė	FASADAS TARP AŠIŲ 2-1	
			1 : 100	
	STATYTOJAS IR (ARBA) UŽSAKOVAS		DOKUMENTO ŽYMUO	LAPAS
LT	UAB „VASAKNŲ DVARAS“ ĮM. K. 300627550, UAB „BALTŲ BURLAIVIS“ ĮM. K. 135579661, A.K.; R.K., A.V.		388-01-PP-SA.B-2116	LAPŲ
				1

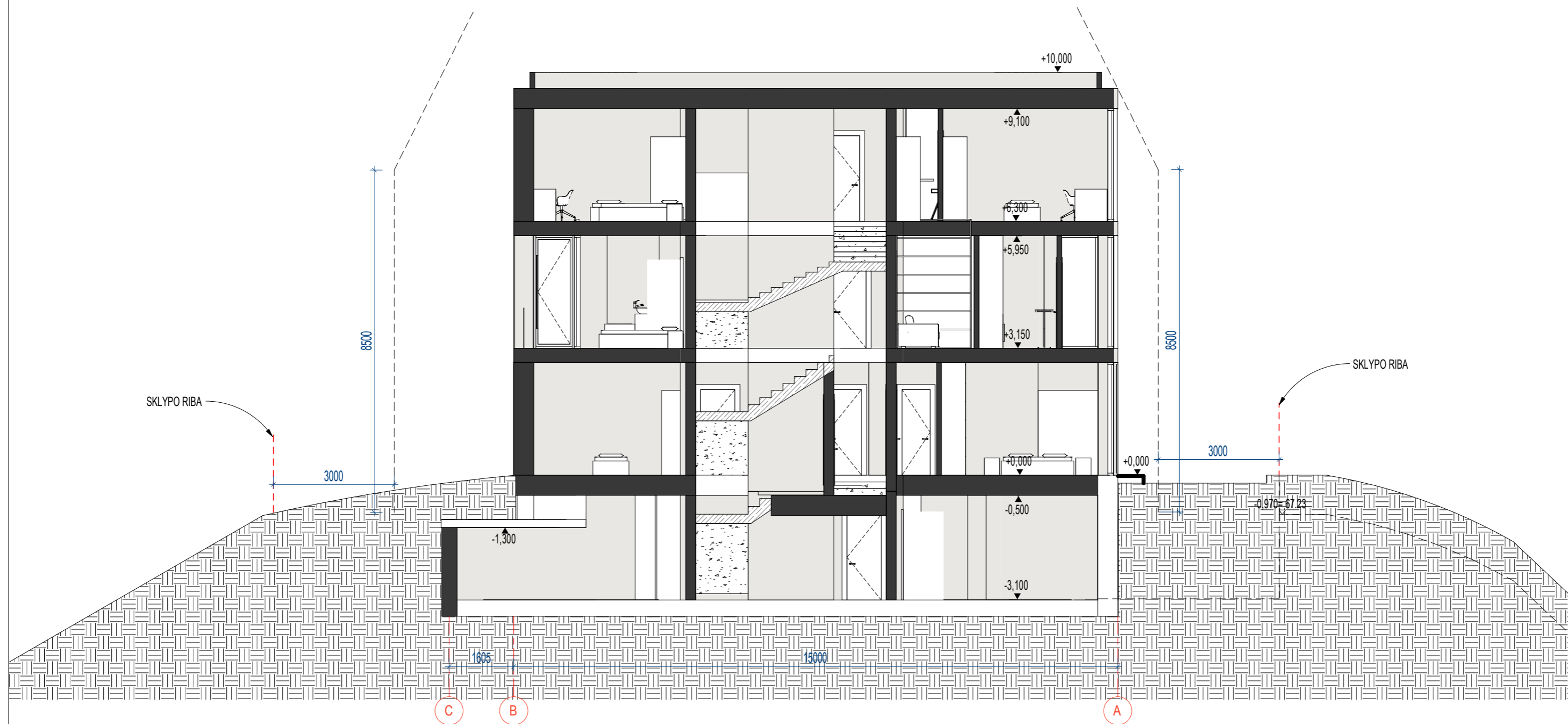

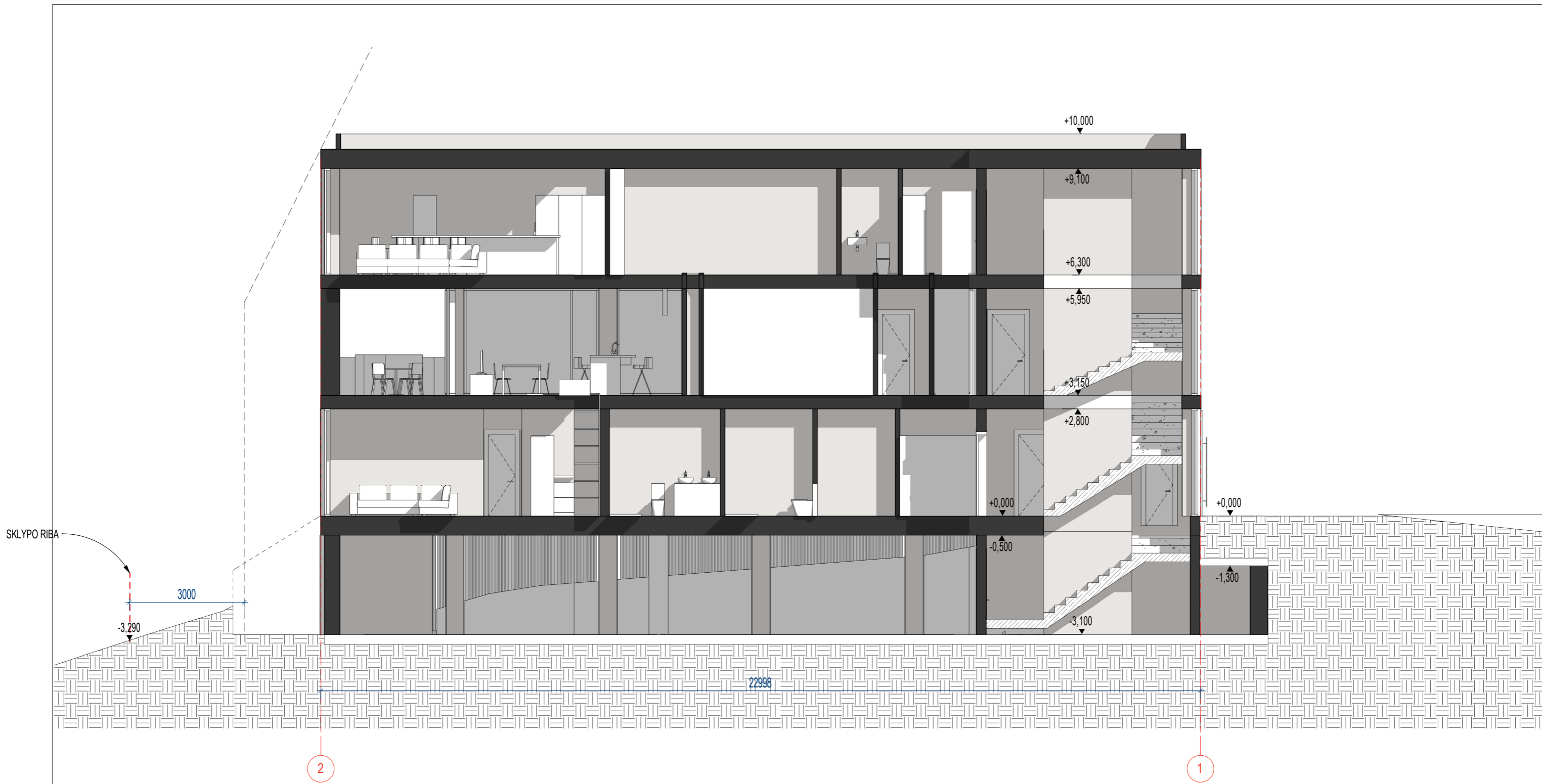

LAIDA	DATA	KEITIMO PRIEŽASTIS				
KVAL. PATV. DOK. NR.	<b>UAB "ARCHAS"</b> www.archas.lt info@archas.lt		 GYVENAMOJO (TRIJŲ IR DAUGIAU BUTŲ) PASTATO, AUŠROS G. 2A, KAUNE, REKONSTRAVIMO PROJEKTAS			
32289	SPV	Jolita Slendzoka			STATINIO NUMERIS IR PAVADINIMAS	
A1400	PDV	Mantas Navalinskas			01- GYVENAMOSIOS (TRIJŲ IR DAUGIAU BUTŲ) PASKIRTIES PASTATAS - DAUGIABUTIS	
001713	ARCH.	Tomas Kuleša			DOKUMENTO PAVADINIMAS	
M 0030081	ARCH	Mylita Samoškaitė	PJŪVIS A-A'		LAIDA	
			1 : 100		0	
STATYTOJAS IR (ARBA) UŽSAKOVAS			DOKUMENTO ŽYMUO		LAPAS	
LT	UAB „VASAKNŲ DVARAS“ ĮM. K. 300627550, UAB „BALTŲ BURLAIVIS“ ĮM. K. 135579661, A.K.; R.K., A.V.		388-01-PP-SA-B-2117		LAPŲ	
					1	



LAIDA	DATA	KEITIMO PRIEŽASTIS		
KVAL. PATV. DOK. NR.	<b>UAB "ARCHAS"</b> www.archas.lt info@archas.lt		 GYVENAMOJO (TRIJŲ IR DAUGIAU BUTŲ) PASTATO, AUŠROS G. 2A, KAUNE, REKONSTRAVIMO PROJEKTAS	
32289	SPV	Jolita Slendzoka		
A1400	PDV	Mantas Navalinskas	01- GYVENAMOSIOS (TRIJŲ IR DAUGIAU BUTŲ) PASKIRTIES PASTATAS - DAUGIABUTIS	
001713	ARCH.	Tomas Kuleša	DOKUMENTO PAVADINIMAS	
M 0030081	ARCH	Mylita Samoškaitė	PJŪVIS 1-1'	
			1 : 100	
	STATYTOJAS IR (ARBA) UŽSAKOVAS		DOKUMENTO ŽYMUO	LAPAS
LT	UAB „VASAKNŲ DVARAS“  M. K. 300627550, UAB „BALTŲ BURLAIVIS“  M. K. 135579661, A.K.; R.K., A.V.		388-01-PP-SA-B-2118	LAPŲ
				1