

UŽSAKOVAS: **A. M.**

OBJEKTAS: **VIENO BUTO GYVENAMOJO NAMO,
ŠAKIŲ R. SAV., ŠAKIŲ SEN., STRIŪPŲ K.,
GRIŠKABŪDŽIO G. 44B, STATYBOS
PROJEKTAS**

STATYBOS VIETA: **ŠAKIŲ R. SAV., ŠAKIŲ SEN., STRIŪPŲ K.,
GRIŠKABŪDŽIO G. 44B**

STATINIO KATEGORIJA: **NEYPATINGAS**

STATYBOS RŪŠIS: **NAUJA STATYBA**

PROJEKTAVIMO DARBŲ
STADIJA: **PROJEKTINIAI PASIŪLYMAI**

DALYS: **BENDROJI, ARCHITEKTŪROS**

PROJEKTO NR. **22275-03-PP**

DIREKTORIUS **Atestuotas Architektas T. VAIKASAS**

PV, PDV ATEST. NR. A1960 **Atestuotas Architektas T. VAIKASAS**



2022 KAUNAS

AIŠKINAMASIS RAŠTAS

UŽSAKOVAS: **A. M.**

OBJEKTAS: **VIENO BUTO GYVENAMOJO NAMO
ŠAKIŲ R. SAV., STRIŪPŲ K. GRIŠKABŪDŽIO G. 44B,
STATYBOS PROJEKTAS**

STATYBOS VIETA: **ŠAKIŲ R. SAV., STRIŪPŲ K. GRIŠKABŪDŽIO G. 44B**

STATINIO KATEGORIJA: **NEYPATINGAS**

STATYBOS RŪŠIS: **NAUJA STATYBA**

PROJEKTAVIMO DARBŲ STADIJA: **PROJEKTINIAI PASIŪLYMAI**

PAGRINDINIŲ PROJEKTO RENGIMO DOKUMENTŲ SĄRAŠAS

1. Projektavimo užduotis.
2. Žemės sklypo nuosavybės dokumentai.
3. Žemės sklypo ribų planas.
4. Topografinis planas.
5. Kaimo plėtros žemėtvarkos projektas.

0	2022					
Laida	Data	Keitimų pavadinimas (priežastis)				
KVAL. PATV. DOK. NR.	 Tel. +370 672 72728 www.trimatesidejos.lt		Statinys: VIENO BUTO GYVENAMOJO NAMO, ŠAKIŲ R. SAV., STRIŪPŲ K. GRIŠKABŪDŽIO G. 44B, STATYBOS PROJEKTAS			
	Pareigos	V. Pavardė	Parašas	DOKUMENTO PAVADINIMAS AIŠKINAMASIS RAŠTAS	Laida	
A1960	PV	Atest. Arch.T. Vaikasas			0	
A1960	PDV	Atest. Arch.T. Vaikasas				
Kalba	Statytojas:			Lapas	Lapų	
LT	A. M.			22275-03-PP-AR	1	4

SKLYPO PLANO DALIS

SKLYPO PLANO DALIES AIŠKINAMASIS RAŠTAS

STATINIO GEOGRAFINĖ VIETA

Gyvenamasis namas statomas privačiame, 0.7827 ha ploto žemės ūkio paskirties žemės sklype:

Unikalus Nr. 4400-5037-4717

Kadastrinis Nr. 8435/0003:551

Naudojimo paskirtis- žemės ūkio

Žemės sklypo plotas- 0. 7827 ha

Sklypas iš vakarų ir šiaurės pusių ribojasi su privačiais žemės ūkio paskirties žemės sklypais, iš rytų –su regioninio kelio žemės sklypu, iš pietų- su pravažiavimo keliuku.

STATINIO KATEGORIJA IR STATYBOS RŪŠIS

Statinio kategorija – neypatingas statinys

Statybos rūšis – nauja statyba

PROJEKTINIAI SKLYPO SPRENDINIAI

Patekimas į sklypą pietinėje sklypo dalyje, iš pravažiavimo keliuko. Projektuojamas gyvenamasis namas neurbanizuojamoje teritorijoje, Kaimo plėtros žemėtvarkos projekte galimoje užstatyti teritorijoje. Nuo pastatų iki kaimyninių sklypų ribų ribų išlaikomi reikiami atstumai. Iki vakarinės sklypo ribos – 16.00 m, šiaurinės ribos – 69.05 m, nuo rytinės ribos 46.16 m, nuo pietinės ribos – 30.00 m. Baigus statybos darbus teritorija suplanuojama įvertinus gatvės altitudę ir gretimų sklypų teritorijų projektinį planiravimo lygį. Įrengiami takai, žolynai. Sklypo formavimas ir tvarkymas negali pažeisti gretimų sklypų savininkų teisėtų interesų. Teritorija apželdinama pagal parengtą aplinkos sutvarkymo projektą, įrengiamas apšvietimas prie automobilių stovėjimo vietų ir įėjimų į pastatus. Prie gyvenamojo namo projektuojami takai, įvažiavimas į sklypą, stovėjimo aikštelė numatoma kietos dangos. Namui reikalingos 3 automobilių stovėjimo vietos pagal pastato naudingąjį plotą. Takų, aikštelės ir terasos atstumai iki kaimyninių sklypų ribų numatomos daugiau kaip 1 m atstumu. Neužstatyta ir neužgrįsta sklypo teritorijos dalis išlyginama ir užsėjama veja. Žaliajai zonai paliekama 76% sklypo ploto.

INŽINERINIAI TINKLAI

Vanduo tiekiamas iš projektuojamo sklype artezinio gręžinio.

Nuotekos surenkamos į buitinių nuotekų valymo įrenginius.

22275-03-PP-AR	Lapas	Lapų	Laida
	2	4	0

Lietaus nuotekos surenkamos į lietaus nuotekų talpą.

Elektros įvadas iš numatomos apskaitos spintos KAS, pagal ESO išduotas prisijungimo sąlygas.

ARCHITEKTŪROS DALIS

ARCHITEKTŪROS DALIES AIŠKINAMASIS RAŠTAS

BENDRIEJI DUOMENYS

STATINIO GEOGRAFINĖ VIETA

Gyvenamasis namas statomas privačiame, 0.7827 ha ploto žemės ūkio paskirties žemės sklype:

Unikalus Nr. 4400-5037-4717

Kadastrinis Nr. 8435/0003:551

Naudojimo paskirtis- žemės ūkio

Žemės sklypo plotas- 0. 7827 ha

STATINIO KATEGORIJA IR STATYBOS RŪŠIS

Statinio kategorija – neypatingas statinys

Statybos rūšis – nauja statyba

PROJEKTUOJAMAS STATINYS

Projektuojamas vienbutis gyvenamasis namas, gyvenamosios paskirties (vieno buto gyvenamasis namas). Išplanavimas, fasadų sprendiniai parengti vadovaujantis užsakovo parengta projektavimo užduotimi, statybos techniniais reglamentais bei kitais normatyviniais dokumentais.

Pastatas vieno aukšto, jame numatoma: tambūras, katilinė, svetainė su virtuve, san. mazgas WC, 4 kambariai ir koridorius. Projektuojamas blokelių mūro pastatas su apšiltinimu, klinkerio plytelių ir struktūrinio tinko apdaila. Stogas šlaitinis, danga – profiliuota skarda. Stogo nuolydis - 7°. Spalviniai fasadų sprendimai ir spalvų kodai nurodyti brėžiniuose. Vėdinimo sistema rekuperacinė su oro pašildymu elektra. Šildymui įrengiamas šilumos siurblys oras-vanduo, energija imama iš oro.

Visų kambarių, svetainės zonos grindų danga – parketlentės. Virtuvės zonos ir san. mazgų, tambūro grindų danga - akmens masės plytelės. Įrengiant grindų pagrindą, grindis, laikytis STR 2.05.13:2004 „Statinių konstrukcijos. Grindys“ reikalavimų. Visų patalpų sienos tinkuojamos, lubos apkalamos gipskartonio plokštėmis. Numatoma montuoti plastikinius, su stiklo

22275-03-PP-AR	Lapas	Lapų	Laida
	3	4	0

paketais langus, plastikinės lauko ir medinės vidaus duris. Po vitrina šiltinti 80 mm. Visi gaminiai turi tenkinti STR 2.01.02:2016 „Pastatų energinio naudingumo projektavimas ir sertifikavimas“ reikalavimus. Vidaus patalpų apdailą galima tikslinti interjero projekto metu.

PASTATŲ PATALPŲ FUNKCINIS ZONAVIMAS

Projektuojamas pagrindinis įėjimas į pastatą iš rytinės pusės. Iš tambūro patenkama į gyvenamąsias patalpas: svetainę, virtuvę, kambarius, san. mazgus. Pastačius pastatą, bus sudaromos sąlygos žmonių poilsiui, miegui, higienai, valgio gaminimui bei kitai veiklai, susijusiai su gyventojų poreikiais.

TECHNOEKONOMINIAI RODIKLIAI:

1. UŽSTATYMO PLOTAS	242.00 m ²
2. BENDRAS PLOTAS	147.64 m ²
3. NAUDINGAS PLOTAS	147.64 m ²
4. GYVENAMAS PLOTAS	106.98 m ²
5. PAGALBINIS NAUDINGAS PLOTAS	40.66 m ²
6. PASTATO TŪRIS	685.00 m ³
7. PASTATO AUKŠTIS	4.90 m
8. AUKŠTŲ SKAIČIUS	1

22275-03-PP-AR	Lapas	Lapų	Laida
	4	4	0

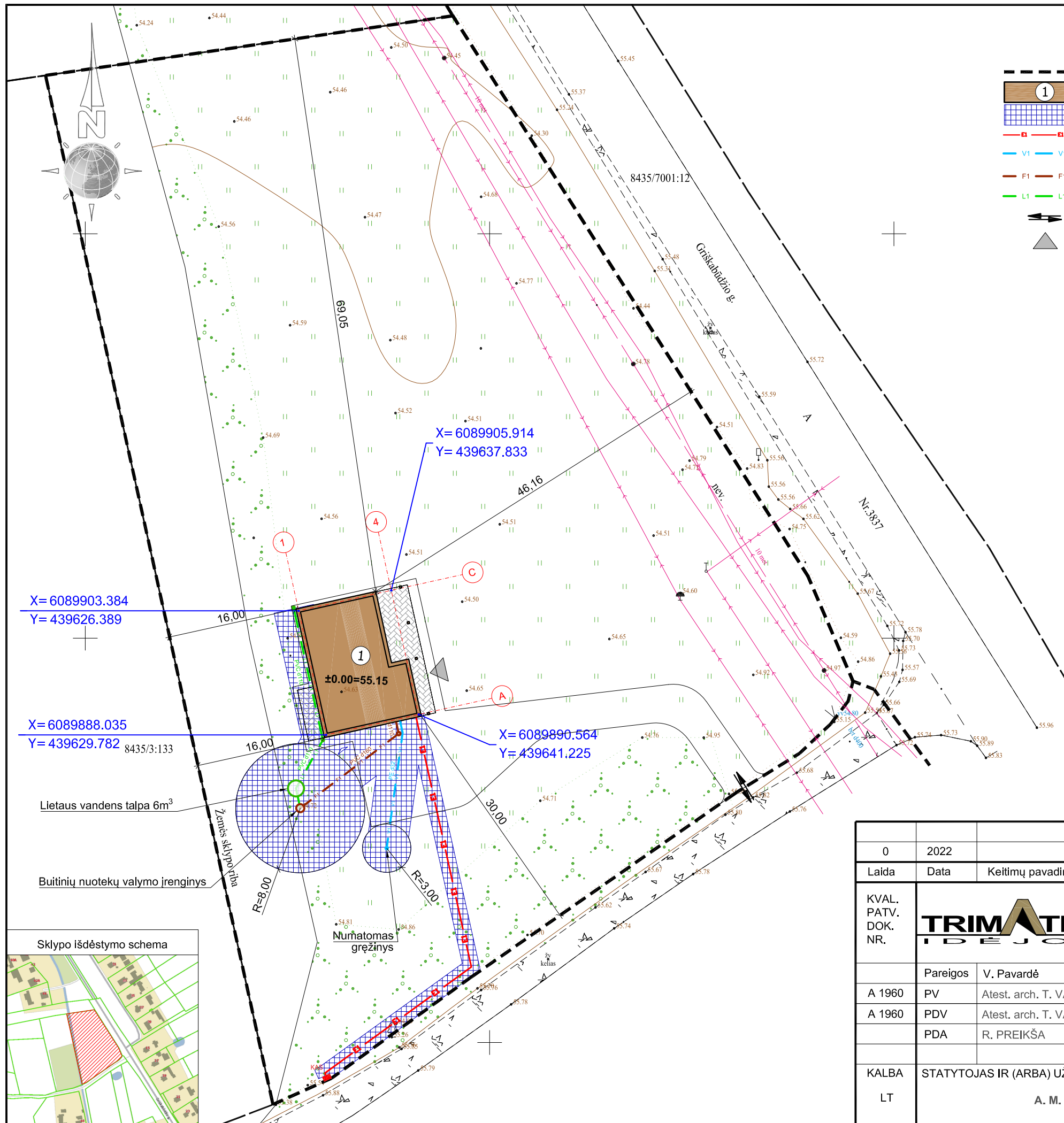

EKSPLIKACIJA:

- SKLYPO RIBA
- PROJEKTUOJAMAS VIENO BUTO GYVENAMASIS NAMAS
- INŽINERINIŲ TINKLŲ APZAUGOS ZONA
- PROJ. ELEKTROS ĮVADAS
- PROJ. VANDENTIEKIO TINKLAS
- PROJ. BUITINIŲ NUOTEKŲ TINKLAS
- PROJ. LIETAUS NUOTEKŲ TINKLAS
- ĮVAŽIAVIMAS Į SKLYPĄ
- ĮĖJIMAS Į PASTATĄ

TECHNOEKONOMINIAI RODIKLIAI

SKLYPO:

- | | |
|---------------------------|---------------------|
| 1. SKLYPO PLOTAS | 7827 m ² |
| 2. UŽSTATYMO INTENSIVUMAS | 1.9 % |
| 3. UŽSTATYMO TANKIS | 3.1 % |

1 PROJEKTUOJAMAS GYVENAMASIS NAMAS:







- | | |
|--------------------------------|-----------------------|
| 1. UŽSTATYMO PLOTAS | 242.00 m ² |
| 2. BENDRAS PLOTAS | 147.64 m ² |
| 3. NAUDINGAS PLOTAS | 147.64 m ² |
| 4. GYVENAMAS PLOTAS | 106.98 m ² |
| 5. PAGALBINIS NAUDINGAS PLOTAS | 40.66 m ² |
| 6. PASTATO TŪRIS | 685.00 m ³ |
| 7. PASTATO AUKŠTIS | 4.90 m |
| 8. AUKŠTŲ SKAIČIUS | 1 |

Pastaba: Koordinatės pažymėtos ašių susikirtimo vietose

0	2022		
Laida	Data	Keitimų pavadinimas (priežastis)	
KVAL. PATV. DOK. NR.	TRIMATĖS IDEJOS		STATINIO PROJEKTO PAVADINIMAS
	Tel. +370 672 72728 www.trimatesidejos.lt		VIENO BUTO GYVENAMOJO NAMO, ŠAKIŲ R. SAV., ŠAKIŲ SEN., STRIŪPŲ K., GRIŠKABŪDŽIO G. 44B STATYBOS PROJEKTAS
	Pareigos	V. Pavardė	Parašas
A 1960	PV	Atest. arch. T. VAIKASAS	
A 1960	PDV	Atest. arch. T. VAIKASAS	
	PDA	R. PREIKŠA	
KALBA	STATYTOJAS IR (ARBA) UŽSAKOVAS		DOKUMENTO ŽYMUO
LT	A. M.		22275-03-PP-ITSP-1
			LAPAS LAPŲ
			1 1



EKSPLIKACIJA:

-  SKLYPO RIBA
-  1 PROJEKTUOJAMAS VIENO BUTO GYVENAMASIS NAMAS
-  TRINKELIŲ DANGA
-  VEJA 76%
-  ĮVAŽIAVIMAS Į SKLYPĄ
-  ĮĖJIMAS Į PASTATĄ
-  TRYS AUTOMOBILIŲ PARKAVIMO VIETOS

TECHNOEKONOMINIAI RODIKLIAI

SKLYPO:

- | | |
|---------------------------|---------------------|
| 1. SKLYPO PLOTAS | 7827 m ² |
| 2. UŽSTATYMO INTENSIVUMAS | 1.9 % |
| 3. UŽSTATYMO TANKIS | 3.1 % |

1 PROJEKTUOJAMAS GYVENAMASIS NAMAS:

- | | |
|--------------------------------|-----------------------|
| 1. UŽSTATYMO PLOTAS | 242.00 m ² |
| 2. BENDRAS PLOTAS | 147.64 m ² |
| 3. NAUDINGAS PLOTAS | 147.64 m ² |
| 4. GYVENAMAS PLOTAS | 106.98 m ² |
| 5. PAGALBINIS NAUDINGAS PLOTAS | 40.66 m ² |
| 6. PASTATO TŪRIS | 685.00 m ³ |
| 7. PASTATO AUKŠTIS | 4.90 m |
| 8. AUKŠTŲ SKAIČIUS | 1 |

8435/3:133

Lietaus vandens talpa 6m³

Buitinių nuotekų valymo įrenginys

Sklypo išdėstymo schema

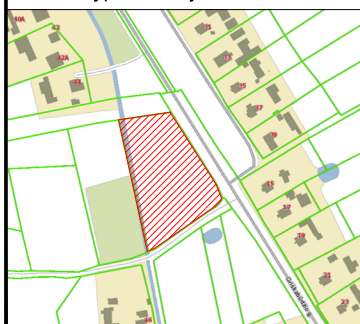

0	2022				
Laida	Data	Keitimų pavadinimas (priežastis)			
KVAL. PATV. DOK. NR.			STATINIO PROJEKTO PAVADINIMAS		
	Pareigos V. Pavardė Parašas A 1960 PV Atest. arch. T. VAIKASAS A 1960 PDV Atest. arch. T. VAIKASAS PDA R. PREIKŠA		VIENO BUTO GYVENAMOJO NAMO, ŠAKIŲ R. SAV., ŠAKIŲ SEN., STRIŪPŲ K., GRIŠKABŪDŽIO G. 44B STATYBOS PROJEKTAS		
KALBA	STATYTOJAS IR (ARBA) UŽSAKOVAS		STATINIO NUMERIS IR PAVADINIMAS		
LT	A. M.		00 SKLYPO PLANAS		
			DOKUMENTO PAVADINIMAS		LAIDA
			SKLYPO PLANAS 1:500		0
			DOKUMENTO ŽYMUO		LAPAS
			22275-03-PP-SP-2		LAPŲ
					1
					1

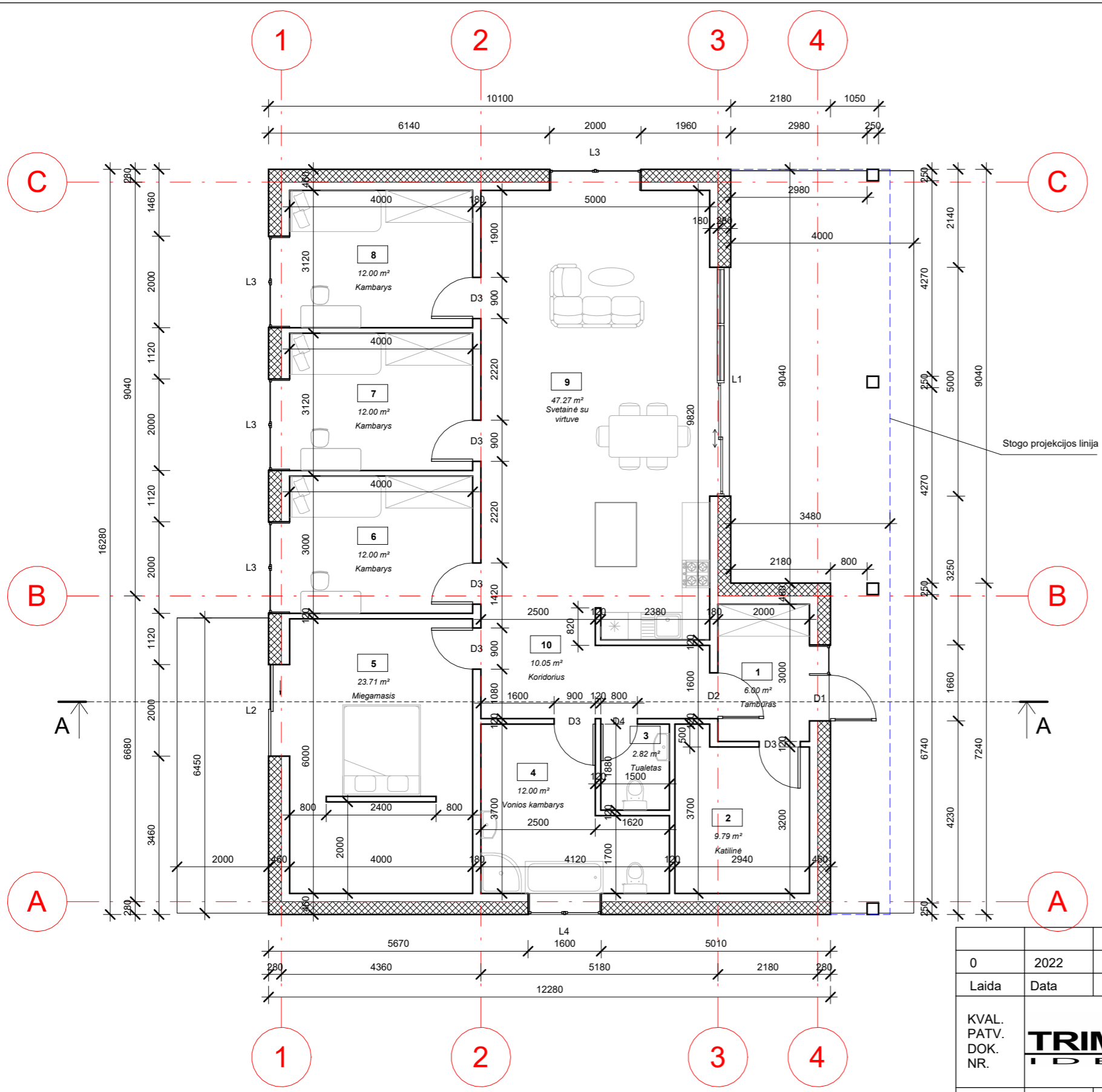

I Aukšto patalpų eksplikacija

Nr.	Pavadinimas	Plotas
1	Tambūras	6.00 m ²
2	Katilinė	9.79 m ²
3	Tualetas	2.82 m ²
4	Vonios kambarys	12.00 m ²
5	Miegamasis	23.71 m ²
6	Kambarys	12.00 m ²
7	Kambarys	12.00 m ²
8	Kambarys	12.00 m ²
9	Svetainė su virtuve	47.27 m ²
10	Koridorius	10.05 m ²
		147.64 m ²

0	2022			
Laida	Data	Keitimų pavadinimas (priežastis)		
KVAL. PATV. DOK. NR.			STATINIO PROJEKTO PAVADINIMAS	
			VIENO BUTO GYVENAMOJO NAMO, ŠAKIŲ R. SAV., ŠAKIŲ SEN., STRIŪPŲ K., GRIŠKABŪDŽIO G. 44B STATYBOS PROJEKTAS	
	Pareigos	V. Pavardė	Parašas	STATINIO NUMERIS IR PAVADINIMAS
A 1960	PV	Atest. Arch. T. VAIKASAS		1 PROJEKTUOJAMAS GYVENAMASIS NAMAS
A 1960	PDV	Atest. Arch. T. VAIKASAS		DOKUMENTO PAVADINIMAS
	PDA	R. PREIKŠA		PIRMO AUKŠTO PLANAS M 1:100
				LAIDA
				0
Kalba	STATYTOJAS IR (ARBA) UŽSAKOVAS			DOKUMENTO ŽYMUO
LT	A. M.			22275-03-PP-SA-1
				LAPAS
				LAPŲ
				1
				1

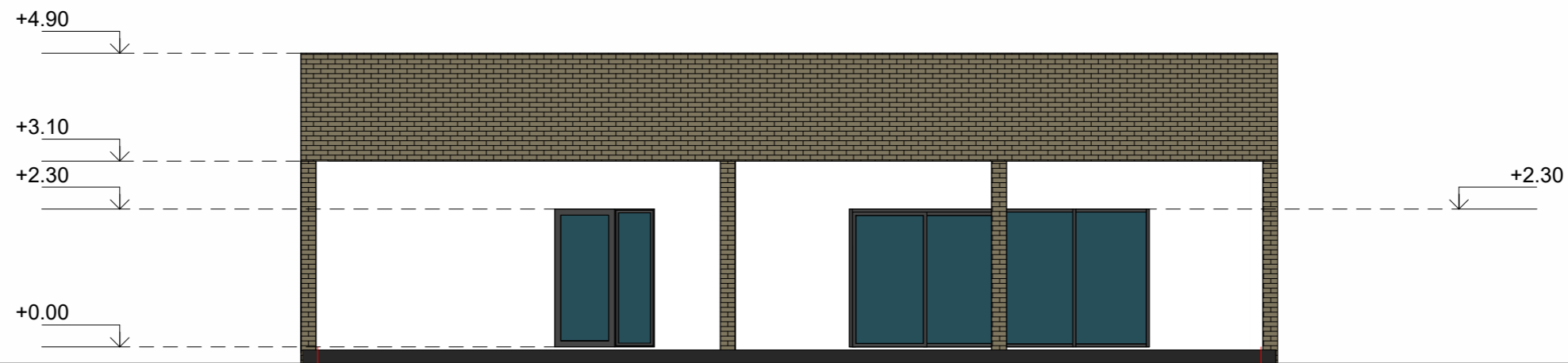

A

Fasadas tarp ašiu A-C M 1:100

C



C

Fasadas tarp ašiu C-A M 1:100

A

SUTARTINIAI ŽYMĖJIMAI

- FASADŲ SPALVA (RUSVA)- RGB 128 120 96
- FASADŲ SPALVA (BALTA)- RGB 255 255 255
- STOGO SPALVA (TAMSAI PILKA)- RGB 40 40 40

0	2022			
Laida	Data	Keitimų pavadinimas (priežastis)		
KVAL. PATV. DOK. NR.			STATINIO PROJEKTO PAVADINIMAS	
			VIENO BUTO GYVENAMOJO NAMO, ŠAKIŲ R. SAV., ŠAKIŲ SEN., STRIŪPŲ K., GRIŠKABŪDŽIO G. 44B STATYBOS PROJEKTAS	
	Pareigos	V. Pavardė	Parašas	STATINIO NUMERIS IR PAVADINIMAS
A 1960	PV	Atest. Arch. T. VAIKASAS		1 PROJEKTUOJAMAS GYVENAMASIS NAMAS
A 1960	PDV	Atest. Arch. T. VAIKASAS		DOKUMENTO PAVADINIMAS
	PDA	R. PREIKŠA		FASADAI M 1:100
				LAIDA
				0
Kalba	STATYTOJAS IR (ARBA) UŽSAKOVAS			DOKUMENTO ŽYMUO
LT	A. M.			22275-03-PP-SA-2
				LAPAS
				LAPŲ
				1
				1

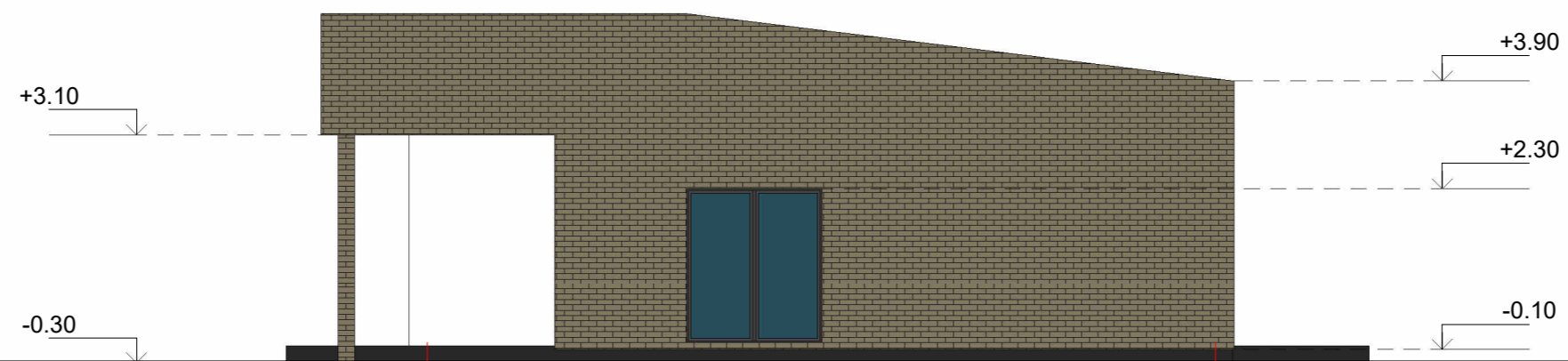

4 **Fasadas tarp ašiu 4-1 M 1:100** **1**

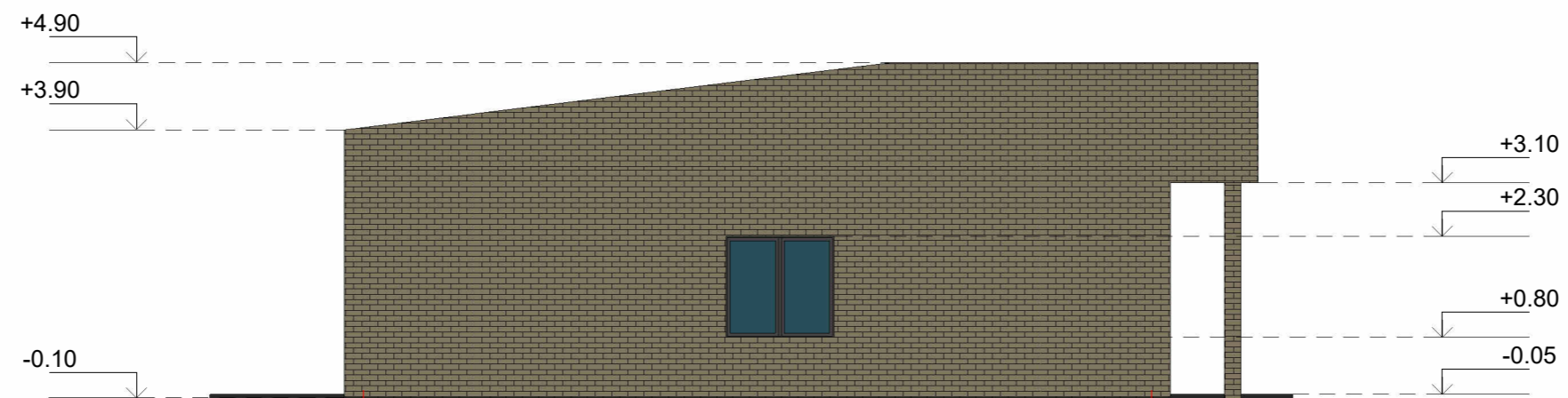

1 **Fasadas tarp ašiu 1-4 M 1:100** **4**

SUTARTINIAI ŽYMĖJIMAI

- FASADŲ SPALVA (RUSVA)- RGB 128 120 96
- FASADŲ SPALVA (BALTA)- RGB 255 255 255
- STOGO SPALVA (TAMSIAI PILKA)- RGB 40 40 40

0	2022			
Laida	Data	Keitimų pavadinimas (priežastis)		
KVAL. PATV. DOK. NR.			STATINIO PROJEKTO PAVADINIMAS	
	Pareigos	V. Pavardė	Parašas	VIENO BUTO GYVENAMOJO NAMO, ŠAKIŲ R. SAV., ŠAKIŲ SEN., STRIŪPŲ K., GRIŠKABŪDŽIO G. 44B STATYBOS PROJEKTAS
A 1960	PV	Atest. Arch. T. VAIKASAS		STATINIO NUMERIS IR PAVADINIMAS
A 1960	PDV	Atest. Arch. T. VAIKASAS		1 PROJEKTUOJAMAS GYVENAMASIS NAMAS
	PDA	R. PREIKŠA		DOKUMENTO PAVADINIMAS
				FASADAI M 1:100
Kalba	STATYTOJAS IR (ARBA) UŽSAKOVAS		DOKUMENTO ŽYMUO	LAPAS
LT	A. M.		22275-03-PP-SA-3	0
			LAPŲ	1
				1

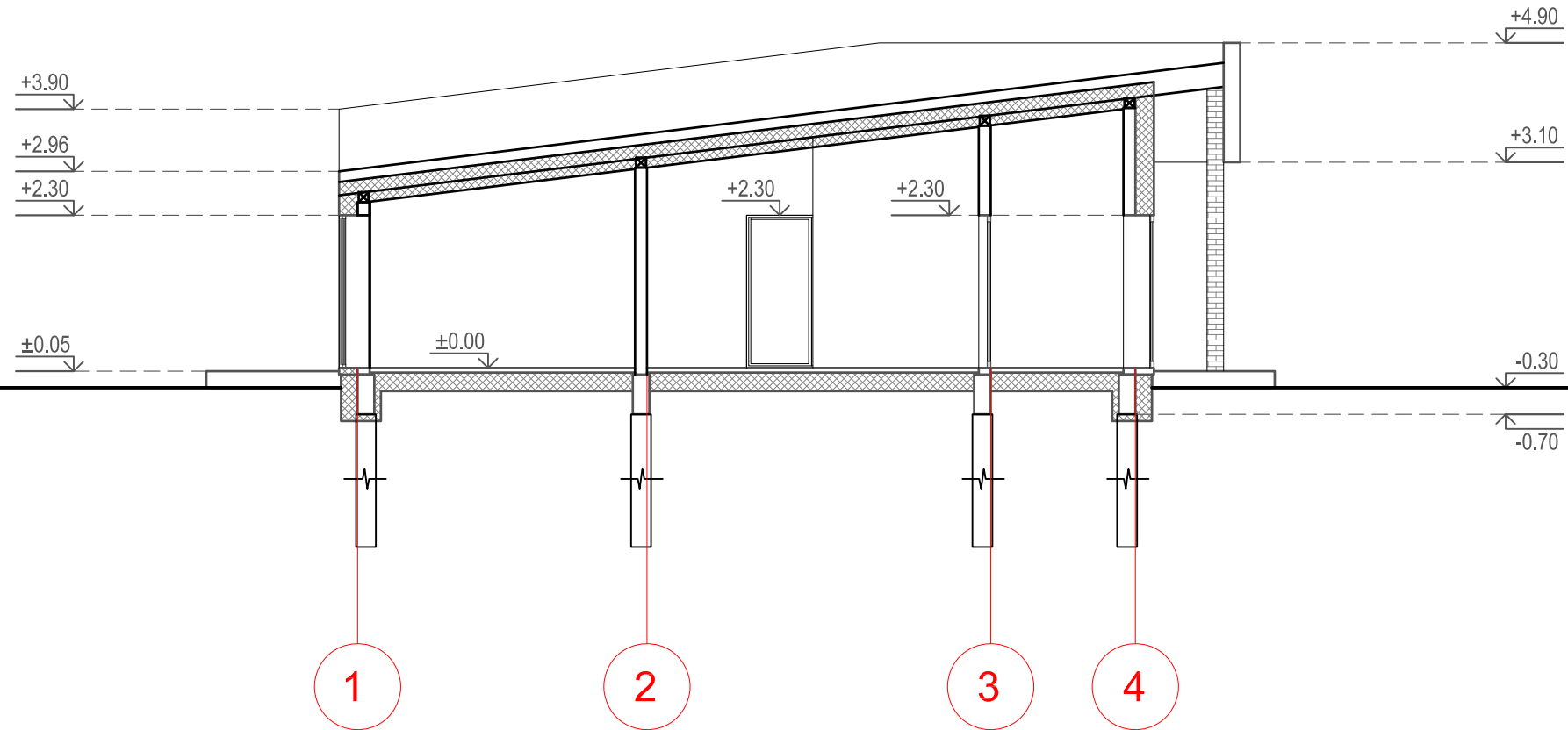

Pastaba:
 Matmenys nurodyti milimetrai altitudės metrais
 Visi matmenys ir kiekiai tikslinami vietoje
 Gaminio atitikimas vietai yra gamintojo atsakomybė
 Konstruktyvinius sprendinius tikslinti statybos darbų metu
 *Pamatus ir jų įgilinimą tikslinti atlikus geologinius tyrinėjimus

0	2022				
Laida	Data	Keitimų pavadinimas (priežastis)			
KVAL. PATV. DOK. NR.				STATINIO PROJEKTO PAVADINIMAS	
	Tel. +370 672 72728 www.trimatesidejos.lt			VIENO BUTO GYVENAMOJO NAMO, ŠAKIŲ R. SAV., ŠAKIŲ SEN., STRIŪPŲ K., GRIŠKABŪDŽIO G. 44B STATYBOS PROJEKTAS	
	Pareigos	V. Pavardė	Parašas	STATINIO NUMERIS IR PAVADINIMAS	
A 1960	PV	Atest. arch. T. VAIKASAS		1 PROJEKTUOJAMAS GYVENAMAS NAMAS	
A 1960	PDV	Atest. arch. T. VAIKASAS		DOKUMENTO PAVADINIMAS	
	PDA	R.PREIKŠA		PJŪVIS A-A M 1:100	
KALBA	STATYTOJAS IR (ARBA) UŽSAKOVAS			DOKUMENTO ŽYMUO	LAPAS
LT	A. M.			22275-03-PP-SA-4	LAPŲ
				1	1

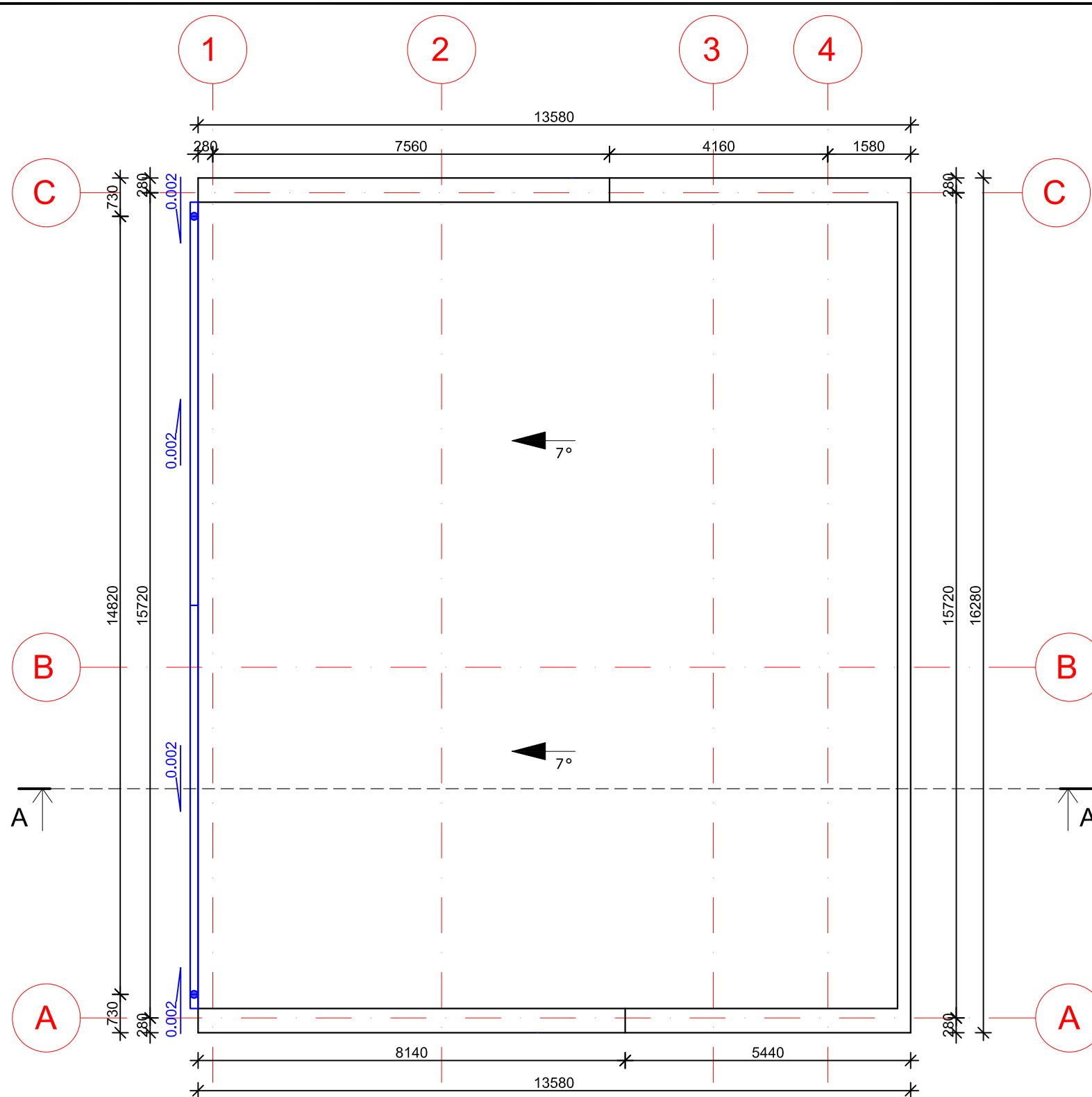

Pastaba:
 Matmenys nurodyti milimetrai altitudės metrais
 Visi matmenys ir kiekiai tikslinami vietoje
 Gaminio atitikimas vietai yra gamintojo atsakomybė
 Konstruktyvinius sprendinius tikslinti statybos darbų metu
 *Pamatus ir jų įgilinimą tikslinti atlikus geologinius tyrinėjimus

0	2022				
Laida	Data	Keitimų pavadinimas (priežastis)			
KVAL. PATV. DOK. NR.			STATINIO PROJEKTO PAVADINIMAS		
			VIENO BUTO GYVENAMOJO NAMO, ŠAKIŲ R. SAV., ŠAKIŲ SEN., STRIŪPŲ K., GRIŠKABŪDŽIO G. 44B STATYBOS PROJEKTAS		
	Pareigos	V. Pavardė	Parašas	STATINIO NUMERIS IR PAVADINIMAS	
A 1960	PV	Atest. arch. T. VAIKASAS		1 PROJEKTUOJAMAS GYVENAMAS NAMAS	
A 1960	PDV	Atest. arch. T. VAIKASAS		DOKUMENTO PAVADINIMAS	
	PDA	R.PREIKŠA		STOGO PLANAS M 1:100	
				LAIDA	
				0	
KALBA	STATYTOJAS IR (ARBA) UŽSAKOVAS		DOKUMENTO ŽYMUO		LAPAS
LT	A. M.		22275-03-PP-SA-5		LAPŲ
				1	1

MŪRO SIENOS IR ŠLAITINIO STOGO
ŠILTINIMO DETALĖ M1:20

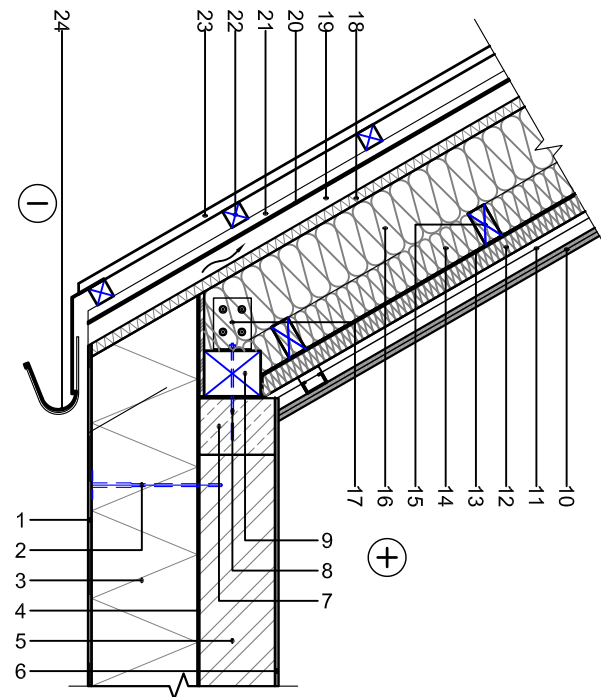

ENERGIŠKAI EFEKTYVAUS PASTATO
TINKUOJAMŲ SISTEMŲ SIENOS TIES LANGO
RĖMU ŠILTINIMO DETALĖ M 1:20

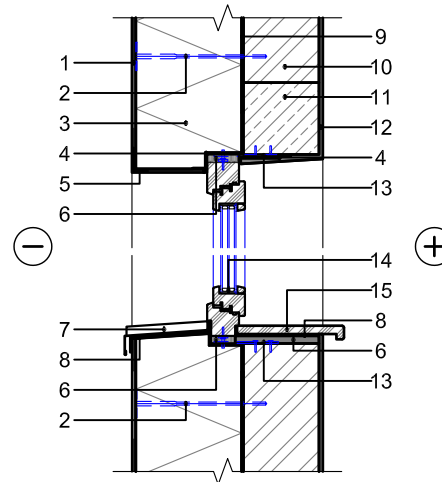

COKOLIO ŠILTINIMO DETALĖ M 1:20

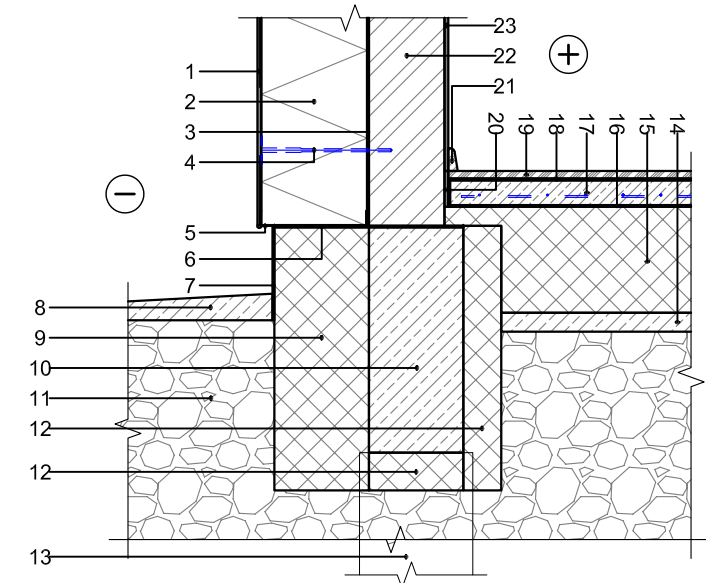



1 Išorės apdaila - išorinis sudėtinės tinkuojamos sistemos sluoksnis arba klinkeris d≤10mm	13 Orą ir garus izoliuojantis sluoksnis
2 Šilumos izoliacijos tvirtinimo elementas	14 Akmens vata, d=100mm, λ=0.035 W/(m·K)
3 Neoporas, d=280mm, λ=0.032 W/(m·K)	15 Tašas, d=100mm
4 Klijų sluoksnis, d=5mm	16 Akmens vata, d=170mm, λ=0.035 W/(m·K)
5 Mūras, d=200mm	17 Gegnės tvirtinimo elementas
6 Vidaus apdaila - tinkas, d≤10mm	18 Akmens vata, d=30mm, λ=0.035 W/(m·K)
7 Monolitinis žiedas, d≥150mm	19 Vėdinamas oro tarpas d≥50mm / Gegnė
8 Ankeris	20 Hidroizoliacija
9 Murlotas	21 Išilginis grebėstas, d≥25mm
10 Vidaus apdaila - g/k plokštė, d=25mm	22 Grebėstas, d≥50mm
11 Gipso kartono lubų karkasas, d≥40mm	23 Stogo danga - skarda
12 Akmens vata, d=50mm, λ=0.035 W/(m·K)	24 Latakas

1 Išorės apdaila - išorinis sudėtinės tinkuojamos sistemos sluoksnis arba klinkeris d≤10mm	8 Hidroizoliacija
2 Šilumos izoliacijos tvirtinimo elementas	9 Klijų sluoksnis
3 Neoporas, d=280mm, λ=0.032 W/(m·K)	10 Mūras, d=180mm
4 Perimetrinė sandarinimo juosta	11 Sarama
5 Kampe detalė su armavimo tinkleliu	12 Vidaus apdaila - tinkas, d≤10mm
6 Tarpinė	13 Lango rėmo tvirtinimo elementas
7 Išorinė palangė	14 Langas
	15 Vidinė palangė

1 Išorės apdaila - išorinis sudėtinės tinkuojamos sistemos sluoksnis arba klinkeris d≤10mm	12 Ekstrudinis polistirolas XPS, d=100mm, λ=0.033 W/(m·K)
2 Neoporas, d=280mm, λ=0.032 W/(m·K)	13 Gręžtinis poliuis
3 Klijų sluoksnis, d=5mm	14 Betono sluoksnis, d=50mm
4 Šilumos izoliacijos tvirtinimo elementas	15 Polistirolas EPS100, d=280mm, λ=0.035 W/(m·K)
5 Užbaigimo profilis	16 Skiriamasis sluoksnis
6 Hidroizoliacija	17 Armuotas išlyginamasis sluoksnis, d≥50mm
7 Cokolio apdaila - tinkas, d≤10mm	18 Klijų sluoksnis
8 Nuogrinda	19 Grūdų danga - parketas
9 Polistirolas EPS100, d=250mm, λ=0.035 W/(m·K)	20 Tarpinė, d=10mm
10 Pamatinė juosta, d=250mm	21 Grūdjuostė
11 Sutankintas gruntas	22 Mūras, d=180mm
	23 Vidaus apdaila - tinkas, d≤10mm

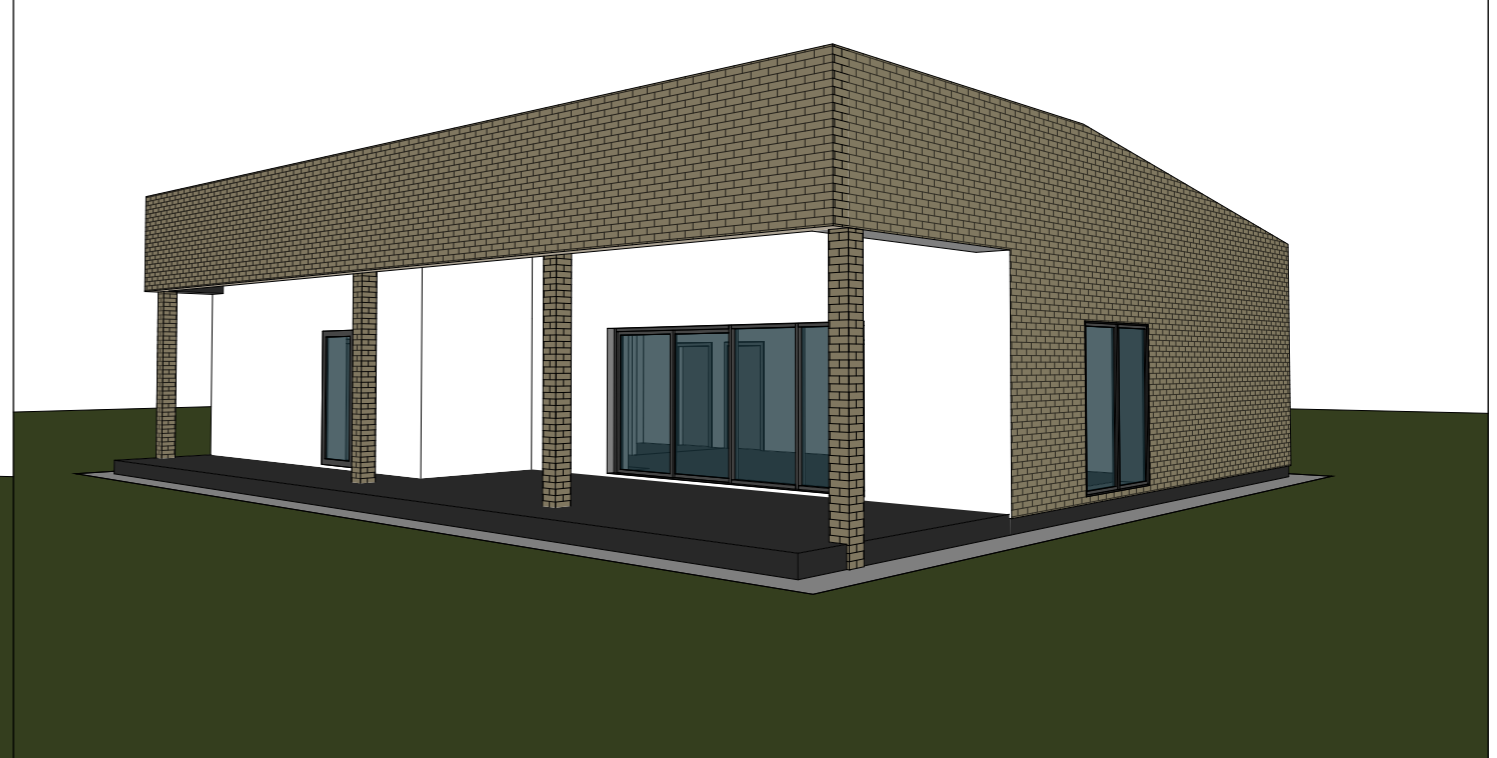
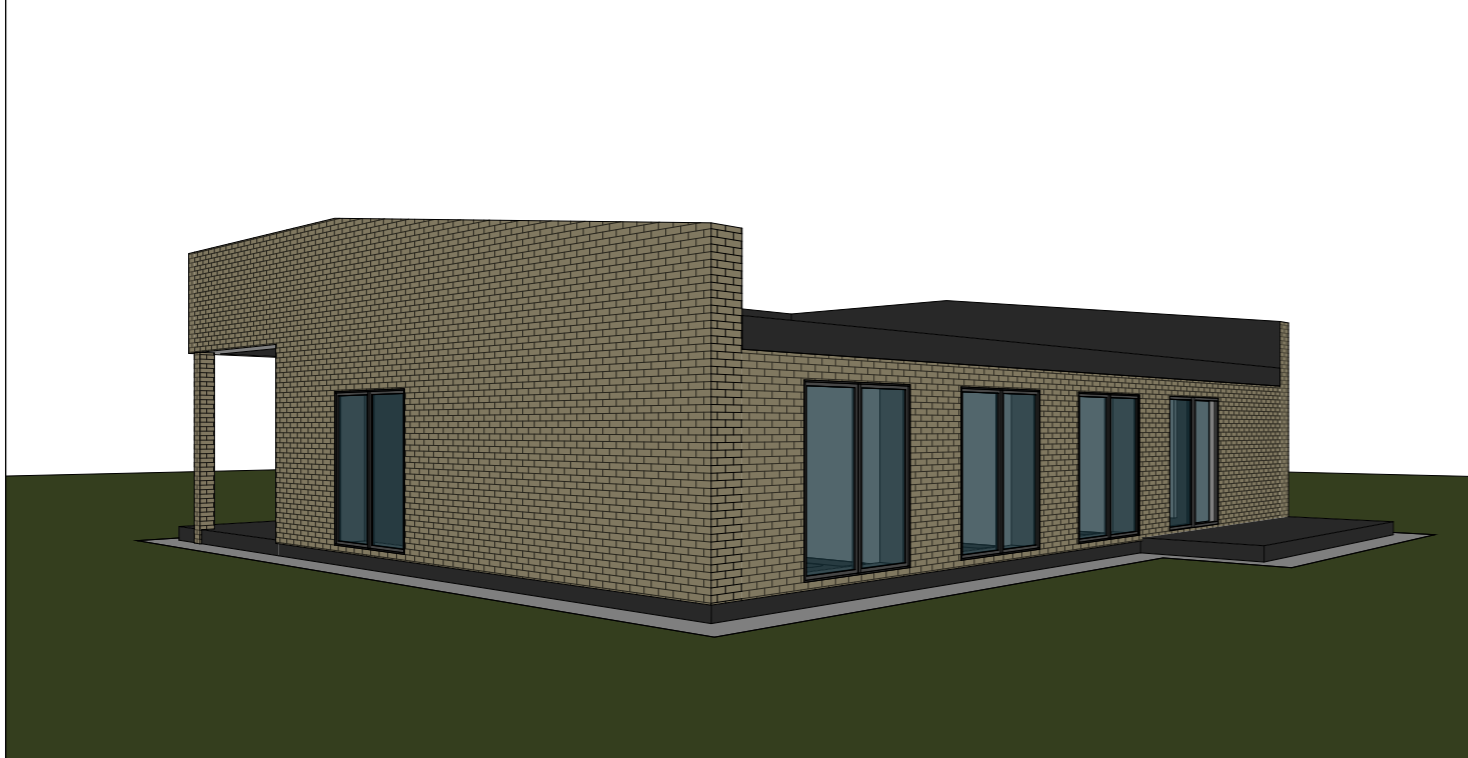
0	2022				
Laida	Data	Keitimų pavadinimas (priežastis)			
KVAL. PATV. DOK. NR.				STATINIO PROJEKTO PAVADINIMAS	
				VIENO BUTO GYVENAMOJO NAMO, ŠAKIŲ R. SAV., ŠAKIŲ SEN., STRIŪPŲ K., GRIŠKABŪDŽIO G. 44B STATYBOS PROJEKTAS	
	Pareigos	V. Pavardė	Parašas	STATINIO NUMERIS IR PAVADINIMAS	
A 1960	PV	Atest. arch. T. VAIKASAS		1 PROJEKTUOJAMAS GYVENAMAS NAMAS	
A 1960	PDV	Atest. arch. T. VAIKASAS		DOKUMENTO PAVADINIMAS	
	PDA	R. PREIKŠA		DETALĖS M1:100	
				LAPAS	
KALBA	STATYTOJAS IR (ARBA) UŽSAKOVAS			DOKUMENTO ŽYMUO	
LT	A. M.			22275-03-PP-SA-6	
				1	1



0	2022				
Laida	Data	Keitim ū pavadinimas (priežastis)			
KVAL. PATV. DOK. NR.				STATINIO PROJEKTO PAVADINIMAS VIENO BUTO GYVENAMOJO NAMO, KAUNO R. ŠAKIŲ K. NERINGOS G. 6, STATYBOS PROJEKTAS	
	Pareigos	V. Pavardė	Parašas	STATINIO NUMERIS IR PAVADINIMAS 1 PROJEKTUOJAMAS GYVENAMASIS NAMAS	
A 1960	PV	Atest. Arch. T. VAIKASAS		DOKUMENTO PAVADINIMAS VIZUALIZACIJOS	
A 1960	PDV	Atest. Arch. T. VAIKASAS		LAIDA 0	
	PDA	R. PREIKŠA		DOKUMENTO ŽYMUO 21252-29-PP-SA -12	
Kalba	STATYTOJAS IR (ARBA) UŽSAKOVAS			LAPAS	LAPŲ
LT	A. R.			1	1