

PROJEKTUOTOJAS **ARCHITEKTAS DONATAS VALIUKAS;**
IDV. VEIKLOS VYKDYMO PAŽYMOŠ NR. 077054;
TEL. NR. 867606404; EL. P. donarch@inbox.lt

STATYTOJAS M T

PROJEKTO PAVADINIMAS **PAGALBINIO ŪKIO PASTATO ŠAKIŲ R. SAV.,
ŽVIRGŽDAIČIŲ SEN., TUMPŲ K. 3 STATYBOS PROJEKTAS.**

PROJEKTO NR. 24/22

PROJEKTO ETAPAS PROJEKTINIAI PASIŪLYMAI (PP)

STATINIO PASKIRTIS PAGALBINIO ŪKIO

STATINIO KATEGORIJA NEYPATINGAS STATINYS

STATYBOS RŪŠIS NAUJA STATYBA

LAIDA 0

DATA 2022 09

P V, PDV  DONATAS VALIUKAS (AT. NR. A1534)

PROJEKTINIŲ PASIŪLYMŲ DOKUMENTŲ SUDĖTIES ŽINIARAŠTIS

Dokumento žymuo	Lapų sk.	Psl. Nr.	Dokumento pavadinimas	Pastabos
TEKSTINĖ DALIS				
	1	1	Titulinis lapas	
	1	2	Projekto dokumentų sudėties žiniaraštis	
24/22-1-PP-AR-1	2	3-4	Projektinių pasiūlymų aiškinamasis raštas	
GRAFINĖ DALIS				
24/22-1-PP-SP-2	1	1	Sklypo planas	
24/22-1-PP-SA-1	1	2	Pirmo aukšto planas	
24/22-1-PP-SA-2	1	2	Mansardos planas	
24/22-1-PP-SA-3	1	3	Stogo planas	
24/22-1-PP-SA-4	1	4	Pjūvis 1-1	
24/22-1-PP-SA-5	1	5	Fasadai	
24/22-1-PP-SA-6	1	6	Langų ir durų specifikacija	
24/22-1-PP-SA-7	1	7	Vizdinė medžiaga	
24/22-1-PP-SA-8	1	8	Vizdinė medžiaga	
24/22-1-PP-SA-9	1	9	Vizdinė medžiaga	
PRIEDAI				
	2	1-2	Projektinių pasiūlymų rengimo užduotis	
	2	3-4	Žemės sklypo registrų centro išrašas	
	2	5-6	Žemės sklypo ribų planas	
	3	7-9	Statinių registrų centro išrašas	
	1	10	Topografinė nuotrauka	
	2	11-12	Elektros tinklų nuosavybės ribų aktas	
	1	13	Igaliojimas	

0	2022 09	PROJEKTINIAI PASIŪLYMAI			
LAIDA	DATA	LAIDOS STATUSAS. KEITIMŲ PRIEŽASTIS			
Atestato Nr.	ARCHITEKTAS DONATAS VALIUKAS; IDV. VEIKLOS VYKDYMO PAŽYMOŠ NR. 077054; TEL. NR. 867606404; EL. P. donarch@inbox.lt		STATINIO PROJEKTO PAVADINIMAS: PAGALBINIO ŪKIO PASTATO ŠAKIŲ R. SAV., ŽVIRGŽDAIČIŲ SEN., TUMPŲ K. 3 STATYBOS PROJEKTAS.		
A1534	PV	Donatas Valiukas	DOKUMENTŲ SUDĖTIES ŽINIARAŠTIS	LAIDA	
A1534	PDV	Donatas Valiukas		0	
Iš	STATYTOJAS IR (ARBA) UŽSAKOVAS:		DOKUMENTO ŽYMUO: 24/22-1-SPP-DSŽ-1	LAPAS	LAPŲ
	M T			1	1

PROJEKTINIŲ PASIŪLYMŲ AIŠKINAMASIS RAŠTAS

Statinio ar jo dalies statybos vieta: Šakių r. sav., Žvirgždaičių sen., Tumpų k. 3, (žemės sklypo kadastrinis Nr. 8496/0005:187 Žvirgždaičių k.v.).

Statinio ar jo dalies pagrindinė naudojimo paskirtis: - Pagalbinio ūkio.

Žemės sklypo teritorijos naudojimo reglamento parametrai (kai Teritorijų planavimo įstatymo [5.12] 20 straipsnio nustatytais atvejais neparengti teritorijų planavimo dokumentai ir statyba konkrečiame žemės sklype leidžiama), nurodoma, ar Teritorijų planavimo įstatymo [5.12] 28 straipsnio 8 dalyje nustatytais atvejais numatomo visuomenei svarbaus statinio ar jo dalies projekto rengimo metu bus koreguojami detaliojo plano sprendiniai (aprašomi koreguojami sprendiniai): Nagrinėjamoje teritorijoje detalus planas neparengtas. Esančiame sklype nenustatyti konkretūs naudojimo reglamento parametrai. Žemės sklypo teritorijos naudojimo reglamento parametrai nustatomi vadovaujantis STR 2.02.09:2005.



Statinio (pastato) techniniai ir paskirties rodikliai (tarp jų gamybos, kitos planuojamos ūkinės veiklos, paslaugų kiekis, butų, vietų skaičius ir kt.):

Projektuojamo pagalbinio ūkio pastato bendras plotas – 101.48 m². Pastato naudingas plotas – 101.48m²; Pastato tūris – 428 m³; Aukštų skaičius – 1 su mansarda; Pastato aukštis – 8.126m

Statinio statybos rūšis: nauja statyba.

Statinio kategorija: – neypatingas statinys.

Projektuojamų statinių sąrašas (jei aprašoma statinių grupė): Projektuojamas pagalbinio ūkio pastatas, ir buitinių nuotekų valymo įrenginys.

0	2022 09	PROJEKTINIAI PASIŪLYMAI			
LAIDA	DATA	LAIDOS STATUSAS. KEITIMŲ PRIEŽASTIS			
Atestato Nr.	ARCHITEKTAS DONATAS VALIUKAS; IDV. VEIKLOS VYKDYMO PAŽYMOŠ NR. 077054; TEL. NR. 867606404; EL. P. donarch@inbox.lt		STATINIO PROJEKTO PAVADINIMAS: PAGALBINIO ŪKIO PASTATO ŠAKIŲ R. SAV., ŽVIRGŽDAIČIŲ SEN., TUMPŲ K. 3 STATYBOS PROJEKTAS.		
A1534	PV	Donatas Valiukas		DOKUMENTO PAVADINIMAS:	LAIDA
A1534	PDV	Donatas Valiukas		DOKUMENTŲ SUDĖTIES ŽINIARAŠTIS	0
It	STATYTOJAS IR (ARBA) UŽSAKOVAS:			DOKUMENTO ŽYMUO:	LAPAS
	M T			24/22-1-SPP-AR-1	LAPŲ
				1	1

Paaškinami ir pagrindžiami projektinių pasiūlymų sprendiniai, nurodomi laikančiųjų konstrukcijų ir išorinių atitvarų parinkimo motyvai ir kita: Projektinių pasiūlymų sprendiniai parengti remiantis projektinių pasiūlymų užduotimi, ir statytojo pageidavimais.

Projektuojamas pagalbinio ūkio pastatas, esamo kiemo rūsio (unik. Nr. 4400-0583-5910; pažymėjimas plane 2I1/b) vietoje. Kiemo rūsys griaunamas.

Projektuojamo pagalbinio ūkio pastato konstrukcijos: numatomi įrengti gręžtiniai poliniai, monolitinio gelžbetonio pamatai. Gręžtiniai poliai apjungiami monolitiniiais rostverkais. Laikančios atitvaros – numatytos medinio karkaso, 295mm storio. Nelaikančios atitvaros – medinio karkaso 120mm storio. Visos išorinės atitvaros bus apšiltinamos. Perdanga projektuojama medinių konstrukcijų. Stogas projektuojamas – medinių konstrukcijų, danga numatyta plieninė (čerpių imitacija, spalva RAL7016). Grindys ant grunto – betoninės, apšiltintos, danga medinė. Aplink pastatą projektuojama medinių konstrukcijų terasa. Išorinių pastato sienų apdaila – cedral pluoštinio cemento dailylentės (spalva RAL7023). Lentos tvirtinamos vertikaliai.

Proj. pagalbinio ūkio pastatas bus prijungtas prie elektros inžinerinių tinklų. Į projektuojamą pastatą bus atvesta vandentiekio linija iš esamo šachtinio šulinio. Buitinės nuotekos bus nuvedamos į proj. buitinių nuotekų valymo įrengį.

Įvažiavimas į sklypą esamas šiaurinėje sklypo dalyje, prie sklypo ribos taško nr. 1. Įvažiavimo plotis min. 3.5m. Šiaurės vakarinėje sklypo dalyje, prieš proj. pastatą formuojamas granitinės skaldelės dangos ūkinis kiemas. Numatomas parkavimas keturiems automobiliams. Norminis automobilių parkavimo poreikis užtikrinamas.

DOKUMENTO ŽYMUO: 24/22-1-PP-AR-1	LAPAS	LAPŲ
	2	2

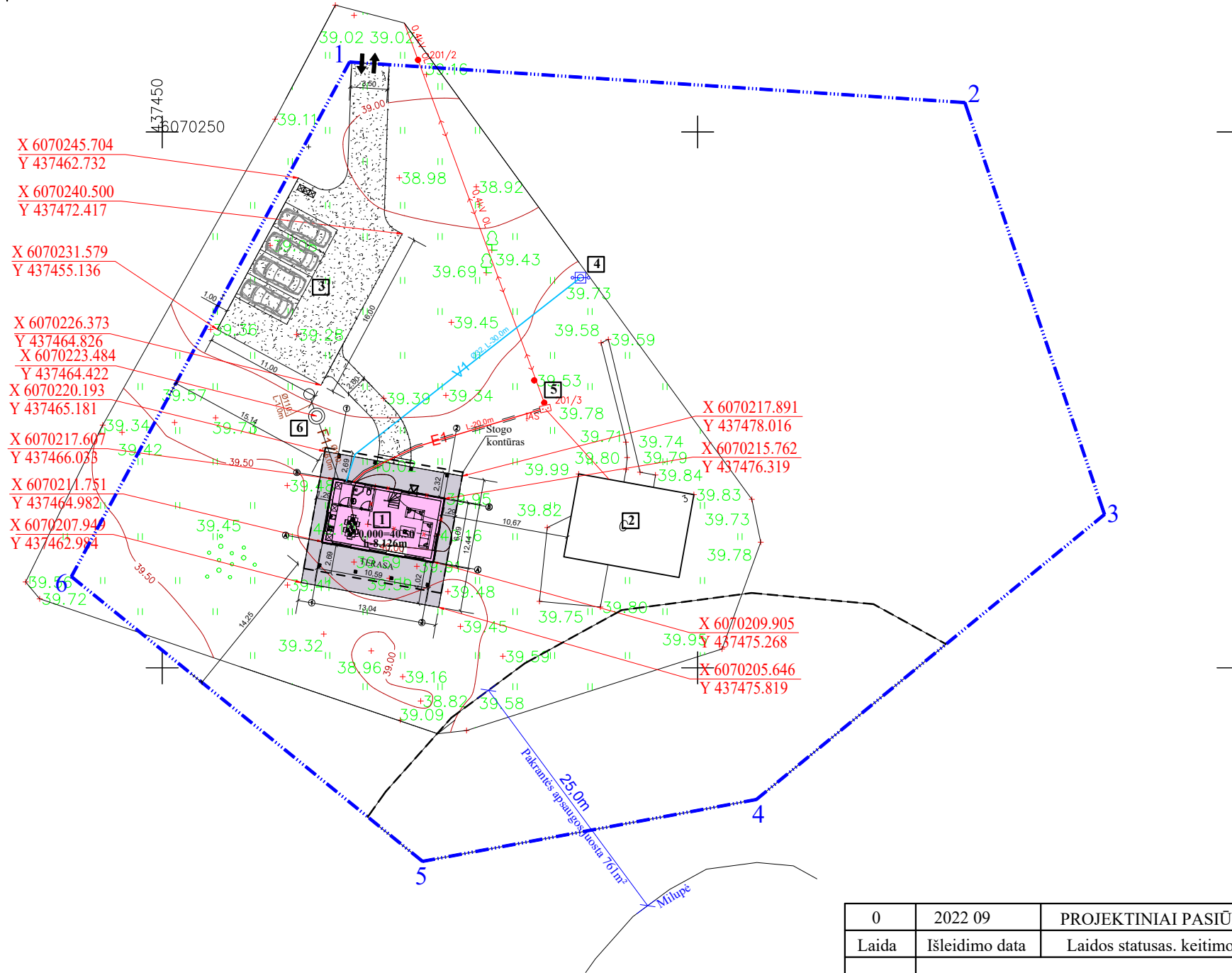
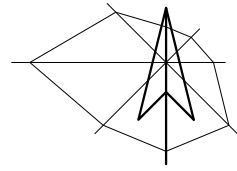

EKSPLIKACIJA

	Pavadinimas	Užstatymo plotas (m²)	Pastabos
1	Pagalbinio ūkio pastatas	150.00	Projektuojamas
2	Gyvenamasis namas Unik. nr. 4400-0583-5787 Pažymėjimas plane 1A1/m	79.00	Esamas
3	Ūkinis kiemas	229.00	Projektuojamas
4	Šachtinis šulinys	-	Esamas
5	IAS	-	Esama
6	Buitinių nuotekų valymo įrenginys FEL/4	0.8m³/parą	Projektuojamas

BENDRIEJI STATINIŲ RODIKLIAI

Pavadinimas	Mato vienetas	Kiekis
I SKYRIUS SKLYPAS		
1. sklypo plotas	m²	5017
2. sklypo užstatymo intensyvumas	%	3.35
3. sklypo užstatymo tankis	%	4.56
4. statinių užimtas žemės plotas	m²	229.00
5. apželdintas žemės plotas (žaliasis plotas)	m²/%	4100/81.72
6. automobilių stovėjimo vietų skaičius	vnt.	4

SUTARTINIAI ŽENKLAI

	ESAMOS SKLYPŲ RIBOS
	APSAUGOS JUOSTA
	PROJEKTUOJAMI PASTATAI
	ĮVAŽIAVIMAS Į SKLYPĄ
	ĮĖJIMAS Į PASTATĄ
	PROJ. GRANITINĖS SKALDELĖS DANGA
	PROJEKTUOJAMA TERASINIŲ LENTŲ DANGA
	BUITINIŲ ATLIEKŲ AIKŠTELES SURINKIMO VIETA
	ESAMA PIEVA
	KOMERCINĖ APSKAITOS SPINTA
	GRIAUNAMI PASTATAI
	ESAMA 0.4KV ORINĖ ETL
	PROJ. VANDENTIEKIO LINIJA
	PROJ. BUITINIŲ NUOTEKŲ LINIJA
	PROJ. 0.4 KV KABELINĖ ETL
	STATINIŲ NUŽYMĖJIMAS

0	2022 09	PROJEKTINIAI PASIŪLYMAI		
Laida	Išleidimo data	Laidos statusas, keitimo priežastis (jei taikoma)		
ATESTATO NR.	Architektas Donatas Valiukas; Atestato nr. A1534, Individualios veiklos vykdymo pažyma Nr.077054 Tel. nr. 8 676 06404 El. p.: donarch@inbox.lt		Objektas, adresas: PAGALBINIO ŪKIO PASTATO ŠAKIŲ R. SAV. ŽVIRGŽDAIČIŲ SEN. TUMPŲ K. 3 STATYBOS PROJEKTAS	
A1534	PV	DONATAS VALIUKAS		Dokumentas: SKLYPO PLANAS M1:500
A1534	PDV	DONATAS VALIUKAS		
LT	Statytojas:	M T		Projekto Nr.; dokumento Nr.:
				24/22 - PP - SP - 2
		LAPAS	LAPŲ	
		1	1	

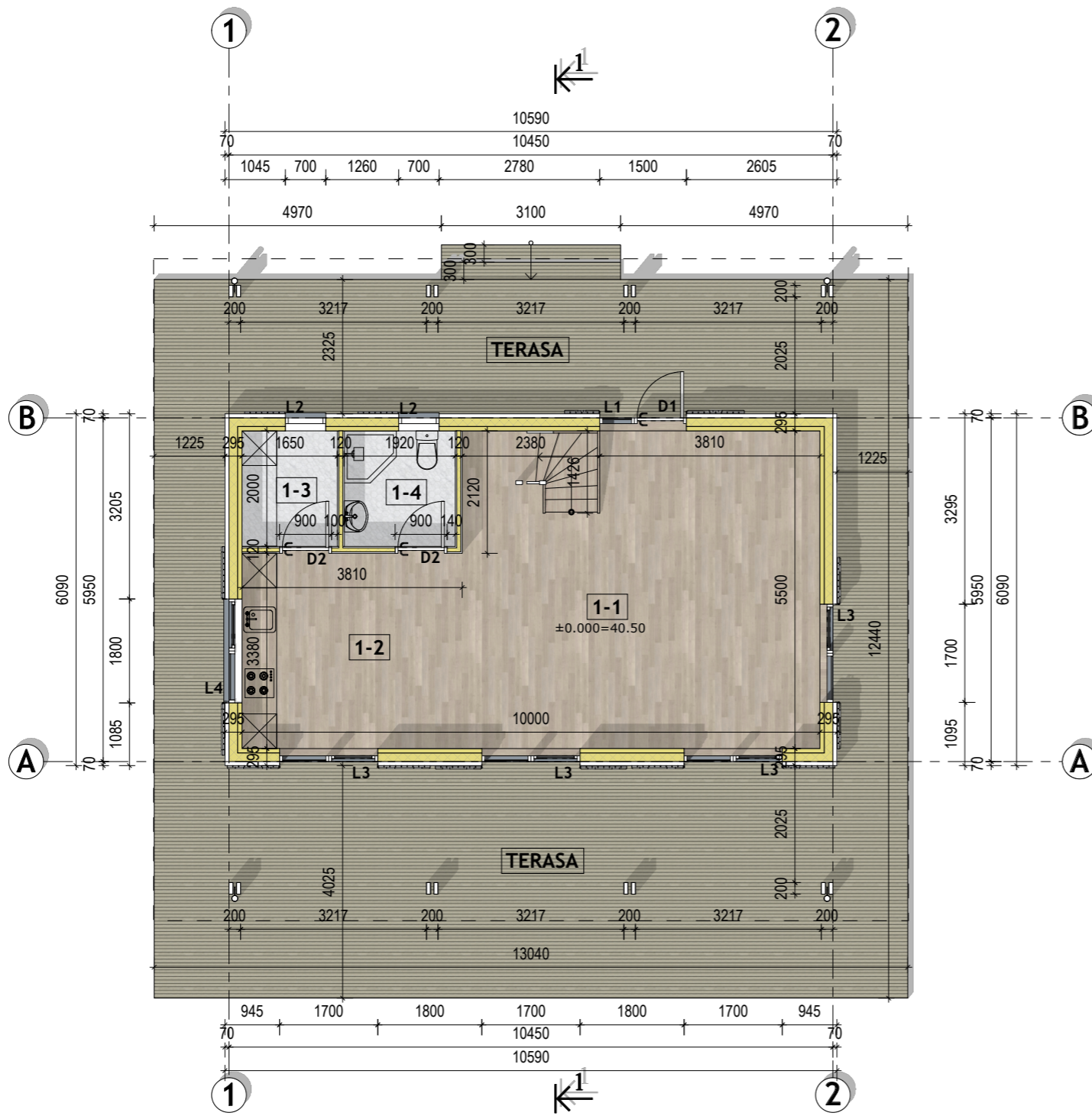

PIRMO AUKŠTO PLANAS M1:100

PIRMO AUKŠTO PATALPŲ EKSPLIKACIJA

PAT. NR.	PATALPOS PAVADINIMAS	PLOTAS m ²
1-1	POILSIO PATALPA	32,21
1-2	VIRTUVĖ	12,88
1-3	PAGALBINĖ PATALPA	3,30
1-4	SANMAZGAS	3,84
VISO PIRMAME AUKŠTE:		52,23
BENDRAS PATALPŲ PLOTAS:		101,48

SUTARTINIAI ŽENKLAI:

- 295 ↑ MEDINIO KARKASO IŠORINĖS ATITVAROS
- 120 ↑ MEDINIO KARKASO VIDINĖS ATITVAROS
- 200 ↑ 200 ↑ MEDINĖS KOLONOS
- TERASINIŲ LENTŲ DANGA
- MEDINIŲ LENTŲ GRINDŲ DANGA
- AKMENS MASĖS PLYTELIŲ DANGA

0	2022 09	PROJEKTINIAI PASIŪLYMAI	
LAIDA	IŠLEIDIMO DATA	LAIDOS STATUSAS. KEITIMO PRIEŽASTIS (JEI TAIKOMA)	
KVAL. PATV. DOK. NR.	ARCHITEKTAS DONATAS VALIUKAS ATESTATO NR. A1534; INDIVIDUALIOS VEIKLOS VYKDYMO PAŽYMA NR. A1534 TEL. NR 8 676 06404; EL. P. : donarch@inbox.lt		STATINIO PROJEKTO PAVADINIMAS PAGALBINIO ŪKIO PASTATO ŠAKIŲ R. SAV. ŽVIRGŽDAIČIŲ SEN. TUMPUŲ K. 3 STATYBOS PROJEKTAS
A 1534	PV	DONATAS VALIUKAS	DOKUMENTO PAVADINIMAS PIRMO AUKŠTO PLANAS M 1:100 LAIDA 0
A 1534	PDV	DONATAS VALIUKAS	
lt	STATYTOJAS IR (ARBA) UŽSAKOVAS M T		DOKUMENTO ŽYMUO 24/22 - 1 - PP - SA - 1 LAPAS LAPŲ 1 1

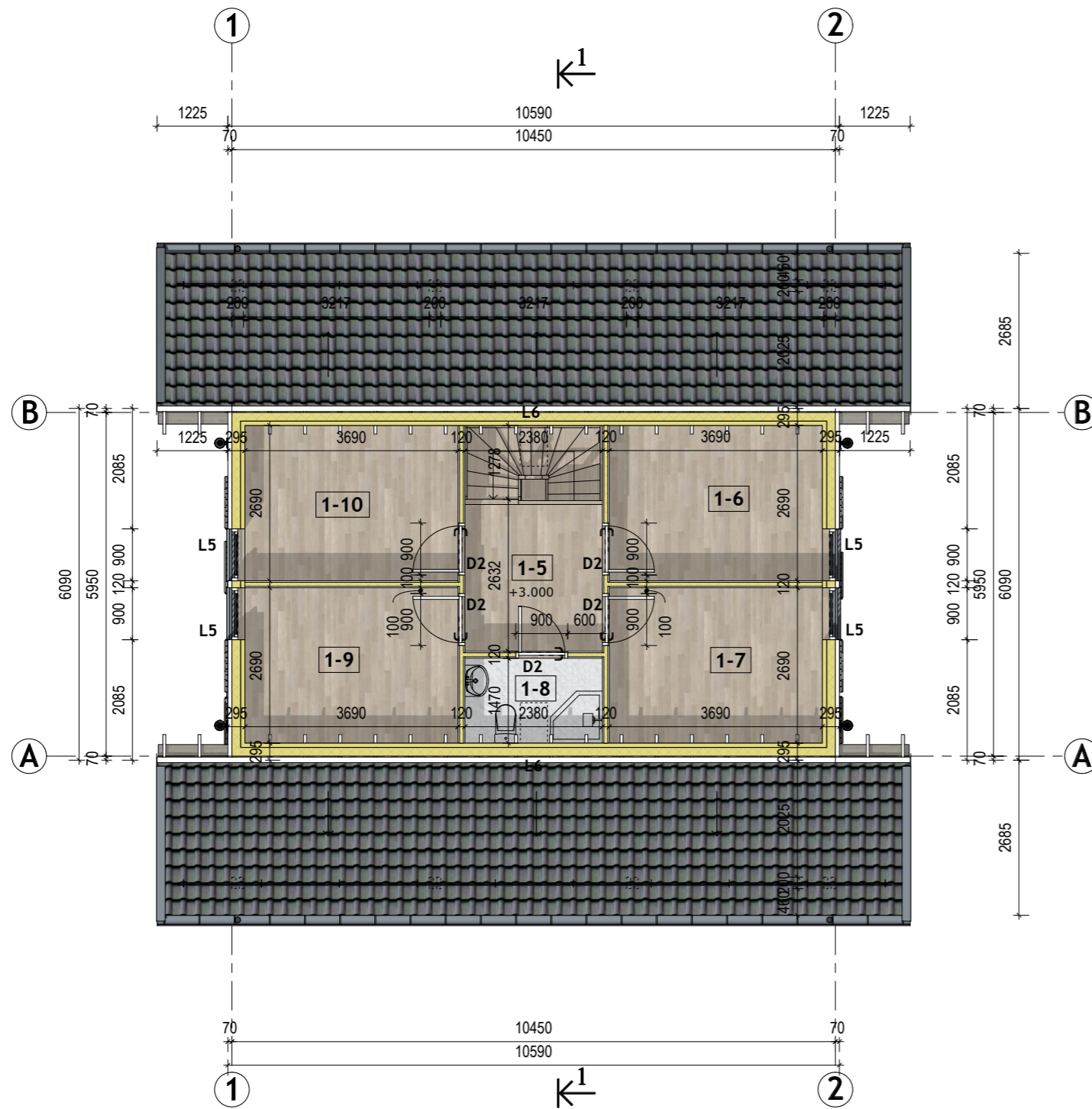

MANSARDOS PLANAS M1:100

MANSARDOS PATALPŲ EKSPLIKACIJA

PAT. NR.	PATALPOS PAVADINIMAS	PLOTAS m ²
1-5	KORIDORIUS	6,05
1-6	POILSIO PATALPA	9,93
1-7	POILSIO PATALPA	9,93
1-8	SANMAZGAS	3,50
1-9	POILSIO PATALPA	9,93
1-10	POILSIO PATALPA	9,93
VISO MANSARDOJE:		49,25
BENDRAS PATALPŲ PLOTAS:		101,48

SUTARTINIAI ŽENKLAI:

-  295 MEDINIO KARKASO IŠORINĖS ATITVAROS
-  120 MEDINIO KARKASO VIDINĖS ATITVAROS
-  MEDINIŲ LENTŲ GRINDŲ DANGA
-  AKMENS MASĖS PLYTELIŲ DANGA
-  PLIENINĖ STOGO DANGA (ČERPIŲ IMITACIJA)

0	2022 09	PROJEKTINIAI PASIŪLYMAI	
LAIDA	IŠLEIDIMO DATA	LAIDOS STATUSAS. KEITIMO PRIEŽASTIS (JEI TAIKOMA)	
KVAL. PATV. DOK. NR.	ARCHITEKTAS DONATAS VALIUKAS ATESTATO NR. A1534; INDIVIDUALIOS VEIKLOS VYKDYMO PAŽYMA NR. A1534 TEL. NR 8 676 06404; EL. P. : donarch@inbox.lt		STATINIO PROJEKTO PAVADINIMAS PAGALBINIO ŪKIO PASTATO ŠAKIŲ R. SAV. ŽVIRGŽDAIČIŲ SEN. TUMPŲ K. 3 STATYBOS PROJEKTAS
A 1534	PV	DONATAS VALIUKAS	DOKUMENTO PAVADINIMAS MANSARDOS PLANAS M 1:100 LAIDA 0
A 1534	PDV	DONATAS VALIUKAS	
lt	STATYTOJAS IR (ARBA) UŽSAKOVAS M T		DOKUMENTO ŽYMUO 24/22 - 1 - PP - SA - 2 LAPAS LAPŲ 1 1

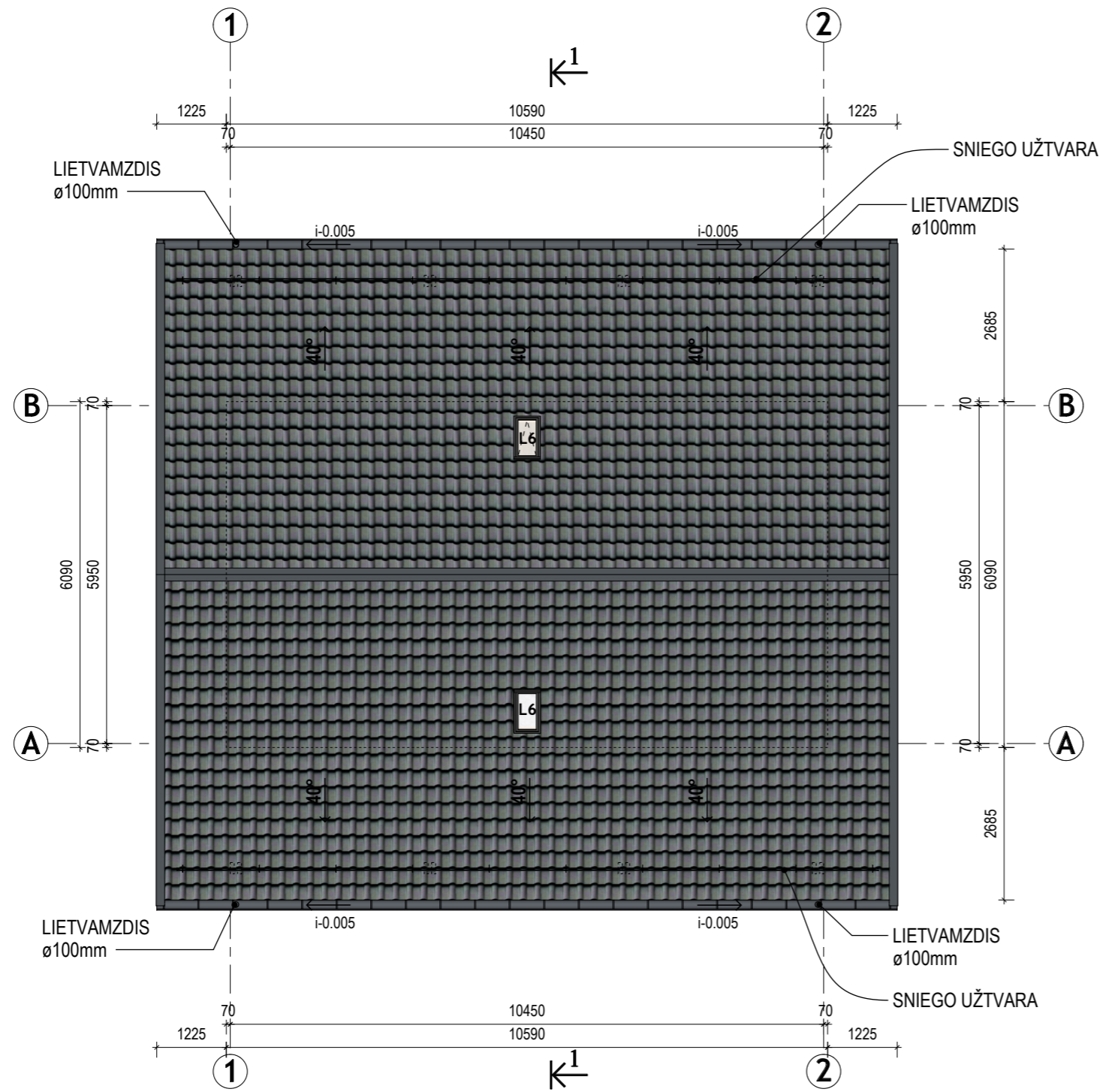

SUTARTINIAI ŽENKLAI:



PLIENINĖ STOGO DANGA
(ČERPIŲ IMITACIJA)
SPALVA -TAMSI PILKA; RAL 7016

0	2022 09	PROJEKTINIAI PASIŪLYMAI	
LAIDA	IŠLEIDIMO DATA	LAIDOS STATUSAS. KEITIMO PRIEŽASTIS (JEI TAIKOMA)	
KVAL. PATV. DOK. NR.	ARCHITEKTAS DONATAS VALIUKAS ATESTATO NR. A1534; INDIVIDUALIOS VEIKLOS VYKDYMO PAŽYMA NR. A1534 TEL. NR 8 676 06404; EL. P. : donarch@inbox.lt		STATINIO PROJEKTO PAVADINIMAS PAGALBINIO ŪKIO PASTATO ŠAKIŲ R. SAV. ŽVIRGŽDAIČIŲ SEN. TUMPU K. 3 STATYBOS PROJEKTAS
A 1534	PV	DONATAS VALIUKAS	DOKUMENTO PAVADINIMAS STOGO PLANAS M 1:100
A 1534	PDV	DONATAS VALIUKAS	
LAIDA			0
STATYTOJAS IR (ARBA) UŽSAKOVAS	DOKUMENTO ŽYMUO		LAPAS LAPŲ
lt	M T		24/22 - 1 - PP - SA - 3 1 1

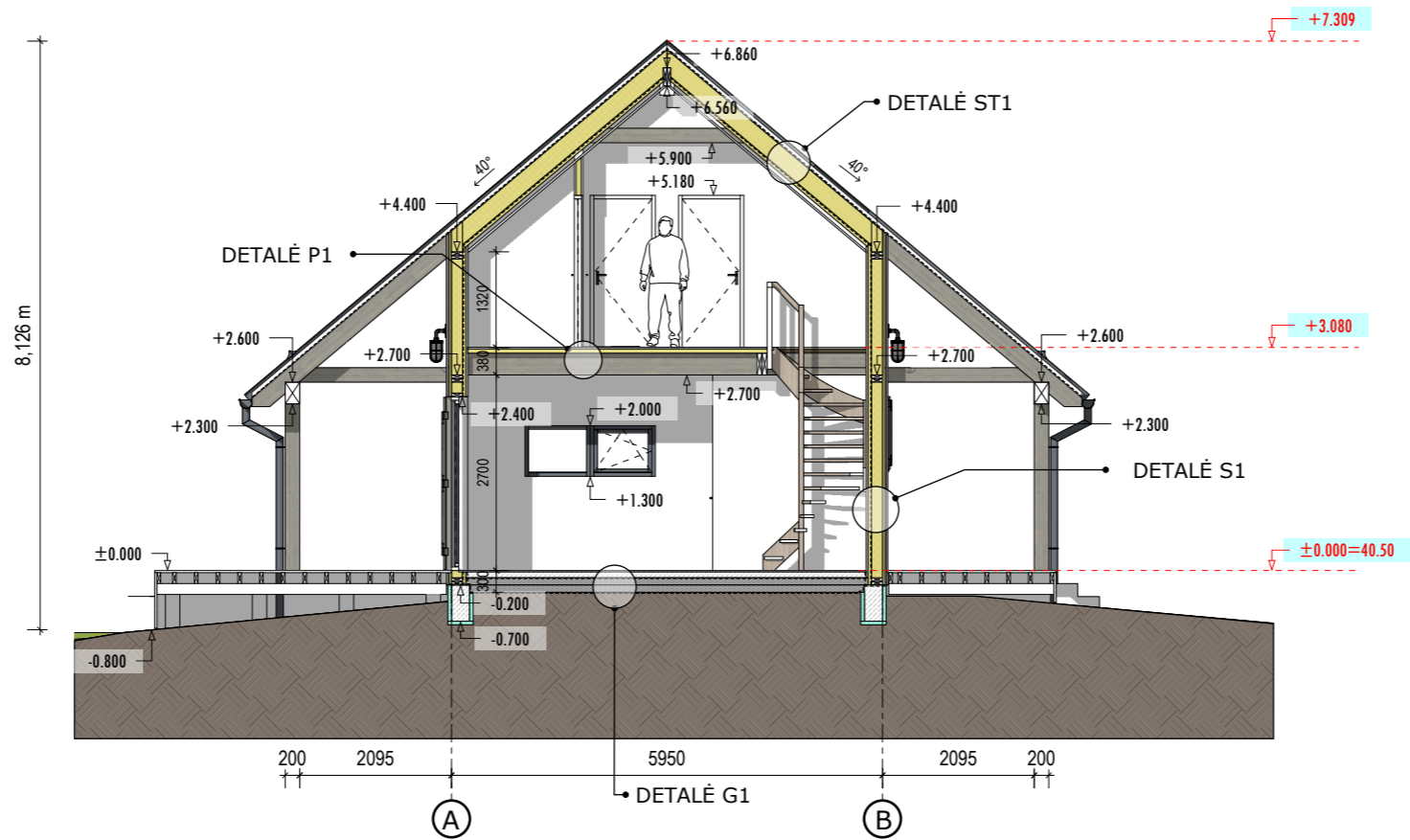

PJŪVIS 1-1 M1:100

0	2022 09	PROJEKTINIAI PASIŪLYMAI		
LAIDA	IŠLEIDIMO DATA	LAIDOS STATUSAS. KEITIMO PRIEŽASTIS (JEI TAIKOMA)		
KVAL. PATV. DOK. NR.	ARCHITEKTAS DONATAS VALIUKAS ATESTATO NR. A1534; INDIVIDUALIOS VEIKLOS VYKDYMO PAŽYMA NR. A1534 TEL. NR 8 676 06404; EL. P. : donarch@inbox.lt		STATINIO PROJEKTO PAVADINIMAS PAGALBINIO ŪKIO PASTATO ŠAKIŲ R. SAV. ŽVIRGŽDAIČIŲ SEN. TUMPŲ K. 3 STATYBOS PROJEKTAS	
A 1534	PV	DONATAS VALIUKAS		DOKUMENTO PAVADINIMAS
A 1534	PDV	DONATAS VALIUKAS		PJŪVIS 1-1 M 1:100
LAIDA				0
It	STATYTOJAS IR (ARBA) UŽSAKOVAS M T		DOKUMENTO ŽYMUO 24/22 - 1 - PP - SA - 4	
LAPAS				1
LAPŲ				1

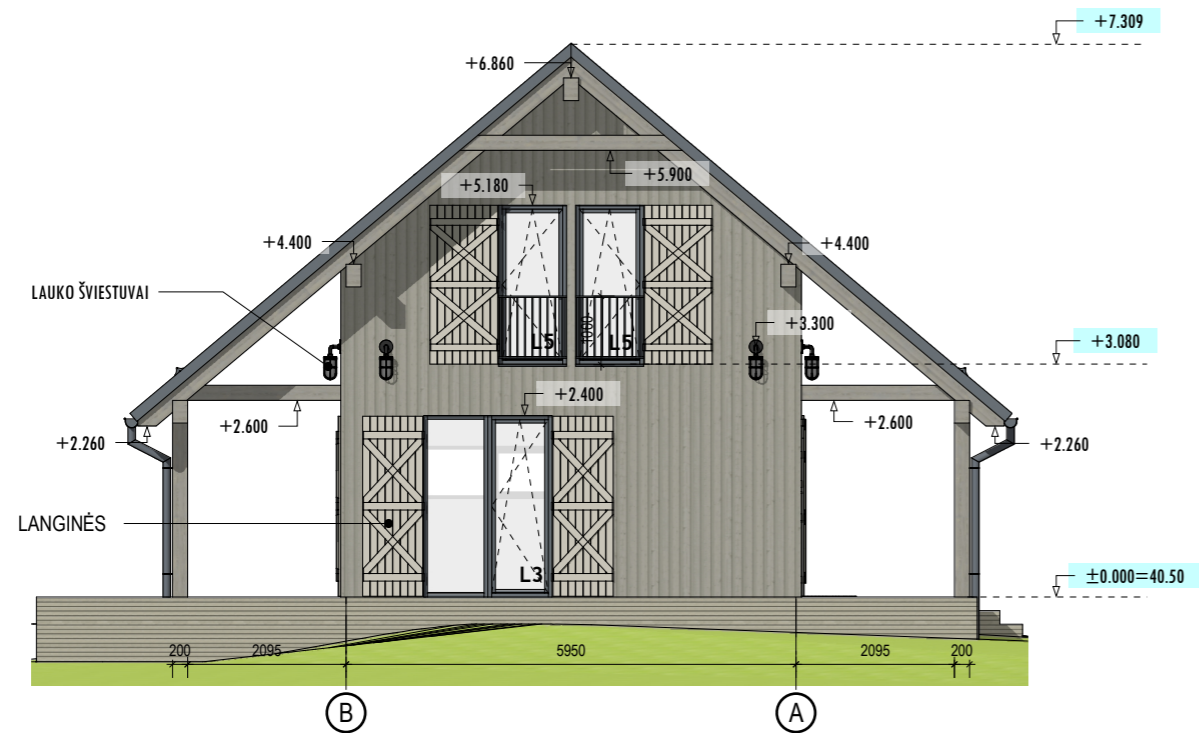

FASADAS TARP AŠIŲ B-A M1:100



FASADAS TARP AŠIŲ 1-2 M1:100

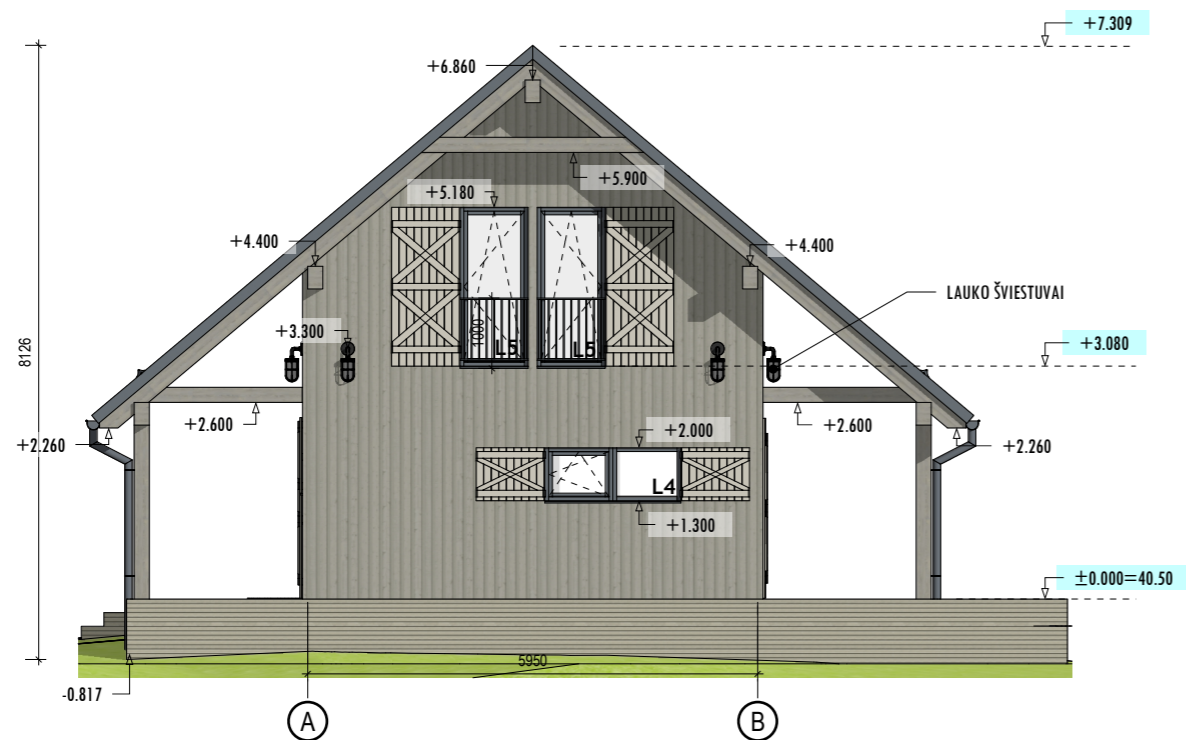

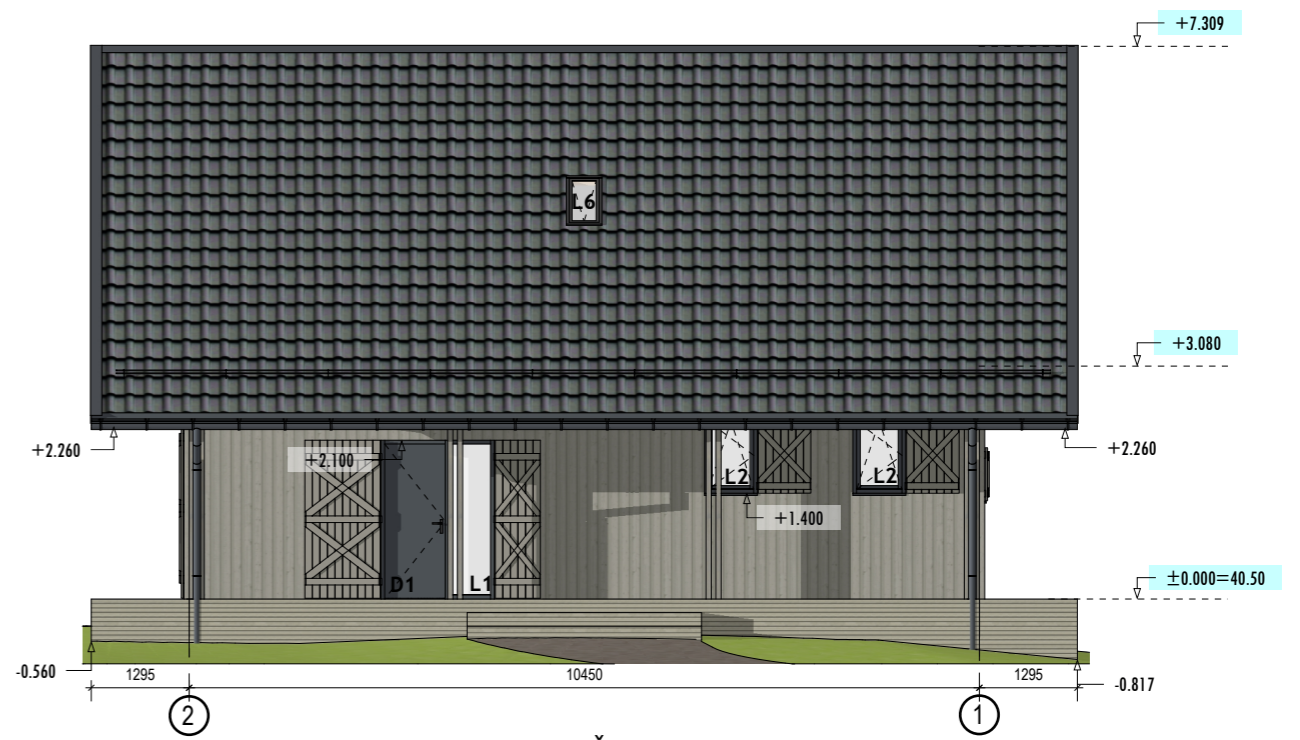

FASADAS TARP AŠIŲ A-B M1:100

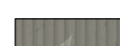

FASADAS TARP AŠIŲ 2-1 M1:100

SUTARTINIAI ŽENKLAI:

-  PLIENINĖ STOGO DANGA (ČERPIŲ IMITACIJA) SPALVA -TAMSI PILKA; RAL 7016
-  CEDRAL CEMENTINIO PLUOŠTO APDAILA LENTOS TVIRTINAMOS VERTIKALIAI (SPALVA -BETONO PILKA; RAL 7023)
-  CEDRAL CEMENTINIO PLUOŠTO APDAILA LENTOS TVIRTINAMOS HORIZONTALIAI (SPALVA -BETONO PILKA; RAL 7023)

0	2022 09	PROJEKTINIAI PASIŪLYMAI	
LAIDA	IŠLEIDIMO DATA	LAIDOS STATUSAS. KEITIMO PRIEŽASTIS (JEI TAIKOMA)	
KVAL. PATV. DOK. NR.	ARCHITEKTAS DONATAS VALIUKAS ATESTATO NR. A1534; INDIVIDUALIOS VEIKLOS VYKDYMO PAŽYMA NR. A1534 TEL. NR 8 676 06404; EL. P. : donarch@inbox.lt		STATINIO PROJEKTO PAVADINIMAS PAGALBINIO ŪKIO PASTATO ŠAKIŲ R. SAV. ŽVIRGŽDAIČIŲ SEN. TUMPŲ K. 3 STATYBOS PROJEKTAS
A 1534	PV	DONATAS VALIUKAS	DOKUMENTO PAVADINIMAS FASDAI M 1:100
A 1534	PDV	DONATAS VALIUKAS	
LAIDA			0
It	STATYTOJAS IR (ARBA) UŽSAKOVAS MT	DOKUMENTO ŽYMUO 24/22 - 1 - PP - SA - 5	
		LAPAS	LAPŲ
		1	1



DURYS

PASTABA: ANGŲ MATMENIS BŪTINA TIKSLINTI VIETOJE

ŽYMĖJIMAS	ANGOS IŠMATAVIMAI / GAMINIO ESKIZAS	KIEKIS	PASTATBOS
D1		1vnt. KAIRINĖS	Medinio profilio išorinės durys. Šilumos laidumo koeficientas U ne didesnis kaip 0,9W/m²K, o garso izoliacija ne mažesnė kaip 32 dB.
D2		6vnt. 4 KAIRINĖS 2 DEŠININĖS	Medinio profilio vidaus durys.

LANGAI

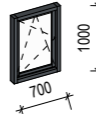
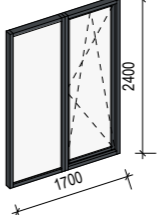
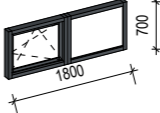
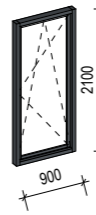
PASTABA: ANGŲ MATMENIS BŪTINA TIKSLINTI VIETOJE

ŽYMĖJIMAS	ANGOS IŠMATAVIMAI / GAMINIO ESKIZAS	KIEKIS	PASTATBOS
L1		1vnt.	Plastikinio ar medinio profilio langas su selektyvinio stiklo paketu, varstoma dalimi. Šilumos laidumo koeficientas U ne didesnis kaip 0,9W/m²K, o garso izoliacija ne mažesnė kaip 32 dB.
L2		2vnt.	Plastikinio, ar medinio profilio langas su selektyvinio stiklo paketu, varstoma dalimi. Šilumos laidumo koeficientas U ne didesnis kaip 0,9W/m²K, o garso izoliacija ne mažesnė kaip 32 dB.
L3		4vnt.	Plastikinio ar medinio profilio langas su selektyvinio stiklo paketu, varstoma dalimi. Šilumos laidumo koeficientas U ne didesnis kaip 0,9W/m²K, o garso izoliacija ne mažesnė kaip 32 dB.
L4		1vnt.	Plastikinio ar medinio profilio langas su selektyvinio stiklo paketu, varstoma dalimi. Šilumos laidumo koeficientas U ne didesnis kaip 0,9W/m²K, o garso izoliacija ne mažesnė kaip 32 dB.
L5		4vnt.	Plastikinio ar medinio profilio langas su selektyvinio stiklo paketu, varstoma dalimi. Šilumos laidumo koeficientas U ne didesnis kaip 0,9W/m²K, o garso izoliacija ne mažesnė kaip 32 dB.
L6		2vnt.	Medinio profilio stoglangis su selektyvinio stiklo paketu, varstoma dalimi. Šilumos laidumo koeficientas U ne didesnis kaip 0,9W/m²K, o garso izoliacija ne mažesnė kaip 32 dB.

0	2022 09	PROJEKTIŅIAI PASIŪLYMAI	
LAIDA	IŠLEIDIMO DATA	LAIDOS STATUSAS. KEITIMO PRIEŽASTIS (JEI TAIKOMA)	
KVAL. PATV. DOK. NR.	ARCHITEKTAS DONATAS VALIUKAS ATESTATO NR. A1534; INDIVIDUALIOS VEIKLOS VYKDYMO PAŽYMA NR. A1534 TEL. NR 8 676 06404; EL. P. : donarch@inbox.lt		STATINIO PROJEKTO PAVADINIMAS PAGALBINIO ŪKIO PASTATO ŠAKIŲ R. SAV. ŽVIRGŽDAIČIŲ SEN. TUMPU K. 3 STATYBOS PROJEKTAS
A 1534	PV	DONATAS VALIUKAS	DOKUMENTO PAVADINIMAS LANGŲ IR DURŲ SPECIFIKACIJA M 1:100
A 1534	PDV	DONATAS VALIUKAS	
LAIDA			0
It	STATYTOJAS IR (ARBA) UŽSAKOVAS M T		DOKUMENTO ŽYMUO 24/22- 1 - PP - SA - 6
LAPAS			LAPŲ
1			1

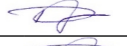
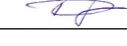

0	2022 09	PROJEKTINIAI PASIŪLYMAI		
LAIDA	IŠLEIDIMO DATA	LAIDOS STATUSAS. KEITIMO PRIEŽASTIS (JEI TAIKOMA)		
KVAL. PATV. DOK. NR.	ARCHITEKTAS DONATAS VALIUKAS ATESTATO NR. A1534; INDIVIDUALIOS VEIKLOS VYKDYMO PAŽYMA NR. A1534 TEL. NR 8 676 06404; EL. P. : donarch@inbox.lt		STATINIO PROJEKTO PAVADINIMAS PAGALBINIO ŪKIO PASTATO ŠAKIŲ R. SAV. ŽVIRGŽDAIČIŲ SEN. TUMPŲ K. 3 STATYBOS PROJEKTAS	
A 1534	PV	DONATAS VALIUKAS		DOKUMENTO PAVADINIMAS
A 1534	PDV	DONATAS VALIUKAS		VAIZDINĖ MEDŽIAGA
				LAIDA
				0
lt	STATYTOJAS IR (ARBA) UŽSAKOVAS M T		DOKUMENTO ŽYMUO 24/22- 1 - PP - SA - 7	LAPAS
				LAPŲ
				1
				1



0	2022 09	PROJEKTINIAI PASIŪLYMAI		
LAIDA	IŠLEIDIMO DATA	LAIDOS STATUSAS. KEITIMO PRIEŽASTIS (JEI TAIKOMA)		
KVAL. PATV. DOK. NR.	ARCHITEKTAS DONATAS VALIUKAS ATESTATO NR. A1534; INDIVIDUALIOS VEIKLOS VYKDYMO PAŽYMA NR. A1534 TEL. NR 8 676 06404; EL. P. : donarch@inbox.lt		STATINIO PROJEKTO PAVADINIMAS PAGALBINIO ŪKIO PASTATO ŠAKIŲ R. SAV. ŽVIRGŽDAIČIŲ SEN. TUMPŲ K. 3 STATYBOS PROJEKTAS	
A 1534	PV	DONATAS VALIUKAS	DOKUMENTO PAVADINIMAS VAIZDINĖ MEDŽIAGA	
A 1534	PDV	DONATAS VALIUKAS		
lt	MT	STATYTOJAS IR (ARBA) UŽSAKOVAS	DOKUMENTO ŽYMUO 24/22- 1 - PP - SA - 8	
			LAPAS	LAPŲ
			1	1



0	2022 09	PROJEKTINIAI PASIŪLYMAI		
LAIDA	IŠLEIDIMO DATA	LAIDOS STATUSAS. KEITIMO PRIEŽASTIS (JEI TAIKOMA)		
KVAL. PATV. DOK. NR.	ARCHITEKTAS DONATAS VALIUKAS ATESTATO NR. A1534; INDIVIDUALIOS VEIKLOS VYKDYMO PAŽYMA NR. A1534 TEL. NR 8 676 06404; EL. P. : donarch@inbox.lt		STATINIO PROJEKTO PAVADINIMAS PAGALBINIO ŪKIO PASTATO ŠAKIŲ R. SAV. ŽVIRGŽDAIČIŲ SEN. TUMPŲ K. 3 STATYBOS PROJEKTAS	
A 1534	PV	DONATAS VALIUKAS		DOKUMENTO PAVADINIMAS
A 1534	PDV	DONATAS VALIUKAS		VAIZDINĖ MEDŽIAGA
LAIDA				0
STATYTOJAS IR (ARBA) UŽSAKOVAS	DOKUMENTO ŽYMUO		LAPAS	LAPŲ
lt	M T		24/22- 1 - PP - SA - 9	1 1