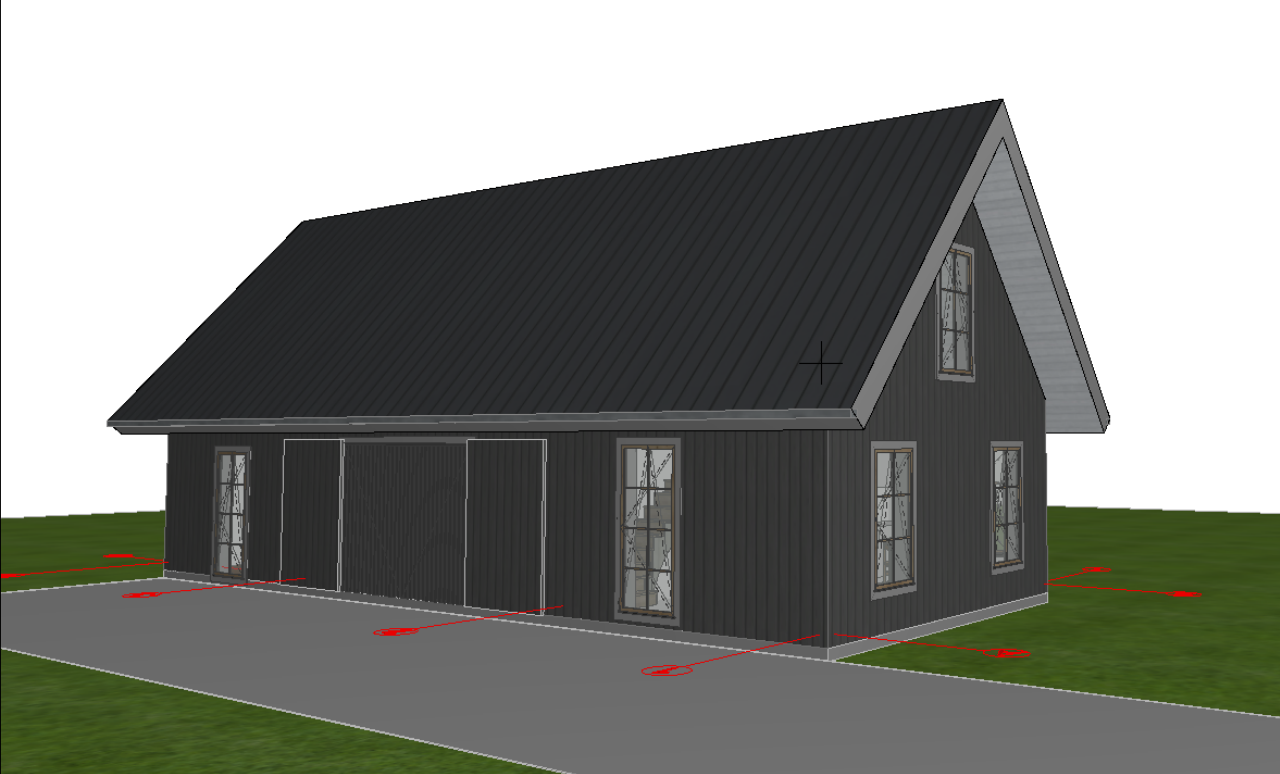

Statytojas	Tvirtinu: _____ S.L. <i>/parašas/</i>
Projekto pavadinimas	ŪKININKO GYVENAMOJO NAMO IR PAGALBINIO ŪKIO PASTATŲ STATYBOS PROJEKTAS, PLUNGĖS R. SAV., ŽEMAIČIŲ KALVARIJOS SEN., PABLATELĖS K., ŠILINĖS G. 1A
Stadija	Projektiniai pasiūlymai (PP)
Statybos rūšis	Naujo statinio statyba
Statinio kategorija	Neypatingas
Projekto Nr.	A 137
Laida	0
	
Projektuotojas	UAB Architektas LT Įmonės kodas 300852006 Gedimino pr. 28 – 904, 01104 Vilnius Tel. +370 698 33077 www.architektas.lt
Įmonės vadovas	Mindaugas Leliūga _____ A.V. <i>/parašas/</i>
Projekto vadovas Projekto dalies vadovas	Vydė Grižienė _____ atestato nr. A1435 <i>/parašas/</i>
Architektai	Mindaugas Leliūga atestato nr. A1551 _____ <i>/parašas/</i>
Metai	2022

PRITARTA

(parašas)

Savivaldybės administracijos direktorius
(jo įgaliotas savivaldybės administracijos
Valstybės tarnautojas)

Architektūros ir teritorijų
planavimo skyriaus vedėjas

Tomas Jocys
(pareigos, vardas, pavardė)

2022-05-19
(data)

PROJEKTINIŲ PASIŪLYMŲ RENGIMO UŽDUOTIS

Projektuojamo objekto pavadinimas	<ul style="list-style-type: none">ŪKININKO GYVENAMOJO NAMO IR PAGALBINIO ŪKIO PASTATŲ STATYBOS PROJEKTAS, PLUNGĖS R. SAV., ŽEMAIČIŲ KALVARIJOS SEN., PAPLATELĖS K., ŠILINĖS G. 1A
Projektuojamo objekto adresas	<ul style="list-style-type: none">Plungės r. sav., Žemaičių Kalvarijos sen., Paplatelės k., Šilinės g. 1ASklypo kad. Nr. 6814/0006:38
Žemės sklypo savininkas/nuomininkas:	<ul style="list-style-type: none">S L
Statybos rūšis	<ul style="list-style-type: none">Naujo statinio statyba
Statinio kategorija	<ul style="list-style-type: none">Ūkininko gyvenamasis namas – obj. 1 - Neypatingas statinysPagalbinio ūkio pastatas – obj. 2 – Nesudėtingas statinysPagalbinio ūkio pastatas – obj. 3 – Nesudėtingas statinys
Statinio pagrindinė naudojimo paskirtis	<ul style="list-style-type: none">Namas obj. 1 - Gyvenamoji. Vienbutis gyvenamas namasPastatas obj. 2 – Pagalbinio ūkioPastatas obj. 3 – Pagalbinio ūkio
Žemės sklypo rodikliai	<ul style="list-style-type: none">Žemės sklypo plotas – 2,3850 haŪkininko ūkio sodybos vieta – 6500 m²Daikto pagrindinė naudojimo paskirtis – Žemės ūkioŽemės sklypo naudojimo būdas Kiti žemės ūkio paskirties pastataiŽemės sklypo leidžiamas užstatymo tankumas – 12% (pagal Žemaitijos nacionalinio parko reglamentą)Žemės sklypo leidžiamas užstatymo intensyvumas – 0,4 (pagal STR2.02.09:2005 "Vienbučiai gyvenamieji pastatai"

Projektuojamo statio rodikliai	<p>Projektuoti:</p> <ul style="list-style-type: none"> • Ūkininko gyvenamąjį namą - Obj. 1. Dviejų aukštų pastatą. Stogas - Šlaitinis. Tradicinės Žemaitijos architektūrinės išraiškos. <p>Patalpos : <u>Pirmame aukšte:</u> Svetainė, WC patalpa, techninė patalpa, garažas., malkinė.</p> <p><u>Antrame aukšte:</u> Miegamasis Statinį projektuoti apie 100 m2 bendro ploto, iš jo garažas apie 30 m2;</p> <ul style="list-style-type: none"> • Pagalbinio ūkio pastatą - Obj. 2. Vieno aukšto pastatą, skirtą poilsiui. Stogas - Šlaitinis. Tradicinės Žemaitijos architektūrinės išraiškos. <p>Patalpos: Poilsio kambarys, WC patalpa. Statinį projektuoti apie 25 m2 bendro ploto.</p> <ul style="list-style-type: none"> • Pagalbinio ūkio pastatą - Obj. 3. Vieno aukšto pastatą, skirtą poilsiui. Stogas - Šlaitinis. Tradicinės Žemaitijos architektūrinės išraiškos. <p>Patalpos: Poilsio kambarys, WC patalpa. Statinį projektuoti apie 25 m2 bendro ploto.</p>
Projektuojamų statinių inžineriniai tinklai	<ul style="list-style-type: none"> • Elektros įvadas projektuojamas atskiru projektu – prisijungiama prie elektros tinklo. • Vandentiekis – pasijungiama nuo esamo šulinio. • Buitinės nuotekos - projektuojamas buitinių nuotekų valymo įrenginys. • Numatomas šildymas šilumos siurbliu oras-oras. Projekktuojama atskiru projektu.
Projektinių pasiūlymų paskirtis	<ul style="list-style-type: none"> • Atlikti visuomenės informavimą apie numatomo pastato projektavimą • Pirminėms projekto derinimo procedūroms atlikti • Specialiosioms projektavimo sąlygoms gauti. • Tehninio darbo projekto rengimui.
Projektinių pasiūlymų sudėtis	<ul style="list-style-type: none"> • Aiškinamasis rašas • Sklypo planas • Aukštų planai • Stogo planai • Fasadai • Pagrindiniai pastato pjūviai • Statinio vizualizacijos
Projektinių pasiūlymų vaizdinė informacija	<ul style="list-style-type: none"> • Pateikiamos pirminės pastato vizualizacijos su aplinkiniu kontekstu.
Statytojo pateikiami dokumentai ir kiti duomenys	<ul style="list-style-type: none"> • Įgaliojimas • Žemės sklypo teisinės registracijos ir nekilnojamo turto registro dokumentai • Kaimo plėtros žemėtvarkos projektas ūkininko sodybos vietai parinkti • Sklypo geodeziniai matavimai (toponuotrauka) <p>Pateikti elektroninę bylą PDF formatu</p>

Projektinių pasiūlymų rengėjas

- UAB "ARCHITEKTAS LT" BUVEINĖS ADRESAS Gedimino pr. 28-904, Vilnius, Įmonės kodas 300852006, PVM mokėtojo kodas LT100003399916, tel. 8 698 33077
- Projekto vadovas Vydė Grižienė tel. 8 610 93040

Statytojas

S L

(parašas)

P.V.
Vydė Grižienė

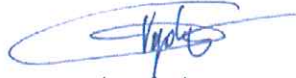

(parašas)

2022 05 18
(data)

AIŠKINAMASIS RAŠTAS

BENDRIEJI DUOMENYS	
Statytojas	S. L.
Projektuotojas	UAB „Architektas.LT“, įm/k 300852006.
Architektai	Mindaugas Leliūga (UAB „Architektas LT“)
Statinio projekto vadovas	Vydė Grižienė, atestato nr. A1435
Statybos vieta (adresas)	Plungės r. sav., Žemaičių Kalvarijos sen., Paplatelės k. Šilinės g. 1A
Duomenys apie žemės sklypą	Žemės sklypas - Plungės r. sav., Žemaičių Kalvarijos sen., Paplatelės k. Šilinės g. 1A Sklypo kad. Nr. 6814/0006:38 Žemės sklypo plotas – 2,3850 Ūkininko ūkio sodybos vieta – 6500 m ² Daikto pagrindinė naudojimo paskirtis – Žemės ūkio Žemės sklypo naudojimo būdas Kiti žemės ūkio paskirties pastatai Žemės sklypo savininkas – S. L.
Statinio pagrindinė naudojimo paskirtis	Namas obj. 1 - Gyvenamoji. Vienbutis gyvenamasis namas Pastatas obj. 2 – Pagalbinio ūkio Pastatas obj. 3 – Pagalbinio ūkio
Pagrindiniai statinio techniniai rodikliai	Namas obj. 1 - Bendras plotas – apie 100 m ² , aukštų skaičius -2, Pastato aukštis – iki 8 m. Pastatas obj.2 - Bendras plotas – apie 25 m ² , aukštų skaičius -1, Pastato aukštis – iki 5, 50 m. Pastatas obj. 3 - Bendras plotas – apie 25 m ² , aukštų skaičius -1, Pastato aukštis – iki 6, 70 m.
Statinio statybos rūšis	Nauja statyba.
Statinio kategorija	Ūkininko gyvenamasis namas – obj. 1 - Neypatingas statinys Pagalbinio ūkio pastatas – obj. 2 – Nesudėtingas statinys Pagalbinio ūkio pastatas – obj. 3 – Nesudėtingas statinys
Projekto rengimo etapas	Projektiniai pasiūlymai.

SKLYPO PLANAS	
Esama situacija	Sklypas patenka į Žemaitijos nacionalinio parko teritoriją
Esamas reljefas	Žemės sklypo reljefas kinta nežymiai, nuo 181,71 iki 183,36 pagal LAS07 aukščių sistemą. Reljefo skirtumas žemės sklype apie – 1,65 m.
Esami želdiniai	Sklypas apžėlęs žole. Medžiai pavieniai, kertami nebus.
Gretimoms teritorijoms	Šiaurinėje pusėje sklypas ribojasi valstybiniu mišku. Vakarinėje, pietinėje ir rytinėje pusėse sklypas ribojasi su kaimyniniais sklypais. Rytinėje pusėje praeina servitutinis kelias.
Statybos teritorijoje esantys pastatai	Pastatų nėra
Vandens telkiniai	Sklype vandens telkinių nėra
Paveldosauginė dalis	Žemės sklypas nepatenka į paminklosaugines teritorijas.
Projektuojamų statinių teritorijos sprendiniai	<p>Žemės sklypo užstatymo tankumas apie 152,21 m² – 2,34 % (visų pastatų), pagal Žemaitijos nacionalinio parko reglamentą žemės sklypo leidžiamas užstatymo tankumas – 12% .</p> <p>Intensyvumas apie 150 m² - 0,02 (visų pastatų), pagal „STR 2.02.09:2005 VIENBUČIAI IR DVIBUČIAI GYVENAMIEJI PASTATAI“ - 0,4.</p> <p>Skaičiuojama nuo ūkininko sodybos teritorijos ploto – 6500 m²</p> <p>Privažiavimas į sklypą yra rytų pusėje nuo Šilinės g. Automobilių įvažiavimui, automobilių stovėjimo vietoms, pėsčiųjų takams sklype numatyta plūkta žvyro danga.</p> <p>Tūrinę-erdvinę kompoziciją sudaro: ūkininko gyvenamasis namas ir du pagalbinio ūkio pastatai.</p>
Teritorijos vertikalus planavimas, lietaus vandens nuvedimas	<p>Pastatas projektuojamas atsižvelgiant į sklypo reljefo perkritimą. Teritorijos aukščiai planuojami maksimaliai derinantys prie esamo reljefo aukščių.</p> <p>Sklypo vertikalus planavimas atliktas vadovaujantis LR galiojančiais normatyviniais dokumentais ir technologinio proceso ypatumais, taip pat atsižvelgiant į paviršinio lietaus vandens nuvedimo būtinybę.</p>
Želdinimas	Projektuojamos augalų vietos yra atsižvelgiant numatomus inžinerinius tinklus. Želdiniai parenkami atitinkantys vietovės klimatinę zoną. Želdiniai sodinami pavasarį arba rudenį
Automobilių parkavimas	Sklype numatytos 4 automobilių stovėjimo vietos. Pagal skaičiavimus, minimalus automobilių stovėjimo vietų skaičius - 1 vieta. Automobilių vietų skaičius paskaičiuotas pagal „STR 2.06.04:2014 GATVĖS IR VIETINĖS REIKŠMĖS KELIAI. BENDRIEJI REIKALAVIMAI“ Pastatui, kurio naudingasis plotas neviršija 70 m ² – 1 vieta;

	neskaičiuojant garažų plotu.
STATINIO ARCHITEKTŪRA	
Projektuojamas statinys	<p>Projektuojamas Ūkininko gyvenamasis namas - Obj. 1. Dviejų aukštų pastatas. Stogas - Šlaitinis. Tradicinės Žemaitijos architektūrinės išraiškos. Bendras namo plotas - apie 100 m². Pastato išoriniai gabaritai 15,05 m x 6,25 m, aukštis nuo žemės paviršiaus – iki 8 m.</p> <p>Išlaikomi normatyviniai atstumai nuo sklypo ribų.</p> <p>Pastatas obj.2 - Vieno aukšto pastatas, skirtas poilsiui. Stogas - Šlaitinis. Tradicinės Žemaitijos architektūrinės išraiškos.</p> <p>Bendras plotas – apie 25 m²,</p> <p>Pastato išoriniai gabaritai 8,25 m x 3,50 m, aukštis nuo žemės paviršiaus – iki 5, 50 m.</p> <p>Išlaikomi normatyviniai atstumai nuo sklypo ribų.</p> <p>Pastatas obj.3 - Vieno aukšto pastatas, skirtas poilsiui. Stogas - Šlaitinis. Tradicinės Žemaitijos architektūrinės išraiškos.</p> <p>Bendras plotas – apie 25 m²,</p> <p>Pastato išoriniai gabaritai 5,10 m x 5,35 m, aukštis nuo žemės paviršiaus – iki 6, 70 m.</p> <p>Išlaikomi normatyviniai atstumai nuo sklypo ribų.</p>
Pastato funkcinio ryšio ir zonavimo sprendiniai	<p>Namas obj. 1 – Pagrindinis įėjimas numatomas iš pietų pusės. Projektuojamos patalpos:</p> <p style="padding-left: 40px;"><u>Pirmame aukšte:</u></p> <p style="padding-left: 40px;">Svetainė, WC patalpa, techninė patalpa, garažas., malkinė.</p> <p style="padding-left: 40px;"><u>Antrame aukšte:</u></p> <p style="padding-left: 40px;">Miegamasis</p> <p>Pagalbinio ūkio pastatas obj.2 - Pagrindinis įėjimas numatomas iš vakarų pusės. Projektuojamos patalpos:</p> <p style="padding-left: 40px;">Poilsio kambarys, WC patalpa.</p> <p>Vakarų pusėje projektuojama terasa.</p> <p>Pagalbinio ūkio pastatas obj.3 - Pagrindinis įėjimas numatomas iš vakarų pusės. Projektuojamos patalpos:</p> <p style="padding-left: 40px;">Poilsio kambarys, WC patalpa.</p> <p>Vakarų pusėje projektuojama terasa.</p>
Išorės apdaila	<p>Cokolis -tinkas</p> <p>Sienos – tamsiai pilkų dailylenčių pakalimas</p>

	Stogas – Skaldos lakštai Ranila Classic Langai plastikiniai
Stogai	Stogų medžiagos – skardos lakštai Ranila Classic
Vidaus apdaila	Sienos - tinkuotos, glaistytos, dažytos. Keraminių plytelių apdailos sienos – virtuvės, wc, pag. patalpos Lubos - pakabinamos dažytos gipso kartono.
Konstruktyvinė schema	Išorinės laikančios sienos – medinis karkasas su apšiltinimu Vidinės sienos – gipso kartonas ant metalinio karkaso Stogas – medinė konstrukcija su apšiltinimu
INŽINERINIAI TINKLAI	
Vandentiekis nuotekos	Vandentiekis – projektuojamas pasijungimas nuo esamo šulinio. Nuotekos – projektuojamas buitinių nuotekų valymo įrenginys Sprendžiama TDP studijoje
Šildymas	Numatomas pastato šildymas šilumos siurbliu oras - oras. Sprendžiama TDP studijoje
Elektros tiekimas	Elektros įvadas – projektuojamas atskiru projektu – prisijungiama prie elektros tinklo

Statinio projekto vadovas Vydė Grižienė, atestato nr. A1435

Statinio projekto dalies vadovas Vydė Grižienė, atestato nr. A1435

Architektas Mindaugas Leliūga, atestato nr. A1551

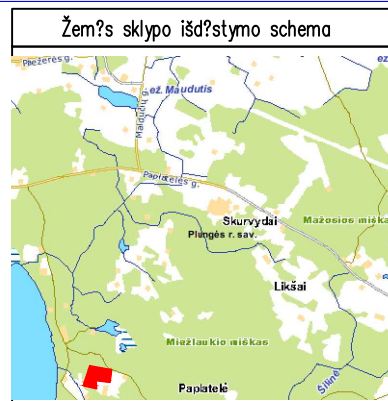

ŽEMES SKLYPO PLANAS M 1: 1000

Sklypo plotas 23850m²

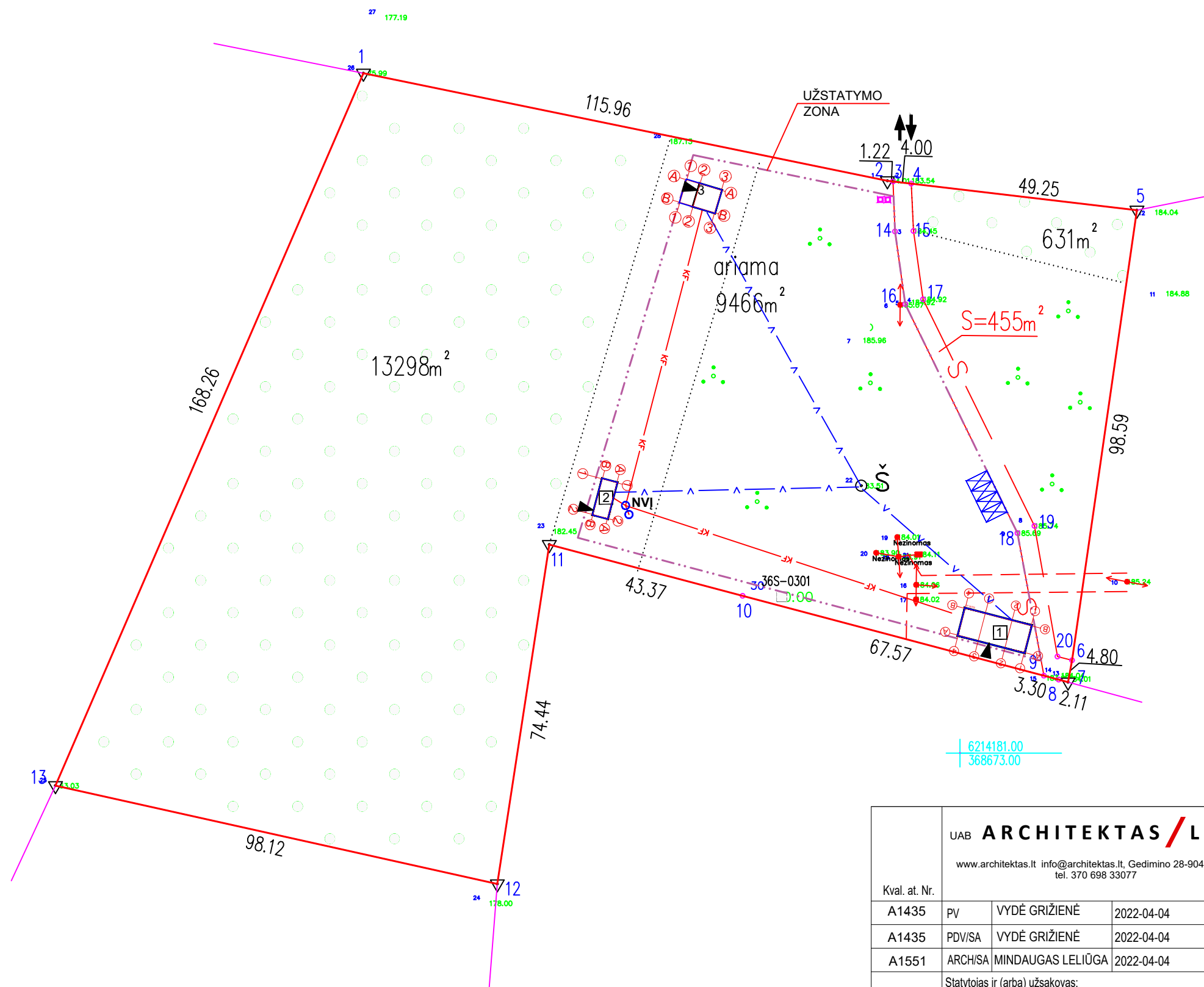

ŽYMĖJIMAS

- - - - - SKLYPO RIBA
- — — — — ŪKININKO SODYBOS UŽSTATYMO RIBA
- ↕ ĮVAŽIAVIMAS Į SKLYPĄ
- ▼ ĮĖJIMAS Į PASTATĄ
- 1 PROJEKTUOJAMAS ŪKININKO GYVENAMASIS NAMAS
OBJEKTAS Nr. 1 NEYPATINGAS STATINYS
- 2 PROJEKTUOJAMAS PAGALBINIO ŪKIO STATAS
OBJEKTAS Nr. 2 NESUDĖTINGAS STATINYS
- 3 PROJEKTUOJAMAS PAGALBINIO ŪKIO PASTATAS
OBJEKTAS Nr. 3 NESUDĖTINGAS STATINYS
- X AUTOMOBILIO PARKAVIMO VIETA
- BITINIŲ ATLIEKŲ KONTEINERIŲ VIETA

TECHNINIAI EKONOMINIAI RODIKLIAI:

Nr.	Pavadinimas	Matas	Kiekis
1	SKLYPO PLOTAS	M2	23 850
	ŪKININKO ŪKIO SODYBOS VIETA	M2	6 500
2	UŽSTATYTAS PLOTAS (VISŲ STATINIŲ)	M2	166.26
3	UŽSTATYMO INTENSIVUMAS	LEISTINAS 0.40	0.02
4	UŽSTATYMO TANKUMAS	LEISTINAS 12 %	2.56
5	AUTOMOBILIŲ STOVĖJIMO VIETŲ SK.	VNT.	4

Kval. at. Nr.	UAB ARCHITEKTAS / LT www.architektas.lt info@architektas.lt Gedimino 28-904 Vilnius tel. 370 698 33077			Objekto pavadinimas: ŪKININKO GYVENAMOJO NAMO IR PAGALBINIO ŪKIO PASTATŲ STATYBOS PROJEKTAS, PLUNGĖS R. SAV., ŽEMAIČIŲ KALVARIJOS SEN., PAPTALTELĖS K., ŠILINĖS G. 1A	
	A1435	PV	VYDĖ GRIŽIENĖ	2022-04-04	Brėžinio pavadinimas: SKLYPO PLANAS NUŽYMĖJIMO BRĖŽINYS
A1435	PDV/SA	VYDĖ GRIŽIENĖ	2022-04-04	Laida 0	
A1551	ARCH/SA	MINDAUGAS LELIŪGA	2022-04-04	Dokumento žymuo: A137-PP-SP-01	
LT	Statytojas ir (arba) užsakovas: FIZINIS ASMUO S.L.			Lapas 1	Lapų 1

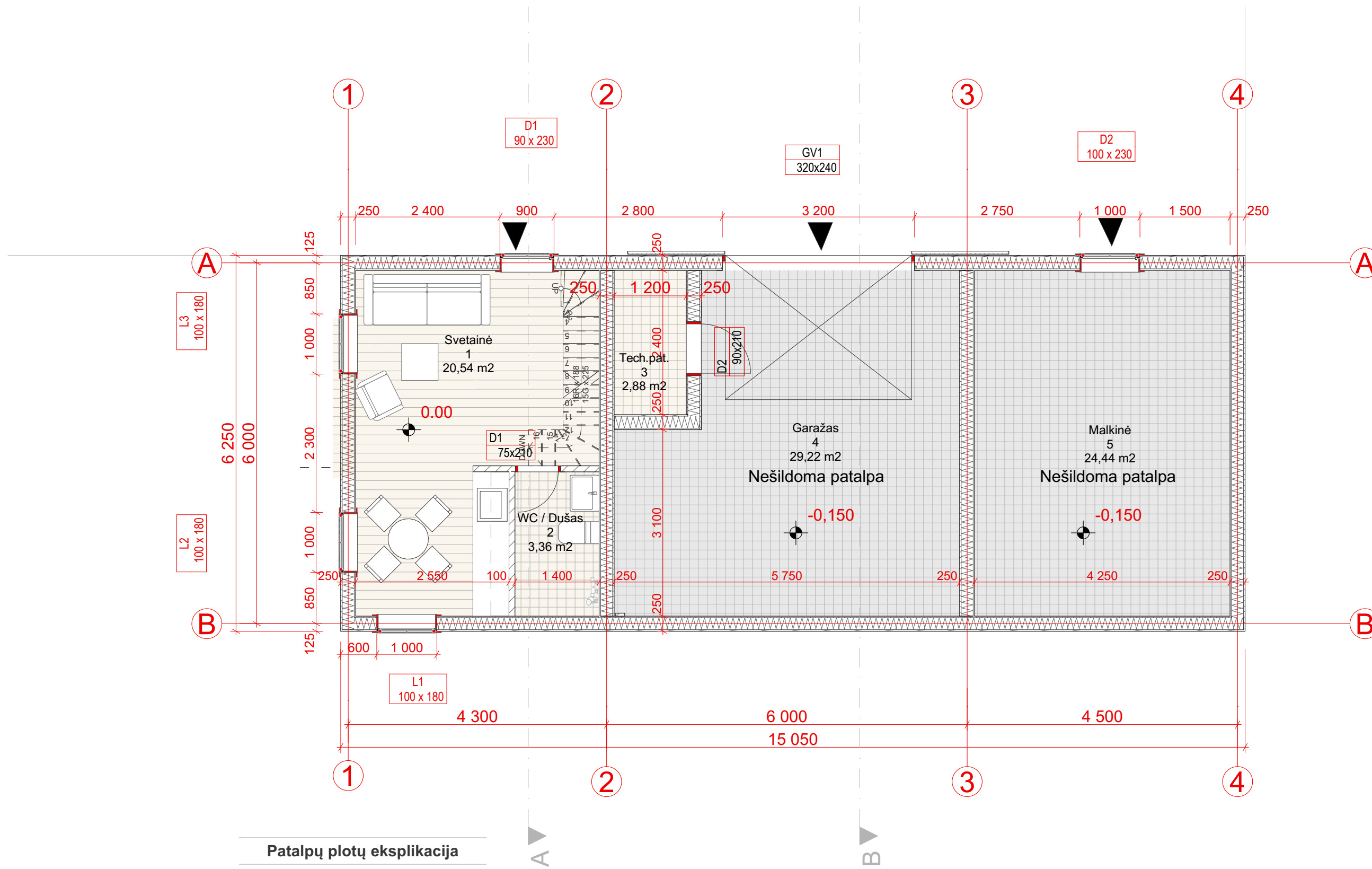

Patalpų plotų eksplikacija

Nr.	Patalpa	Plotas
1	Svetainė	19,54
2	WC / Dušas	3,36
3	Tech.pat.	2,88
4	Garažas	29,22
5	Malkinė	24,44
6	Miegamasis	10,87
		90,31 m²

Projektuotojas: UAB ARCHITEKTAS / LT www.architektas.lt info@architektas.lt, Gedimino 28-904 Vilnius tel. 370 698 33077				Statinio projekto pavadinimas: ŪKININKO GYVENAMOJO NAMO IR PAGALBINIO ŪKIO PASTATŲ STATYBOS PROJEKTAS, PLUNGĖS R. SAV., ŽEMAIČIŲ KALVARIJOS SEN., PAPLATELĖS K., ŠILINĖS G. 1A			
A1435 PV VYDĖ GRIŽIENĖ 2022-08-02				NEYPATINGAS STATINYS NAUJA STATYBA			
A1435 PDV/SA VYDĖ GRIŽIENĖ 2022-08-02				Dokumento pavadinimas: 1A PLANAS GYVENAMASIS NAMAS (OBJEKTAS Nr. 1)			
A1551 ARCH/SA MINDAUGAS LELIŪGA 2022-08-02				Dokumento žymuo: A137-PP-SA-A.2			
LT Statytojas ir (arba) užsakovas: S.L.				Lapas 1 Lapų 1			

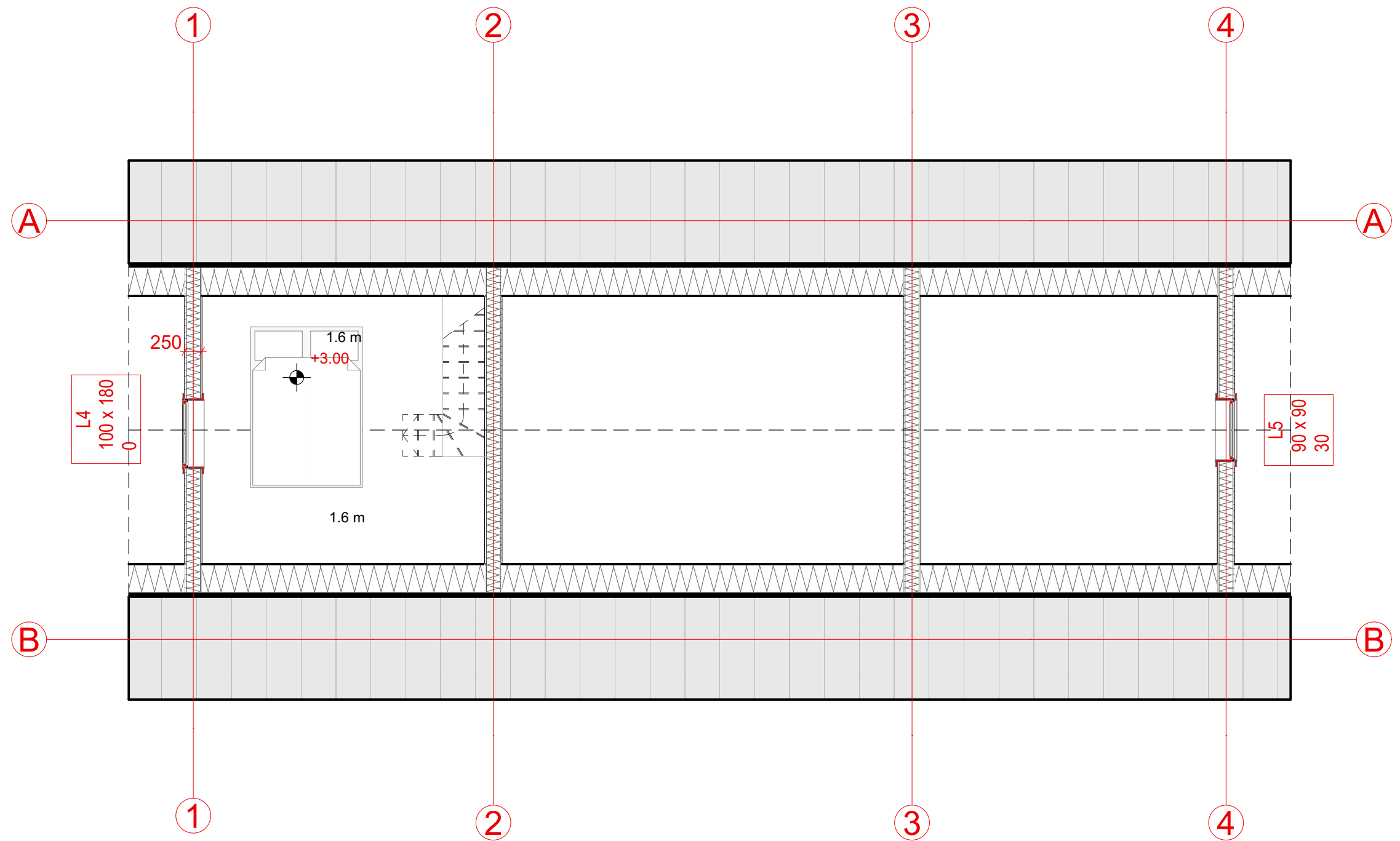

Patalpų plotų eksplikacija

Nr.	Patalpa	Plotas
1	Svetainė	19,54
2	WC / Dušas	3,36
3	Tech.pat.	2,88
4	Garažas	29,22
5	Malkinė	24,44
6	Miegamasis	10,87
		90,31 m ²

Projektuotojas:				Statinio projekto pavadinimas:			
UAB ARCHITEKTAS / LT				ŪKININKO GYVENAMOJO NAMO IR PAGALBINIO ŪKIO PASTATŲ STATYBOS PROJEKTAS, PLUNGĖS R. SAV., ŽEMAIČIŲ KALVARIJOS SEN., PAPLATELĖS K., ŠILINĖS G. 1A			
www.architektas.lt info@architektas.lt, Gedimino 28-904 Vilnius tel. 370 698 33077				NEYPATINGAS STATINYS NAUJA STATYBA			
A1435	PV	VYDĖ GRIŽIENĖ	2022-08-02	Dokumento pavadinimas:			Laida
A1435	PDV/SA	VYDĖ GRIŽIENĖ	2022-08-02	2A PLANAS			0
A1551	ARCH/SA	MINDAUGAS LELIŪGA	2022-08-02	GYVENAMASIS NAMAS (OBJEKTAS Nr. 1)			
LT	Statytojas ir (arba) užsakovas: S.L.			Dokumento žymuo: A137-PP-SA-A.3		Lapas 1	Lapų 1

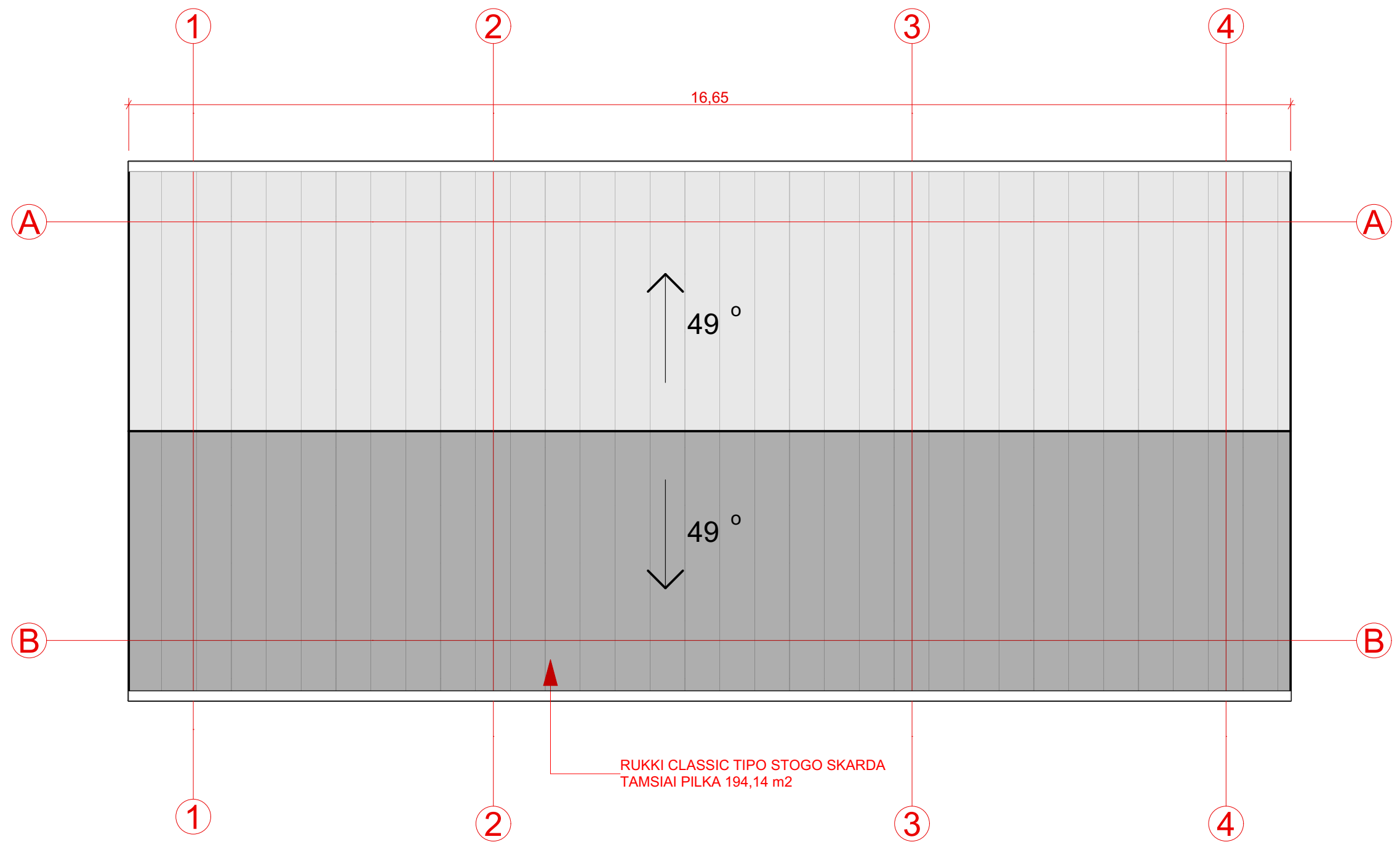

Projektuotojas:				Statinio projekto pavadinimas:			
UAB ARCHITEKTAS / LT				ŪKININKO GYVENAMOJO NAMO IR PAGALBINIO ŪKIO PASTATŲ STATYBOS PROJEKTAS, PLUNGĖS R. SAV., ŽEMAIČIŲ KALVARIJOS SEN., PAPLATELĖS K., ŠILINĖS G. 1A			
www.architektas.lt info@architektas.lt, Gedimino 28-904 Vilnius tel. 370 698 33077				NEYPATINGAS STATINYS		NAUJA STATYBA	
A1435	PV	VYDĖ GRIŽIENĖ	2022-08-02	Dokumento pavadinimas:		Laida	
A1435	PDV/SA	VYDĖ GRIŽIENĖ	2022-08-02	STOGO PLANAS		GYVENAMASIS NAMAS (OBJEKTAS Nr. 1)	
A1551	ARCH/SA	MINDAUGAS LELIŪGA	2022-08-02			0	
LT	Statytojas ir (arba) užsakovas: S.L.			Dokumento žymuo: A137-PP-SA-A.4		Lapas 1	Lapų 1

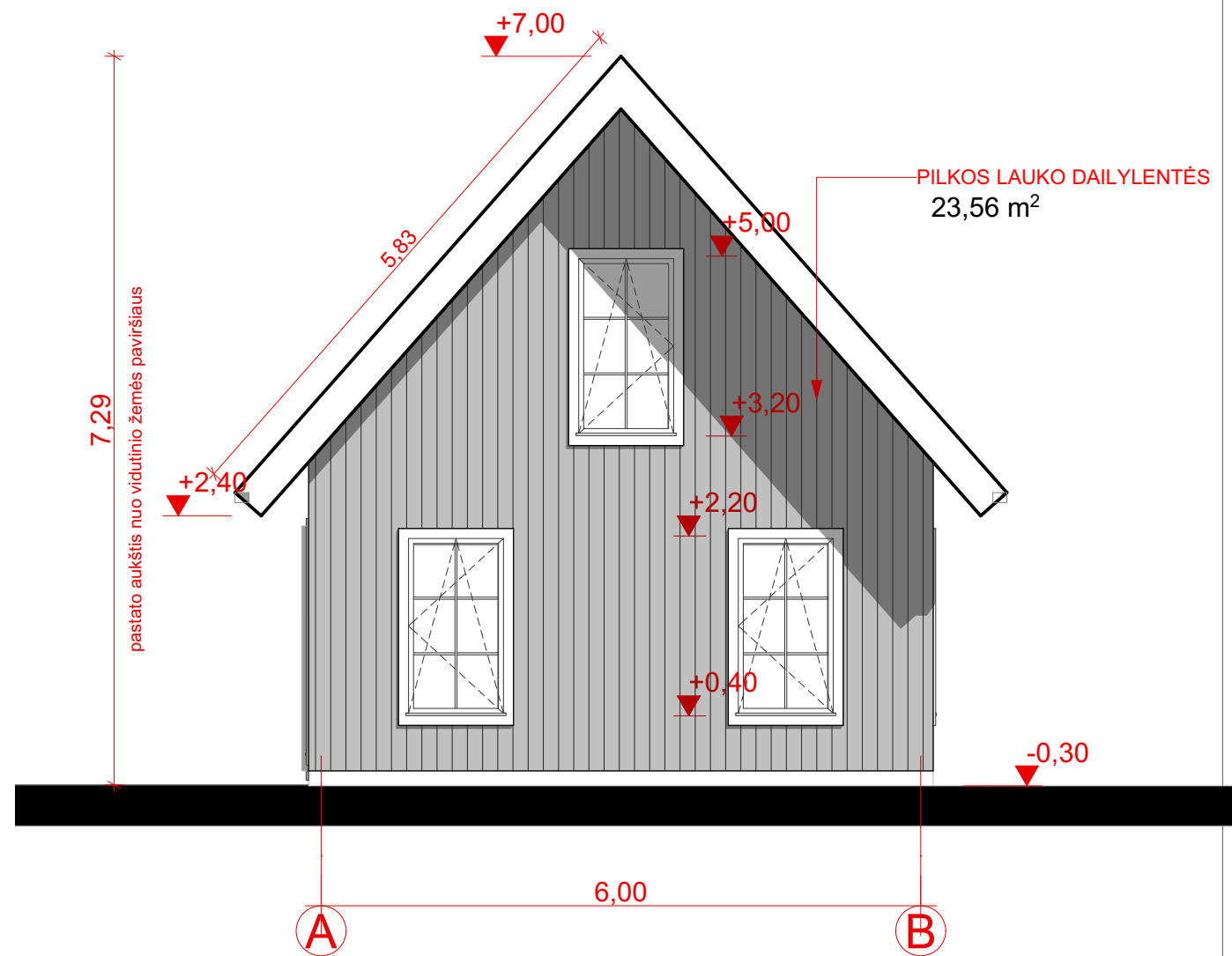
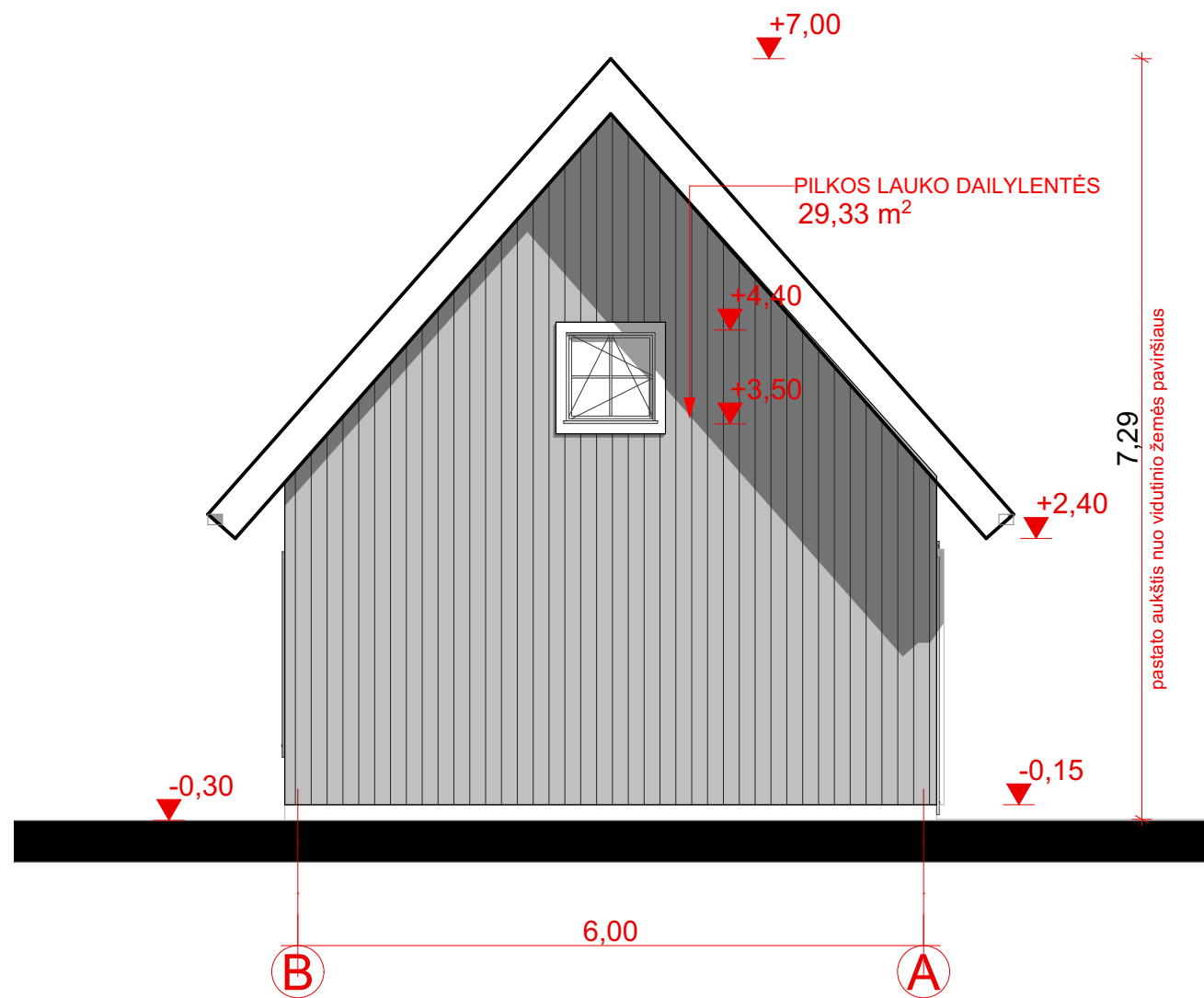

TAMISAI PILKOS LAUKO DAILYLENTĖS 115,54 m²

Projektuotojas:				Statinio projekto pavadinimas:			
UAB ARCHITEKTAS / LT				ŪKININKO GYVENAMOJO NAMO IR PAGALBINIO ŪKIO PASTATŲ STATYBOS PROJEKTAS, PLUNGĖS R. SAV., ŽEMAIČIŲ KALVARIJOS SEN., PAPLATELĖS K., ŠILINĖS G. 1A			
www.architektas.lt info@architektas.lt, Gedimino 28-904 Vilnius tel. 370 698 33077				NEYPATINGAS STATINYS		NAUJA STATYBA	
A1435	PV	VYDĖ GRIŽIENĖ	2022-08-02	Dokumento pavadinimas:		Laida	
A1435	PDV/SA	VYDĖ GRIŽIENĖ	2022-08-02	FASADAS B-A IR A-B		GYVENAMASIS NAMAS (OBJEKTAS Nr. 1)	
A1551	ARCH/SA	MINDAUGAS LELIŪGA	2022-08-02			0	
LT	Statytojas ir (arba) užsakovas:			S.L.		Dokumento žymuo:	A137-PP-SA-A.5
						Lapas 1	Lapų 1

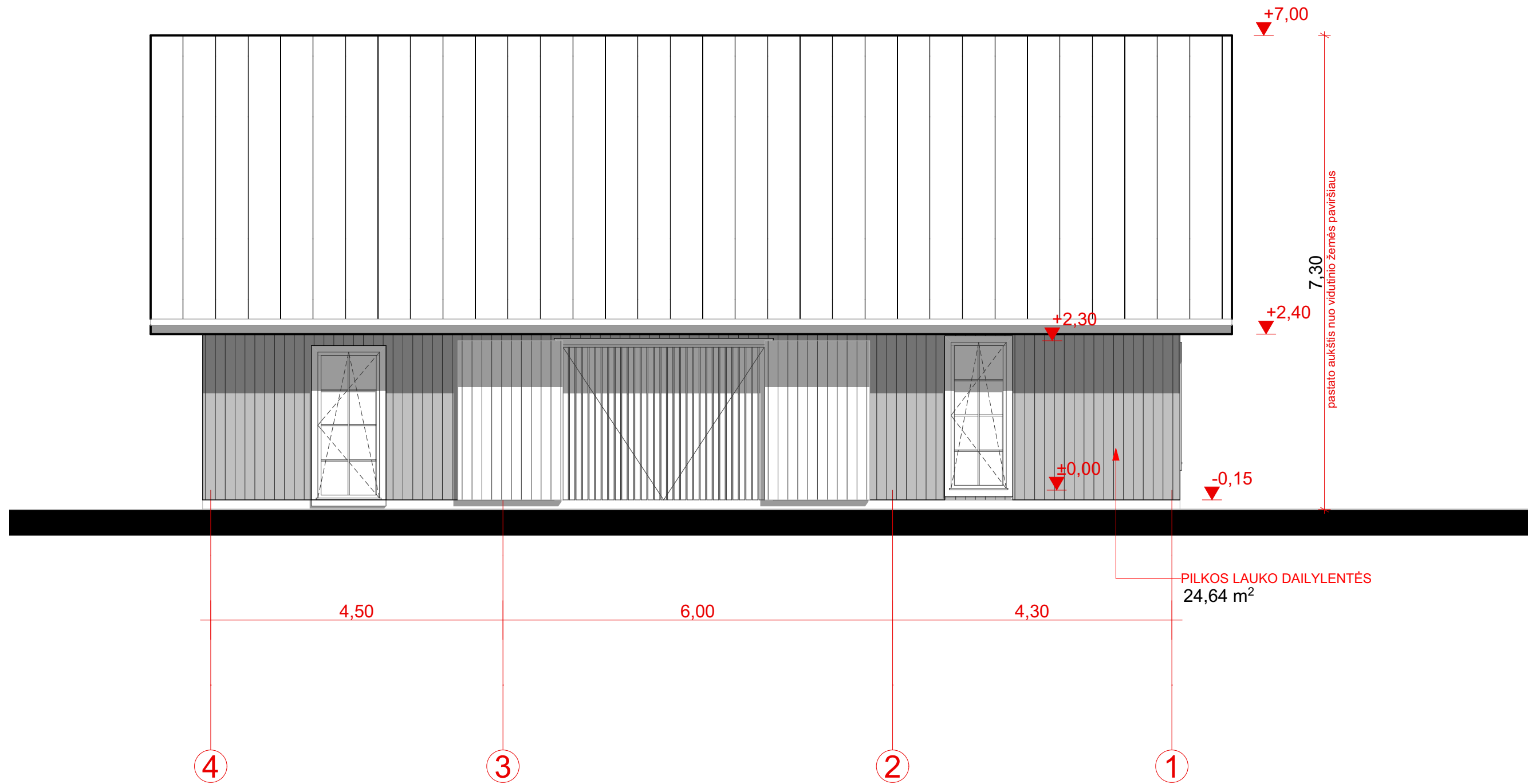

TAMISAI PILKOS LAUKO DAILYLENTĖS 115,54 m²

Projektuotojas:				Statinio projekto pavadinimas:			
UAB ARCHITEKTAS / LT				ŪKININKO GYVENAMOJO NAMO IR PAGALBINIO ŪKIO PASTATŲ STATYBOS PROJEKTAS, PLUNGĖS R. SAV., ŽEMAIČIŲ KALVARIJOS SEN., PAPLATELĖS K., ŠILINĖS G. 1A			
www.architektas.lt info@architektas.lt, Gedimino 28-904 Vilnius tel. 370 698 33077				NEYPATINGAS STATINYS		NAUJA STATYBA	
A1435	PV	VYDĖ GRIŽIENĖ	2022-08-02	Dokumento pavadinimas:		Laida	
A1435	PDV/SA	VYDĖ GRIŽIENĖ	2022-08-02	FASADAS 4-1		GYVENAMASIS NAMAS (OBJEKTAS Nr. 1)	
A1551	ARCH/SA	MINDAUGAS LELIŪGA	2022-08-02	Dokumento žymuo:		0	
LT	Statytojas ir (arba) užsakovas: S.L.			A137-PP-SA-A.6		Lapas 1	Lapų 1

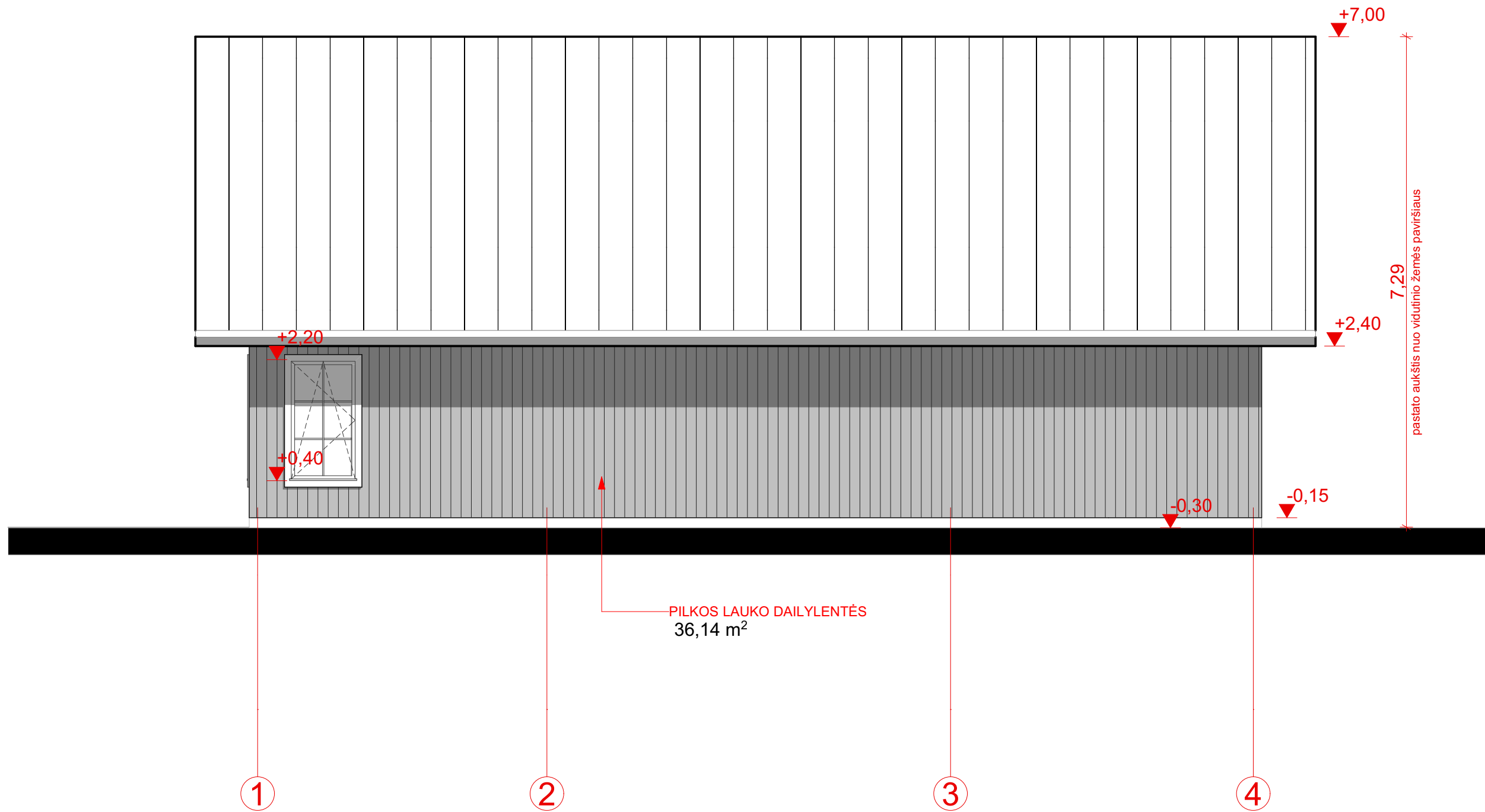

TAMISAI PILKOS LAUKO DAILYLENTĖS 115,54 m²

Projektuotojas:				Statinio projekto pavadinimas:			
UAB ARCHITEKTAS / LT				ŪKININKO GYVENAMOJO NAMO IR PAGALBINIO ŪKIO PASTATŲ STATYBOS PROJEKTAS, PLUNGĖS R. SAV., ŽEMAIČIŲ KALVARIJOS SEN., PAPLATELĖS K., ŠILINĖS G. 1A			
www.architektas.lt info@architektas.lt, Gedimino 28-904 Vilnius tel. 370 698 33077				NEYPATINGAS STATINYS		NAUJA STATYBA	
A1435	PV	VYDĖ GRIŽIENĖ	2022-08-02	Dokumento pavadinimas:		Laida	
A1435	PDV/SA	VYDĖ GRIŽIENĖ	2022-08-02	FASADAS 1-4		GYVENAMASIS NAMAS (OBJEKTAS Nr. 1)	
A1551	ARCH/SA	MINDAUGAS LELIŪGA	2022-08-02	Dokumento žymuo:		0	
LT	Statytojas ir (arba) užsakovas:		S.L.	A137-PP-SA-A.7		Lapas 1	Lapų 1

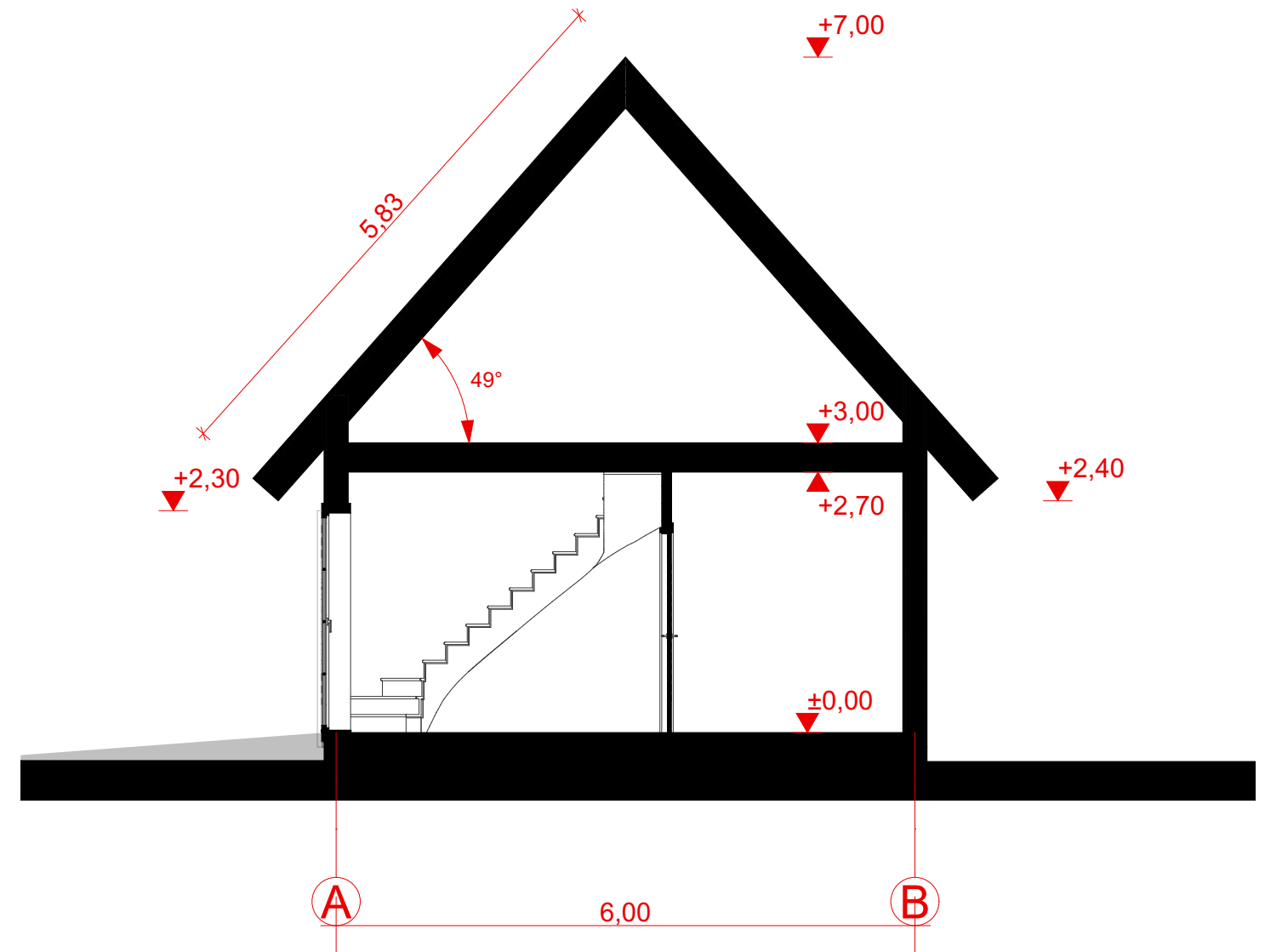
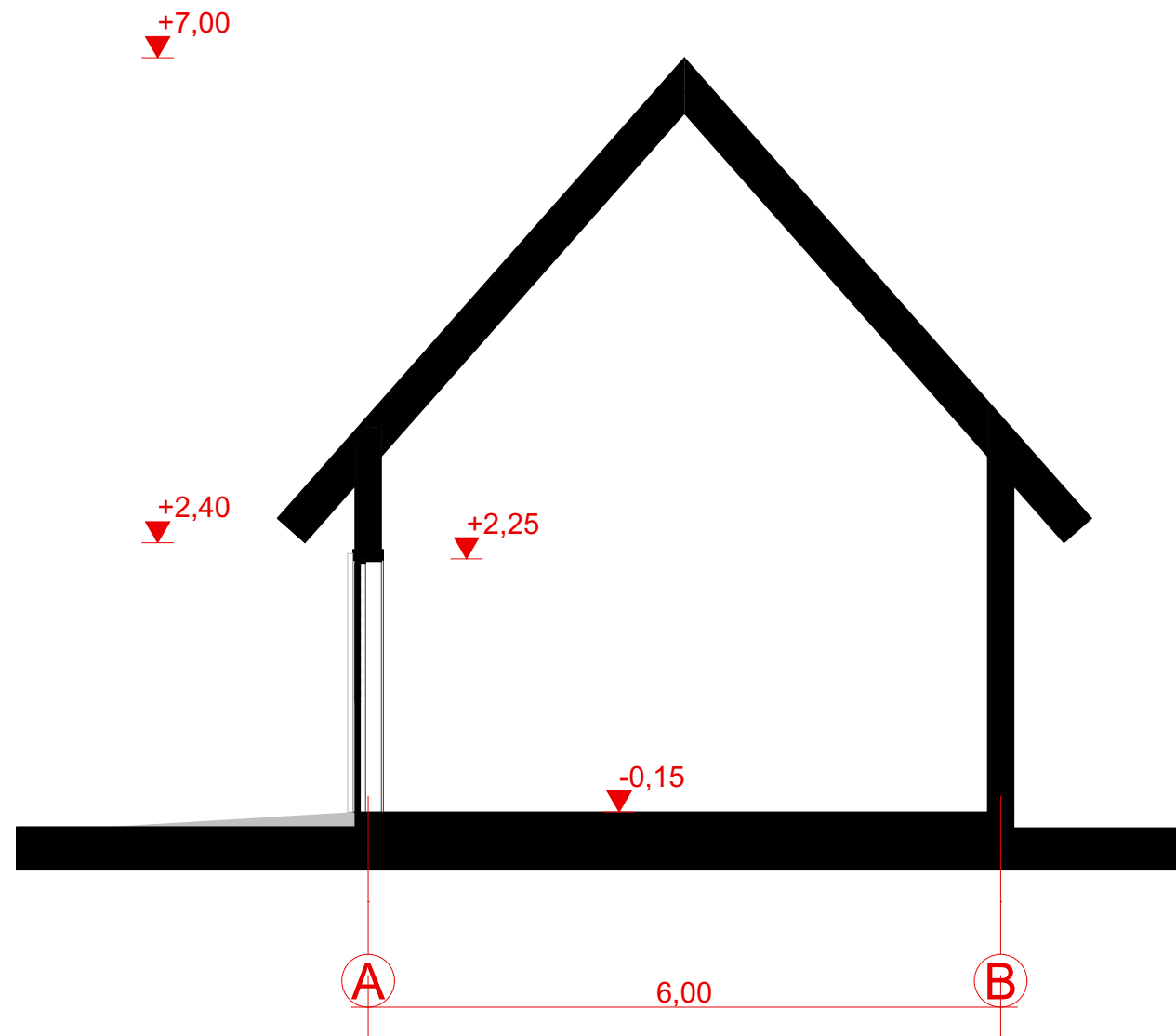

Projektuotojas:				Statinio projekto pavadinimas:			
UAB ARCHITEKTAS / LT				ŪKININKO GYVENAMOJO NAMO IR PAGALBINIO ŪKIO PASTATŲ STATYBOS PROJEKTAS, PLUNGĖS R. SAV., ŽEMAIČIŲ KALVARIJOS SEN., PAPLATELĖS K., ŠILINĖS G. 1A			
www.architektas.lt info@architektas.lt, Gedimino 28-904 Vilnius tel. 370 698 33077				NEYPATINGAS STATINYS		NAUJA STATYBA	
A1435	PV	VYDĖ GRIŽIENĖ	2022-08-02	Dokumento pavadinimas:			Laida
A1435	PDV/SA	VYDĖ GRIŽIENĖ	2022-08-02	PJŪVIAI B IR A			0
A1551	ARCH/SA	MINDAUGAS LELIŪGA	2022-08-02	GYVENAMASIS NAMAS (OBJEKTAS Nr. 1)			
LT	Statytojas ir (arba) užsakovas:		S.L.	Dokumento žymuo:		A137-PP-SA-A.8	Lapas 1 Lapų 1

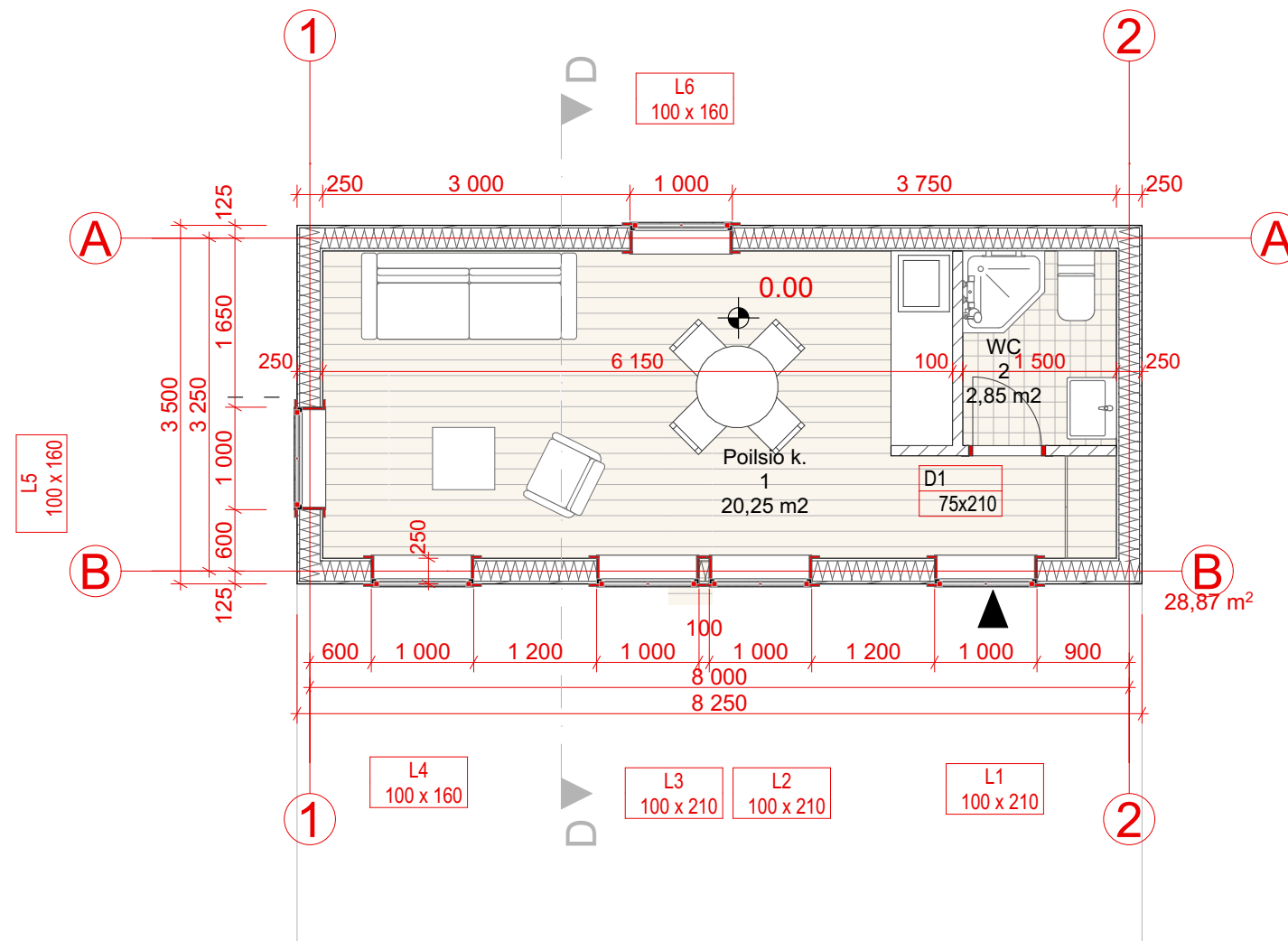

Nr.	Patalpa	Plotas
1	Poilsio k.	20,05
2	WC	2,85
		22,90 m ²

Projektuotojas:				Statinio projekto pavadinimas:			
UAB ARCHITEKTAS / LT				ŪKININKO GYVENAMOJO NAMO IR PAGALBINIO ŪKIO PASTATŲ STATYBOS PROJEKTAS, PLUNGĖS R. SAV., ŽEMAIČIŲ KALVARIJOS SEN., PAPLATELĖS K., ŠILINĖS G. 1A			
www.architektas.lt info@architektas.lt, Gedimino 28-904 Vilnius tel. 370 698 33077				NESUDĖTINGAS STATINYS NAUJA STATYBA			
A1435	PV	VYDĖ GRIŽIENĖ	2022-08-02	Dokumento pavadinimas:			Laida
A1435	PDV/SA	VYDĖ GRIŽIENĖ	2022-08-02	1A PLANAS			0
A1551	ARCH/SA	MINDAUGAS LELIŪGA	2022-08-02	PAGALBINIO ŪKIO PASTATAS (OBJEKTAS Nr. 2)			
LT	Statytojas ir (arba) užsakovas: S.L.			Dokumento žymuo: A137-PP-SA-A.9		Lapas 1	Lapų 1

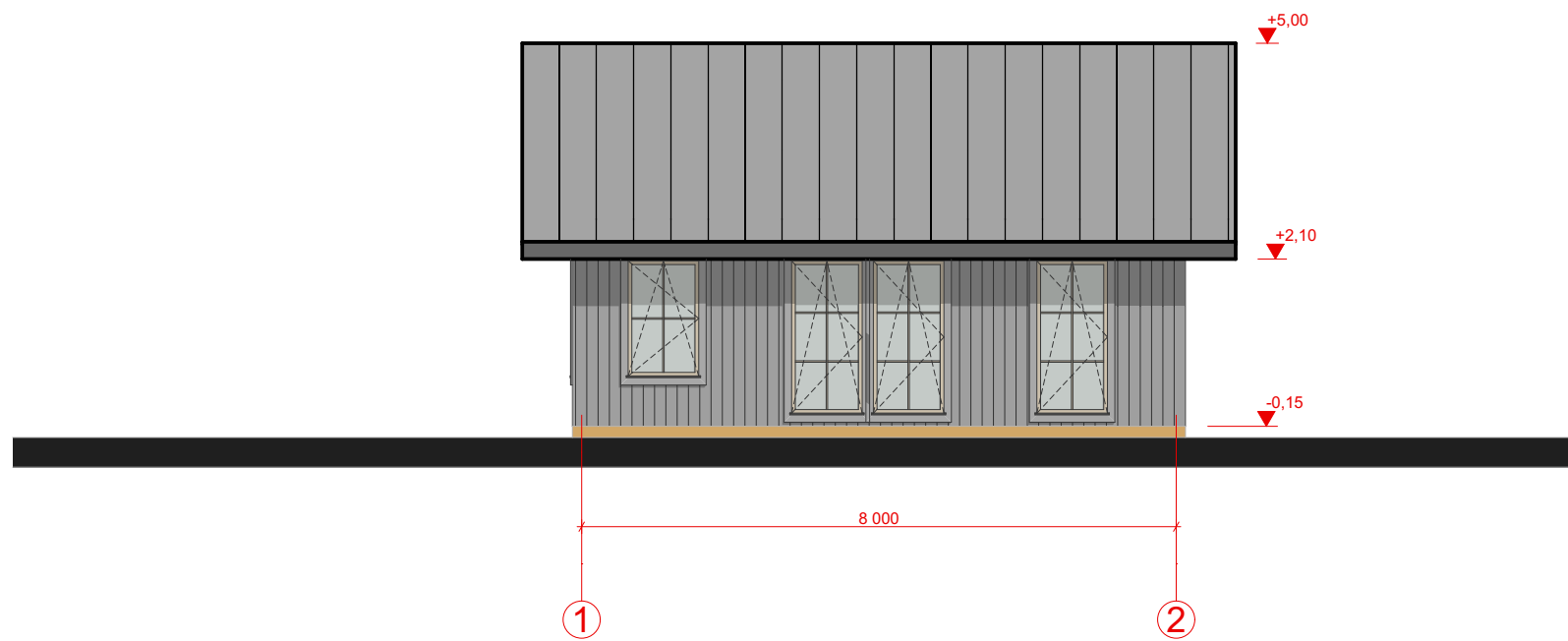
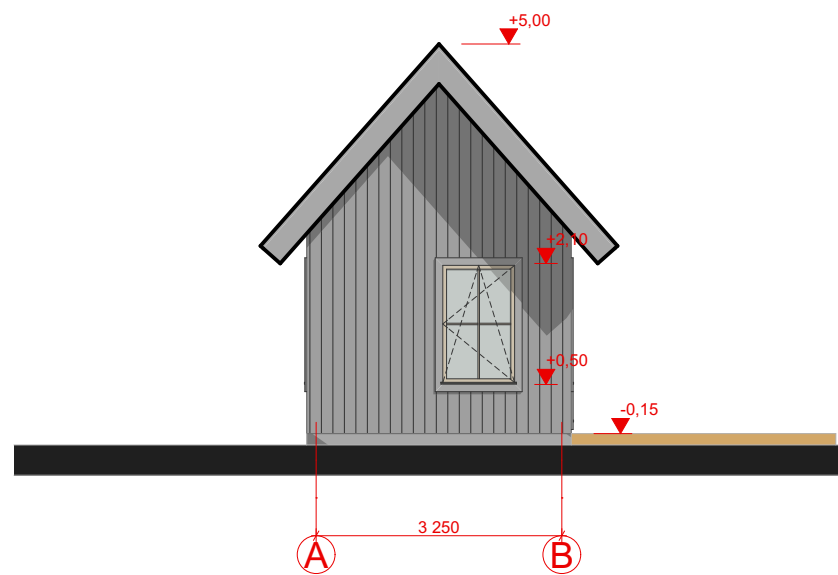
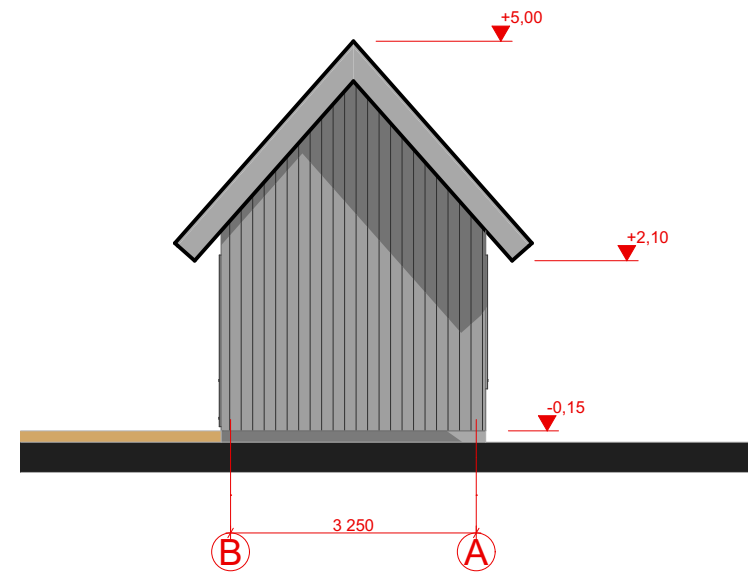
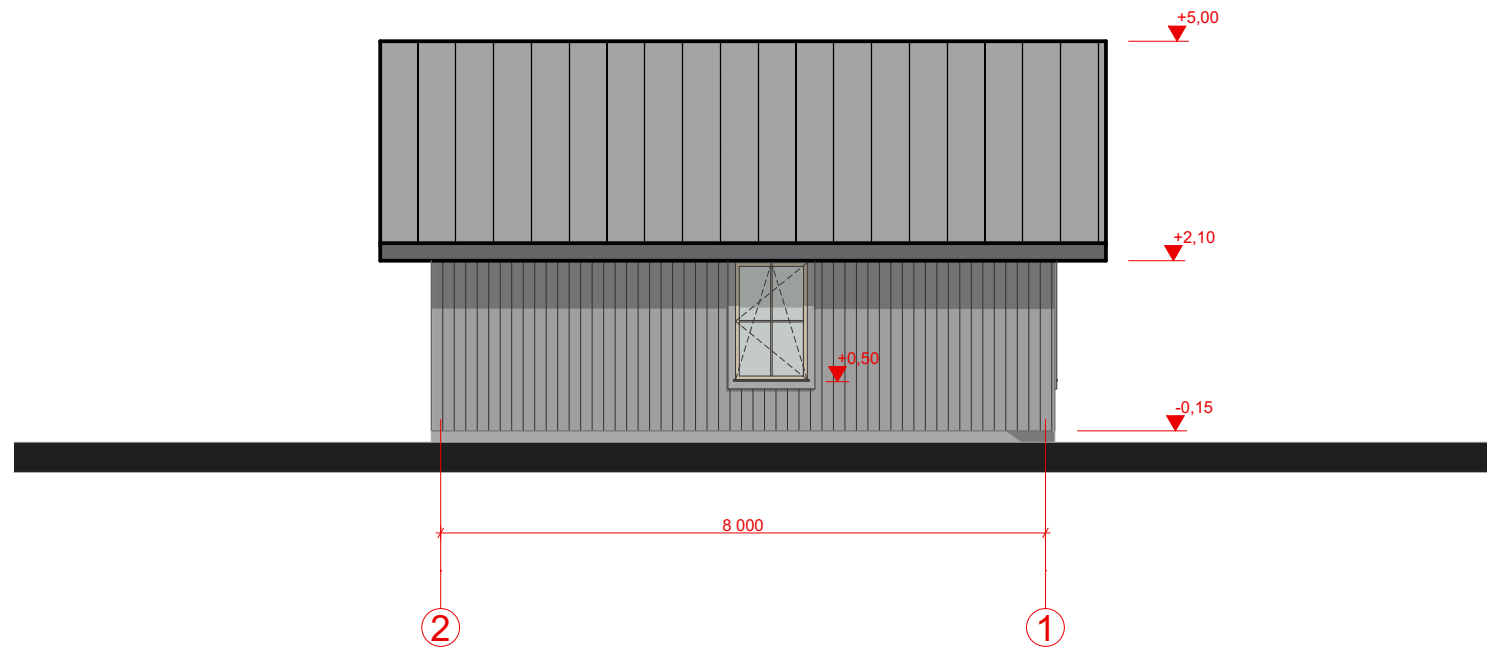

Projektuotojas:				Statinio projekto pavadinimas:			
UAB ARCHITEKTAS / LT				ŪKININKO GYVENAMOJO NAMO IR PAGALBINIO ŪKIO PASTATŲ STATYBOS PROJEKTAS, PLUNGĖS R. SAV., ŽEMAIČIŲ KALVARIJOS SEN., PAPLATELĖS K., ŠILINĖS G. 1A			
www.architektas.lt info@architektas.lt, Gedimino 28-904 Vilnius tel. 370 698 33077				NESUDĖTINGAS STATINYS		NAUJA STATYBA	
A1435	PV	VYDĖ GRIŽIENĖ	2022-08-02	Dokumento pavadinimas:		Laida	
A1435	PDV/SA	VYDĖ GRIŽIENĖ	2022-08-02	FASADAI		PAGALBINIO ŪKIO PASTATAS (OBJEKTAS Nr. 2)	
A1551	ARCH/SA	MINDAUGAS LEIĪUGA	2022-08-02	Dokumento žymuo:		0	
LT	Statytojas ir (arba) užsakovas: S.L.			A137-PP-SA-A.10		Lapas 1	Lapų 1

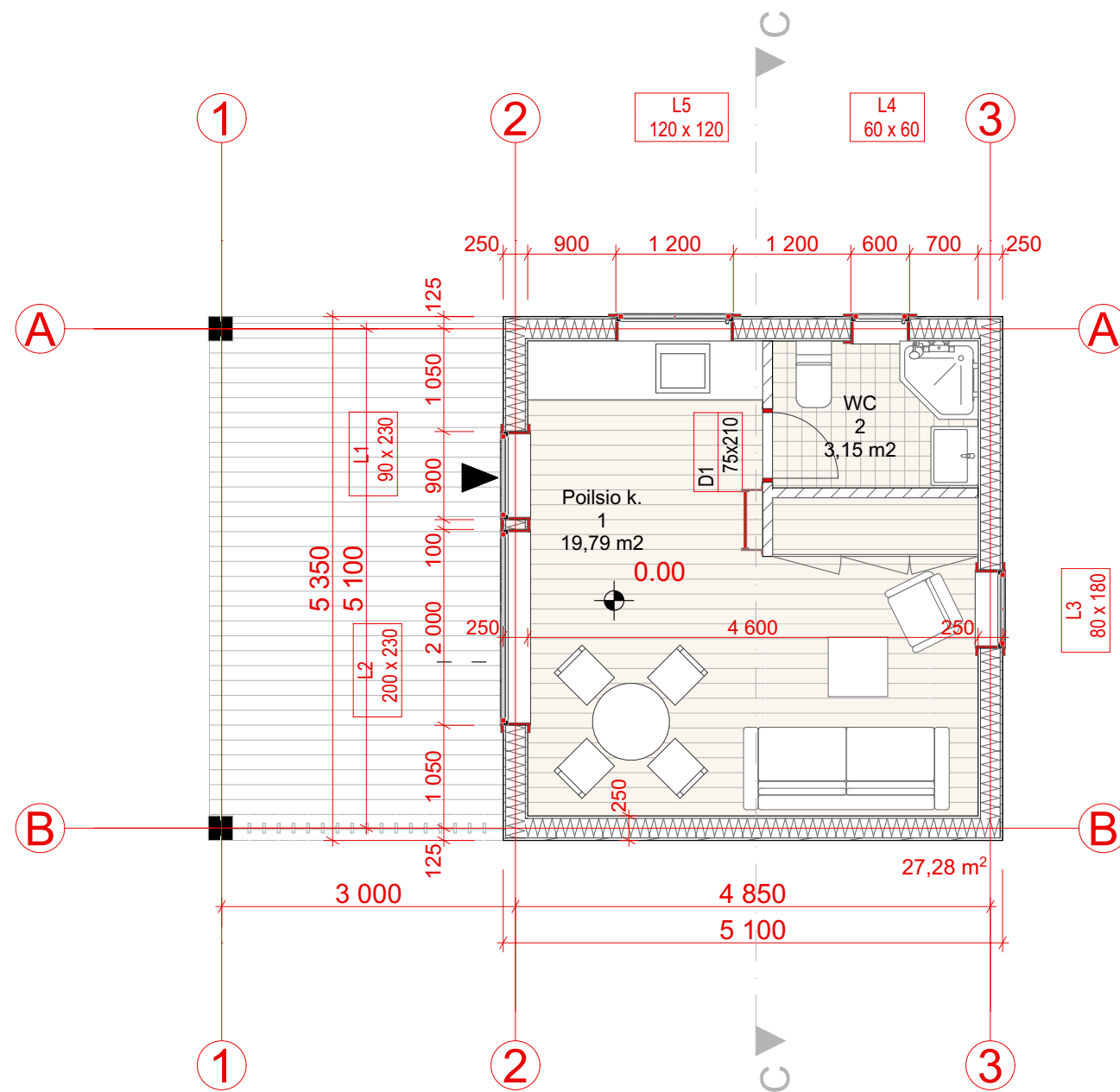

Nr.	Patalpa	Plotas
1	Poilsio k.	18,79
2	WC	3,15
		21,94 m ²

Projektuotojas:				Statinio projekto pavadinimas:			
UAB ARCHITEKTAS / LT				ŪKININKO GYVENAMOJO NAMO IR PAGALBINIO ŪKIO PASTATŲ STATYBOS PROJEKTAS, PLUNGĖS R. SAV., ŽEMAIČIŲ KALVARIJOS SEN., PAPTALTELĖS K., ŠILINĖS G. 1A			
www.architektas.lt info@architektas.lt, Gedimino 28-904 Vilnius tel. 370 698 33077				NESUDĖTINGAS STATINYS NAUJA STATYBA			
A1435	PV	VYDĖ GRIŽIENĖ	2022-08-02	Dokumento pavadinimas:			Laida
A1435	PDV/SA	VYDĖ GRIŽIENĖ	2022-08-02	PLANAS			0
A1551	ARCH/SA	MINDAUGAS LELIŪGA	2022-08-02	PAGALBINIO ŪKIO PASTATAS (OBJEKTAS Nr. 3)			
LT	Statytojas ir (arba) užsakovas: S.L.			Dokumento žymuo: A137-PP-SA-A.11		Lapas 1	Lapų 1

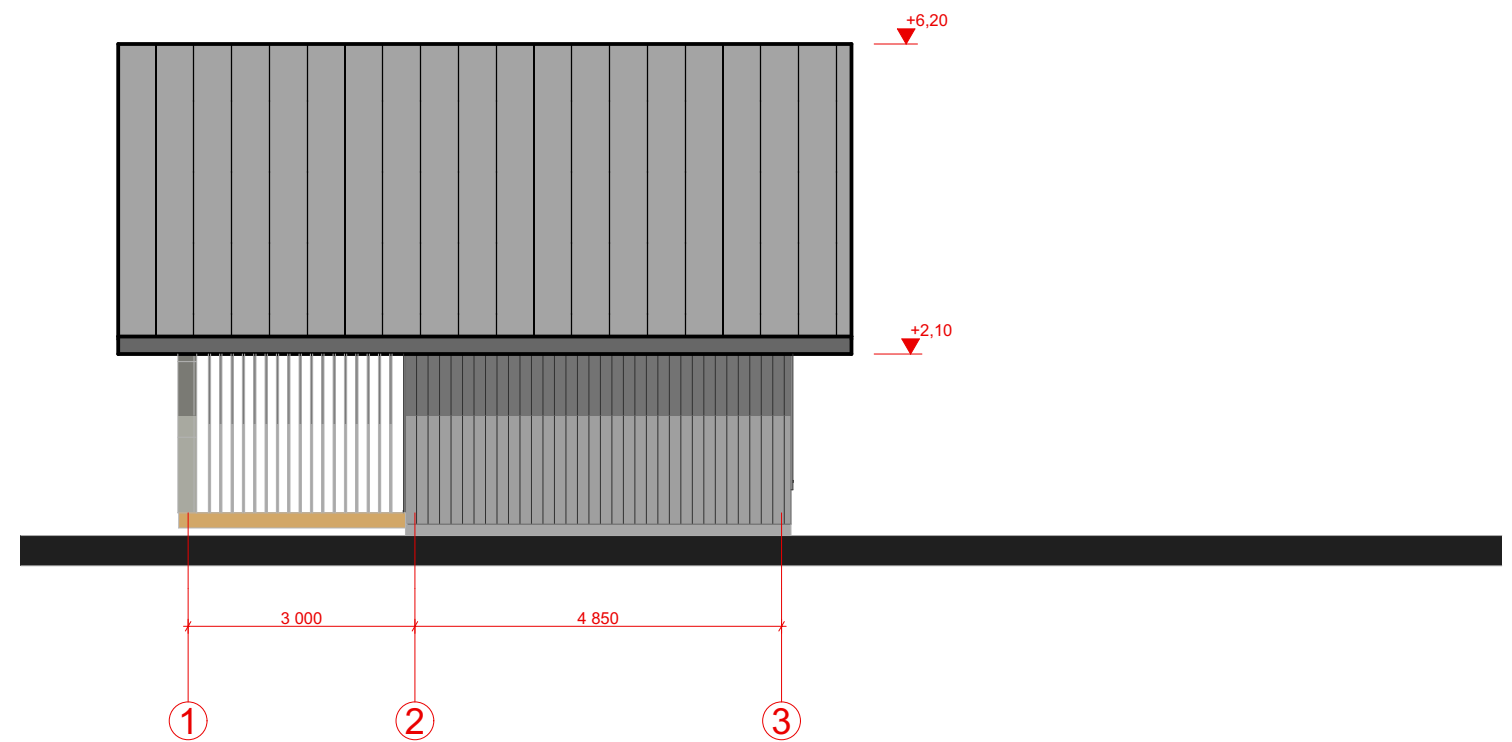
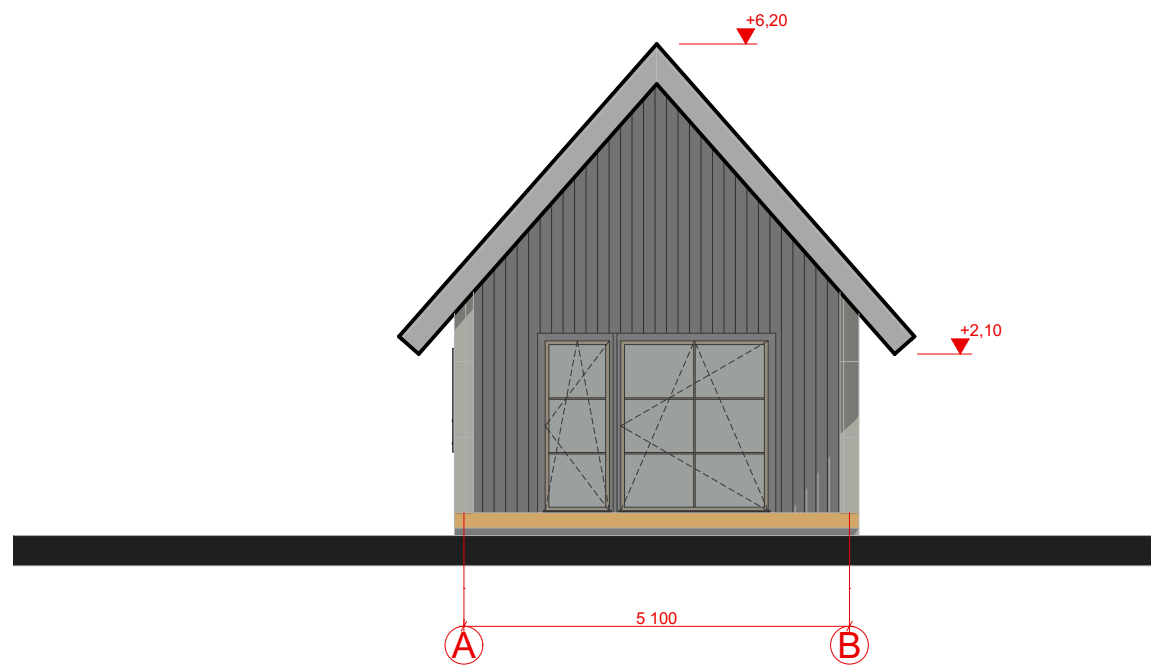
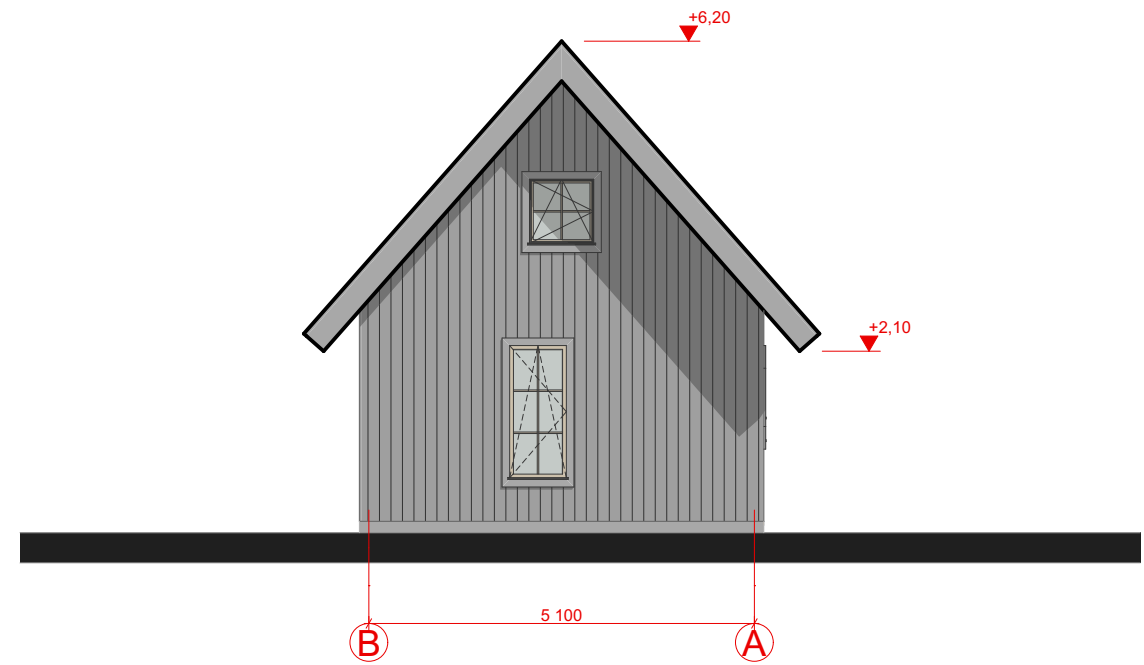
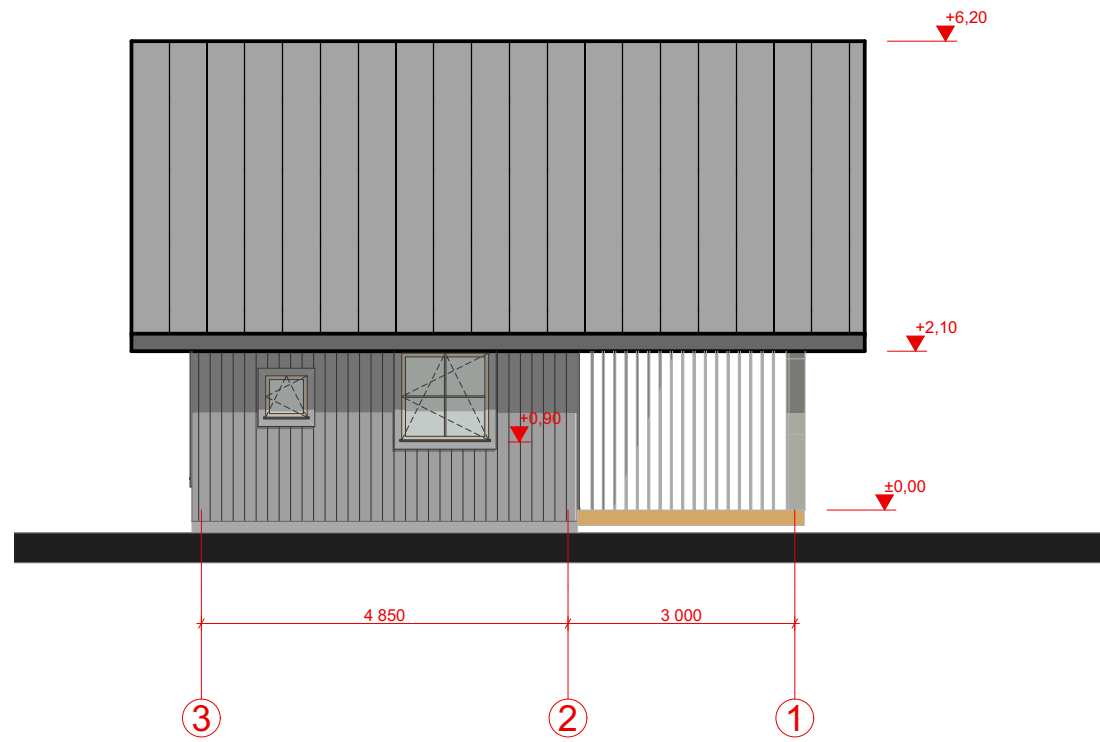

PAGALBINIS PASTATAS NR. 2

Projektotojas: UAB ARCHITEKTAS / LT www.architektas.lt info@architektas.lt, Gedimino 28-904 Vilnius tel. 370 698 33077				Statinio projekto pavadinimas: ŪKININKO GYVENAMOJO NAMO IR PAGALBINIO ŪKIO PASTATŲ STATYBOS PROJEKTAS, PLUNGĖS R. SAV., ŽEMAIČIŲ KALVARIJOS SEN., PAPTALTELĖS K., ŠILINĖS G. 1A			
NESUDĖTINGAS STATINYS				NAUJA STATYBA			
A1435	PV	VYDĖ GRIŽIENĖ	2022-08-02	Dokumento pavadinimas:			Laida
A1435	PDV/SA	VYDĖ GRIŽIENĖ	2022-08-02	FASADAI			0
A1551	ARCH/SA	MINDAUGAS LELIŪGA	2022-08-02	PAGALBINIO ŪKIO PASTATAS (OBJEKTAS Nr. 3)			
LT	Statytojas ir (arba) užsakovas: S.L.			Dokumento žymuo:	A137-PP-SA-A.12		Lapas 1 Lapų 1