



SKLYPO SITUACIJOS PLANO SUTARTINIAI ŽYMĖJIMAI	
	SKLYPO, BANGŲ G.2, KLAIPĖDOJE, RIBA
	SKLYPO, KULIŲ VARTŲ G.7, KLAIPĖDOJE, RIBA
	KAPITALIAI REMONTUOJAMAS PASTATAS

0	2022-08	PROJEKGINIAI PASIŪLYMAI	
Laida	Išleidimo data	Laidos statusas, keitimo priežastis (jei taikoma)	
		Individualios veiklos pažyma Nr. 085576 Tel.: +37068586765 d.vosyliute@yahoo.com	
A1428	PV / PDV	D.Laurinaitienė	2022-08
Atestato nr.	Projektuotojas:		
		UAB NEBRAU Įm.k. 302644986 M. Daukšos g. 10-9, Kaunas hello@nebrau.com	
A1811	PV.	V. Tamošiūnas	2022-08
A1695	PDV.	L. Tarnauskas	2022-08
A1704	PDV.	R. Račiūnas	2022-08
	Arch.	E. Stašys	2022-08
		Projekto pavadinimas: GAMYBOS, PRAMONĖS PASKIRTIES PASTATO - GAMYBINIS PASTATAS (UNIK. NR. 2197-1006-9067) KLAIPĖDOJE BANGŲ G. 2 PASKIRTIES KEITIMO SANDĖLIAVIMO SU ADMINISTRACINĖMIS, PREKYBOS, PASLAUGŲ, GYVENAMOSIOMIS, SPORTO, MAITINIMO PASKIRTIES PATALPOMIS IR GAMYBOS PASTATŲ KAPITALINIO REMONTŲ PROJEKGINIAI PASIŪLYMAI.	
		Statinio numeris ir pavadinimas: 1-SANDĖLIAVIMO PASKIRTIES PASTATAS	
		Dokumento pavadinimas:	
		SKLYPO SITUACIJOS PLANAS KLAIPĖDOS MIESTE. SCHEMA	
		Laida	
		0	
LT	Statytojas: UAB „TECHFABRIKAS“	Dokumento žymuo: NEB-20-21-PP-SP-1	Lapas 1
		Lapų 1	

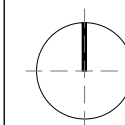

SUTARTINIAI ŽYMĖJIMAI

- Sklypo riba
- Projektuojamos teritorijos galiojimo riba



Kapitališkai remontuojamo ir pritaikomo naujai paskirčiai pastato fotofiksacijos rakursas

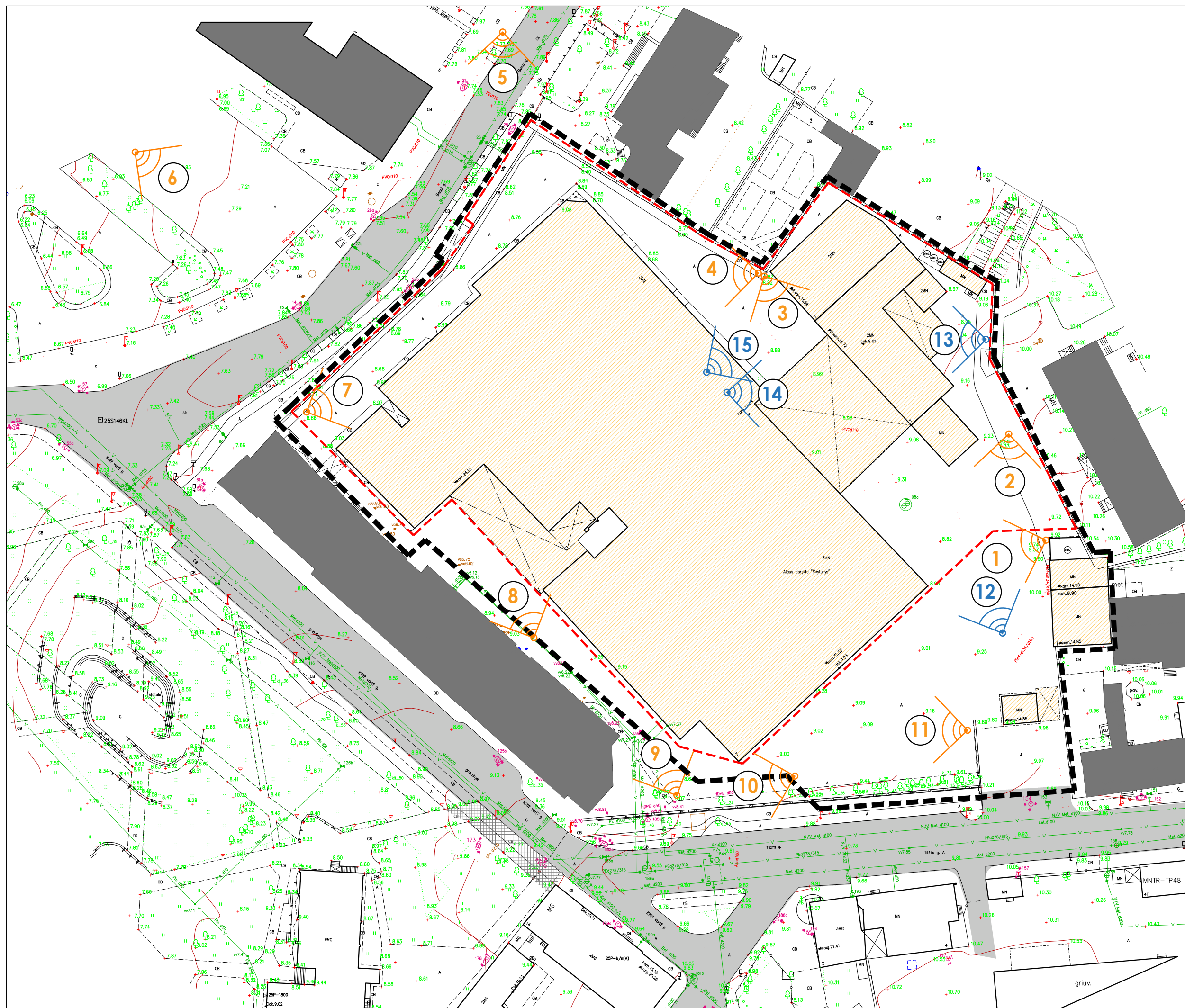



1. GAMYBINIO PASTATO PIETRYTINIS FASADAS



2. KONTROLĖS IR GARAŽO PASTATAS



3. GAMYBINIO PASTATO IR PRODUKCIJOS PAKAVIMO STOGINĖ IR FASADAI



4. GAMYBINIO PASTATO ŠIAURĖS RYTŲ FASADAS



5. GAMYBINIO IR KIOSKO PASTATO ŠIAURĖS VAKARŲ FASADAI



6. GAMYBINIO PASTATO ŠIAURĖS VAKARŲ FASADAS



7. GAMYBINIO PASTATO ŠIAURĖS VAKARŲ FASADAS



8. GAMYBINIO PASTATO PRIETVAKARIŲ FASADAS - STIGINĖ



9. GAMYBINIO PASTATO PIETVAKARIŲ FASADAS



10. KULIŲ G. 7 VIDINIAI FASADAI



11. GAMYBINIO PASTATO PIETRYTINIS FASADAS



12. PRODUKCIJOS PAKAVIMO IR TRANSFORMATORINĖS PASTATAS



13. PRODUKCIJOS PAKAVIMO IR TRANSFORMATORINĖS PASTATAS



14. PRODUKCIJOS PAKAVIMO IR TRANSFORMATORINĖS PASTATAS
(VAIZDAS NUO GAMYBINIO PASTATO STOGO)



15. PRODUKCIJOS PAKAVIMO IR TRANSFORMATORINĖS PASTATAS
(VAIZDAS NUO GAMYBINIO PASTATO STOGO)

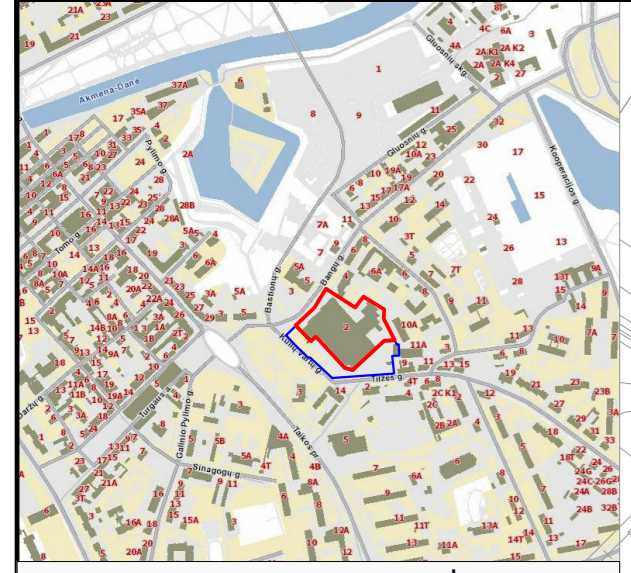
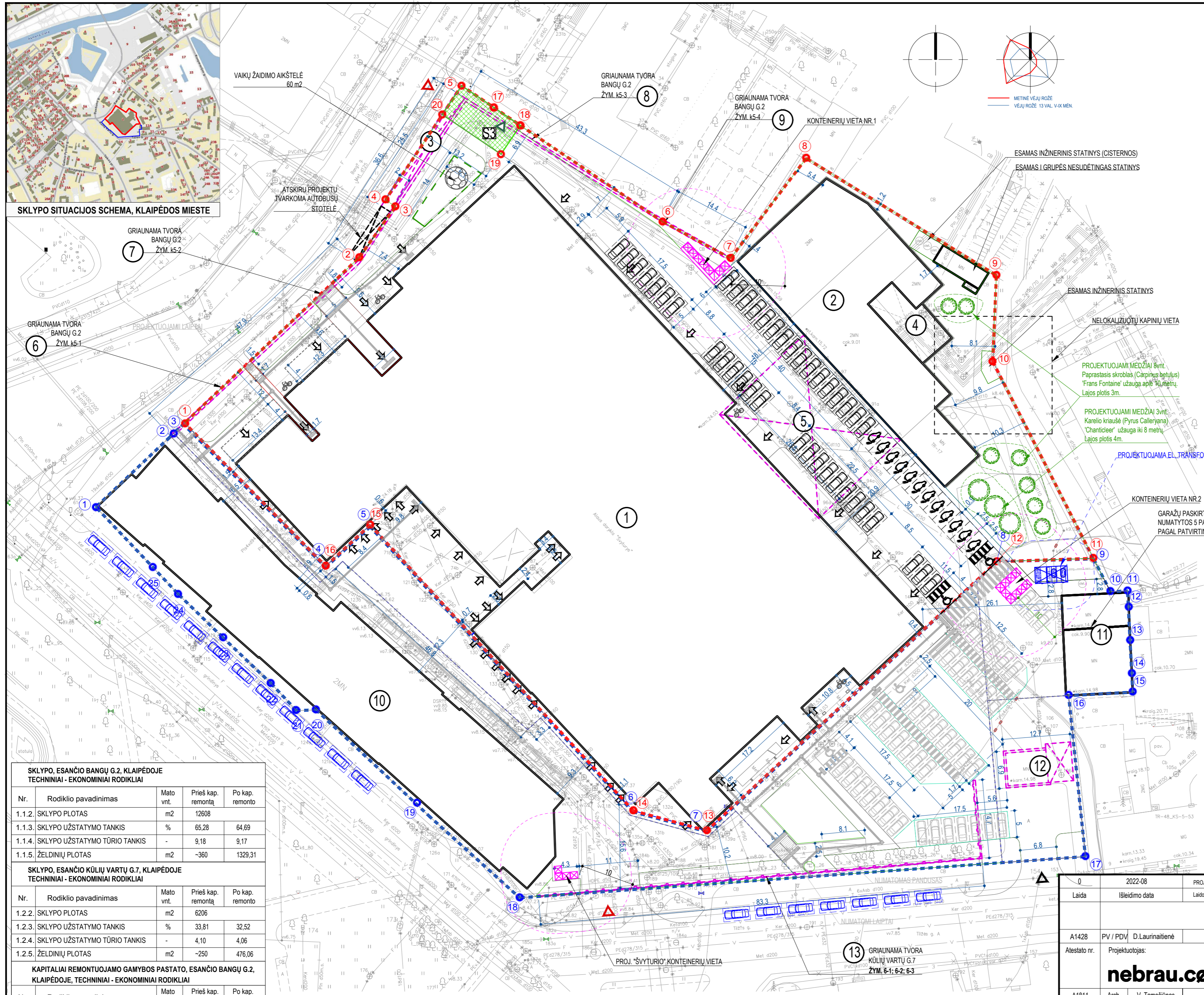

SKLYPO SITUACIJOS SCHEMA, KLAIPĖDOS MIESTE

SKLYPO, ESANČIO BANGŲ G.2, KLAIPĖDOJE TECHNINIAI - EKONOMINIAI RODIKLIAI

Nr.	Rodiklio pavadinimas	Mato vnt.	Prieš kap. remontą	Po kap. remonto
1.1.2.	SKLYPO PLOTAS	m2	12608	
1.1.3.	SKLYPO UŽSTATYMO TANKIS	%	65,28	64,69
1.1.4.	SKLYPO UŽSTATYMO TŪRIO TANKIS	-	9,18	9,17
1.1.5.	ŽELDINIŲ PLOTAS	m2	-360	1329,31

SKLYPO, ESANČIO KŪLIŲ VARTŲ G.7, KLAIPĖDOJE TECHNINIAI - EKONOMINIAI RODIKLIAI

Nr.	Rodiklio pavadinimas	Mato vnt.	Prieš kap. remontą	Po kap. remonto
1.2.2.	SKLYPO PLOTAS	m2	6206	
1.2.3.	SKLYPO UŽSTATYMO TANKIS	%	33,81	32,52
1.2.4.	SKLYPO UŽSTATYMO TŪRIO TANKIS	-	4,10	4,06
1.2.5.	ŽELDINIŲ PLOTAS	m2	-250	476,06

KAPITALIAI REMONTUOJAMO GAMYBOS PASTATO, ESANČIO BANGŲ G.2, KLAIPĖDOJE, TECHNINIAI - EKONOMINIAI RODIKLIAI

Nr.	Rodiklio pavadinimas	Mato vnt.	Prieš kap. remontą	Po kap. remonto
2.1.	PASKIRTIS	m2	Gamybos, pramonės	Sandėliavimo (7.9)
2.2.	BENDRAS PLOTAS	m2	16138,41	16972,05
2.3.	UŽSTATYTAS PLOTAS	m2	7121	7121
2.4.	TŪRIS	m3	109067	109067
2.5.	PASTATO AUKŠTIS	m	22,5	22,5
2.6.	PASTATO AUKŠTINGUMAS	aukšt.	5	5

DERINIMAMS / PASTABOMS:

SERVIS TŪRO NR.	SKLYPO UŽSTATYMO PAVIRŠIAUS PLANAS	SKLYPO (JO DALIES) KAMPŲ KOORDINATĖS		SERVITUTAI
		X	Y	
S3	17	6178488.19	320401.07	215. Kelio servitutas - teise važiuoti transporto priemonėmis, naudotis pėsčiųjų taku (tarnaujantis daiktas) žemės sklypo Bangų g.4 savininkams ir naudotojams.
	18	6178484.81	320402.03	
	19	6178479.44	320402.37	
	20	6178486.85	320391.44	

SKLYPO PLANO EKSPLIKACIJA

SKLYPO, ESANČIO BANGŲ G.2, KLAIPĖDOJE, STATINIAI		
1	GAMYBINIS PASTATAS (KAPITALIŠKAI REMONTUOJAMAS)	2P5/p
2	PRODUKCIJOS PAKAVIMO PASTATAS	4P1p
3	PREKYBOS KIOSKAS (GRIUANAMAS STATINYS)	3E1p
4	KATLINĖ	8P1g
5	STOGINĖ (GRIUANAMAS STATINYS)	k1
6	TVORA (GRIUANAMAS STATINYS)	k 5-1
7	TVORA (GRIUANAMAS STATINYS)	k 5-2
8	TVORA (GRIUANAMAS STATINYS)	k 5-3
9	TVORA (GRIUANAMAS STATINYS)	k 5-4

SKLYPO, ESANČIO KŪLIŲ VARTŲ G.7, KLAIPĖDOJE, STATINIAI

10	GAMYBINIS IR PRAMONĖS PASTATAS	9P1p
11	GARAŽAS	5G1p
12	KONTROLINĖ (ATSKIRU PROJEKTU GRIUANAMAS PASTATAS)	6H1p
13	TVORA (ATSKIRU PROJEKTU GRIUANAMAS STATINYS)	k6-1, k6-2, k6-3

SKLYPO PLANO SUTARTINIAI ŽYMĖJIMAI

	AKLIJŲ IR SILPNAREGIŲ VEDIMO TAKAI	SP-APD-6/7
	KELIO SERVIDITAS "S-3"	
	SKLYPO, BANGŲ G.2, KLAIPĖDOJE, RIBA	
	SKLYPO, KŪLIŲ VARTŲ G.7, KLAIPĖDOJE, RIBA	
	VIDINIO PADALIJIMO RIBOS	
	ESAMI STATINIAI	
	GRIUANAMI STATINIAI	
	NELOKALIZUOTŲ KAPINIŲ VIETA, REMIANTIS ATLIKTA ARCHEOLOGIJA	
	PATEKIMAS Į SKLYPĄ (-US), ESAMAS.	
	PATEKIMAS Į SKLYPĄ BANGŲ G.4. PROJEKTUOJAMAS.	
	PATEKIMAS Į PROJEKTUOJAMĄ PASTATĄ	
	AUTOMOBILIŲ PARKAVIMAS KULIŲ VARTŲ G.7	52 VT.
	ŽŪ AUTOMOBILIO PARKAVIMAS KULIŲ VARTŲ G.7	2 VT.
	AUTOMOBILIŲ PARKAVIMAS UŽ SKLYPO RIBŲ PAGAL DP	19 VT.
	AUTOMOBILIŲ PARKAVIMAS BANGŲ G.2	41 VT.
	ŽŪ AUTOMOBILIO PARKAVIMAS BANGŲ G.2	2 VT.
	ELEKTROMOBILIŲ VIETOS BANGŲ G.2	12 VT.
	DVIRAČIŲ PARKAVIMO VIETOS	
	ANTŽEMINIŲ ŠIŪKŠLIŲ KONTEINERIŲ VIETOS. PROJEKTUOJAMA	
	VAIKŲ ŽAIDIMO AIKŠTELĖ	
	SODINAMI MEDŽIAI.	

PASTABOS:

- Sprendiniai už sklypo ribų rengiami atskirais projektais.
- Altitudė +0.00 sutampa su pirmo aukšto grindų paviršiumi ir yra lygi +9.30 absoliutinei sklypo altitudėi.
- Brėžinio keitimas, koregavimas ir liravimas be architekto arba projekto užsakovo sutikimo draudžiamas.
- Projektuojamas sklypo dangų pririšimas ir detalizaciją žiūrėti Techninio Projekto susisiekimo dalyje.
- Pastatų, statinių atstumai iki sklypo ribų lieka esami.
- Želdinių plotai nemažinami.
- Vaikų žaidimo aikštelė įrengiama pagal poreikį, turi būti ne mažesnio nei 55 kv. m. ploto. Nominis atstumas iki gatvės išlaikytas.
- Dalis detalesnių sprendinių pateikta antrame brėžinio lape: gaisrinii automobilii judėjimo schema, sprendiniai susiję su aplinkos pritaikymu ŽŪ, automobilii judėjimo sklype schema.
- Vykdomi žemės judinimo darbai atlikti archeologinius tyrimus.
- Asfalto dangą, kuri numatyta projekte yra remontuojama. Ateityje, numachi keisti asfalto dangą, projektuoti granito trinkelii ar kita, Klaipėdos m. senamiesčiu būdingą dangą.

Laida	2022-08	PROJEKTINIAI PASŪLYMAI
A1428	PV / PDV D.Laurinaitienė	Individualios veiklos pažyma Nr. 085576 Tel.: +3706896765 d.vasyliute@nebrau.com
Atestato nr.	Projektuotojas:	Projektavimas: UAB NEBRAU (m.k. 30264896 M. Daukšos g. 10-9, Kaunas helo@nebrau.com)
A1811	Arch. V. Tamošūnas	2022-08
A1695	Arch. L. Tamauskas	2022-08
A1704	Arch. R. Račiūnas	2022-08
	Arch. E. Stašys	2022-08
LT	Statytojas: UAB „TECHFABRIKAS“	Statinio numeris ir pavadinimas: 1-SANDELIAVIMO PASKIRTIES PASTATAS
		Dokumento pavadinimas: SKLYPO PLANAS. M 1:500
		Dokumento žymuo: NEB-20-21-PP-SP-2
		Lapas Lapų
		1 2

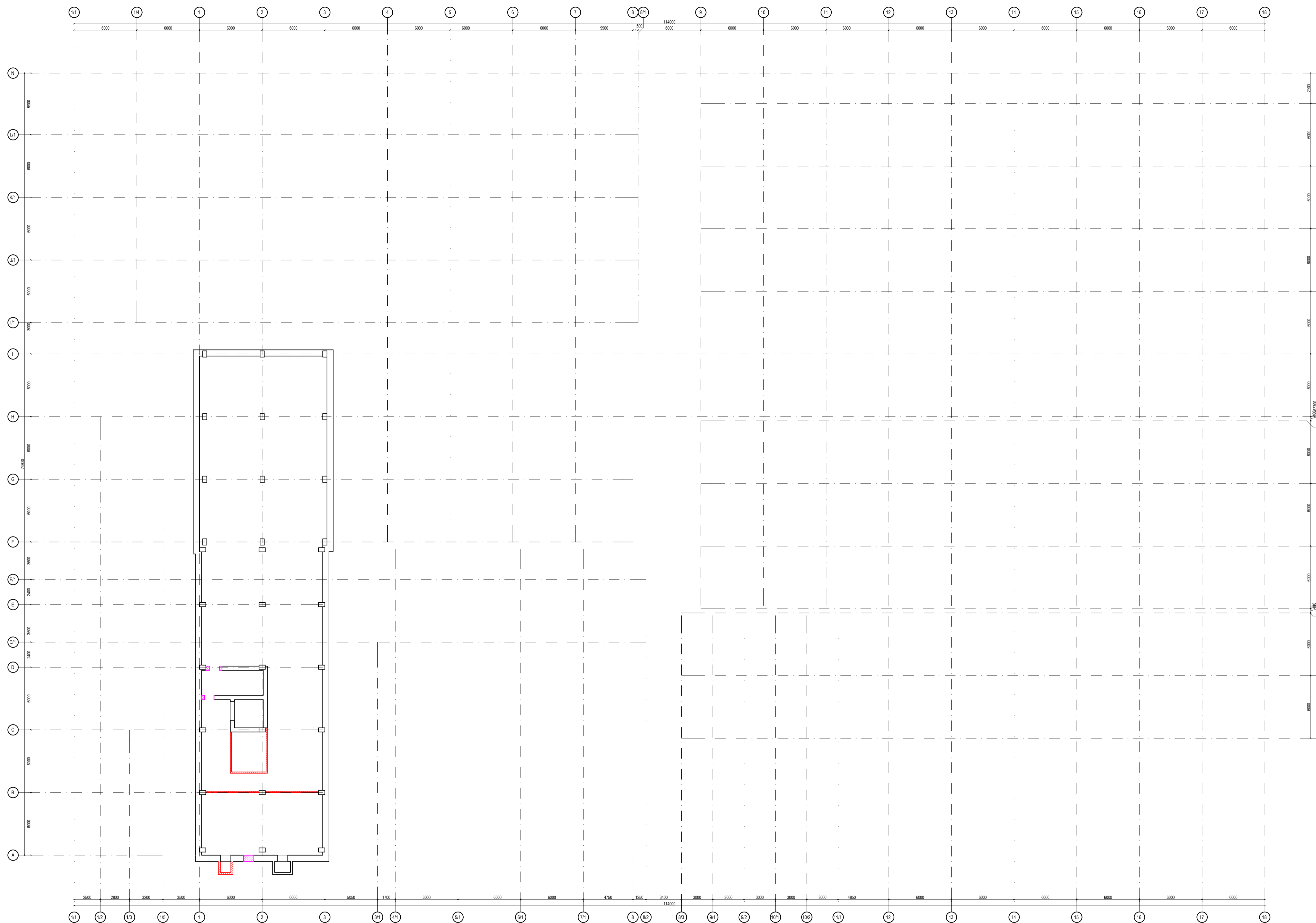

SUTARTINIAI ŽYMĖJIMAI	
ŽYMĖJIMAS	APRAŠYMAS
	Graunamos sienos, nuo grindų iki lubų
	Graunamos angos sienose
	Graunamos angos perdangose

* Projektuojamos sienos sužymėtos atskiruose aukštų planuose

GROVIMO PLANŲ PASTABOS	
1.	Graunamų konstrukcijų kiekiai preliminarios ir skirli darbų atlikimo sąmatai nustatyti. Grovimo darbų rangovas turi įsivertinti tikslus grovimo darbų kiekius.
2.	Statybos darbų organizavimas ir darbuotojų saugos reikalavimus žiūrėti SO dalies atskirame rašte.
3.	Iki pagrindinių darbų pradžios būtina atlikti šiuos paruošiamuosius darbus (teršalų laikymo zonos apvėrimas; pastatyti laikinus konteinerius statybinėms šiukšlėms ir atliekoms; iškabinėti spėjamosius ir draudžiamuosius ženklus.
4.	Iki statybos pradžios būtina sudaryti sutarį su statybinės atliekų utilizuojančia įmone, kuri turi atitikamą sertifikatą.
5.	Trečiųjų asmenų interesai bei teisės negali būti pažeidžiamos.
6.	Kadangi statybos darbai vykdomi tankiai apgyvendintoje teritorijoje, privaloma imtis papildomų priemonių dulkėms ir triukšmui sumažinti. Taip pat turi būti padidintas dėmesys darbų saugai.
7.	Artymo darbus vykdyti tik perėjusius SK projekto dalį ir laikyti jai nuodiję nurodymų ir sprendinių.
8.	Kilus neaiškumų dėl ardomų laikinųjų, netaikinčių konstrukcijų grovimo sprendinių, nedelsiant kreiptis į projekto vadovą.

0		2022-08		PROJEKTIŲ PASIŪYMAS	
Laida	Išleidimo data	Laidos statusas, kelimo prieštatis (jei taikomas)			
Atestato nr.	Individualios veiklos pažyma Nr. 089576 Tel. +370666781 d.vovskyn@arhco.com		Projekto pavadinimas: GAMYBOS PRAMONĖS PASKIRTIES PASTATO - GAMYBINIS PASTATAS (LNK Nr. 2181-1006-0007) KLAVĖDŽE BANGŲ G. 2 PASKIRTIES KETIMŲ I ŠANGLAVIMO SU ADMINISTRACIJOS, PREKYBOS PASLAUGŲ, GYVENAMOSIAMS, SPORTO, MŪŠINIO PASKIRTIES PATALPŲS KAPITALINIO REMONTO PROJEKTIŲNIAI PASIŪYMAI		
A1428	PV / PDV	D. Laurinaitienė	2022-08		
Atestato nr.	UAB "NEBRAU"	M. Deulogos g. 10-3, Kaunas nebrau.com	2022-08		
A1811	Arch.	V. Tamoliūnas	2022-08	Stateio numeris ir pavadinimas:	
A1695	Arch.	L. Tamauskas	2022-08	1-SANGLAVIMO PASKIRTIES PASTATAS	
A1704	Arch.	R. Rašišius	2022-08	Dokumento pavadinimas:	Laida
	Arch.	E. Stalys	2022-08	RŪSIO GROVIMO PLANAS M1-200	0
Statybinis	Dokumento žymuo:			Lapas	Lapų
LT	UAB „TECHFABRIKAS“	NEB-20-21-PP-SA-01.1		0	1

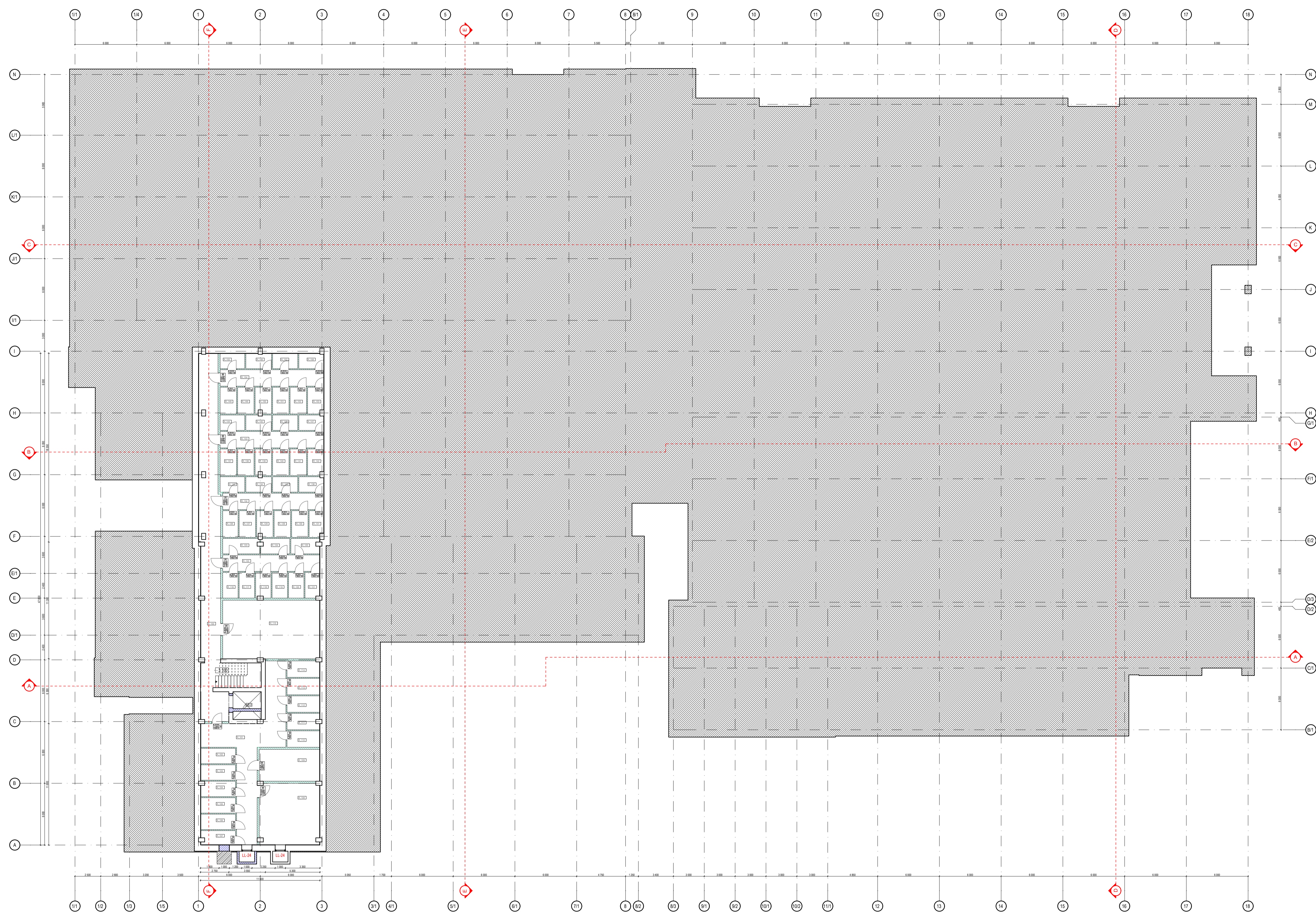

PATALPŲ EKSPLIKACIJA, RŪŠYS		
Pos.	Patalpa	Plošas
R_100	Konktorius	36,88
R_101	Konktorius	52,37
R_102	Sandėlys	5,10
R_103	Sandėlys	5,10
R_104	Sandėlys	4,84
R_105	Sandėlys	5,10
R_106	Sandėlys	5,10
R_107	Sandėlys	4,60
R_108	Skaitmeninis sandėlis	24,60
R_109	Elaidros skydinė	15,29
R_110	Sandėlys	5,12
R_111	Sandėlys	4,90
R_112	Sandėlys	5,12
R_113	Sandėlys	5,12
R_114	Sandėlys	5,08
R_115	Vyrbūvė	53,76
R_116	Sandėlys	3,75
R_117	Sandėlys	3,75
R_118	Sandėlys	3,60
R_119	Sandėlys	3,75
R_120	Sandėlys	3,75
R_121	Sandėlys	3,65
R_122	Konktorius	15,12
R_123	Sandėlys	5,28
R_124	Sandėlys	4,12
R_125	Sandėlys	4,08
R_126	Sandėlys	3,90
R_127	Sandėlys	4,16
R_128	Sandėlys	4,00
R_129	Sandėlys	4,16
R_130	Sandėlys	4,16
R_131	Sandėlys	3,61
R_132	Konktorius	15,76
R_133	Sandėlys	3,68
R_134	Sandėlys	3,64
R_135	Sandėlys	3,68
R_136	Sandėlys	3,64
R_137	Sandėlys	4,16
R_138	Sandėlys	4,16
R_139	Sandėlys	4,00
R_140	Sandėlys	4,16
R_141	Sandėlys	4,16
R_142	Sandėlys	4,00
R_143	Konktorius	16,16
R_144	Sandėlys	3,60
R_145	Sandėlys	3,71
R_146	Sandėlys	3,68
R_147	Sandėlys	3,64
R_148	Sandėlys	4,16
R_149	Sandėlys	4,16
R_150	Sandėlys	4,00
R_151	Sandėlys	4,16
R_152	Sandėlys	4,16
R_153	Sandėlys	4,00
R_154	Konktorius	15,16
R_155	Sandėlys	3,60
R_156	Sandėlys	3,71
R_157	Sandėlys	3,68
R_158	Sandėlys	3,64
		485,53 m ²

PASKIRČIŲ SUTARTINIAI ŽYMĖJIMAI	
ŽYMĖJIMAS	APRAŠYMAS
[Pattern]	Sandėliavimo paskirties patalpos ir pagalbines sandėliavimo paskirties patalpos
[Pattern]	Administracinės paskirties patalpos ir pagalbines administracinės paskirties patalpos
[Pattern]	Priežiūros paskirties patalpos ir pagalbines priežiūros paskirties patalpos
[Pattern]	Valdymo paskirties patalpos ir pagalbines valdymo paskirties patalpos
[Pattern]	Sporto paskirties patalpos ir pagalbines sporto paskirties patalpos
[Pattern]	Maitinimo paskirties patalpos ir pagalbines maitinimo paskirties patalpos
[Pattern]	Bendro naudojimo patalpos

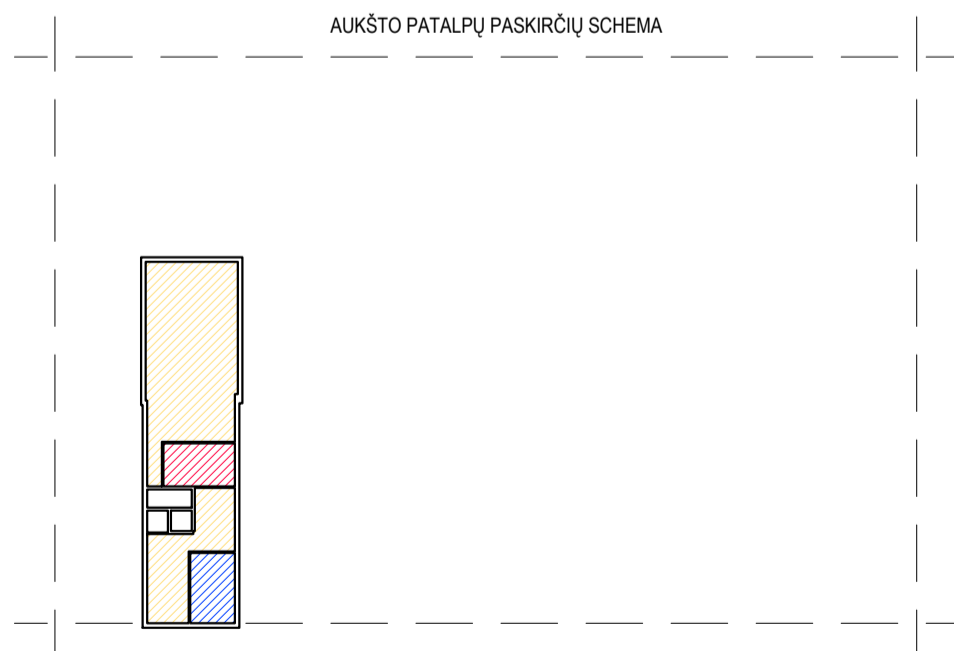

AIŠKINAMIEJI ŽYMĖJIMAI	
ŽYMĖJIMAS	APRAŠYMAS
[Red line]	REI 180 Priešgaisrinė uždanga
[Blue line]	REI 120 Priešgaisrinė uždanga
[Orange line]	REI 90 Priešgaisrinė uždanga
[Green line]	REI 60 Priešgaisrinė uždanga
[Yellow line]	EI 45 Priešgaisrinė uždanga
[Cyan line]	EI 30 Priešgaisrinė uždanga
[Pattern]	APD-x Fasadų apdailos tipo žymėjimas
[Pattern]	ELM-x Fasadų elementų tipo žymėjimas
[Pattern]	LL-x Lauko langų tipo žymėjimas
[Pattern]	LV-x Lauko vitrinų tipo žymėjimas
[Pattern]	LD-x Lauko stiklinių durų tipo žymėjimas
[Pattern]	LDA-x Lauko durų tipo žymėjimas
[Pattern]	GV-x Geriažo varlių tipo žymėjimas
[Pattern]	S-x Sienos detalės žymėjimas
[Pattern]	VS-x Vidinių sienų žymėjimas

SUTARTINIAI ŽYMĖJIMAI	
ŽYMĖJIMAS	APRAŠYMAS
[Pattern]	Projektuojamas perėnas.
[Pattern]	Esamų sienų angų užmūrijimas VS-1 sienos tipu, jėgų nenurodyta kitaip.
[Pattern]	Esamos konstrukcijos.
[Pattern]	Kitos projektuojamos perėnos (neeksploatuojamos), sužymėtos interjero projekte.

* Griauamos sienos sužymėtos atskirose aukštų grožio planuose.

- | GS PASTABOS | |
|-------------|------------------------------------------------------------------------------------------------------------------------------------------------------------------------------------------------------------------------------------------------------------------------------------------------------------------------|
| 1. | Šachtos izoliuojamos pagal perdangos ugniai atsparumą. |
| 2. | Kanalizacijos stovai ir kiti tinklai izoliuojami perdangoje. |
| 3. | Dirvų, balimo šachtos EI 60. |
| 4. | Laiptinėje draudžiama tiesti tranzitinius ortakius. |
| 5. | Gesintuvai ABC kl. g. 1vnt -250m³ (būtinai laikyti 1 vnt. kiekvienoje techninėje patalpoje, kiekvienoje patalpoje, kurios plotas didesnis kaip 50m²). |
| 6. | Dvišerių durų pagrindinė varcho plotis ne mažesnis kaip 900mm. |
| 7. | Visuoventuose statiniuose įrengiami evakuaciniai išėjimai, kai pro juos evakuojama(asi), turi būti ne sauresni kaip 2 m aukščio, 1 m pločio. Evakuaciniai išėjimai, kai pro juos evakuojama(asi), turi būti ne sauresni kaip: 0,8 m - 15 ir mažiau žmonių; 0,9 m - nuo 16 iki 50 žmonių; 1,2 m - 51 ir daugiau žmonių. |
| 8. | Papildomą informaciją žiūrėti gaisrinės saugos dalyje. |

- | PASTABOS | |
|----------|----------------------------------------------------------------------------------------------------------------------------------------------------------------------------------------------------------------|
| 1. | Visi matmenys sužymėti milimetrais; |
| 2. | Projekto nulinis lygis atitinka 9.30 m absoliutus aukštį (±0.00 = 9.30); |
| 3. | Patalpų plotai skaičiuojami nuo apdailos paviršiaus (m²); |
| 4. | Statybinis gaminių parametrai išdėstyti darbo projekte metu; |
| 5. | Visus pakitimus būtina derinti su projekto autoriumi; |
| 6. | Visi statinio elementai privalo atitikti STR 2.3.01.2019 "Statinių prieinamumas" bei jo nuorodas (kitus teisėtus aktus). Laiptinių, turėklų ir ženklavimo sprendiniai pateikti brėžinyje NEB-20-21-TP-SA-08.3. |

2022-08			PROJEKTINGAI PASIŪYMAI	
Laida	Išleidimo data	Laidos statusas, kelimo pabrėžtis (jei taikoma)	Projekto pavadinimas:	
A1428	PV / PDV / D. Laurinaitienė	2022-08	GAMYBOS, PRAMONĖS PASKIRTIES PASTATO - GAMYBINIS PASTATAS (LTK. NR. 2191-1006-0067) KUJEDŽEKŲ BANGŲ G. P. PASKIRTIES KAITINIMO SANGALAVIMO SU ADMINISTRACINĖS, PRIEŽIŪROS PASLAUGŲ, GYVENAMOSIOS, SPORTO, MŪŠIŠKIO PASKIRTIES PATALPOMS KAPTALPOMS REMONTO PROJEKTINGAI PASIŪYMAI	
A1811	Arch. V. Tamoliūnas	2022-08	Statinio numeris ir pavadinimas:	
A1695	Arch. L. Tamauskas	2022-08	1-GAMYBOS PASKIRTIES PASTATAS	
A1704	Arch. R. Rašūnas	2022-08	Dokumento pavadinimas:	
	Arch. E. Staišys	2022-08	RŪŠIO PLANAS M1:200	
LT	UAB „TECHFABRIKAS“	0	Lapų	Lapų
		0	0	1

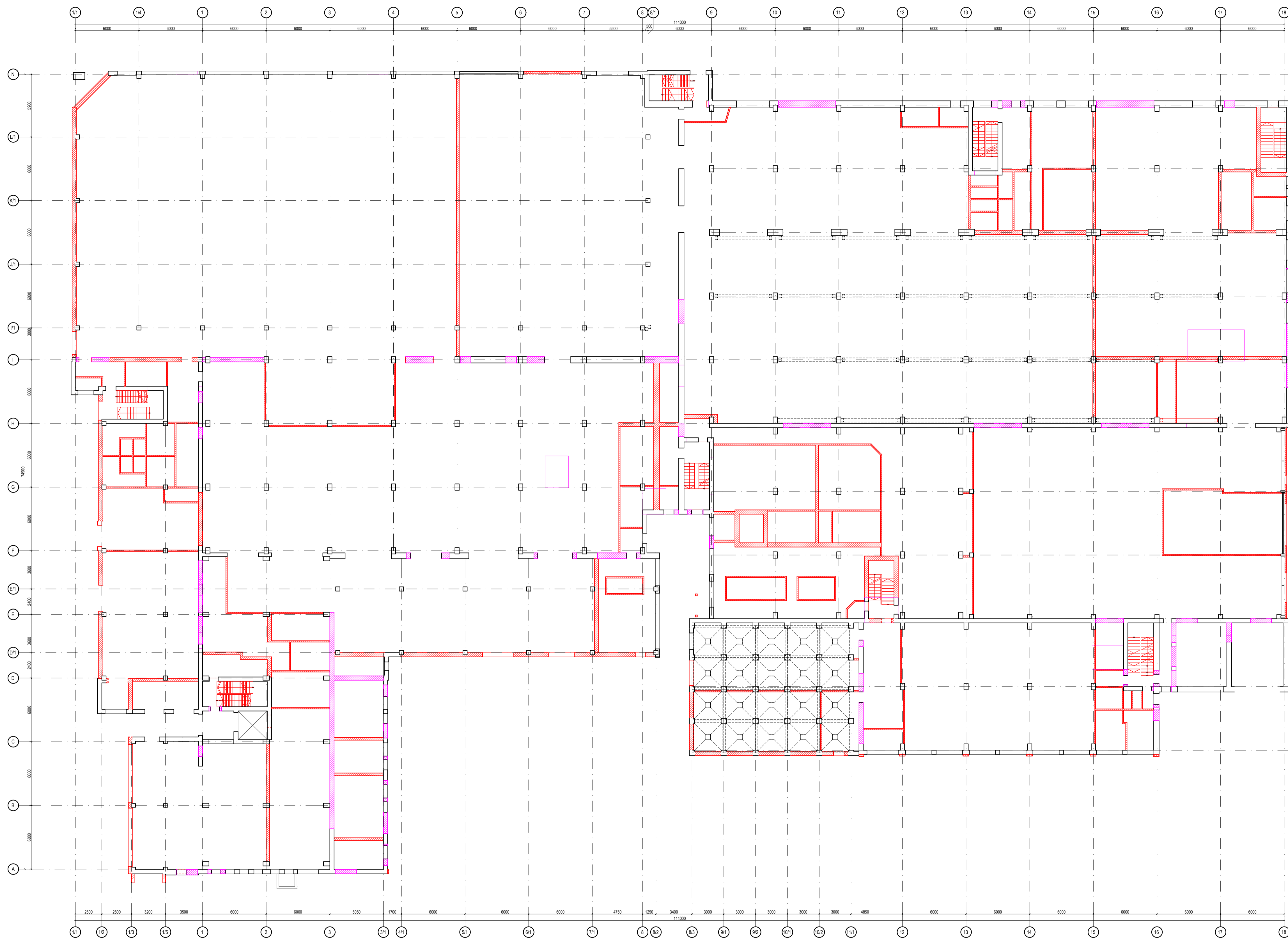

SUTARTINIAI ŽYMĖJIMAI	
ŽYMĖJIMAS	APRAŠYMAS
	Graunamos sienos, nuo grindų iki lubų
	Graunamos angos sienose
	Graunamos angos perdangose
* Projektuojamos sienos sužymėtos atskiruose aukštų planuose	

GROVIMO PLANŲ PASTABOS	
1.	Graunamų konstrukcijų kiekiai preliminarios ir skirti darbų atlikimo sąmatai nustatyti. Grovimo darbų rangovas turi įsvertinti tikslus grovimo darbų kiekius.
2.	Statybos darbų organizavimu ir darbuotojų saugos reikalavimus žiūrėti SO dalies atskiramejame raše.
3.	Iki pagrindinių darbų pradžios būtina atlikti šiuos parodžiamuosius darbus (terojų laikini darbo zonos apvėrimai; pastatyti laikinus statybinėms šūkšlėms ir atliekomis; iškabinėti spėjamuosius ir draudžiamuosius ženklus.
4.	Iki statybos pradžios būtina sudaryti sutarį su statybinės atliekų utilizuojančia įmone, kuri turi atitikimą sertifikatą.
5.	Trečiųjų asmenų interesai bei teisės negali būti pažeidžiamos.
6.	Kadangi statybos darbai vykdomi tankiai apgyvendintoje teritorijoje, privaloma imtis papildomų priemonių dulkėms ir triukšmui sumažinti. Taip pat turi būti padidintas dėmesys darbų saugai.
7.	Aravimo darbus vykdyti tik pečikėjus SK projekto dalį ir laikyti juos nuodėlių nusodėčių ir sprendinių.
8.	Kilus neaiškumų dėl ardomų laikinųjų, netaikkančių konstrukcijų grovimo sprendinių, nedelsiant kreiptis į projekto vadovą.

0		2022-08		PROJEKTIŲ PASIŪLYMAS	
Laida	Išleidimo data	Laidos statusas, kelimo prezbis (jei taikoma)		Projekto pavadinimas:	GAMYBOS, PRAMONĖS PASIKIRTIES PASTATO - GAMYBINIS PASTATAS (LNK, NR. 2181-1006-0007)
Atestato nr.				KLAVĖDŽE BANGŲ G. 2 PASKIRTIES KETIMŲ I ŠANGELAVIMO SU ADMINISTRACIJOS, PREKYBOS PASLAUGŲ, GYVENAMOSIOS, SPORTO, MŪŠINIO PASIKIRTIES PATALPŲS KAPITALINIO REMONTO PROJEKTIŲ PASIŪLYMAS	
A1428	PV / PDV / D. Laurinaitienė		2022-08	Projekto pavadinimas:	GAMYBOS, PRAMONĖS PASIKIRTIES PASTATO - GAMYBINIS PASTATAS (LNK, NR. 2181-1006-0007)
Atestato nr.				UAB "NEBRAU" p. k. 30244986 M. Deuloko g. 10-3, Kaunas info@nebrau.com	
A1811	Arch. V. Tamoliūnas		2022-08	Statinio numeris ir pavadinimas:	1-SANGELAVIMO PASIKIRTIES PASTATAS
A1695	Arch. L. Tamauskas		2022-08	Dokumento pavadinimas:	
A1704	Arch. R. Rašiška		2022-08		
	Arch. E. Stalys		2022-08		
Pirmo aukšto grovimo planas M1:200				Laida	0
Statybos:				Dokumento žymis:	Lapų
LT	UAB „TECHFABRIKAS“		NEB-20-21-PP-SA-02.1	0	1

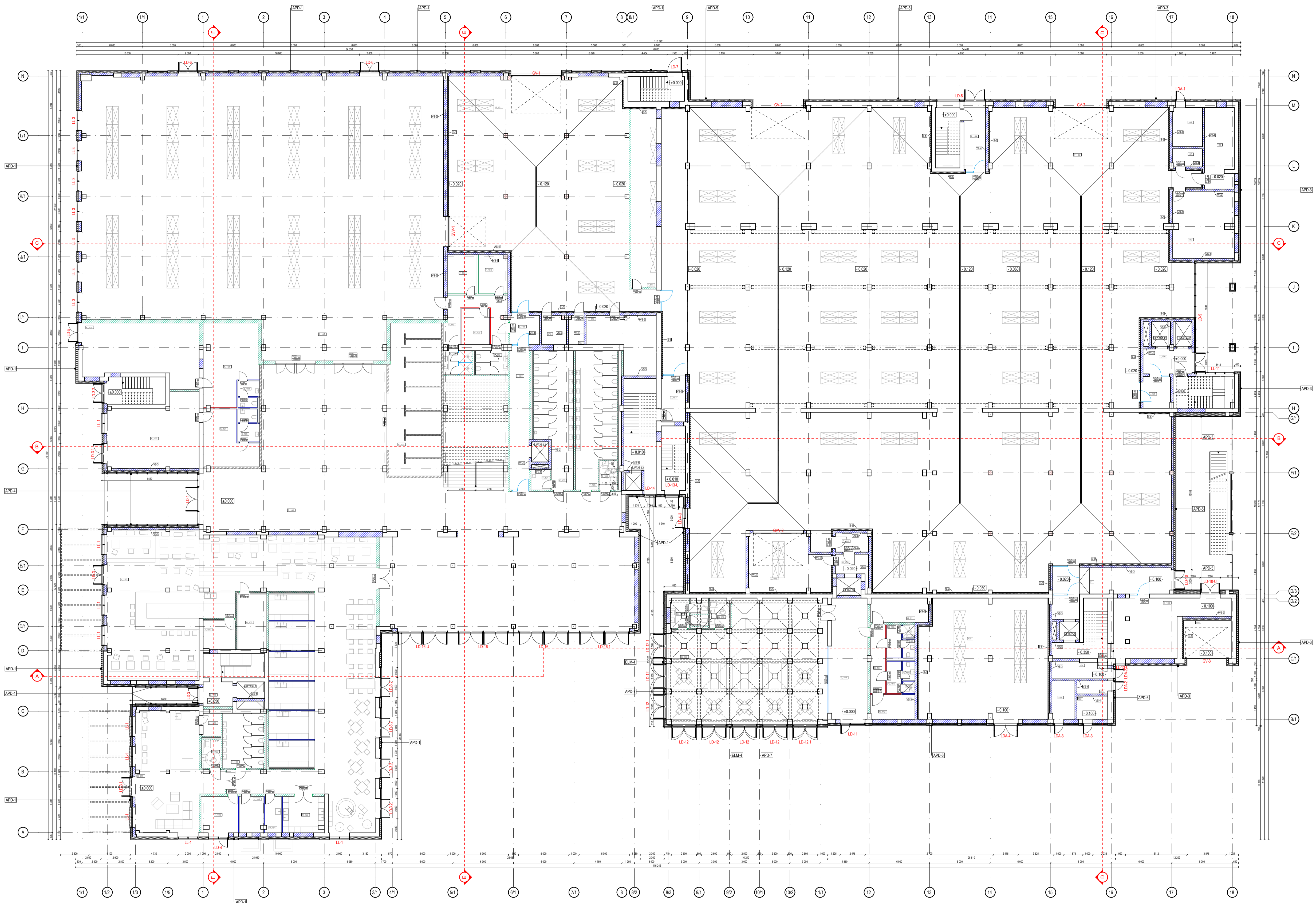

Pos.	Patalpa	Plošas
100	Sandėliavimo patalpa	148.39
101	Šiluminis punktas	8.60
102	Vandentiekio apskaitos mašinos	1.42
103	Pylyų įrengimo patalpa	3.96
104	Elektrinis skydas	3.96
105	Sandėliavimo patalpa	17.90
106	Elektrinis paskirstymo patalpa	6.91
107	Pylyų paskirstymo patalpa	4.37
108	Vandentiekio apskaitos mašinos	23.98
109	Elektrinis skydas	11.64
110	Pylyų įrengimo patalpa	5.34
111	Garso garsinimo pargangas	36.93
B_100	Laidinė	56.89
B_101	Tambūras	37.07
D_100	Sandėliavimo patalpa	41.12
D_101	Tambūras	6.32
D_102	Laidinė	7.21
F_100	Holas	572.19
F_101	Sandėliavimo patalpa	911.49
F_102	Kabonė	75.39
F_103	Sarnagazas	47.42
F_104	Valytojas patalpa	3.96
F_105	Sarnagazas	51.57
F_106	2N sarnagazas	5.22
F_107	Tech. darbuotojų patalpa	11.32
F_108	Tech. darbuotojų patalpa	11.11
F_109	Tech. darbuotojų patalpa	9.82
F_110	Kondorius	18.97
F_111	Duša patalpa	6.78
F_112	Sarnagazas	7.92
F_113	Sandėliavimo patalpa	30.04
F_114	Sandėliavimo patalpa	44.13
G_100	Maitinimo pask. patalpa	172.95
G_101	Sarnagazas	10.98
G_102	Sarnagazas	6.11
G_103	Virtuvė	42.76
G_104	Kombioris	10.14
G_105	Pasirngimo patalpa	4.56
G_106	Sarnagazas	2.26
G_107	Duša patalpa	1.48
G_108	Pasirngimo patalpa	4.71
G_109	Sarnagazas	2.26
G_110	Duša patalpa	1.61
G_111	Ventkamara	13.71
G_112	Pagalbinė patalpa	10.79
H_100	Maitinimo pask. patalpa	473.95
H_101	Servisas	9.01
H_102	Sandėliavimo patalpa	15.83
H_103	Įrang. plovimo patalpa	14.51
H_104	Valytojas patalpa	5.94
H_105	Darbuotojų persirengimo patalpa	8.10
H_106	Sandėliavimo patalpa	13.12
H_107	2N sarnagazas	5.40
H_108	Sarnagazas	23.98
K_100	Pagalbinė patalpa	4.50
K_101	Maitinimo paskirstymo patalpa	82.21
K_102	Prekybos pask. patalpa	63.13
K_103	Pagalbinė patalpa	39.72
K_104	Sarnagazas	5.26
K_105	Prekybos pask. patalpa	56.94
K_106	Pagalbinė patalpa	24.25
K_107	Sarnagazas	6.52
L_100	Laidinė	7.21
L_101	Tambūras	8.52
L_102	Laidinė	26.92
L_103	Tambūras	10.99
L_104	Tambūras	13.22
L_105	Tambūras	8.54
L_106	Laidinė	11.93
P_101	Sandėliavimo patalpa	379.75
P_102	Sandėliavimo patalpa	2 165.66
		6 015.12 m ²

ŽYMĖJIMAS	APRAŠYMAS
[Pattern]	Sandėliavimo paskirties patalpa ir pagalbines sandėliavimo paskirties patalpas
[Pattern]	Administracinės paskirties patalpa ir pagalbines administracinės paskirties patalpas
[Pattern]	Prekybos paskirties patalpa ir pagalbines prekybos paskirties patalpas
[Pattern]	Gyvenamosios paskirties patalpa ir pagalbines gyvenamosios paskirties patalpas
[Pattern]	Sporto paskirties patalpa ir pagalbines sporto paskirties patalpas
[Pattern]	Maitinimo paskirties patalpa ir pagalbines maitinimo paskirties patalpas
[Pattern]	Bendro naudojimo patalpas

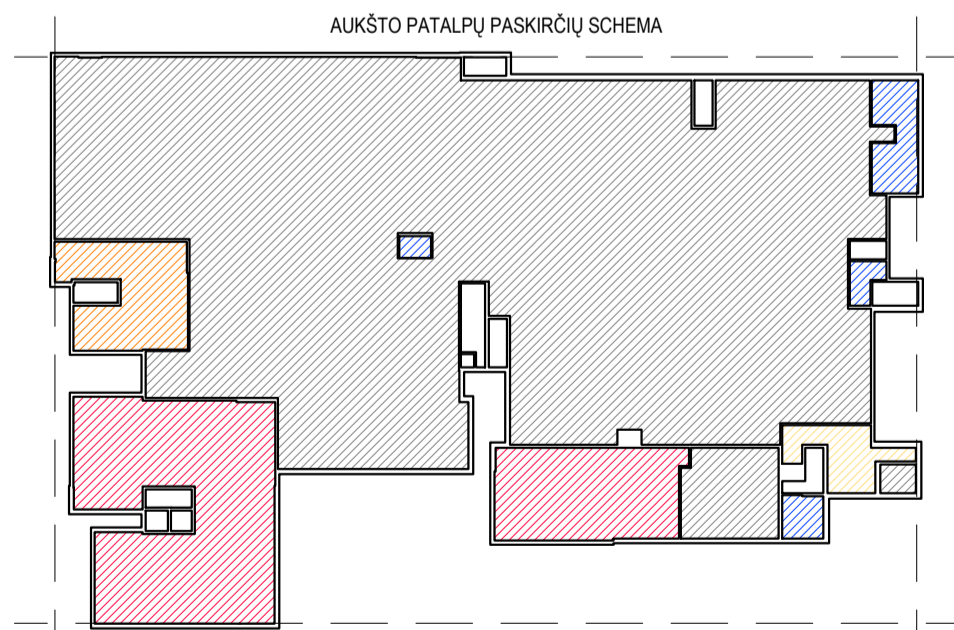

ŽYMĖJIMAS	APRAŠYMAS
REI 180	Prieilginė uždara
REI 120	Prieilginė uždara
REI 90	Prieilginė uždara
REI 60	Prieilginė uždara
EI 45	Prieilginė uždara
EI 30	Prieilginė uždara
APD-x	Fasado apdailos tipo žymėjimas
ELM-x	Fasado elemento tipo žymėjimas
LL-x	Lauko langų tipo žymėjimas
LV-x	Lauko vitrinų tipo žymėjimas
LD-x	Lauko stiklinių durų tipo žymėjimas
LD-x	Lauko stiklinių durų tipo žymėjimas
LD-x	Lauko durų tipo žymėjimas
GV-x	Gerąsio vartų tipo žymėjimas
S-x	Sienos detalės žymėjimas
VS-x	Vidinių durų žymėjimas, jei nenurodyta kitaip, žūrėti interjero projekte.

ŽYMĖJIMAS	APRAŠYMAS
[Pattern]	Projekuojamas pertvaros.
[Pattern]	Esamos sienų angos uždarėjimas VS-1 sienos tipu, įsigi nenurodyta kitaip.
[Pattern]	Esamos konstrukcijos.
[Pattern]	Kitos projektuojamos pertvaros (neapskaičiuotos), sužymėtos interjero projekte.

Graunamos sienos sužymėtos atskirose aukštų grivimo planuose

GS PASTABOS
1. Šachtos izoliuojamos pagal perdangos ugniai atsparumą.
2. Kanalizacijos slovai ir kiti tinkami izoliuojami perdangose.
3. Dūmų šalinimo šachtos EI 60.
4. Laidinijame draudžiama tiesti tranzitinius ortakius.
5. Gesintuvai ABC kl. 1vnt - 250m ³ (būtinai laikyti 1 vnt. kiekvienoje techninėje patalpoje, kiekvienoje patalpoje, kurios plotas didesnis kaip 50m ²).
6. Dviejų durų pagrindinės vartų plotis ne mažesnis kaip 900mm.
7. Visuose naujuose statiniuose įrengiami evakuacijos keliai turi būti ne siauresni kaip evakuaciniai išėjimai, ne mažesni kaip 2 m aukščio, 1 m pločio. Evakuaciniai išėjimai, kai pro juos evakuojama(s), turi būti ne siauresni kaip: 0,8 m - 15 ir mažiau žmonių; 0,9 m - nuo 16 iki 50 žmonių; 1,2 m - 51 ir daugiau žmonių.
8. Papildomą informaciją žūrėti gaisrinės saugos dalyje.

PASTABOS
1. Visi matmenys sužymėti milimetrais;
2. Projekto nufinis lygis atitinka 9.30 m absoliutus aukštį (±0.00 = 9.30);
3. Patalpų plotai skaičiuojami nuo apdailos paviršiaus (m ²);
4. Statybinių gaminių parametrai šiešinti darbo projekte metu;
5. Visus pakitimus būtina derinti su projekto autoriumi;
6. Visi statinio elementai privalo atitikti STR 2.3.01.2019 "Statinių priėmimus" bei jo nuorodas (kitus teisės aktus. Laipinti turėkū ir ženklavimo sprendiniai pateikti brėžinyje NEB-20-21-TP-SA-08.3.

0	2022-08	PROJEKTO PAVAIŠYMAS
Laida	Išleidimo data	Laidos statusas, kelimo pabrėžtas (jei taikoma)
Atestato nr.	Individualios veiklos pažyma Nr. 085976 Tel. +370686978 d.vovskun@nebrau.com	Projekto pavadinimas: GAMYBOS, PRAMONĖS PASKIRTIES PASTATO - GAMYBINIS PASTATAS (LNK. NR. 2191-1006-0607) KLAFEDKĖ BANGŲ G. 2 PASKIRTIES KEITIMUI I SANDĖLIAVIMO SU ADMINISTRACINIS, PREKYBOS PASLAUGŲ, GYVENAMOSIOS, SPORTO, MATTINO PASKIRTIES PATALPOMIS KARTUOLINO REMONTO PROJEKTO PAVAIŠYMAS
A1428	PV / PDV / D. Laurinaitienė	2022-08
Atestato nr.	UAB NEBRAU pl. 1, 30544916 M. Deulogų g. 10-3, Kaunas nebrau.com	2022-08
A1811	Arch. V. Tamoliūnas	2022-08
A1695	Arch. L. Tamauskas	2022-08
A1704	Arch. R. Raščiūnas	2022-08
	Arch. E. Stalys	2022-08
Statybinis		Statinio numeris ir pavadinimas: 1-SANDĖLIAVIMO PASKIRTIES PASTATAS
LT	UAB „TECHFABRIKAS“	PRIMO AUKŠTO PLANAS M1:200
		Statinio žyma: NEB-20-21-PP-SA-02.2
		Lapas Lapų
		0 1

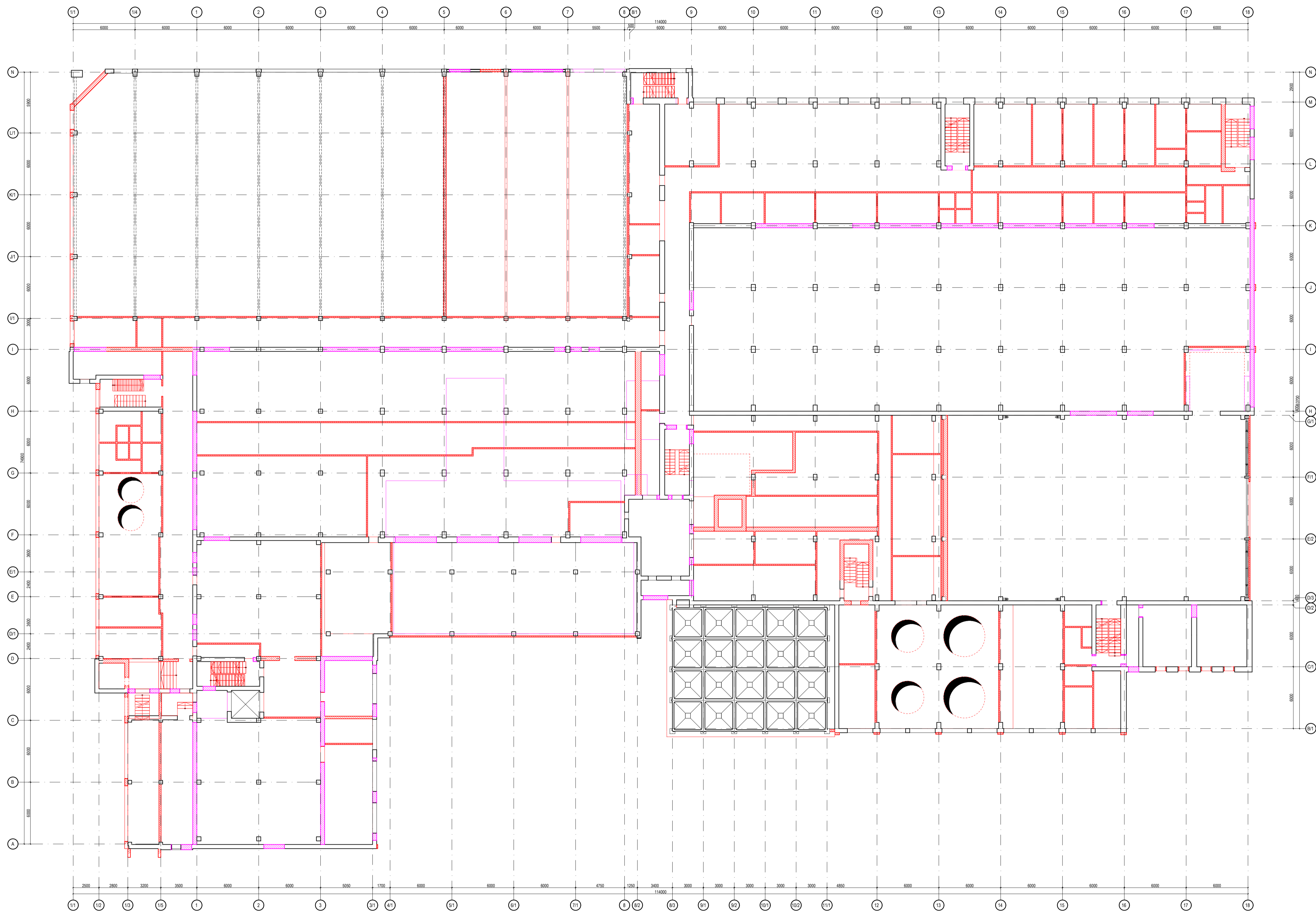

SUTARTINIAI ŽYMĖJIMAI	
ŽYMĖJIMAS	APRAŠYMAS
	Graunamos sienos, nuo grindų iki lubų
	Graunamos angos sienose
	Graunamos angos perdangose
* Projektuojamos sienos sužymėtos atskiruose aukštų planuose	

GROVIMO PLANŲ PASTABOS	
1.	Graunamų konstrukcijų kiekiai preliminarios ir skirti darbų atlikimo sąmatai nustatyti. Grovimo darbų rangovas turi įsivertinti tikslus grovimo darbų kiekius.
2.	Statybos darbų organizavimą ir darbuotojų saugos reikalavimus žiūrėti SO dalies atskirame rašte.
3.	Iki pagrindinių darbų pradžios būtina atlikti šiuos paruošiamuosius darbus (terojų laikymo zonos apvėrimas; pastatyti laikinus konteinerius statybinėms šiukšlėms ir atliekoms; iškabinėti įspėjamuosius ir draudžiamuosius ženklus.
4.	Iki statybos pradžios būtina sudaryti sutarčių su statybinės atliekų utilizuojančia įmone, kuri turi atitikti sąlygas sertifikacijai.
5.	Trečiųjų asmenų interesai bei teisės negali būti pažeidžiamos.
6.	Kadangi statybos darbai vykdomi tankiai apgyvendintoje teritorijoje, privaloma imtis papildomų priemonių dulkėms ir triukšmui sumažinti. Taip pat turi būti padidintas dėmesys darbų saugai.
7.	Aravimo darbus vykdyti tik perėjusius SK projekto dalį ir laikyti juos nuodėlių nusodėčių ir sprendinių.
8.	Kilus nesusiklumų dėl ardomų laikinųjų, netaikinčių konstrukcijų grovimo sprendinių, nedelsiant kreiptis į projekto vadovą.

0		2022-08		PROJEKTIŲ PASIŪLYMAS	
Laida	Išleidimo data	Laidos statusas, kelimo prezbiteris (jei taikoma)		Projekto pavadinimas	
Atestato nr.		Individualios veiklos pažymėjimas Nr. 089576 Tel. +370666776 d.vorokyn@arho.com		GAMYBOS, PRAMONĖS PASIRKTES PASTATO - GAMYBINIS PASTATAS (LNK. NR. 2181-1006-0007) KLAVĖDŽE BANGŲ G. 2 PASIRKTES KETIMŲ I ŠAKELIAVIMO SU ADMINISTRACIJOS, PREKYBOS PASLAUGŲ, GYVENAMOSIOS, SPORTO, MŪŠINIO PASIRKTES PATALPŲS KAPITALINIO REMONTO PROJEKTIŲ PASIŪLYMAS	
A1428	PV / PDV	D. Laurinaitienė	2022-08	UAB "NEBRAU" pl. 30344916 M. Deuloko g. 10-3, Kaunas nebrau.com	
Atestato nr.					
A1811	Arch.	V. Tamoliūnas	2022-08	Statinio numeris ir pavadinimas	
A1695	Arch.	L. Tamauskas	2022-08	1-SHAKELIAVIMO PASIRKTES PASTATAS	
A1704	Arch.	R. Raščiūnas	2022-08	Dokumento pavadinimas	Laida
	Arch.	E. Stašys	2022-08	ANTRO AUKŠTO GROVIMO PLANAS M1:200	0
Statybinis	Dokumento šlymis				Lapų
LT	UAB „TECHFABRIKAS“	NEB-20-21-PP-SA-03.1			Lapų
					0
					1

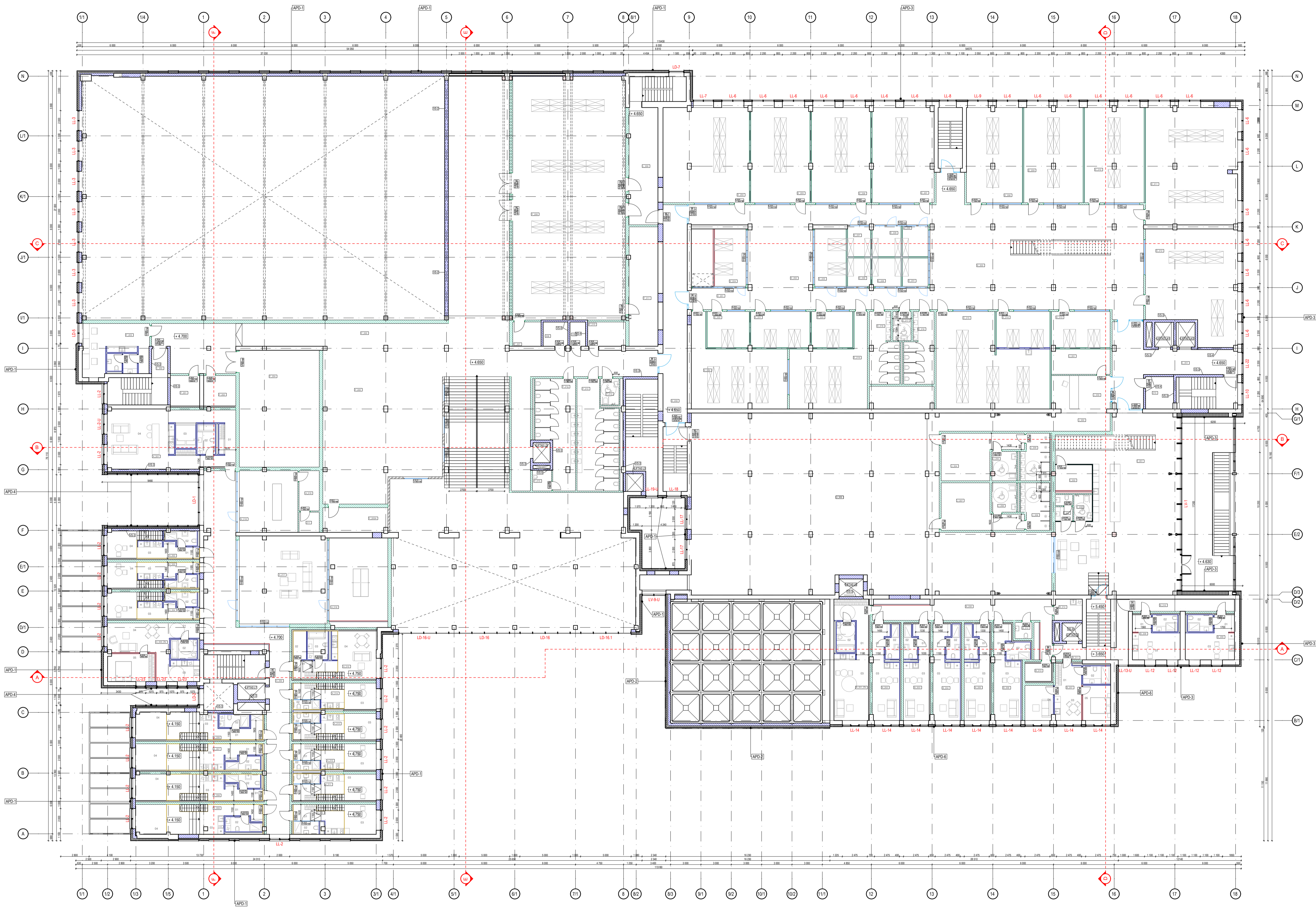

Patalpų EKSPLIKACIJA_2A	Poz	Patalpa	Plošas
	208	Elektrinės paskirties patalpa	5,96
	209	Pagalbinė paskirties patalpa	3,72
	210	Elektrinės ir ryšių paskirties patalpa	9,14
	211	Ventiliatoriai	4,00
	A_201	Koridorius	104,82
	A_202	Butas	70,99
	A_203	Butas	37,55
	A_204	Butas	35,90
	A_205	Butas	37,00
	A_205_ZN	Butas	50,31
	A_207	Kuriamosios dirbtuvės	52,80
	A_208	Kuriamosios dirbtuvės	54,77
	A_209	Kuriamosios dirbtuvės	61,16
	A_210	Butas	36,40
	A_211	Butas	32,84
	A_212	Butas	32,19
	A_213	Butas	32,84
	A_214	Butas	32,19
	A_215	Butas	56,81
	A_216	Bendro naudojimo patalpa	47,40
	A_217	Bendro naudojimo patalpa	74,79
	A_218	Bendro naudojimo patalpa	35,06
	A_219	Sandėliavimas	7,96
	B_200	Koridorius	41,42
	B_201_ZN	Butas	39,21
	B_202	Butas	24,50
	B_203	Butas	23,25
	B_204	Butas	24,50
	B_205	Butas	23,25
	B_206	Butas	25,05
	B_207	Butas	39,56
	B_208	Butas	20,12
	B_209	Butas	20,74
	B_210	Koridorius	19,79
	B_211	Laipinė	8,42
	B_212	San. mazgas	2,68
	B_213	Valytuvų patalpa	4,68
	B_214	Valytuvų patalpa	5,75
	E_200	Koridorius	51,70
	E_201	Koridorius	216,40
	E_202	Koridorius	37,92
	E_203	Koridorius	109,44
	E_204	Sandėliavimo patalpa	76,70
	E_205	Sandėliavimo patalpa	54,80
	E_206	Sandėliavimo patalpa	54,80
	E_207	Sandėliavimo patalpa	57,11
	E_208	Sandėliavimo patalpa	61,59
	E_209	Sandėliavimo patalpa	54,65
	E_210	Sandėliavimo patalpa	54,95
	E_211	Sandėliavimo patalpa	105,08
	E_212	Sandėliavimo patalpa	91,71
	E_213	Sandėliavimo patalpa	20,53
	E_214	Sandėliavimo patalpa	18,84
	E_215	Sandėliavimo patalpa	87,57
	E_216	Sandėliavimo patalpa	16,51
	E_217	ZN Sarnižgais	5,18
	E_218	Sarnižgais	18,66
	E_219	Sandėliavimo patalpa	50,11
	E_220	Sandėliavimo patalpa	14,46
	E_221	Sandėliavimo patalpa	20,74
	E_222	Sandėliavimo patalpa	14,73
	E_223	Sandėliavimo patalpa	61,24
	E_224	Sandėliavimo patalpa	17,59
	E_225	Sandėliavimo patalpa	17,59
	E_226	Sandėliavimo patalpa	6,35
	E_227	Sandėliavimo patalpa	6,90
	E_228	Sandėliavimo patalpa	8,53
	E_229	Sandėliavimo patalpa	7,96
	E_230	Sandėliavimo patalpa	7,90
	E_231	Sandėliavimo patalpa	7,07
	F_200	Koridorius	322,01
	F_201	Pagalbinė patalpa	8,19
	F_202	Pagalbinė patalpa	9,54
	F_203	Kabinetas su sarnižgais	33,87
	F_204	Žaidimų kambarys	91,08
	F_205	Holų	168,74
	F_206	Pagalbinė patalpa	15,38
	F_207	Sandėliavimo patalpa	208,07
	F_208	Sandėliavimo patalpa	6,72
	F_209	Pagalbinė patalpa	8,96
	F_210	Sandėliavimo patalpa	33,66
	F_211	ZN sarnižgais	4,68
	F_212	ZN sarnižgais	40,40
	F_213	Sarnižgais	26,37
	F_214	Sarnižgais	26,37
	F_215	Valytuvų patalpa	3,82
	L_201	Holų	188,01
	L_202	Pagalbinė patalpa	9,16
	L_203	ZN sarnižgais	4,68
	L_204	Sarnižgais	4,37
	J_200	Koridorius	16,83
	J_201	Pagalbinė patalpa	14,41
	J_202	Koridorius	32,26
	J_203	Sporto salė	907,14
	J_204	Persnėngimo patalpa	26,35
	J_205	ZN sarnižgais	8,14
	J_206	Dalyk patalpa	12,85
	J_207	Persnėngimo patalpa	26,66
	J_208	ZN sarnižgais	8,26
	J_209	Dalyk patalpa	12,85
	L_200	Laipinė	32,92
	L_201	Laipinė	48,96
	L_202	Laipinė	6,40
			4 741,52 m ²

ŽYMĖJIMAS	APRAŠYMAS
[Pattern]	Sandėliavimo paskirties patalpa ir pagalbines sandėliavimo paskirties patalpas
[Pattern]	Administracinės paskirties patalpa ir pagalbines administracinės paskirties patalpas
[Pattern]	Prėlybos paskirties patalpa ir pagalbines prėlybos paskirties patalpas
[Pattern]	Gyvenamosios paskirties patalpa ir pagalbines gyvenamosios paskirties patalpas
[Pattern]	Sporto paskirties patalpa ir pagalbines sporto paskirties patalpas
[Pattern]	Maitinimo paskirties patalpa ir pagalbines maitinimo paskirties patalpas
[Pattern]	Bendro naudojimo patalpa

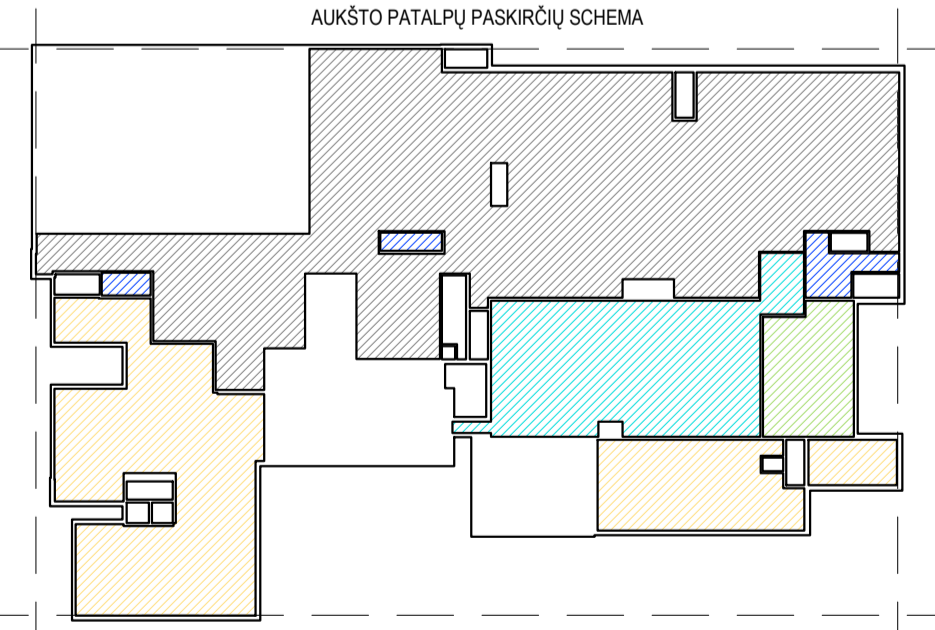

ŽYMĖJIMAS	APRAŠYMAS
[Color]	REI 180 Priešgaisrinė uždvara
[Color]	REI 120 Priešgaisrinė uždvara
[Color]	REI 90 Priešgaisrinė uždvara
[Color]	REI 60 Priešgaisrinė uždvara
[Color]	EI 45 Priešgaisrinė uždvara
[Color]	EI 30 Priešgaisrinė uždvara
APD-x	Fasado apdailos tipo žymėjimas
ELM-x	Fasado elemento tipo žymėjimas
LL-x	Lauko langų tipo žymėjimas
LV-x	Lauko vitrinų tipo žymėjimas
LD-x	Lauko stiklinių durų tipo žymėjimas
LD-x	Lauko stiklinių durų tipo žymėjimas
LD-x	Lauko durų tipo žymėjimas
GV-x	Gerąsio vėžių tipo žymėjimas
S-x	Sienos detalės žymėjimas
VS-x	Vidinių sienų žymėjimas

ŽYMĖJIMAS	APRAŠYMAS
[Pattern]	Projekuojamas pertvaros.
[Pattern]	Esamų sienų angos uždarėjimas VS-1 sienos tipu, įsigiu nenurodyta kitais.
[Pattern]	Esamos konstrukcijos.
[Pattern]	Kitos projektuojamos pertvaros (neapkaustuos), sužymėtos interjero projekte.

Graunamos sienos sužymėtos atskirose aukštų grovimo planuose

GS PASTABOS
1. Šachtos izoliuojamos pagal perdangos ugniai atsparumą.
2. Kanalizacijos šlovai ir kiti tinkiniai izoliuojami perdangose.
3. Dūmų laisvimo šachtos EI 60.
4. Laiptinėje draudžiama tiesti tranzitinius ortakius.
5. Gesintuvai ABC kl. 1vnt -250m ³ (būtinai laikyti 1 vnt. kiekvienoje techninėje patalpoje, kiekvienoje patalpoje, kurios plotas didesnis kaip 50m ²).
6. Dviejų durų pagrindinė vertės plotis ne mažesnis kaip 900mm.
7. Visuomeniuose statiniuose įrengiami evakuaciniai keliai turi būti ne siauresni kaip evakuaciniai išėjimai, ne mažesni kaip 2 m aukščio, 1 m pločio. Evakuaciniai išėjimai, turi būti ne siauresni kaip: 0,8 m - 15 ir mažiau žmonių; 0,9 m - nuo 16 iki 50 žmonių; 1,2 m - 51 ir daugiau žmonių.
8. Papildomą informaciją žūrėti gaisrinės saugos dalyje.

PASTABOS
1. Visi matmenys sužymėti milimetrais;
2. Projekto nufinis lygis atitinka 9,30 m absoliutus aukščio (±0,00 = 9,30);
3. Patalpų plotai skaičiuojami nuo apdailos paviršiaus (m ²);
4. Statybinių gaminių parametrai šiešinti darbe projekte metu;
5. Visus pakitimus būtina derinti su projekto autoriumi;
6. Visi statinio elementai privalo atitikti STR 2.01.019 "Statinių priėmimus" bei jo nuorodas (kitus teisės aktus. Laiptinių turėklų ir ženklavimo sprendiniai pateikti brėžinyje NEB-20-21-TP-SA-08.3.

0	2022-08	PROJEKTO PASIŪLYMAS
Laida	Išleidimo data	Laidos statusas, kelimo pabrėžtas (jei taikoma)
Atestato nr.	Individualios veiklos pažymėjimas Nr. 08976 Tel.: +37068678 d.vovskij@nebrau.com	Projekto pavadinimas: GAMYBOS, PRAMONĖS PASKIRTES PASTATO - GAMYBINIS PASTATAS (LTK Nr. 2191-1006-8607) KLAIPĖDŽE BANGŲ G. 2 PASKIRTES KETINAMI SANDĖLIAVIMO SU ADMINISTRACINIAIS, PRĖLYBOS, PASLAUGŲ, GYVENAMOSIOS, SPORTO, MAITINIMO PASKIRTES PATALPOS KARTILINIO RENKTO PROJEKTO PASIŪLYMAS
A1428	PV / PDV / D. Laurinaitienė	2022-08
Atestato nr.	UAB NEBRAU pl. 30249466 M. Deulogio 103, Kaunas nebrau.com	2022-08
A1811	Arch. V. Tamoliūnas	2022-08
A1695	Arch. L. Tamauskas	2022-08
A1704	Arch. R. Raščiūnas	2022-08
	Arch. E. Stalys	2022-08
Statybos:		Statinio numeris ir pavadinimas: 1 SANDĖLIAVIMO PASKIRTES PASTATAS
LT	UAB „TECHFABRIKAS“	Dokumento pavadinimas: ANTRO AUKŠTO PLANAS M1-200
		Dokumento žymėjimas: NEB-20-21-PP-SA-03.2
		Lapas 0
		Lapų 1

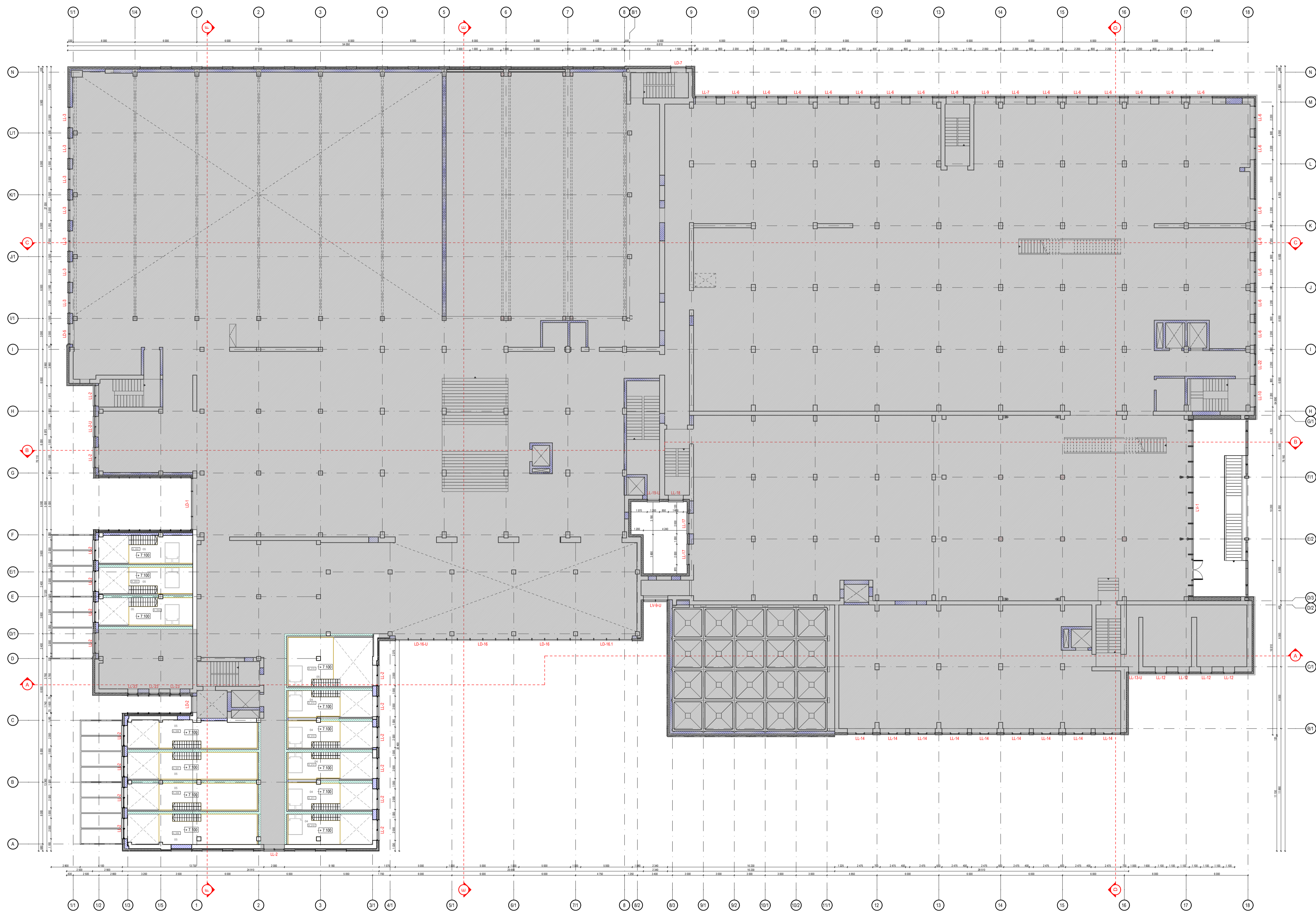

PASKIRČIŲ SUTARTINIAI ŽYMĖJIMAI	
ŽYMĖJIMAS	APRAŠYMAS
[Pattern]	Sandėliavimo paskirties patalpos ir pagalbines sandėliavimo paskirties patalpos
[Pattern]	Administracinės paskirties patalpos ir pagalbines administracinės paskirties patalpos
[Pattern]	Prekybos paskirties patalpos ir pagalbines prekybos paskirties patalpos
[Pattern]	Gyvenamosios paskirties patalpos ir pagalbines gyvenamosios paskirties patalpos
[Pattern]	Sporto paskirties patalpos ir pagalbines sporto paskirties patalpos
[Pattern]	Maitinimo paskirties patalpos ir pagalbines maitinimo paskirties patalpos
[Pattern]	Bendro naudojimo patalpos

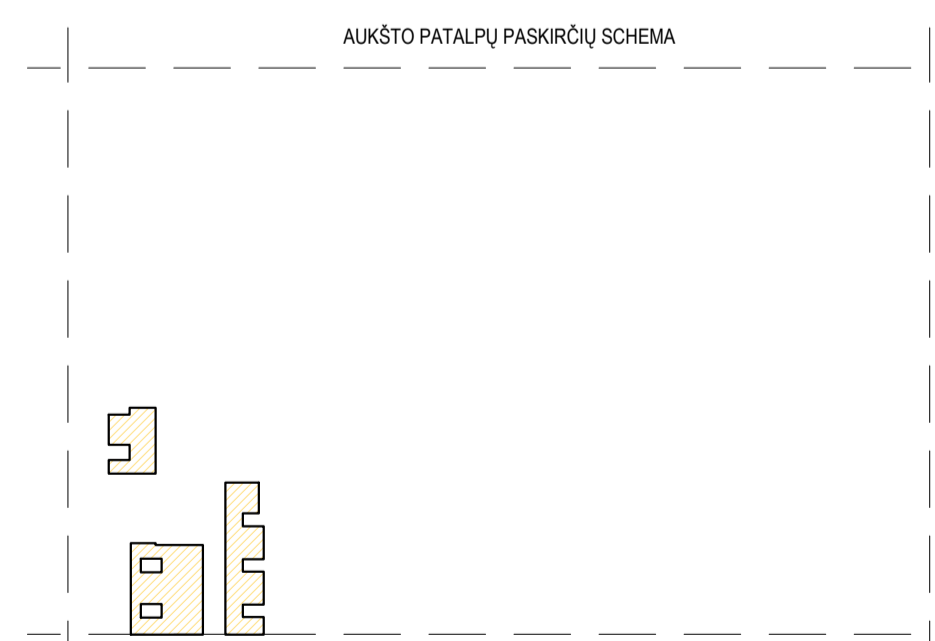

AIŠKINAMIEJI ŽYMĖJIMAI	
ŽYMĖJIMAS	APRAŠYMAS
[Red line]	REI 180 Priešgaisrinė uždanga
[Blue line]	REI 120 Priešgaisrinė uždanga
[Orange line]	REI 90 Priešgaisrinė uždanga
[Green line]	REI 60 Priešgaisrinė uždanga
[Yellow line]	EI 45 Priešgaisrinė uždanga
[Cyan line]	EI 30 Priešgaisrinė uždanga
[Grey box]	APD-x Fasadų apdailos tipo žymėjimas
[White box]	ELM-x Fasadų elemento tipo žymėjimas
[Blue box]	LL-x Lauko langų tipo žymėjimas
[Green box]	LV-x Lauko vitrinų tipo žymėjimas
[Orange box]	LD-x Lauko stiklinių durų tipo žymėjimas
[White box]	LDV-x Lauko durų tipo žymėjimas
[Green box]	GV-x Geriažo vartų tipo žymėjimas
[Blue box]	S-x Sienos detalės žymėjimas
[White box]	VS-x Vidinių sienų žymėjimas

SUTARTINIAI ŽYMĖJIMAI	
ŽYMĖJIMAS	APRAŠYMAS
[Blue hatched box]	Projektuojamas pertvaros
[White hatched box]	Esamų sienų angos uždarymas VS-1 sienos tipu, įėjimo nerudytas kitais
[Grey hatched box]	Esamos konstrukcijos
[Red hatched box]	Kitos projektuojamos pertvaros (neapskaičiuotos), sužymėtos interjero projekte

* Griauamos sienos sužymėtos atskirose aukštų grožio planuose

GS PASTABOS	
1.	Šachtos izoliuojamos pagal perdangos ugniai atsparumą.
2.	Kanalizacijos stovai ir kiti tinkami izoliuojami perdangose.
3.	Dūmų šalinimo šachtos EI 60.
4.	Lapinėje draudžiama tiesti tranzitinius ortakius.
5.	Gesintuvai ABC kl. 1vnt - 250m³ (būtinai laikyti 1 vnt. kiekvienoje techninėje patalpoje, kiekvienoje patalpoje, kurios plotas didesnis kaip 50m²).
6.	Dviėvių durų pagrindinės varos plotis ne mažesnis kaip 900mm.
7.	Visoms durims būtina derinti su projekto autoriumi.
8.	Visi statinio elementai privalo atitikti STR 2.3.01.2019 "Statinių priėmimas" bei jo nuorodas (kitas teisės aktas). Lapinių turėklų ir ženklavimo sprendiniai pateikti brėžinyje NEB-20-21-TP-SA-08.3.

PASTABOS	
1.	Visi matmenys sužymėti milimetrais;
2.	Projekto nufinis lygis atitinka 9.30 m absoliutus aukštį (±0.00 = 9.30);
3.	Patalpų plotai skaičiuojami nuo apdailos paviršiaus (m²);
4.	Statybinių gaminių parametrai šiešinti darbo projekte metu;
5.	Visus pakitimus būtina derinti su projekto autoriumi;
6.	Visi statinio elementai privalo atitikti STR 2.3.01.2019 "Statinių priėmimas" bei jo nuorodas (kitas teisės aktas). Lapinių turėklų ir ženklavimo sprendiniai pateikti brėžinyje NEB-20-21-TP-SA-08.3.

0		2022-08		PROJEKTO PASIŪYMAS	
Laida	Išleidimo data	Laidos statusas, kelimo prezbais (jei taikoma)			
Atestato nr.		Individualios veiklos pažyma Nr. 085976 Tel. +3706669716 d.vovskyn@zntso.com	Projekto pavadinimas: GAMYBOS, PRAMONĖS PASKIRTIES PASTATO - GAMYBINIS PASTATAS (LNK, NR. 2191-1006-0007) KLAIPĖDŽE BANGŲ G. 2 PASKIRTIES KEITIMAS I SANDĖLIAVIMO SU ADMINISTRACINĖS, PREKYBOS PASLAUGŲ, GYVENAMOSIOS, SPORTO, MAITINIMO PASKIRTIES PATALPOMS KAPITALINIO REMONTO PROJEKTO PASIŪYMAS		
A1428	PV / PDV / D. Laurinaitienė	2022-08	UAB NEBRAU pl. 1, 30544916 M. Deulogų g. 10-3, Klaipėda info@nebrau.com		
A1811	Arch. V. Tamoliūnas	2022-08	Statinio numeris ir pavadinimas: 1-SANDĖLIAVIMO PASKIRTIES PASTATAS		
A1695	Arch. L. Tamauskas	2022-08			
A1704	Arch. R. Rašūnas	2022-08	Dokumento pavadinimas:		
	Arch. E. Staišys	2022-08	ANTRO AUKŠTO ANTRESOLIŲ PLANAS M1:200	Laida	0
Šarifikas:				Lapas	1
LT	UAB „TECHFABRIKAS“		NEB-20-21-PP-SA-03.3	Lapų	0

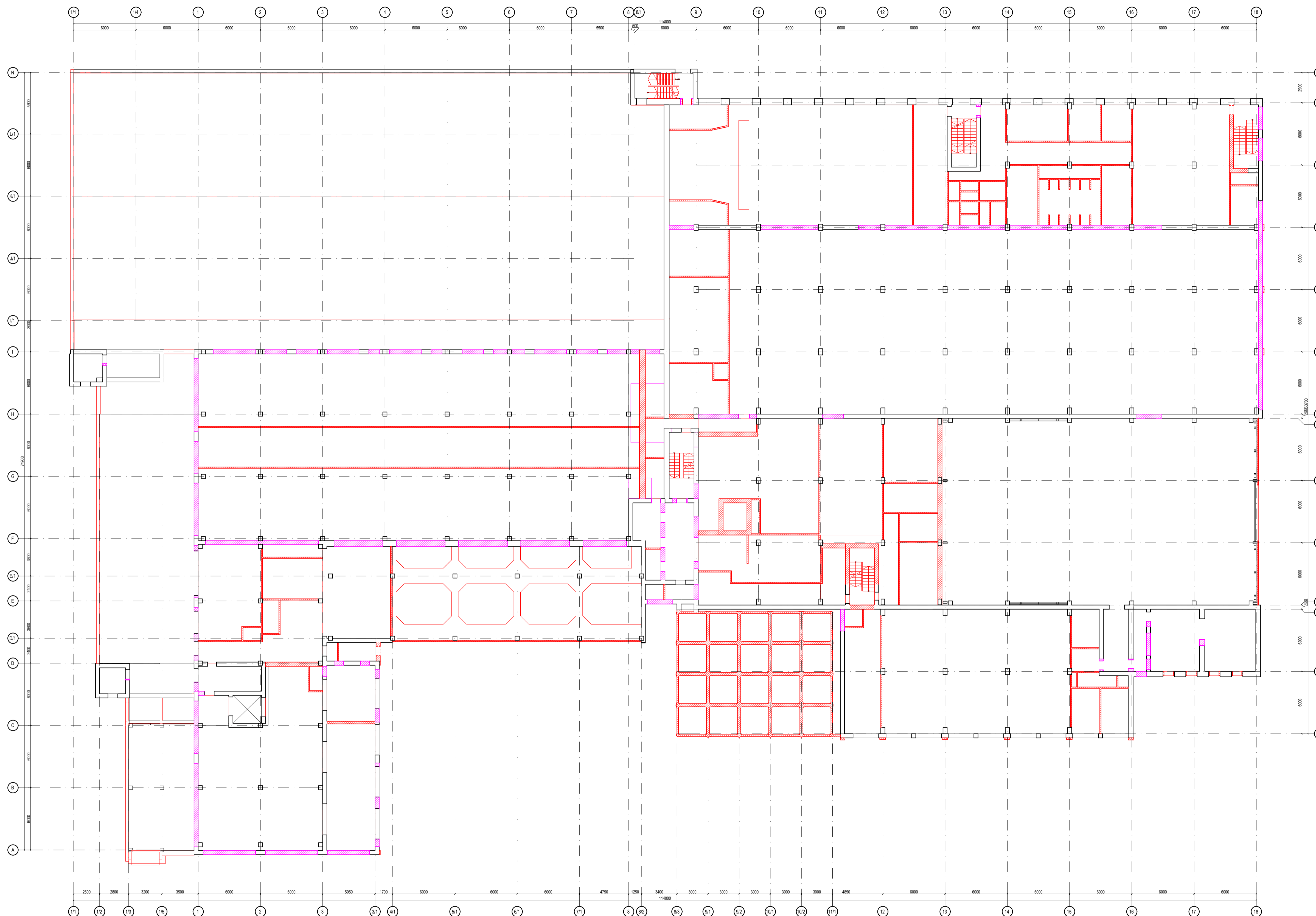

SUTARTINIAI ŽYMĖJIMAI	
ŽYMĖJIMAS	APRAŠYMAS
	Graunamos sienos, nuo grindų iki lubų
	Graunamos angos sienose
	Graunamos angos perdangose
* Projektuojamos sienos sužymėtos atskiruose aukštų planuose	

GRIOVIMO PLANŲ PASTABOS	
1.	Graunamų konstrukcijų kiekiui preliminaris ir skirti darbų atlikimo sąmatai nustatyti. Griovimo darbų rangovas turi įsivertinti tikslus griovimo darbų kiekius.
2.	Statybos darbų organizavimą ir darbuotojų saugos reikalavimus žiūrėti SO dalies atskirame rašte.
3.	Iki pagrindinių darbų pradžios būtina atlikti šiuos paruošiamuosius darbus (teršalų šalinimo zonas apvėrimą; pastatyti laikinus statybinėms šūkšlėms ir atliekoms; iškabinėti spėjamosius ir draudžiamuosius ženklus.
4.	Iki statybos pradžios būtina sudaryti sutarį su statybinės atliekų utilizuojančia įmone, kuri turi atitikti sąlygas sertifikacijai.
5.	Trečiųjų asmenų interesai bei teisės negali būti pažeidžiamos.
6.	Kadangi statybos darbai vykdomi tankiai apgyvendintoje teritorijoje, privaloma imtis papildomų priemonių dukūbūmiui ir triukšmui sumažinti. Taip pat turi būti padidintas dėmesys darbų saugai.
7.	Aravimo darbus vykdyti tik perėjusius SK projekto dalį ir laikyti juos nuodiję nurodymų ir sprendinių.
8.	Kilus nesusikūmų dėl ardomų laikinųjų, netaikinčių konstrukcijų griovimo sprendinių, nedelsiant kreiptis į projekto vadovą.

0		2022-08		PROJEKTIŲ PASIŪLYMAS	
Laida	Išleidimo data	Laidos statusas, kelimo prieštasis (jei taikomas)			
Atestato nr.	Individualios veiklos pažymėjimas Nr. 085976 Tel. +3706667819 d.vorjakin@arho.com		Projekto pavadinimas: GAMYBOS PRAMONĖS PASKIRTIES PASTATO - GAMYBINIS PASTATAS (LNK. NR. 2181-1006-0007) KLAVĖDŽE BANGŲ G. 2 PASKIRTIES KETIMAI I ŠANGELIAVIMO SU ADMINISTRACIJOS, PREKYBOS PASLAUGŲ, GYVENAMOSIOS, SPORTO, MŪŠINIO PASKIRTIES PATALPŲS KAPITALINIO REMONTO PROJEKTIŲNIAI PASIŪLYMAI		
A1428	PV / PDV	D. Laurinaitienė	2022-08		
Atestato nr.	UAB "NEBRAU" pl. 30344916 M. Deuloko g. 10-3, Kaunas nebrau.com		2022-08		
A1811	Arch.	V. Tamoliūnas	2022-08	Stateio numeris ir pavadinimas:	Laida
A1695	Arch.	L. Tamauskas	2022-08	1-SHANGELIAVIMO PASKIRTIES PASTATAS	0
A1704	Arch.	R. Rašišius	2022-08		
	Arch.	E. Stalys	2022-08	Dokumento pavadinimas:	Laida
				TREČIO AUKŠTO GRIOVIMO PLANAS M1.200	0
Statybos:	Dokumento šlymis:				Lapų
LT	UAB „TECHFABRIKAS“	NEB-20-21-PP-SA-04.1			Lapų
					1

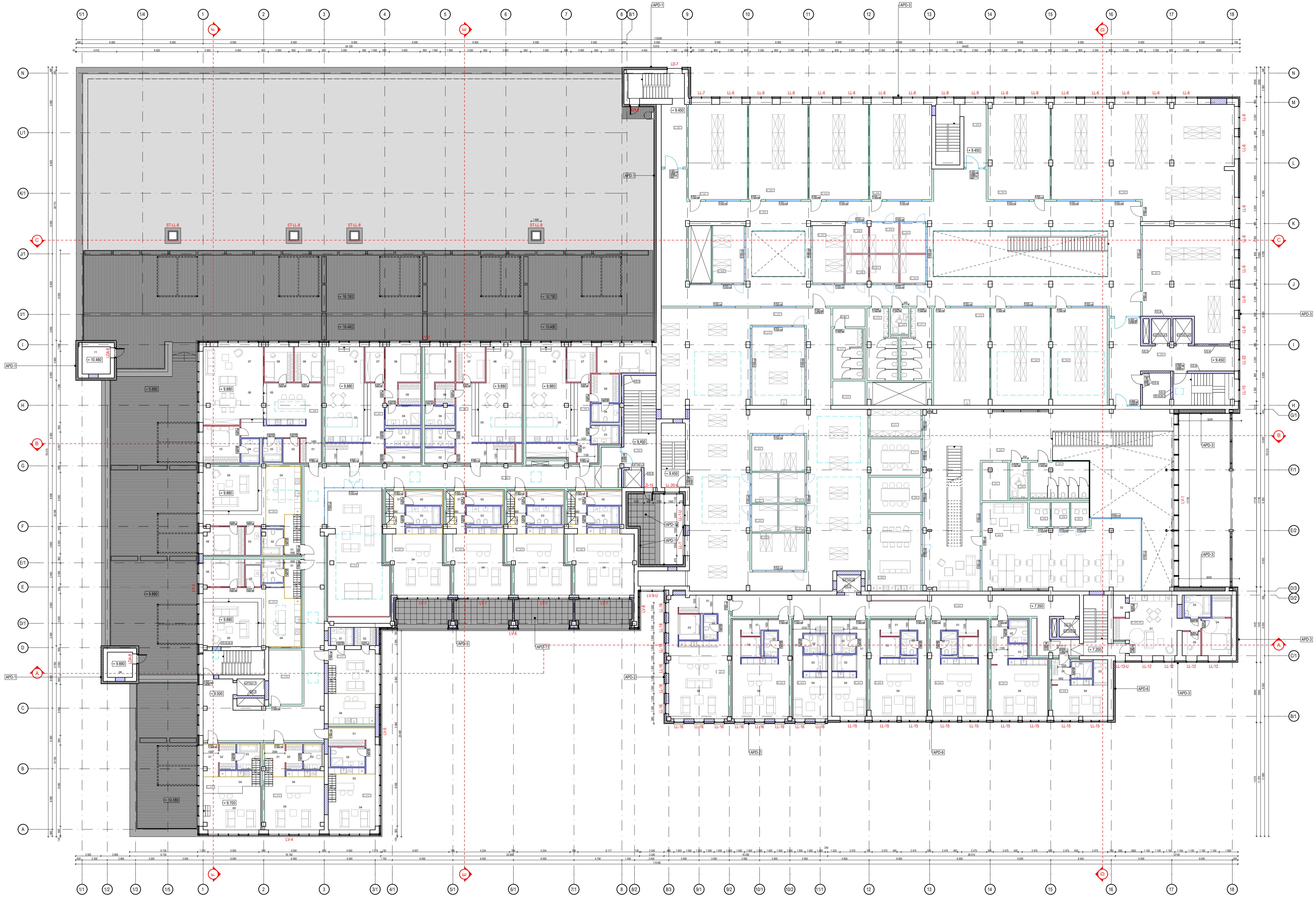

PATALPŲ EKSPLIKACIJA_3A		
Poz.	Patalpa	Plošas
355	Plaukimo ir ryšių pasiekimo būklė	9,14
C_300	Koridorius	156,56
C_301	Butas	74,90
C_302	Butas	74,98
C_303	Butas	74,88
C_304	Butas	76,89
C_305	Butas	105,17
C_306	Butas	105,29
C_307	Butas	104,07
C_308	Butas	136,92
C_309	Butas	106,81
C_310	Butas	110,88
C_311	Butas	56,68
C_312	Butas	66,96
C_313	Butas	65,34
C_314	Butas	63,56
C_315	Bendro naudojimo patalpa	69,78
C_316	Pagalbinė patalpa	17,87
C_300	Koridorius	305,19
E_301	Sandėliavimo patalpa	54,81
E_302	Sandėliavimo patalpa	55,05
E_303	Sandėliavimo patalpa	55,05
E_304	Sandėliavimo patalpa	57,84
E_305	Sandėliavimo patalpa	57,11
E_306	Sandėliavimo patalpa	189,48
E_307	Sandėliavimo patalpa	91,71
E_308	Sandėliavimo patalpa	53,06
E_309	Sandėliavimo patalpa	55,04
E_310	Sandėliavimo patalpa	53,99
E_311	Sandėliavimo patalpa	15,91
E_312	ŽN sanmaržas	4,49
E_313	Sanmaržas	18,66
E_314	Spausdinimo patalpa	7,56
E_315	Sandėliavimo patalpa	362,43
E_316	Rūbinė	5,92
E_317	Sanmaržas	14,44
E_318	Sandėliavimo patalpa	402,30
E_320	Sandėliavimo patalpa	18,84
E_321	Sandėliavimo patalpa	7,85
E_322	Sandėliavimo patalpa	7,85
E_323	Sandėliavimo patalpa	6,89
E_324	Sandėliavimo patalpa	6,89
E_325	Sandėliavimo patalpa	19,16
E_326	Sandėliavimo patalpa	17,56
E_327	Sandėliavimo patalpa	17,56
E_328	Sandėliavimo patalpa	6,80
E_329	Sandėliavimo patalpa	6,35
E_330	Sandėliavimo patalpa	6,53
E_331	Sandėliavimo patalpa	7,96
E_332	Sandėliavimo patalpa	7,80
E_333	Sandėliavimo patalpa	7,07
L_300	Rūbinė	155,51
L_301	Rūbinė	9,48
L_302	ŽN sanmaržas	6,35
L_303	Sanmaržas	20,98
L_304	Kambarys	112,23
L_305	Pasitarimų kambarys	4,80
L_306	Pasitarimų kambarys	4,21
L_307	Pasitarimų kambarys	4,36
L_308	Virtuvė	37,82
L_309	Pasitarimų kambarys	17,50
L_310	Pasitarimų kambarys	17,87
L_311	Spausdinimo patalpa	13,60
L_300	Lapinė	13,28
L_301	Lapinė	14,45
L_302	Lapinė	15,50
L_303	Lapinė	13,94
L_304	Lapinė	49,10
		3 636,08 m ²

* ANTRESIOSIŲ ROOMŲS KITAME BRĖZINYJE

PATALPŲ EKSPLIKACIJA_3A TARPINIS		
Poz.	Patalpa	Plošas
B_300	Koridorius	75,77
B_301	Butas	89,45
B_302	Butas	82,75
B_303	Butas	32,14
B_304	Butas	30,99
B_305	Butas	51,50
B_306	Butas	51,52
B_307	Butas	44,97
B_308	Butas	29,85
B_309	Butas	62,82
B_310	Koridorius	9,86
		511,73 m ²

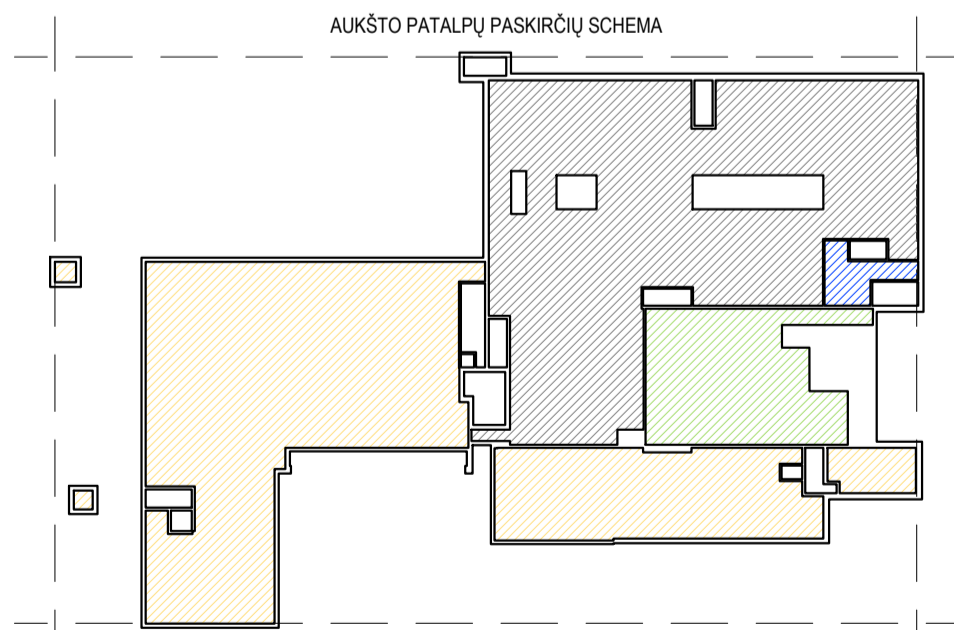

AIŠKINAMIEJI ŽYMĖJIMAI	
ŽYMĖJIMAS	APRAŠYMAS
REI 180	Prieigiamoji uždanga
REI 120	Prieigiamoji uždanga
REI 90	Prieigiamoji uždanga
REI 60	Prieigiamoji uždanga
EI 45	Prieigiamoji uždanga
EI 30	Prieigiamoji uždanga
APD-x	Fasado apdailos tipo žymėjimas
ELM-x	Fasado elemento tipo žymėjimas
LL-x	Lauko langų tipo žymėjimas
LV-x	Lauko vitrinų tipo žymėjimas
LD-x	Lauko stiklinių durų tipo žymėjimas
LD-x	Lauko durų tipo žymėjimas
GV-x	Garažo vartų tipo žymėjimas
S-x	Sienos detalės žymėjimas
VS-x	Vidinių sienų žymėjimas

SUTARTINIAI ŽYMĖJIMAI	
ŽYMĖJIMAS	APRAŠYMAS
[Symbol]	Projektuojamas pertvaras. Esamų sienų angos uždaromos VS-1 sienos tipu, jeigu nenurodyta kitaip
[Symbol]	Esamos konstrukcijos
[Symbol]	Kitos projektuojamos pertvaros (neapkaustuos), sužymėtos interjero projekte
Griauamos sienos sužymėtos atskiruose aukštuose grįvoimo planuose	

GS PASTABOS	
1.	Šachtos izoliuojamos pagal perdangos ugniai atsparumą.
2.	Kanalizacijos stovai ir kiti tinkami izoliuojami perdangose.
3.	Dūmų šalinimo šachtos EI 60.
4.	Lapinėse draudžiama tiesti tranzitinius ortakius.
5.	Gesintuvai ABC Bkg, 1vnt -250m ³ (būtinai laikyti 1 vnt. kiekvienoje techninėje patalpoje, kiekvienoje patalpoje, kurios plotas didesnis kaip 50m ²).
6.	Dviėvių durų pagrindinės varčios plotis ne mažesnis kaip 900mm.
7.	Visumenuose statiniuose įrengiami evakuaciniai keliai turi būti ne siauresni kaip evakuaciniai išėjimai, ne mažesni kaip 2 m aukščio, 1 m pločio. Evakuaciniai išėjimai, kai pro juos evakuojama(s), turi būti ne siauresni kaip: 0,8 m - 15 ir mažiau žmonių; 0,9 m - nuo 16 iki 50 žmonių; 1,2 m - 51 ir daugiau žmonių.
8.	Papildomą informaciją žūrėti gaisrinės saugos dalyje

PASKIRČIŲ SUTARTINIAI ŽYMĖJIMAI	
ŽYMĖJIMAS	APRAŠYMAS
[Symbol]	Sandėliavimo paskirties patalpos ir pagalbines sandėliavimo paskirties patalpos
[Symbol]	Administracinės paskirties patalpos ir pagalbines administracinės paskirties patalpos
[Symbol]	Priekybos paskirties patalpos ir pagalbines priekybos paskirties patalpos
[Symbol]	Gyvenamosios paskirties patalpos ir pagalbines gyvenamosios paskirties patalpos
[Symbol]	Sporto paskirties patalpos ir pagalbines sporto paskirties patalpos
[Symbol]	Matavimo paskirties patalpos ir pagalbines matavimo paskirties patalpos
[Symbol]	Bendro naudojimo patalpos

PASTABOS	
1.	Visi matmenys sužymėti milimetrais;
2.	Projekto nufinis lygis atitinka 9,30 m absoliutus aukščio (±0,00 = 9,30);
3.	Patalpų plotai skaičiuojami nuo apdailos paviršiaus (m ²);
4.	Statybinių gaminių parametrai šildinti darbo projekte metu;
5.	Visus pakitimus būtina derinti su projekto autoriumi;
6.	Visi statinio elementai privalo atitikti STR 2.01.019 "Statinių priėmimus" bei jo nuorodas (kitus teisės aktus. Lapinių turėklų ir ženklavimo sprendimai pateikti brėžinyje NEB-20-21-TP-SA-08.3.

0		2022-08		PROJEKTO PASIŪLYMAS	
Laida	Išleidimo data	Laidos statusas, kelimo prieštatis (jei taikoma)			
Atestato nr.		Individo vektoriaus pažyma Nr. 085976 Tel. +3706867819 d.vovskyn@nebrau.com	Projekto pavadinimas: GAMYBOS PRAMONĖS PASKIRTIES PASTATO - GAMYBINIS PASTATAS (LNK Nr. 2191-1006-8607) KLAIPĖDOJE BANGŲ G. P PASKIRTIES REKONSTRUKCIJA IR SANDĖLIAVIMO SU ADMINISTRACINIAIS, PRIEKYBOS PASLAUGŲ, GYVENAMOSIOMS, SPORTO, MATTINIO PASKIRTIES PATALPOS KARTILINIO REKONTO PROJEKTO PASIŪLYMAS		
A1428	PV / PDV / D. Laurinaitienė	2022-08	UAB NEBRAU pl. 30344916 M. Deulogio g. 10-3, Kaunas nebrau.com	Statinio numeris ir pavadinimas: 1-SANDĖLIAVIMO PASKIRTIES PASTATAS	
A1811	Arch. V. Tamoliūnas	2022-08			
A1695	Arch. L. Tamauskas	2022-08			
A1704	Arch. R. Raščiūnas	2022-08			
	Arch. E. Stalys	2022-08			
Dokumentas pavadinimas: TREČIO AUKŠTO PLANAS M1-200				Laida	0
Starypa: UAB „TECHFABRIKAS“				Lapų	0
Dokumentas žymos: NEB-20-21-PP-SA-04-2				Lapų	1

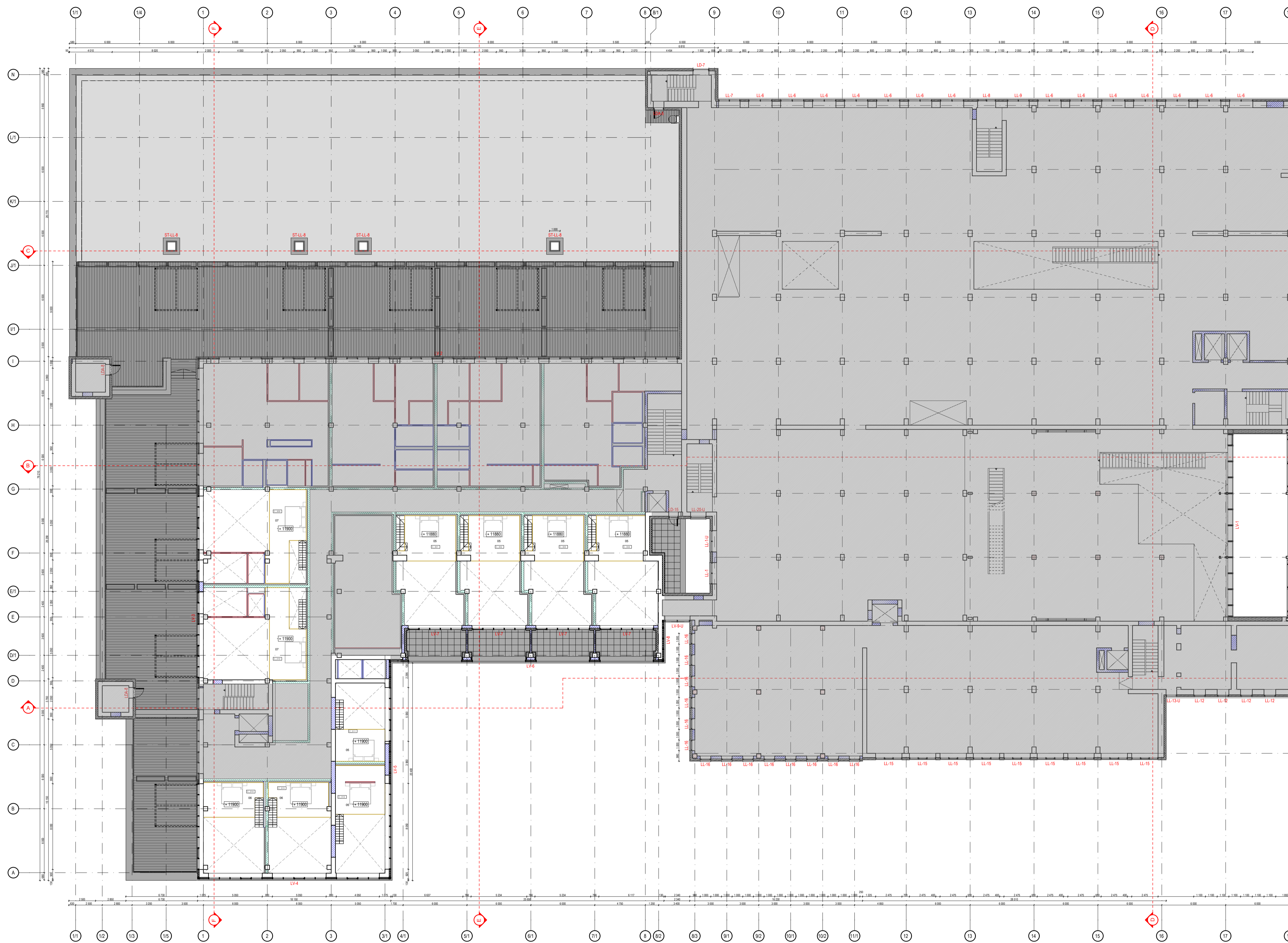

PASKIRČIŲ SUTARTINIAI ŽYMĖJIMAI	
ŽYMĖJIMAS	APRAŠYMAS
[Pattern]	Sandėliavimo paskirties patalpos ir pagalbines sandėliavimo paskirties patalpas
[Pattern]	Administracinės paskirties patalpos ir pagalbines administracinės paskirties patalpas
[Pattern]	Prekybos paskirties patalpos ir pagalbines prekybos paskirties patalpas
[Pattern]	Gyvenamosios paskirties patalpos ir pagalbines gyvenamosios paskirties patalpas
[Pattern]	Sporto paskirties patalpos ir pagalbines sporto paskirties patalpas
[Pattern]	Maitinimo paskirties patalpos ir pagalbines maitinimo paskirties patalpas
[Pattern]	Bendro naudojimo patalpos

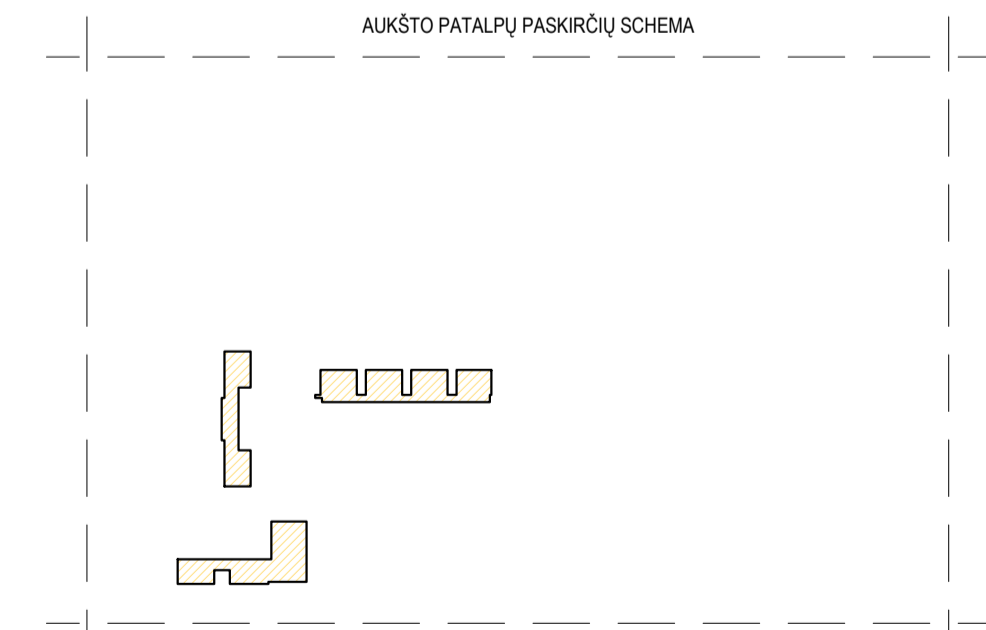

AIŠKINAMIEJI ŽYMĖJIMAI	
ŽYMĖJIMAS	APRAŠYMAS
[Line]	REI 180 Priešgaisrinė uždara
[Line]	REI 120 Priešgaisrinė uždara
[Line]	REI 90 Priešgaisrinė uždara
[Line]	REI 60 Priešgaisrinė uždara
[Line]	EI 45 Priešgaisrinė uždara
[Line]	EI 30 Priešgaisrinė uždara
[Line]	APD-x Fasado apdailos tipo žymėjimas
[Line]	ELM-x Fasado elemento tipo žymėjimas
[Line]	LL-x Lauko langų tipo žymėjimas
[Line]	LV-x Lauko vitrinų tipo žymėjimas
[Line]	LD-x Lauko stiklinių durų tipo žymėjimas
[Line]	LDA-x Lauko durų tipo žymėjimas
[Line]	GV-x Geriažo vartų tipo žymėjimas
[Line]	S-x Sienos detalės žymėjimas
[Line]	VS-x Vidinių sienų žymėjimas

SUTARTINIAI ŽYMĖJIMAI	
ŽYMĖJIMAS	APRAŠYMAS
[Pattern]	Projektuojamas perėvaras.
[Pattern]	Esamų sienų angos uždaromos VS-1 sienos tipu, jėgų nenurodyta kitaip.
[Pattern]	Esamos konstrukcijos.
[Pattern]	Kitos projektuojamos perėvaros (neapskaičiuotos), sužymėtos interjero projekte.

Graunamos sienos sužymėtos atskirose aukštų grotvimo planuose

GS PASTABOS	
1.	Šachtos izoliuojamos pagal perdangos ugniai atsparumą.
2.	Kanalizacijos stovai ir kiti lininiai izoliuojami perdangoje.
3.	Dūmų šalinimo šachtos EI 60.
4.	Lapinėje draudžiama tiesti tranzitinius ortakius.
5.	Gesintuvai ABC kl. 1vnt - 250m³ (būtinai laikyti 1 vnt. kiekvienoje techninėje patalpoje, kiekvienoje patalpoje, kurios plotas didesnis kaip 50m²).
6.	Dviėvių durų pagrindinės varos plotis ne mažesnis kaip 900mm.
7.	Visumeniuose statiniuose rengiami evakuaciniai išėjimai, nei mažesni kaip 2 m aukščio, 1 m pločio. Evakuaciniai išėjimai, kai pro juos evakuojama(s), turi būti ne sauresni kaip: 0,8 m - 15 ir mažiau žmonių; 0,9 m - nuo 16 iki 50 žmonių; 1,2 m - 51 ir daugiau žmonių.
8.	Papildomą informaciją žiūrėti gaisrinės saugos dalyje.

PASTABOS	
1.	Visi matmenys sužymėti milimetrais;
2.	Projekto nufinis lygis atitinka 9.30 m absoliutus aukščio (±0.00 = 9.30);
3.	Patalpų plotai skaičiuojami nuo apdailos paviršiaus (m²);
4.	Statybinių gaminių parametrai šiešinti darbo projekte metu;
5.	Visus pakitimus būtina derinti su projekto autoriumi;
6.	Visi statinio elementai privalo atitikti STR 2.3.01.2019 "Statinių priėmimus" bei jo nuorodas (kitas teisės aktus. Lapinių turėklų ir ženklavimo sprendiniai pateikti brėžinyje NEB-20-21-TP-SA-08.3.

0		2022-08		PROJEKTO PASIŪLYMAS	
Laida	Išleidimo data	Laidos statusas, kelimo priežastis (jei taikoma)			
Atestato nr.		Individualios veiklos pažymėjimo Nr. 085976 Tel. +37066697916 d.vovskij@zibno.com	Projekto pavadinimas: GAMYBOS, PRAIMAMOS PASKIRTIES PASTATO - GAMYBINIS PASTATAS (LNK, NR. 2191-1006-0007) KLAIPĖDŽIŲ BANGŲ G. 2 PASKIRTIES KEITIMAS I ŠANGALAVIMO SU ADMINISTRACINĖMS, PREKYBOS PASLAUGŲ, GYVENAMOSIOS, SPORTO, MĖTINIMO PASKIRTIES PATALPOMS KAPITALINIO REMONTO PROJEKTO PASIŪLYMAS		
A1428	PV / PDV / D. Laurinaitienė	2022-08	UAB NEBRAU pl. 1, 30544916 M. Deulogis g. 10-3, Kaunas info@nebrau.com		
A1811	Arch. V. Tamošiūnas	2022-08	Statinio numeris ir pavadinimas:		
A1695	Arch. L. Tamauskas	2022-08	1-SHANGALAVIMO PASKIRTIES PASTATAS		
A1704	Arch. R. Rašūnas	2022-08	Dokumento pavadinimas:		
	Arch. E. Stalys	2022-08	TREČIO AUKŠTO ANTRESOLIŲ PLANAS M1-200	Laida	0
Šarifikas:			Dokumento žymos:	Lapas	Lapų
LT	UAB „TECHFABRIKAS“		NEB-20-21-PP-SA-04.3	0	1

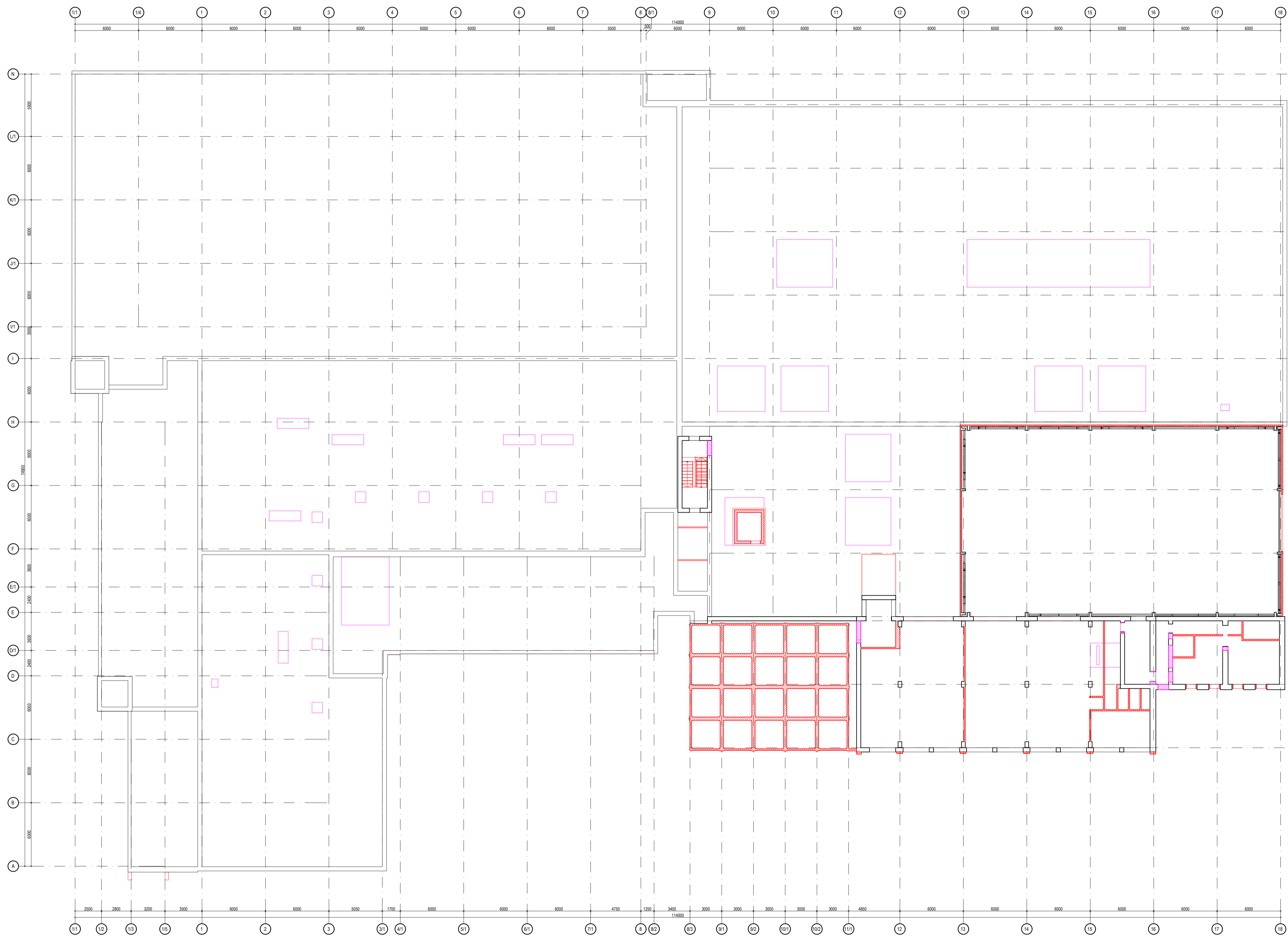

SUTARTINIAI ŽYMĖJIMAI	
ŽYMĖJIMAS	APRAŠYMAS
	Graunamos sienos, nuo grindų iki lubų
	Graunamos angos sienose
	Graunamos angos perdangose
* Projektuojamos sienos sužymėtos atskiruose aukštų planuose	

GROVIMO PLANŲ PASTABOS	
1.	Graunamų konstrukcijų kiekiai preliminarios ir skirni darbų atlikimo sąmatai nustatyti. Grovimo darbų rangovas turi įsivertinti tikslus grovimo darbų kiekius.
2.	Stylobos darbų organizavimas ir darbuotojų saugos reikalavimus žiūrėti SO dalies atskirame rašte.
3.	Iki pagrindinių darbų pradžios būtina atlikti šiuos patalpos ištyrimus: teritorijos darbu zonos apvėrimą; pastatyti laikinus statybinėms šūkšlėms ir atliekoms; iškabinėti spėjamosius ir draudžiamuosius ženklus.
4.	Iki statybos pradžios būtina sudaryti sutarčių su statybinės atliekų utilizuojančia įmone, kuri turi atitikti sąlygas sertifikacijai.
5.	Trečiųjų asmenų interesai bei teisės negali būti pažeidžiamos.
6.	Kadangi statybos darbai vykdomi tankiai apgyvendintoje teritorijoje, privaloma imtis papildomų priemonių dulkėms ir triukšmui sumažinti. Taip pat turi būti padidintas dėmesys darbų saugai.
7.	Aravimo darbus vykdyti tik perėjusius SK projekto dalį ir laikyti jais nuodiję nurodymų ir sprendinių.
8.	Kilus nesusikūmų dėl ardomų laikandžių, netaikandžių konstrukcijų grovimo sprendinių, nedelsiant kreiptis į projekto vadovą.

0		2022-08		PROJEKTIŲ PASIŪLYMAS	
Laida	Išleido data	Laidos statusas, kelimo priežastis (jei taikoma)			
Atestato nr.	Individualios veiklos pažyma Nr. 085976 Tel. +3706697619 d.vorvytkin@arho.com		Projekto pavadinimas: GAMYBOS PRAMONĖS PASKIRTIES PASTATO - GAMYBINIS PASTATAS (LANK. NR. 2181-1006-0007) KLAVIŠKŲ BANGŲ G. 2 PASKIRTIES KETVIRTOJI ŠAKELAVIMO SU ADMINISTRACIJOS, PREKYBOS PASLAUGŲ, GYVENAMOSIOS, SPORTO, MŪŠKINIO PASKIRTIES PATALPŲS KAPITALINIO REMONTO PROJEKTIŲ PASIŪLYMAS		
A1428	PV / PDV	D. Laurinaitienė	2022-08		
Atestato nr.	UAB "NEBRAU" pl. 30254986 M. Deulogos g. 10-3, Kaunas nebrau.com				
A1811	Arch.	V. Tamoliūnas	2022-08	Stateio numeris ir pavadinimas:	
A1695	Arch.	L. Tamauskas	2022-08	1-SHAKELAVIMO PASKIRTIES PASTATAS	
A1704	Arch.	R. Rašūnas	2022-08		
	Arch.	E. Stalys	2022-08	Dokumento pavadinimas:	Laida
				KETVIRTO AUKŠTO GROVIMO PLANAS M1.200	0
Statybinis				Dokumento šlymis:	Lapas
LT	UAB „TECHFABRIKAS“		NEB-20-21-PP-SA-05.1		Lapų 0 1

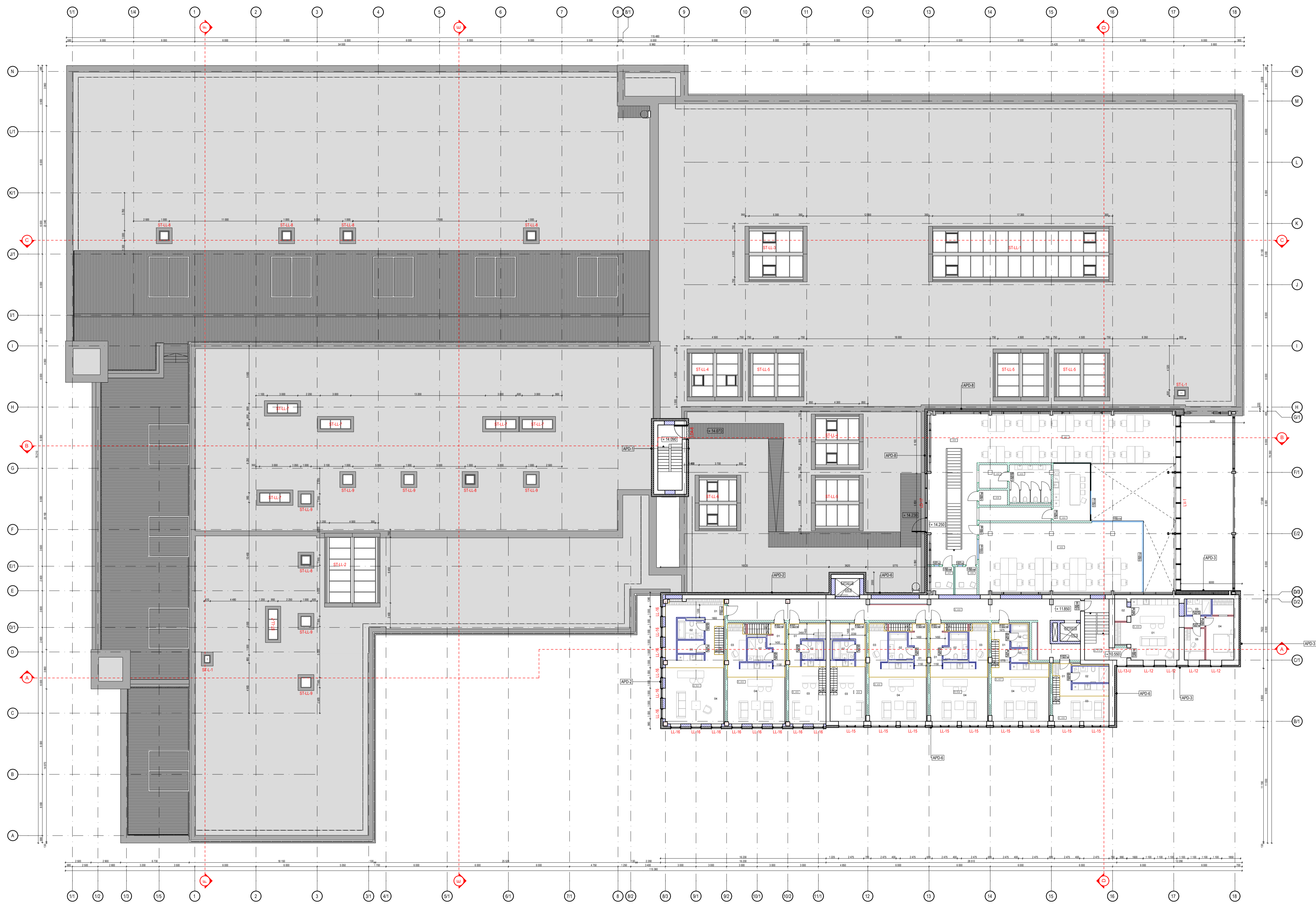

PATALŲ EKSPLIKACIJA 4A		
Poz.	Patalpa	Plošas
B_400	Koridorius	80,99
B_401	Butas	102,84
B_402	Butas	79,48
B_403	Butas	49,72
B_404	Butas	45,98
B_405	Butas	78,79
B_406	Butas	78,75
B_407	Butas	64,30
B_408	Butas	44,55
B_409	Butas	62,94
B_410	Lapinė	4,98
L_400	Koridorius	81,38
L_401	Kabinetas	87,50
L_402	Rūpinė	5,25
L_403	Samtągas	15,02
L_404	Virtuvė	20,45
L_405	Kabinečas	112,46
L_406	Paslauginų kambarys	5,91
L_407	Paslauginų kambarys	6,05
L_408	Pagalbinė patalpa	4,07
		1 012,34 m ²

PASKIRČIŲ SUTARTINIAI ŽYMĖJIMAI	
ŽYMĖJIMAS	APRAŠYMAS
[Pattern]	Sandėliavimo paskirties patalpos ir pagalbines sandėliavimo paskirties patalpas
[Pattern]	Administracinės paskirties patalpos ir pagalbines administracinės paskirties patalpas
[Pattern]	Prekybos paskirties patalpos ir pagalbines prekybos paskirties patalpas
[Pattern]	Gyvenamosios paskirties patalpos ir pagalbines gyvenamosios paskirties patalpas
[Pattern]	Sporto paskirties patalpos ir pagalbines sporto paskirties patalpas
[Pattern]	Maitinimo paskirties patalpos ir pagalbines maitinimo paskirties patalpas
[Pattern]	Bendro naudojimo patalpos

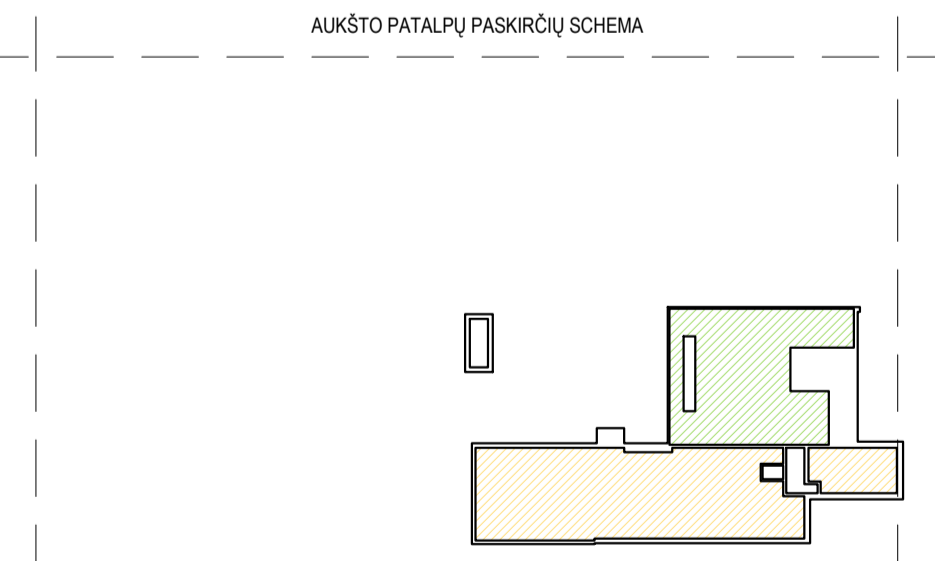

AIŠKINAMIEJI ŽYMĖJIMAI	
ŽYMĖJIMAS	APRAŠYMAS
[Red line]	REI 180 Priešgaisrinė uždvara
[Blue line]	REI 120 Priešgaisrinė uždvara
[Green line]	REI 90 Priešgaisrinė uždvara
[Orange line]	REI 60 Priešgaisrinė uždvara
[Purple line]	EI 45 Priešgaisrinė uždvara
[Yellow line]	EI 30 Priešgaisrinė uždvara
[Grey box]	APD-x Fasadų apdailos tipo žymėjimas
[Grey box]	ELM-x Fasadų elemento tipo žymėjimas
[Grey box]	LL-x Lauko langų tipo žymėjimas
[Grey box]	LV-x Lauko vitrinų tipo žymėjimas
[Grey box]	LD-x Lauko stiklinių durų tipo žymėjimas
[Grey box]	LDA-x Lauko durų tipo žymėjimas
[Grey box]	GV-x Geriažo vartų tipo žymėjimas
[Grey box]	S-x Sienos detalės žymėjimas
[Grey box]	VS-x Vidinių sienų žymėjimas

SUTARTINIAI ŽYMĖJIMAI	
ŽYMĖJIMAS	APRAŠYMAS
[Blue hatched]	Projektuojamas perėvaras
[Red hatched]	Esamų sienų angos uždarėjimo VS-1 sienos tipu, įėjimo nerudytai kitiap
[Grey hatched]	Esamos konstrukcijos
[Green hatched]	Kitos projektuojamos perėvaros (neapskaičiuotos), sužymėtos interjero projekte

Griauamos sienos sužymėtos atskirose aukštų grivimo planuose

GS PASTABOS	
1.	Šachtos izoliuojamos pagal perdangos ugniai atsparumą.
2.	Kanalizacijos stovai ir kiti tinkami izoliuojami perdangoje.
3.	Dūmų šalinimo šachtos EI 60
4.	Lapinėje draudžiama tiesti tranzitinius ortakius.
5.	Gesintuvai ABC kl. 1vnt -250m ³ (būtinai laikyti 1 vnt. kiekvienoje techninėje patalpoje, kiekvienoje patalpoje, kurios plotas didesnis kaip 50m ²).
6.	Dviejų durų pagrindinė vardos plotis ne mažesnis kaip 900mm.
7.	Vsuomeniuose statiniuose įrengiami evakuacijos) keliai turi būti ne siauresni kaip evakuaciniai išėjimai, ne mažesnio kaip 2 m aukščio, 1 m pločio. Evakuaciniai išėjimai, kai pro juos evakuojama(s)), turi būti ne siauresni kaip: 0,8 m - 15 ir mažiau žmonių; 0,9 m - nuo 16 iki 50 žmonių; 1,2 m - 51 ir daugiau žmonių.
8.	Papildomą informaciją žūrėti gaisrinės saugos dalyje

PASTABOS	
1.	Visi matmenys sužymėti milimetrais;
2.	Projekto nufinis lygis atitinka 9,30 m absoliutus aukščio (±0.00 = 9.30);
3.	Patalpų plotai skaičiuojami nuo apdailos paviršiaus (m ²);
4.	Statybinių gaminių parametrus šiešinti darbo projekte metu;
5.	Visus pakitimus būtinai derinti su projekto autoriumi;
6.	Visi statinio elementai privalo atitikti STR 2.01.019 "Statinių priėmimus" bei jo nuorodas (kitus teisės aktus. Lapinių turėklų ir ženklavimo sprendiniai pateikti brėžinyje NEB-20-21-TP-SA-08.3.

0		2022-08		PROJEKTO PASIŪYMAS	
Laida	Išleidimo data	Laidos statusas, kelimo priedais (jei taikoma)			
Atestato nr.		Individualios veiklos pažymėjimas Nr. 085976 Tel. +3706687916 d.vovskyn@nebrau.com	Projekto pavadinimas: GAMYBOS PRAMONĖS PASKIRTIES PASTATO - GAMYBINIS PASTATAS (LNK. NR. 2191-1006-0607) KLAIPĖDŽE BANGŲ G. 9 PASKIRTIES KEITIMUI I SANDĖLIAVIMO SU ADMINISTRACINIS, PREKYBOS PASLAUGŲ, GYVENAMOSIOS, SPORTO, MĀTINIMO PASKIRTIES PATALPOS KAPITALINIO REMONTO PROJEKTO PASIŪYMAS		
A1428	PV / PDV / D. Laurinaitienė	2022-08	UAB NEBRAU pl. 1, 30544916 M. Deulogų 103 Kaunas nebrau.com	2022-08	2022-08
A1811	Arch. V. Tamoliūnas	2022-08	Statinio numeris ir pavadinimas: 1-SANDĖLIAVIMO PASKIRTIES PASTATAS		
A1695	Arch. L. Tamauskas	2022-08			
A1704	Arch. R. Rašūnas	2022-08			
	Arch. E. Staišys	2022-08			
Dokumentas pavadinimas: KETVIRTO AUKŠTO PLANAS M1:200					Laida
					0
Šaltiniai: UAB „TECHFABRIKAS“					Lapų
Dokumentas žymos: NEB-20-21-PP-SA-05.2					Lapų
					0
					1

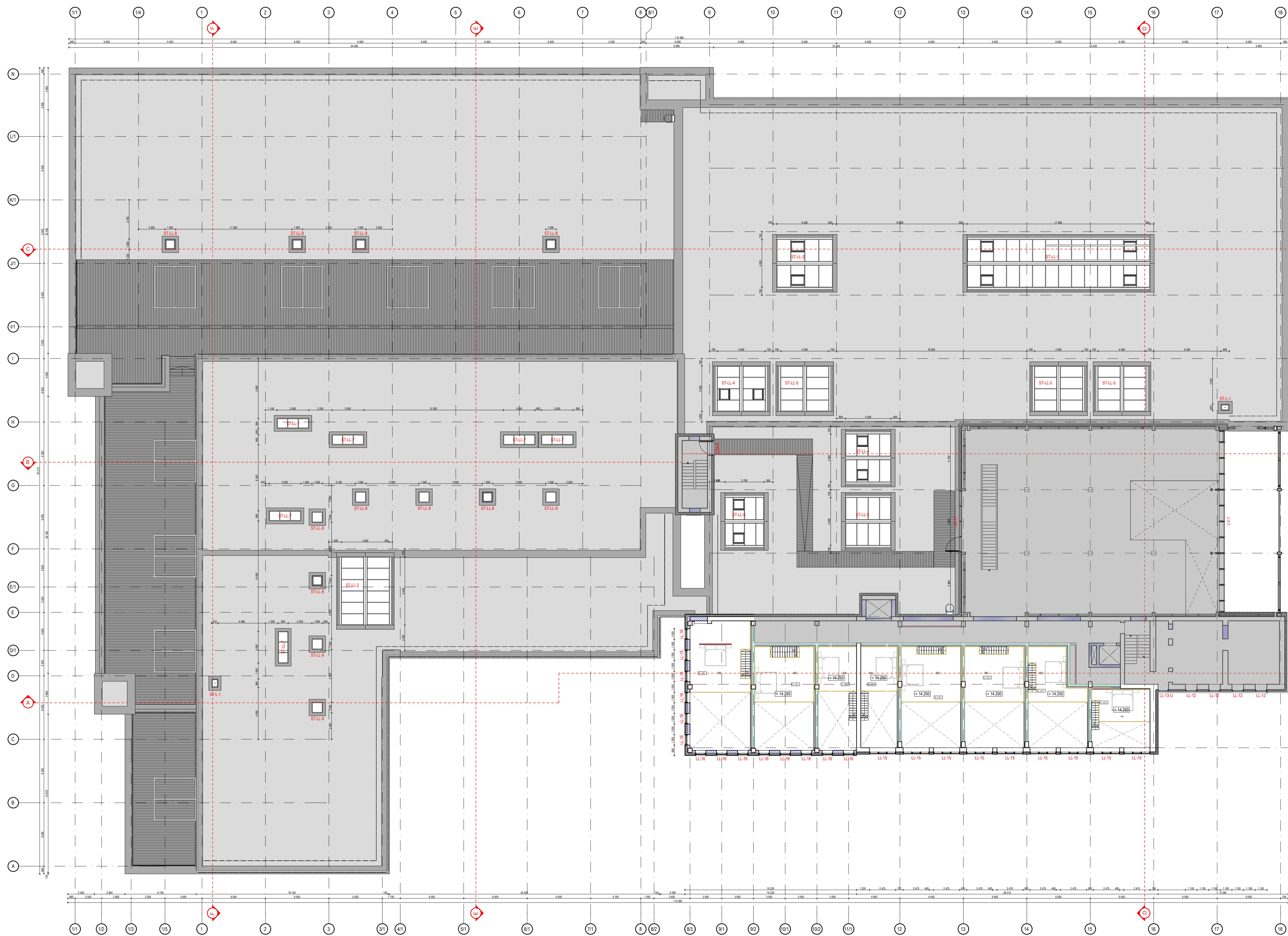

PASKIRČIŲ SUTARTINIAI ŽYMĖJIMAI	
ŽYMĖJIMAS	APRAŠYMAS
[Pattern]	Sandėliavimo paskirties patalpos ir pagalbines sandėliavimo paskirties patalpos
[Pattern]	Administracinės paskirties patalpos ir pagalbines administracinės paskirties patalpos
[Pattern]	Prekybos paskirties patalpos ir pagalbines prekybos paskirties patalpos
[Pattern]	Gyvenamosios paskirties patalpos ir pagalbines gyvenamosios paskirties patalpos
[Pattern]	Sporto paskirties patalpos ir pagalbines sporto paskirties patalpos
[Pattern]	Maitinimo paskirties patalpos ir pagalbines maitinimo paskirties patalpos
[Pattern]	Bendro naudojimo patalpos

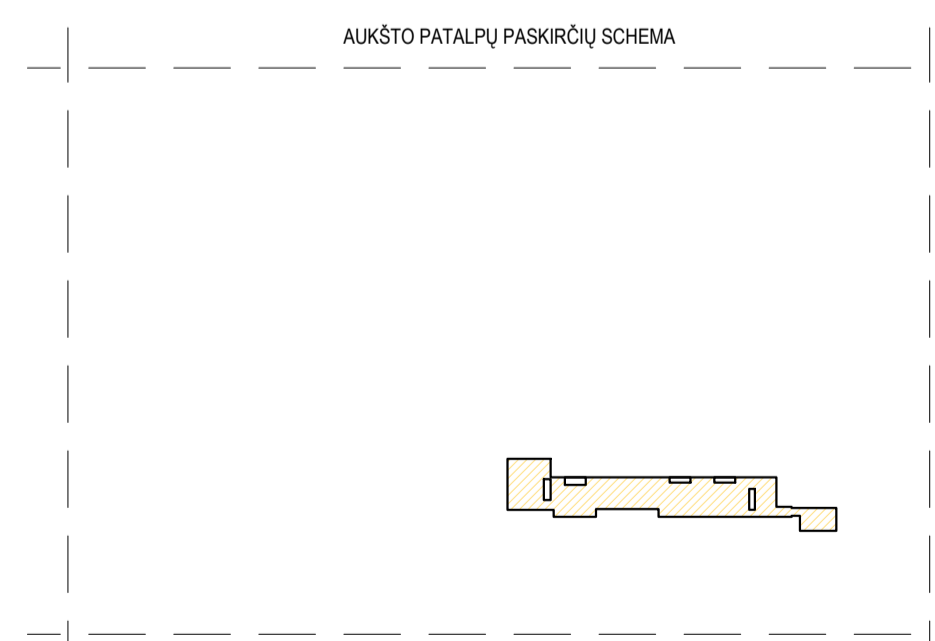

AIŠKINAMIEJI ŽYMĖJIMAI	
ŽYMĖJIMAS	APRAŠYMAS
[Red line]	REI 180 Priešgaisrinė uždara
[Orange line]	REI 120 Priešgaisrinė uždara
[Yellow line]	REI 90 Priešgaisrinė uždara
[Green line]	REI 60 Priešgaisrinė uždara
[Blue line]	EI 45 Priešgaisrinė uždara
[Cyan line]	EI 30 Priešgaisrinė uždara
[Grey box]	APD-x Fasadų apdailos tipo žymėjimas
[White box]	ELM-x Fasadų elemento tipo žymėjimas
[Light blue box]	LL-x Lauko langų tipo žymėjimas
[Light green box]	LV-x Lauko vitrinų tipo žymėjimas
[Light orange box]	LD-x Lauko stiklinių durų tipo žymėjimas
[Light purple box]	LDA-x Lauko durų tipo žymėjimas
[Light pink box]	GV-x Geriažo vartų tipo žymėjimas
[Light yellow box]	S-x Sienos detalės žymėjimas
[Light cyan box]	VS-x Vidinių sienų žymėjimas

SUTARTINIAI ŽYMĖJIMAI	
ŽYMĖJIMAS	APRAŠYMAS
[Blue hatched box]	Projektuojamas perėjimas. Esamų sienų angos uždaromos VS-1 sienos tipu, įėjui nenurodyta kitaip
[White box]	Esamos konstrukcijos
[Grey hatched box]	Kitos projektuojamos perėjimo (neapskaičiuotos), sužymėtos interjero projekte

Graunamos sienos sužymėtos atskirose aukštų grožio planuose

GS PASTABOS	
1.	Šachtos izoliuojamos pagal perdangos ugniai atsparumą.
2.	Kanalizacijos stovai ir kiti tinkami izoliuojami perdangose.
3.	Dūmų šalinimo šachtos EI 60
4.	Lapinėje drauzdžiama tarsi tranzitinius ortakius.
5.	Gesintuvai ABC kl. g. 1vnt - 250m³ (būtinai laikyti 1 vnt. kiekvienoje techninėje patalpoje, kiekvienoje patalpoje, kurios plotas didesnis kaip 50m²)
6.	Dviejų durų pagrindinė varždos plotis ne mažesnis kaip 900mm.
7.	Visumeniuose statiniuose įrengiami evakuaciniai išėjimai, turinti būti ne mažesni kaip 2 m aukščio, 1 m pločio. Evakuaciniai išėjimai, kai pro juos evakuojama(s), turi būti ne sauresni kaip 0,8 m - 15 ir mažiau žmonių; 0,9 m - nuo 16 iki 50 žmonių; 1,2 m - 51 ir daugiau žmonių.
8.	Papildomą informaciją žiūrėti gaisrinės saugos dalyje

PASTABOS	
1.	Visi matmenys sužymėti milimetrais;
2.	Projekto nufinis lygis atitinka 9.30 m absoliutus aukštį (±0.00 = 9.30);
3.	Patalpų plotai skaičiuojami nuo apdailos paviršiaus (m²);
4.	Statybinių gaminių parametrai šiešinti darbo projekte metu;
5.	Visus pakitimus būtina derinti su projekto autoriumi;
6.	Visi statinio elementai privalo atitikti STR 2.3.01.2019 "Statinių priėmimus" bei jo nuorodas (kitus teisės aktus. Lapinių turėklų ir ženklavimo sprendiniai pateikti brėžinyje NEB-20-21-TP-SA-08.3.

0		2022-08		PROJEKTO PASIŪLYMAS	
Laida	Išleidimo data	Laidos statusas, kelimo priežastis (jei taikoma)			
Atestato nr.		Individualios veiklos pažymėjimas Nr. 085976 Tel. +3706669716 d.vovskij@arhco.com	Projekto pavadinimas: GAMYBOS, PRAŠOMONIS PASKIRTIES PASTATO - GAMYBINIS PASTATAS (LNK, NR. 2191-1006-0007) KLAVĖDŽEKĖ BANGŲ G. 2 PASKIRTIES KEITIMAS I ŠANDELIAVIMO SU ADMINISTRACINIS, PREKYBOS PASLAUGŲ, GYVENAMOSIOS, SPORTO, MĖTINIMO PASKIRTIES PATALPOMS KAPITALINIO REMONTO PROJEKTO PASIŪLYMAS		
A1428	PV / PDV / D. Laurinaitienė	2022-08	UAB NEBRAU pl. 1, 30544916 M. Deulogis g. 10-3, Kaunas info@nebrau.com		
A1811	Arch. V. Tamoliūnas	2022-08	Statinio numeris ir pavadinimas: 1-SANDELIAVIMO PASKIRTIES PASTATAS		
A1695	Arch. L. Tamauskas	2022-08			
A1704	Arch. R. Rašūnas	2022-08	Dokumento pavadinimas:		
	Arch. E. Stalys	2022-08	KETVIRTO AUKŠTO ANTRESOLIŲ PLANAS M1:200	Laida	0
Šarifikas:				Lapas	1
LT	UAB „TECHFABRIKAS“		Dokumento žymis: NEB-20-21-PP-SA-05.3	Lapų	0

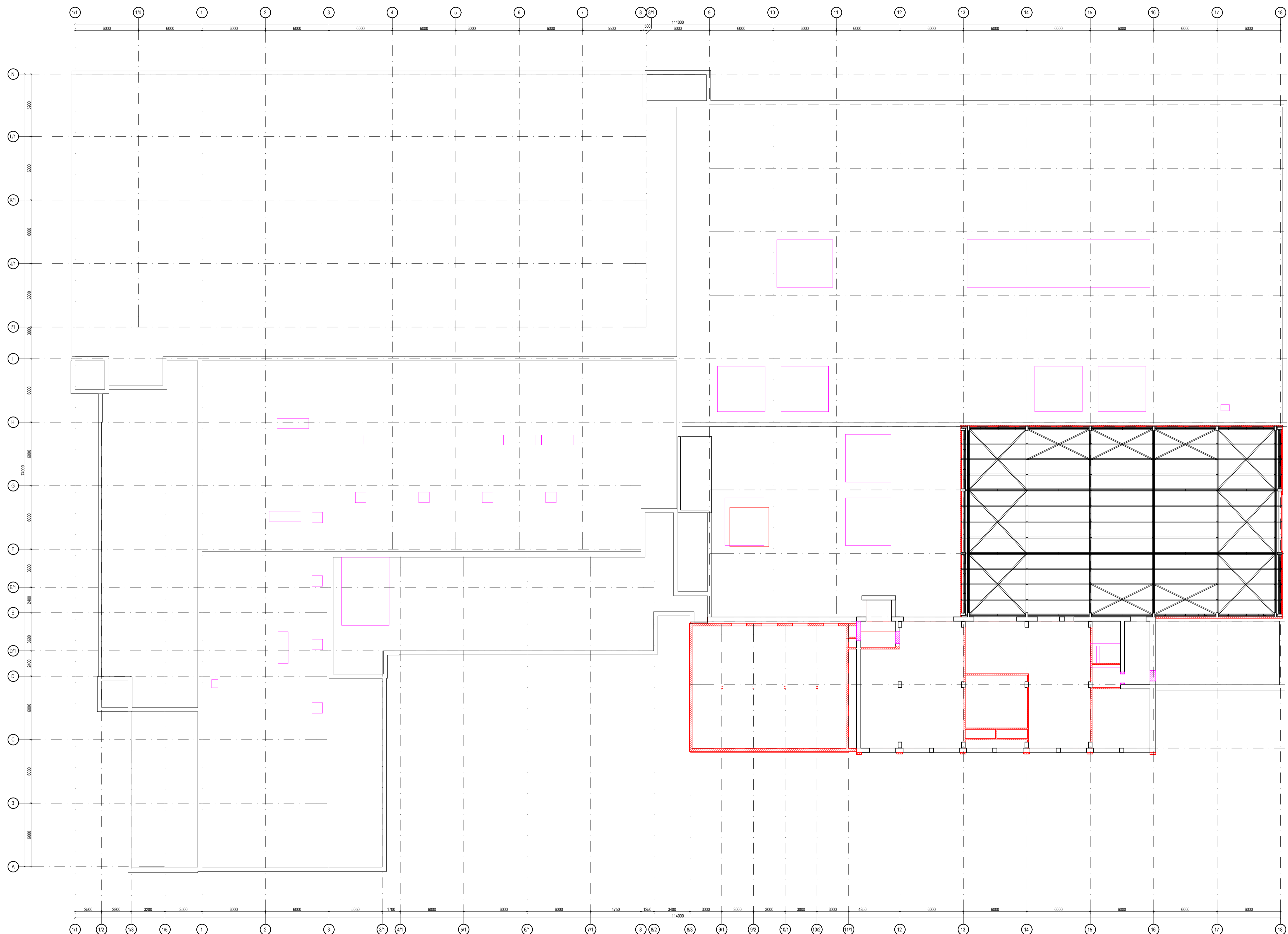

SUTARTINIAI ŽYMĖJIMAI	
ŽYMĖJIMAS	APRAŠYMAS
	Graunamos sienos, nuo grindų iki lubų
	Graunamos angos sienose
	Graunamos angos perdangose

* Projektuojamos sienos sužymėtos atskiruose aukštų planuose

GROVIMO PLANŲ PASTABOS	
1.	Graunamų konstrukcijų kiekiai preliminarios ir skirni darbų atlikimo sąmatai nustatyti. Grovimo darbų rangovas turi įsivertinti tikslus grovimo darbų kiekius.
2.	Stylobos darbų organizavimas ir darbuotojų saugos reikalavimus žiūrėti SO dalies atskirame rašte.
3.	Iki pagrindinių darbų pradžios būtina atlikti šiuos paruošiamuosius darbus (terojti laikiną darbo zonos apvėrimą; pastatyti laikinus kontenerius statybinėms šukšlėms ir atliekoms; iškabinėti spėjamosius ir draudžiamuosius ženklus.
4.	Iki statybos pradžios būtina sudaryti sutarčių su statybinės atliekas utilizuojančia įmone, kuri turi atitikamą sertifikatą.
5.	Trečiųjų asmenų interesai bei teisės negali būti pažeidžiamos.
6.	Kadangi statybos darbai vykdomi tankiai apgyvendintoje teritorijoje, privaloma imtis papildomų priemonių dukėjumui ir triukšmui sumažinti. Taip pat turi būti padidintas dėmesys darbų saugai.
7.	Artymo darbus vykdyti tik pečikūjus SK projekto dalį ir laikyti juos nuodiję nurodymų ir sprendinių.
8.	Kilus nesusikūmų dėl ardomų laikinųjų, netaikinčių konstrukcijų grovimo sprendinių, nedelsiant kreiptis į projekto vadovą.

0		2022-08		PROJEKTNIAI PASIŪYMAI	
Laida	Išleidimo data	Laidos statusas, kelimo priežastis (jei taikoma)			
Atestato nr.	Individualios veiklos pažyma Nr. 089576 Tel. +3706697619 d.vovskyn@nebrau.com		Projekto pavadinimas: GAMYBOS PRAMONĖS PASKIRTIES PASTATO - GAMYBINIS PASTATAS (LNK. NR. 2181-1006-0007) KLAVĖDŽE BANGU G. 2 PASKIRTIES KETIMAS I ŠANGELIAVIMO SU ADMINISTRACIJOS, PREKYBOS PASLAUGŲ, GYVENAMOSIOS, SPORTO, MŪŠKINIŲ PASKIRTIES PATALPOMS KAPITALINIO REMONTO PROJEKTNIAI PASIŪYMAI		
A1428	PV / PDV	D. Laurinaitienė	2022-08		
Atestato nr.	UAB NEBRAU pl. 30344916 M. Deuloko g. 10-3, Kaunas nebrau.com				
A1811	Arch.	V. Tamoliūnas	2022-08	Stateio numeris ir pavadinimas:	
A1695	Arch.	L. Tamauskas	2022-08	1-SHANGELIAVIMO PASKIRTIES PASTATAS	
A1704	Arch.	R. Raščiūnas	2022-08	Dokumento pavadinimas:	Laida
	Arch.	E. Staišys	2022-08	PENKTO AUKŠTO GROVIMO PLANAS M1-200	0
Statybinis				Dokumento žymuo:	Lapas
LT	UAB „TECHFABRIKAS“			NEB-20-21-PP-SA-06.1	Lapų 0 1

PATALPŲ EKSPLIKACIJA, SA		PATALPŲ EKSPLIKACIJA, SA	
Poz.	Patalpa	Poz.	Patalpa
B_500	Koridorius	B_500	47,85
D_501	Butas	D_501	137,24
B_502	Butas	B_502	76,75
B_503	Butas	B_503	64,30
B_504	Butas	B_504	44,95
D_505	Koridorius	D_505	4,89
D_505	Butas	D_505	191,95
		569,73 m ²	
* ANTRESOLIS RODOMOS KITAME BŪRŲNYJE			

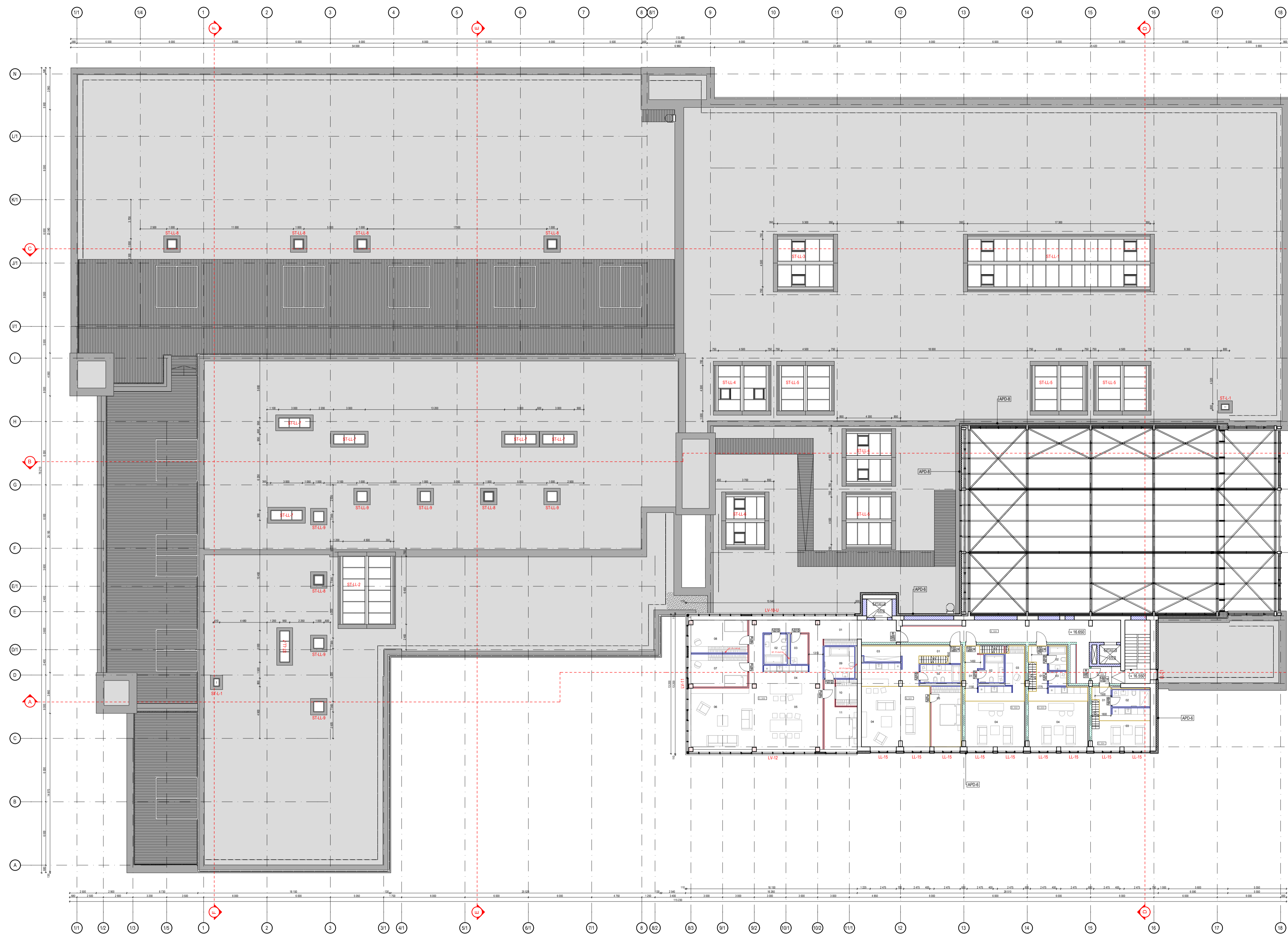

PASKIRČIŲ SUTARTINIAI ŽYMĖJIMAI	
ŽYMĖJIMAS	APRAŠYMAS
	Sandėliavimo paskirties patalpos ir pagalbines sandėliavimo paskirties patalpos
	Administracinės paskirties patalpos ir pagalbines administracinės paskirties patalpos
	Prekybos paskirties patalpos ir pagalbines prekybos paskirties patalpos
	Valdomosios paskirties patalpos ir pagalbines valdomosios paskirties patalpos
	Sporto paskirties patalpos ir pagalbines sporto paskirties patalpos
	Maitinimo paskirties patalpos ir pagalbines maitinimo paskirties patalpos
	Bendro naudojimo patalpos

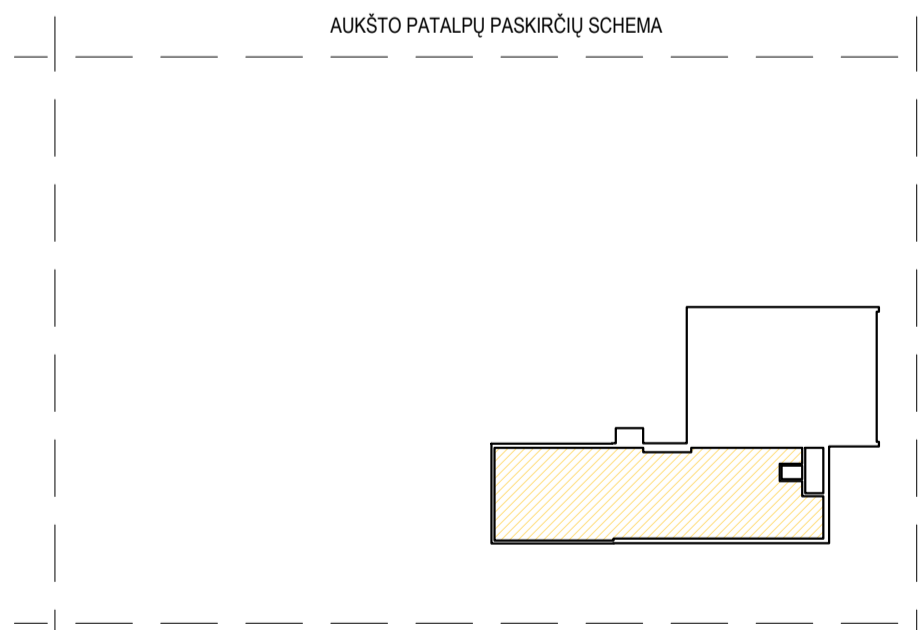

AIŠKINAMIEJI ŽYMĖJIMAI	
ŽYMĖJIMAS	APRAŠYMAS
	REI 180 Priešgaisrinė uždvara
	REI 120 Priešgaisrinė uždvara
	REI 90 Priešgaisrinė uždvara
	REI 60 Priešgaisrinė uždvara
	EI 45 Priešgaisrinė uždvara
	EI 30 Priešgaisrinė uždvara
APD-x	Fasado apdailos tipo žymėjimas
ELM-x	Fasado elemento tipo žymėjimas
LL-x	Lauko langų tipo žymėjimas
LV-x	Lauko vitrinų tipo žymėjimas
LD-x	Lauko stiklinių durų tipo žymėjimas
LDA-x	Lauko durų tipo žymėjimas
GV-x	Gerąsio vėntų tipo žymėjimas
S-x	Sienos detalės žymėjimas
VS-x	Vidinių sienų žymėjimas

SUTARTINIAI ŽYMĖJIMAI	
ŽYMĖJIMAS	APRAŠYMAS
	Projektuojamas perėjimas
	Esamų sienų angos uždarymas VS-1 sienos tipu, įėjimo nerudorūta kitai
	Esamos konstrukcijos
	Kitos projektuojamos perėjimo (neapspjuotos), sužymėtos interjero projekte

Griaunamos sienos sužymėtos atskirose aukštų grotvainio planuose

GS PASTABOS	
1.	Šachtos izoliuojamos pagal perdangos ugniai atsparumą.
2.	Kanalizacijos stovai ir kiti tinkami izoliuojami perdangoje.
3.	Dūmų šalinimo šachtos EI 60
4.	Lapinėje drauzdžiama tvesti tranzitinius ortakius.
5.	Gesintuvai ABC kl. 1vnt -250m ³ (būtinai laikyti 1 vnt. kiekvienoje techninėje patalpoje, kiekvienoje patalpoje, kurios plotas didesnis kaip 50m ²).
6.	Dviėvių durų pagrindinė varždos plotis ne mažesnis kaip 900mm.
7.	Visoms naujoms statiniosioms įrengiami evakuacijos išėjimai, kai pro juos evakuojama(s), turi būti ne mažesnio kaip 2 m aukščio, 1 m pločio. Evakuacijos išėjimai, kai pro juos evakuojama(s), turi būti ne sauresni kaip 0,8 m - 15 ir mažiau žmonių, 0,9 m - nuo 16 iki 50 žmonių, 1,2 m - 51 ir daugiau žmonių.
8.	Papildomą informaciją žūrėti gaisrinės saugos dalyje

PASTABOS	
1.	Visi matmenys sužymėti milimetrais;
2.	Projekto nufinis lygis atitinka 9,30 m absoliutus aukščio (±0,00 = 9,30);
3.	Patalpų plotai skaičiuojami nuo apdailos paviršiaus (m ²);
4.	Statybinių gaminių parametrai šiešini darbe projekto metu;
5.	Visus pakitimus būtinai derinti su projekto autoriumi;
6.	Visi statinio elementai privalo atitikti STR 2.3.01.2019 "Statinių priėmimas" bei jo nuorodas (kitus teisės aktus. Lapinių turėklų ir ženklavimo sprendiniai pateikti brėžinyje NEB-20-21-TP-SA-08.3.

0		2022-08		PROJEKTO PASIŪYMAS	
Laida	Išleidimo data	Laidos statusas, kelimo prebas (jei taikoma)			
Atestato nr.		Individualus veiklos pažymėjimas Nr. 085976 Tel. +3706669716 d.vovskij@nebrau.com	Projekto pavadinimas: GAMYBOS, PRAMONĖS PASKIRTIES PASTATO - GAMYBINIS PASTATAS (LNK, NR. 2191-1006-8067) KLAVĖDŽEKĖ BANGŲ G. 2 PASKIRTIES KEITIMAS I SANKELIUVIMO SU ADMINISTRACIJOS, PREKYBOS, PASLAUGŲ, VYVYVAMOSIOS, SPORTO, MATTINIMO PASKIRTIES PATALPOMS KARTUOLINO REMONTO PROJEKTO PASIŪYMAS		
A1428	PV / PDV / D. Laurinaitienė	2022-08	UAB NEBRAU pl. 1, 30544916 M. Deulogų g. 103, Kaunas nebrau.com	2022-08	2022-08
A1811	Arch. V. Tamoliūnas			2022-08	2022-08
A1695	Arch. L. Tamauskas			2022-08	2022-08
A1704	Arch. R. Rašūnas			2022-08	2022-08
	Arch. E. Stalys			2022-08	2022-08
Statybinis					
LT	UAB „TECHFABRIKAS“				
Dokumento žymėjimas: NEB-20-21-PP-SA-06.2				Lapų	Lapų
				0	1

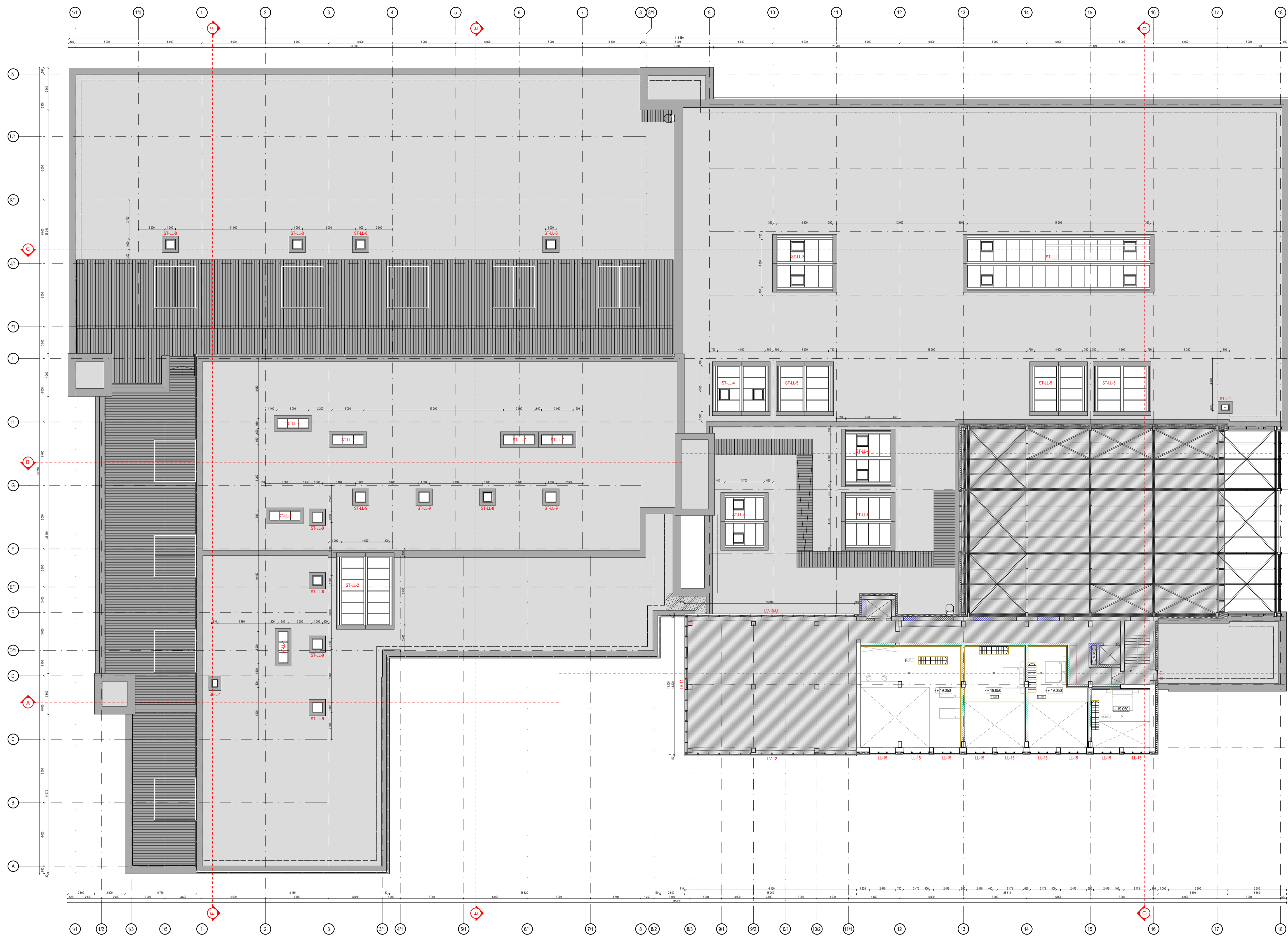

PASKIRČIŲ SUTARTINIAI ŽYMĖJIMAI	
ŽYMĖJIMAS	APRAŠYMAS
[Pattern]	Sandėliavimo paskirties patalpos ir pagalbines sandėliavimo paskirties patalpos
[Pattern]	Administracinės paskirties patalpos ir pagalbines administracinės paskirties patalpos
[Pattern]	Prekybos paskirties patalpos ir pagalbines prekybos paskirties patalpos
[Pattern]	Gyvenamosios paskirties patalpos ir pagalbines gyvenamosios paskirties patalpos
[Pattern]	Sporto paskirties patalpos ir pagalbines sporto paskirties patalpos
[Pattern]	Maitinimo paskirties patalpos ir pagalbines maitinimo paskirties patalpos
[Pattern]	Bendro naudojimo patalpos

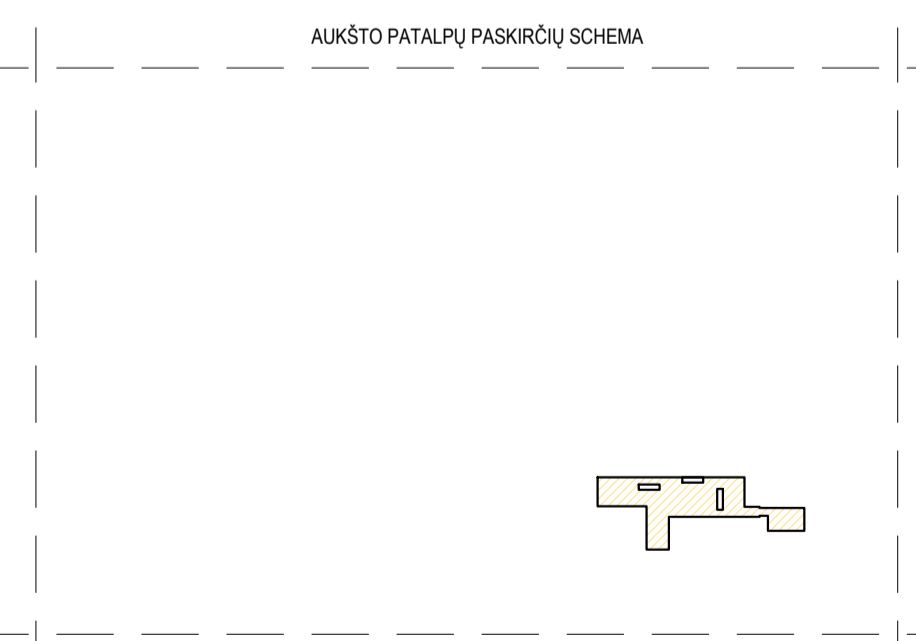

AIŠKINAMIEJI ŽYMĖJIMAI	
ŽYMĖJIMAS	APRAŠYMAS
[Line]	REI 180 Priešgaisrinė uždara
[Line]	REI 120 Priešgaisrinė uždara
[Line]	REI 90 Priešgaisrinė uždara
[Line]	REI 60 Priešgaisrinė uždara
[Line]	EI 45 Priešgaisrinė uždara
[Line]	EI 30 Priešgaisrinė uždara
[Line]	APD-x Fasadų apdailos tipo žymėjimas
[Line]	ELM-x Fasadų elemento tipo žymėjimas
[Line]	LL-x Lauko langų tipo žymėjimas
[Line]	LV-x Lauko vitrinų tipo žymėjimas
[Line]	LD-x Lauko stiklinių durų tipo žymėjimas
[Line]	LDA-x Lauko durų tipo žymėjimas
[Line]	GV-x Geriažo vartų tipo žymėjimas
[Line]	S-x Sienos detalės žymėjimas
[Line]	VS-x Vidinių sienų žymėjimas

SUTARTINIAI ŽYMĖJIMAI	
ŽYMĖJIMAS	APRAŠYMAS
[Pattern]	Projektuojamas perėvaras.
[Pattern]	Esamų sienų angos uždaromos VS-1 sienos tipu, įėjui nenurodyta kitaip.
[Pattern]	Esamos konstrukcijos.
[Pattern]	Kitos projektuojamos perėvaros (neapskaičiuotos), sužymėtos interjero projekte.

* Griauamos sienos sužymėtos atskirose aukštų grotvainio planuose

GS PASTABOS	
1.	Šachtos izoliuojamos pagal perdangos ugniai atsparumą.
2.	Kanalizacijos stovai ir kiti tinkami izoliuojami perdangose.
3.	Dūmų šalinimo šachtos EI 60.
4.	Lapinėje draudžiama tiesti tranzitinius ortakius.
5.	Gesintuvai ABC kl. 1vnt - 250m³ (būtinai laikyti 1 vnt. kiekvienoje techninėje patalpoje, kiekvienoje patalpoje, kurios plotas didesnis kaip 50m²).
6.	Dviejų durų pagrindinė varždos plotis ne mažesnis kaip 900mm.
7.	Visumeniuose statiniuose įrengiami evakuacijos išėjimai, kai pro juos evakuojama(s), turi būti ne mažesni kaip 2 m aukščio, 1 m pločio. Evakuacijos išėjimai, kai pro juos evakuojama(s), turi būti ne sauresni kaip 0,8 m - 15 ir mažiau žmonių; 0,9 m - nuo 16 iki 50 žmonių; 1,2 m - 51 ir daugiau žmonių.
8.	Papildomą informaciją žiūrėti gaisrinės saugos dalyje.

PASTABOS	
1.	Visi matmenys sužymėti milimetrais;
2.	Projekto nufinis lygis atitinka 9.30 m absoliutus aukščio (±0.00 = 9.30);
3.	Patalpų plotai skaičiuojami nuo apdailos paviršiaus (m²);
4.	Statybinių gaminių parametrus šiešti darbe projekte metu;
5.	Visus pakitimus būtina derinti su projekto autoriumi;
6.	Visi statinio elementai privalo atitikti STR 2.3.01.2019 "Statinių priėmimas" bei jo nuorodas (kitus teisės aktus. Lapinių turėklų ir ženklavimo sprendimai pateikti brėžinyje NEB-20-21-TP-SA-08.3.

0		2022-08		PROJEKTINIAI PASIŪYMAI	
Laida	Išleidimo data	Laidos statusas, kelimo prezbis (jei taikoma)			
Atestato nr.		Individualios veiklos pažymėjimas Nr. 085976 Tel. +3706669716 d.vovskyn@nabro.com	Projekto pavadinimas: GAMYBOS, PRAŠOMOS PASKIRTIES PASTATO - GAMYBINIS PASTATAS (LNK, NR. 2191-1006-0007) KLAIPĖDŽE BANGŲ G. 2 PASKIRTIES KEITIMAS I ŠANGLAVIŲ SU ADMINISTRACIJOS, PREKYBOS PASLAUGŲ, GYVENAMOSIOS, SPORTO, MŪŠIŲ PASKIRTIES PATALPOMS KAPITALINIO REMONTO PROJEKTINIAI PASIŪYMAI		
A1428	PV / PDV / D. Laurinaitienė	2022-08	UAB NEBRAU pl. 1, 30544916 M. Deulogis g. 10-3, Kaunas nabro@nabro.com		
A1811	Arch. V. Tamoliūnas	2022-08	Statinio numeris ir pavadinimas: 1-SANGLAVIŲ PASKIRTIES PASTATAS		
A1695	Arch. L. Tamauskas	2022-08			
A1704	Arch. R. Rašūnas	2022-08	Dokumento pavadinimas: PENKTO AUKŠTO ANTRESOLIŲ PLANAS M1:200	Laida	0
	Arch. E. Stalys	2022-08		Lapų	1
Šarifikas:	UAB „TECHFABRIKAS“	Dokumento žymė: NEB-20-21-PP-SA-08.3		Lapų	1

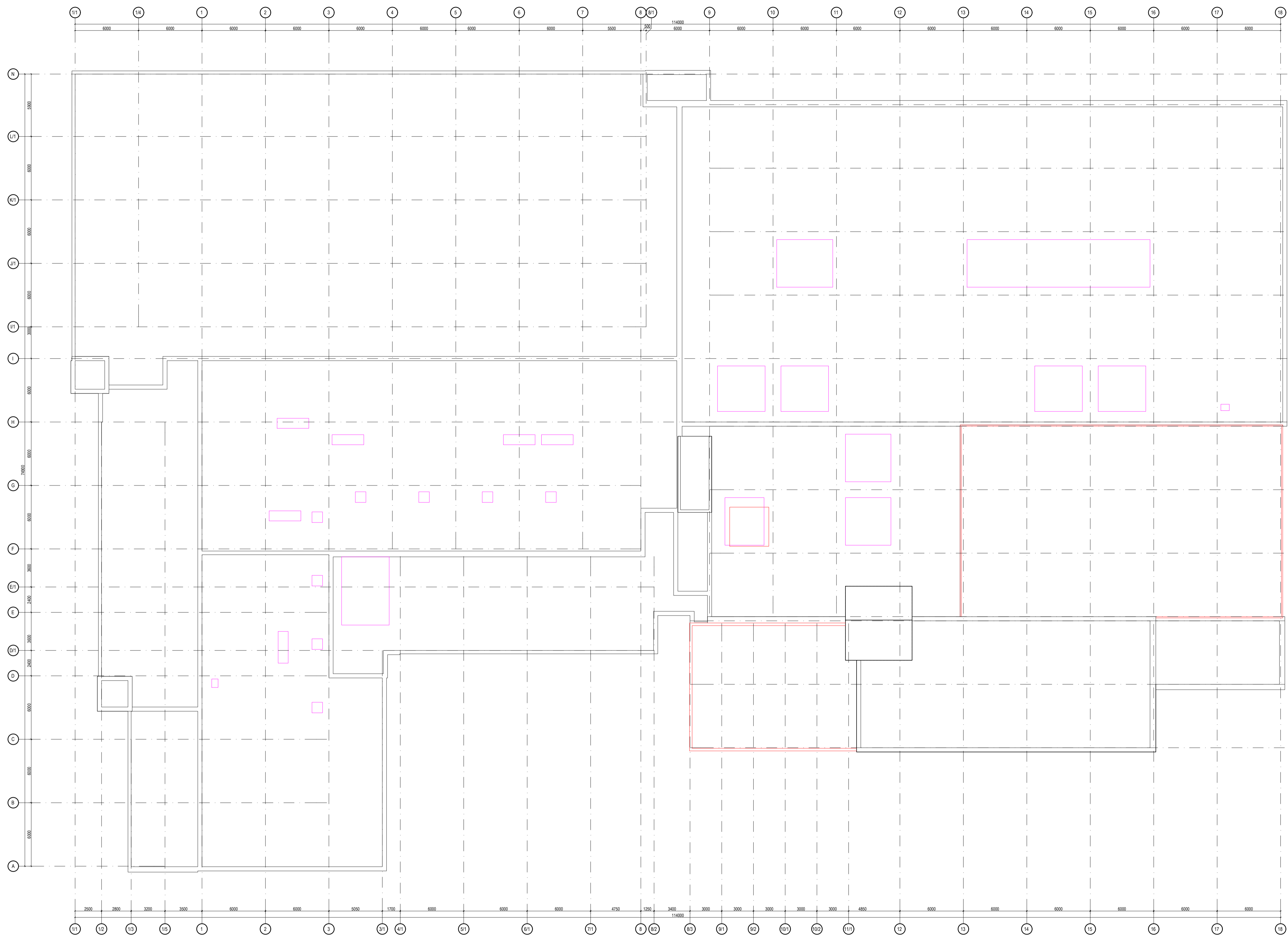

SUTARTINIAI ŽYMĖJIMAI	
ŽYMĖJIMAS	APRAŠYMAS
	Graunamos sienos, nuo grindų iki lubų
	Graunamos angos sienose
	Graunamos angos pertalpose

* Projektuojamos sienos sužymėtos atskiruose aukštų planuose

GROVIMO PLANŲ PASTABOS	
1.	Graunamų konstrukcijų kiekiai preliminarios ir skirni darbų atlikimo sąmatai nustatyti. Grovimo darbų rangovas turi įsivertinti tikslus grovimo darbų kiekius.
2.	Stylobos darbų organizavimas ir darbuotojų saugos reikalavimus žiūrėti SO dalies atskirame rašte.
3.	Iki pagrindinių darbų pradžios būtina atlikti šiuos paruošiamuosius darbus (teršalų šalinimo darbus, apšvietimą, pastatyti laikinus konteinerius statybinėms šukšlėms ir atliekoms; iškabinėti spėjamosius ir draudžiamuosius ženklus.
4.	Iki statybos pradžios būtina sudaryti sutarį su statybinės atliekų utilizuojančia įmone, kuri turi atitikti sąlygas sertifikacijai.
5.	Trečiųjų asmenų interesai bei teisės negali būti pažeidžiamos.
6.	Kadangi statybos darbai vykdomi tankiai apgyvendintoje teritorijoje, privaloma imtis papildomų priemonių dulkėms ir triukšmui sumažinti. Taip pat turi būti padidintas dėmesys darbų saugai.
7.	Artymo darbus vykdyti tik peržiūrėjus SK projekto dalį ir laikyvisi joje nurodytų nuostatų ir sprendinių.
8.	Kilus neaiškumų dėl ardomų laikinųjų, netaikinčių konstrukcijų grovimo sprendinių, nedelsiant kreiptis į projekto vadovą.

0		2022-08		PROJEKTO PASIŪYMAS	
Laida	Išleidimo data	Laidos statusas, kelimo priežastis (jei taikoma)			
Atestato nr.	Individualios veiklos pažyma Nr. 089576 Tel. +3706697619 d.vovskyt@nebrau.com		Projekto pavadinimas: GAMYBOS PRAMONĖS PASKIRTIES PASTATO - GAMYBINIS PASTATAS (LNK. NR. 2181-1006-0007) KLAVĖDŽE BANGŲ G. 7 PASKIRTIES KETIMŲ I ŠANGELAVIMO SU ADMINISTRACIJOS, PREKYBOS PASLAUGŲ, GYVENAMOSIOS, SPORTO, MŪŠKINIO PASKIRTIES PATALPŲS KAPITALINIO REMONTO PROJEKTNIAI PASIŪYMAI		
A1428	PV / PDV	D. Laurinaitienė	2022-08		
Atestato nr.	UAB NEBRAU pl. 30344916 M. Deulogos g. 10-3, Kaunas nebrau.com				
A1811	Arch.	V. Tamoliūnas	2022-08	Stateio numeris ir pavadinimas:	
A1695	Arch.	L. Tamauskas	2022-08	1-SHANGELAVIMO PASKIRTIES PASTATAS	
A1704	Arch.	R. Rašišius	2022-08	Dokumento pavadinimas:	Laida
	Arch.	E. Staišys	2022-08	STOGO GROVIMO PLANAS M1.200	0
Statybinis	Dokumento žymuo:				Lapų
LT	UAB „TECHFABRIKAS“	NEB-20-21-PP-SA-07.1			Lapų 0 1

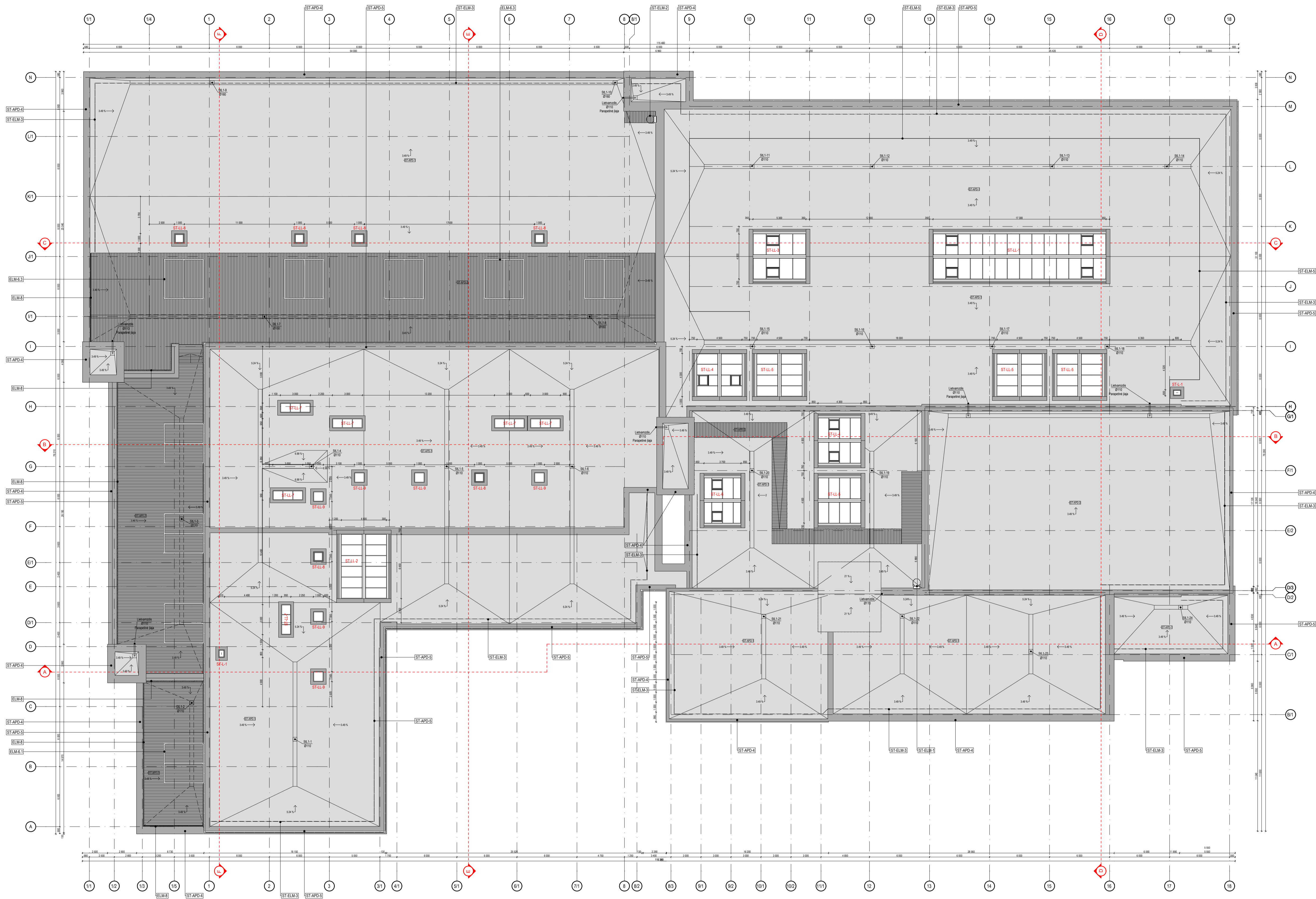

AIŠKINAMIEJI ŽYMĖJIMAI	
ŽYMĖJIMAS	APRAŠYMAS
ST-APD-x	Stogo apdailos tipo žymėjimas
ST-ELM-x	Stogo elemento tipo žymėjimas
ST-LL-x	Stogo lauko langų tipo žymėjimas
ST-L-x	Stogo luko tipo žymėjimas

SUTARTINAI PAŽYMĖJIMAI	
ŽYMĖJIMAS	APRAŠYMAS
	ST-APD-1 Dvisluoksnė bituminė stogo danga
	ST-APD-2 Eksploatuojama stogo danga
	ST-APD-3 Dvisluoksnė bituminė stogo danga
	ST-APD-4 Parapetų apskardinimas skardos tankstiumu, spalva - RAL 7024
	ST-APD-5 Parapetų apskardinimas skardos tankstiumu, spalva - RAL 9016
PASTABOS	
<ol style="list-style-type: none"> Visi matavimai sužymėti milimetrais; Projekto nulines lygis atitinka 9.30 m absoliutus aukštį (±0.00 = 9.30); Inžinerinės rangos išdėstymą ant stogo žūrėti atitinkamoje projekto dalyje; Inž. rangos apžeminimai ant stogo rengiami vaikščiojimo takai (susipintis stogo dangos konstrukcija); Stogo vidinio kamienėlio grengiam pagal parinktos stogo dangos technologiją; Stogo nuolydžius tiksliai darbu projekto studijoje; Stoguose, apribuotose parapetais, turi būti įrengti avariniai lietus vandens išvadai; Stalyninių gaminių parametus tiksliai darbu projekto metu; Visus pakitimus būtina derinti su projekto autoriumi; 	

0		2022-08		PROJEKTIŲ PASIŪLYMŲ	
Laida	Išleidimo data	Laidos statusas, kelimo priežastis (jei taikoma)			
Atestato nr.	Individualios veiklos pažyma Nr. 085576 Tel. +370669716 d.vovskij@inbox.com		Projekto pavadinimas: GAMYBOS, PRAMONĖS PASKIRTIES PASTATO - GAMYBINIS PASTATAS (LNK. NR. 2191-1006-0007) KLAIPĖDŽE BANGŲ G. 2 PASKIRTIES KEITIMŲ Į SANKELIAMŲ SU ADMINISTRACIJOS, PREKYBOS PASLAUGŲ, GYVENAMOSIOS, SPORTO, MŪŠIŲ PASKIRTIES PATALPŲS KAPITALINIO REMONTO PROJEKTIŲ PASIŪLYMŲ		
A1428	PV / PDV / D. Laurinaitienė	2022-08	DNR NEBRAU pl. 30344986 M. Deulogis 10-3, Kaunas nebrau.com		
A1811	Arch. V. Tamoliūnas	2022-08	Statinio numeris ir pavadinimas		
A1695	Arch. L. Tamauskas	2022-08	1-SANDELIAVIMO PASKIRTIES PASTATAS		
A1704	Arch. R. Raščiūnas	2022-08	Dokumento pavadinimas:		
	Arch. E. Stalys	2022-08	STOGO PLANAS M1:200		
Šaltiniai:	Dokumento šaltinis:		Lapų		
LT	UAB „TECHFABRIKAS“	NEB-20-21-PP-SA-07.2	0	Lapų	
				1	

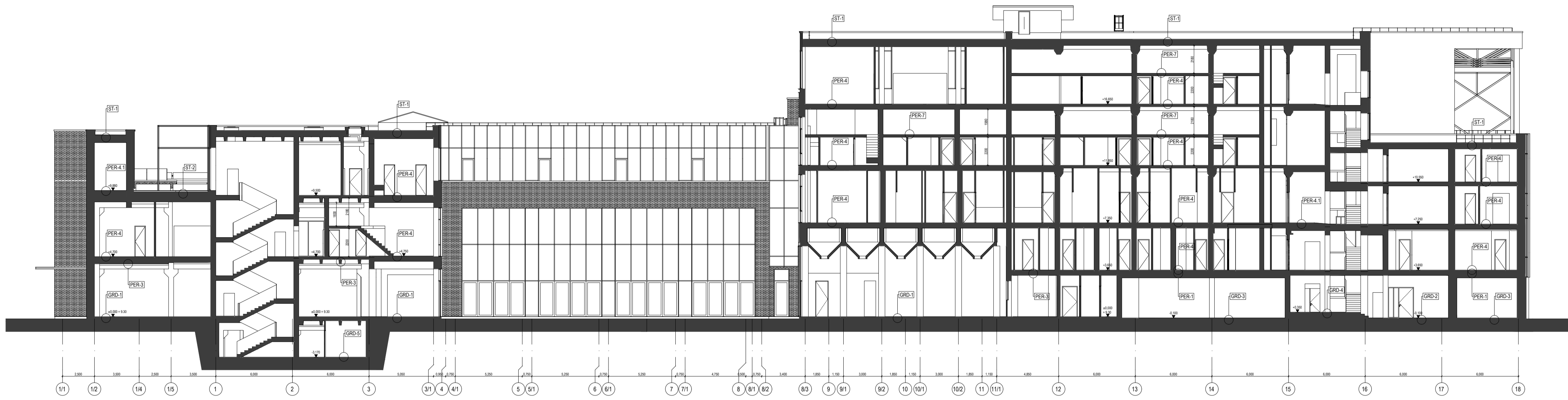

1:200

Pjūvis: A-A



1:200

Pjūvis: B-B

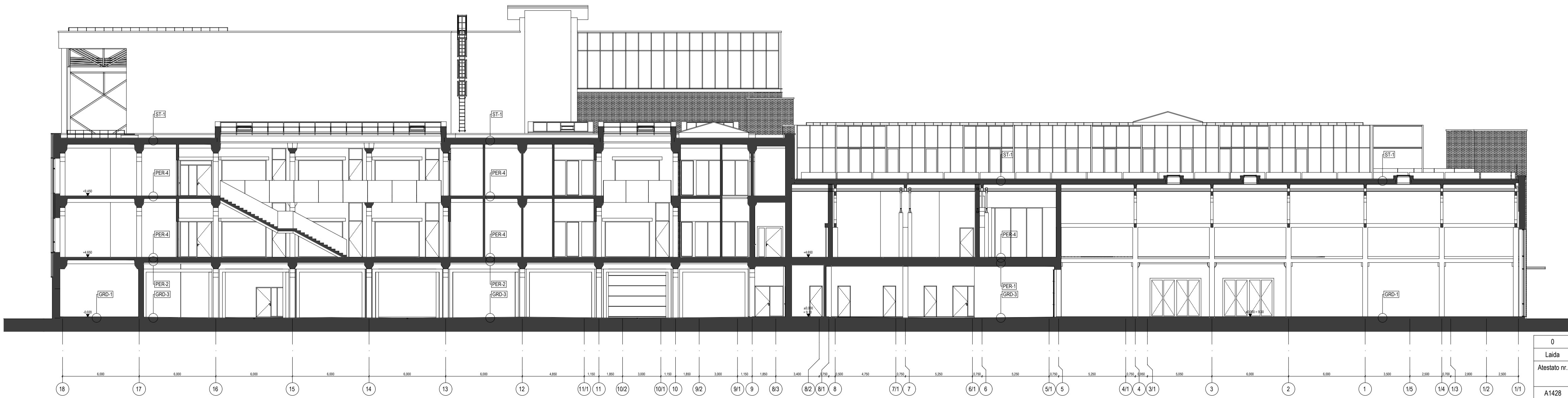

1:200

Pjūvis: C-C

AIŠKINAMIEJI ZĪMĒJĀJI	
ZĪMĒJĀJIS	APRAŠĪJĀJIS
GRD-x	Grīdu detaļes tipu zīmējums
PER-x	Pretsārga detaļes tipu zīmējums
ST-x	Slīdņu detaļes tipu zīmējums
APD-x	Fasādo apdales tipu zīmējums

* Griauņamais siens zīmējumā atskiruse aukstū givņimo planuose

PASTABAS	
1.	Visi atņēmyis zīmēmyi milimetrās.
2.	Projekto mēmyis lygys atšķiriba ±0.00 = 9.30).
3.	Stybylymy gāmyņu parametrys šlyliti darbo projekto mēmy.
4.	Vasus paklymyus bōmya derēmyi su projekto autorium.
5.	Griauņamais siens zīmējumā atskiruse aukstū givņimo planuose

0		2022-08		PROJEKTNĀJĀ PASĪJĪJĀJIS	
Laida	Išleydymo data	Laida statusas	kylmo priesabys (gyi takomas)		
Atestato nr.	Individovalos veiklo pasyrymā Nr. 085976 Tel.: +3706697916 d.vovskyn@nebrau.com		Projekto pasyrymyas: GAMYBOS, PRAMONES, PASKIRTES PASTATO - GAMYBĪNAS PASTATAS (UNIK. NR. 2191-1006-0007) KJAVIECKE BANGU G. 2 PASKIRTES KĒYTRĀDĪ ŠANKELYMYNO SU ADMINISTRACIYONIS, PREKYBOS, PASLYJŪGŪ, GYVENAMOSIOMAS, SPORTO, MITYNIMO PASKIRTES PATALPOMS KAPITALINO REMONTO PROJEKTNĀJĀ PASLYJĪJĀJIS		
A1428	PV / PDV	D. Laurinaitienė	2022-08		
Atestato nr.	DAB NEBRAU pl. 1, 30344916 M. Devalos g. 10-3, Kaunas info@nebrau.com		2022-08	Stato no myris ir pasyrymyas: 1-SANDELYMYNO PASKIRTES PASTATAS	Laida
A1811	Arch.	V. Tamoliūnas	2022-08	0	
A1695	Arch.	L. Tamauskas	2022-08		
A1704	Arch.	R. Rašūnas	2022-08		
	Arch.	E. Stalys	2022-08	PJŪVĪS A-A, PJŪVĪS B-B, PJŪVĪS C-C M1:200	Laida
					0
Styrykys:	LT		Dokumento šlymas:	Lapas Lapų	
	UAB „TECHFABRIKAS“		NEB-20-21-PP-SA-08.1	0	1

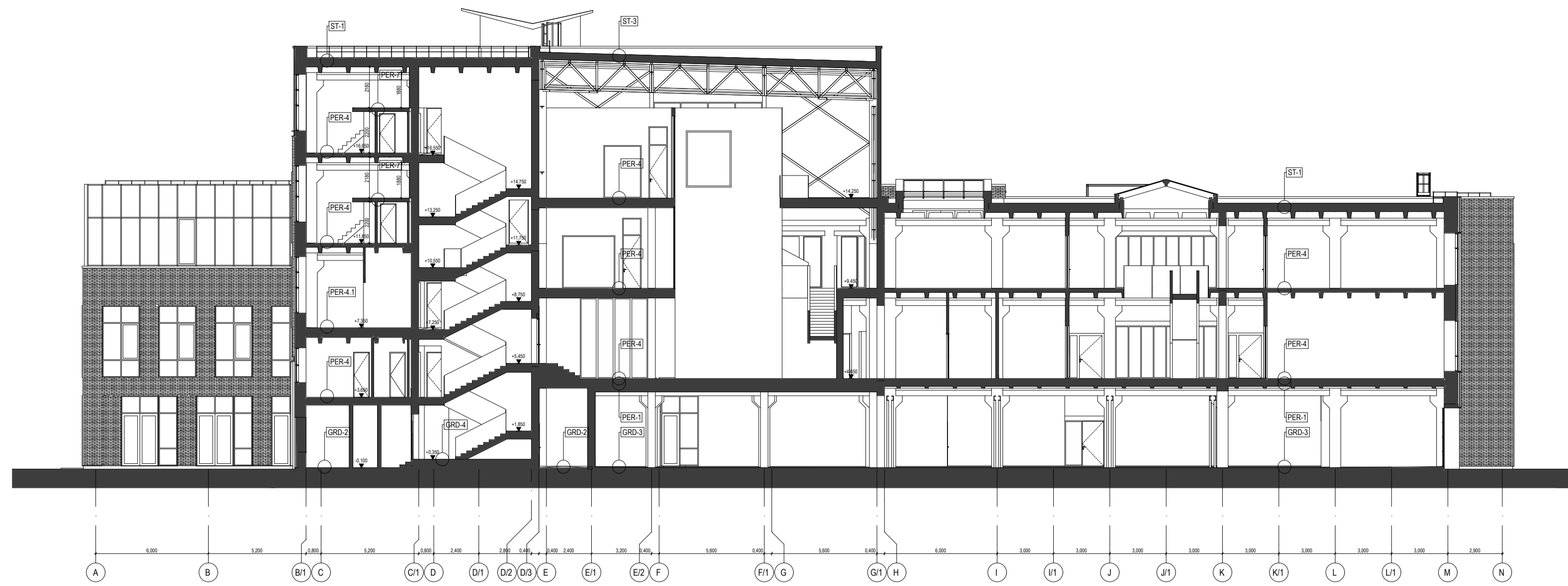

1:200

Pjūvis: D-D

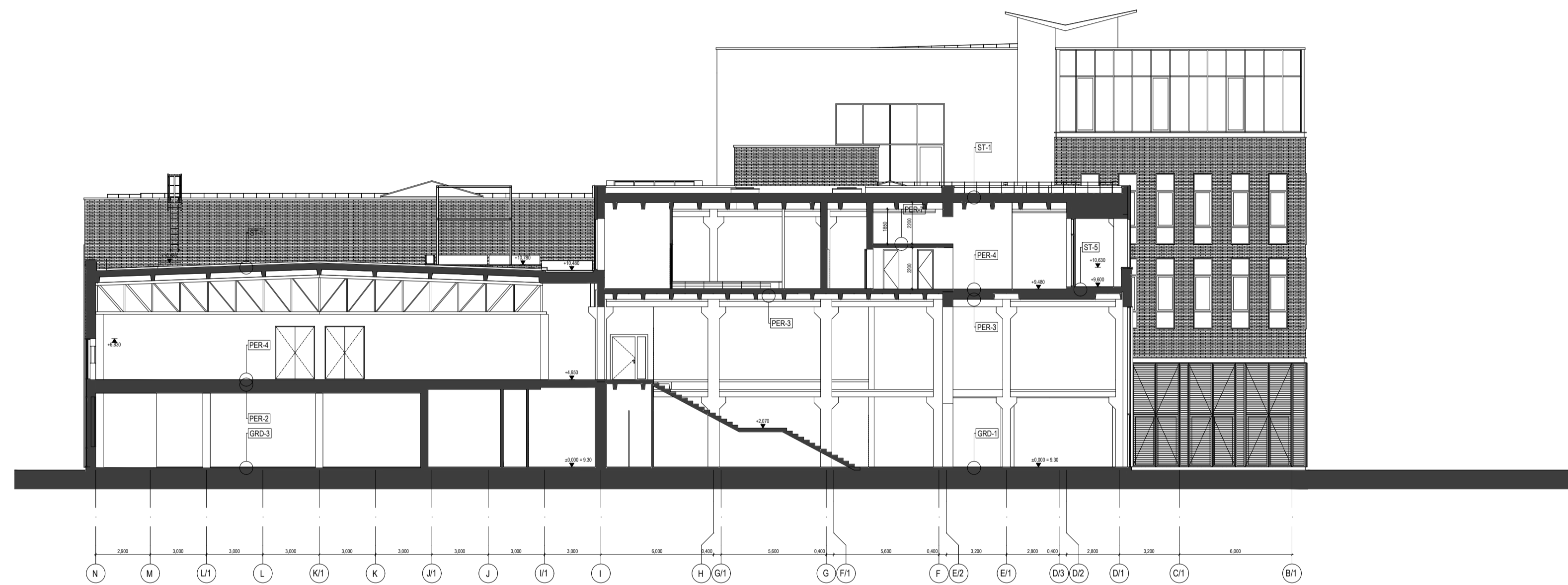

1:200

Pjūvis: E-E

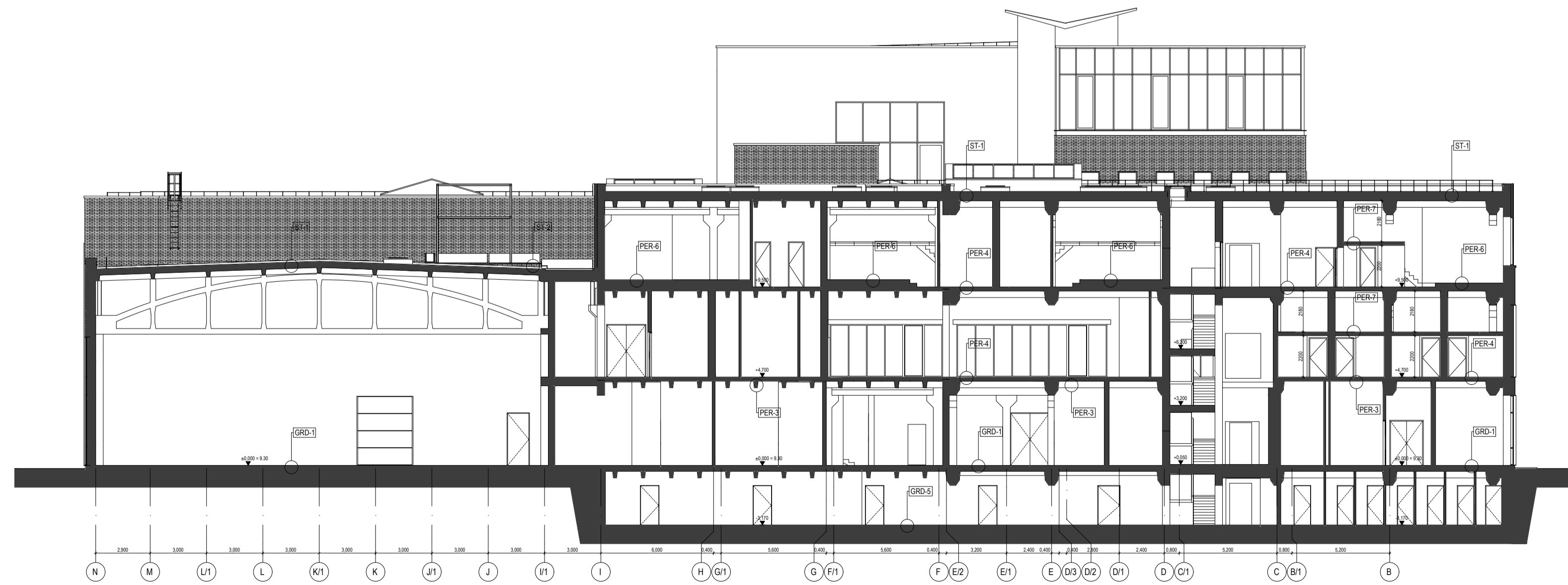

1:200

Pjūvis: F-F

AIŠKINAMIEJI ŽYMĖJIMAI	
ŽYMĖJIMAS	APRAŠYMAS
GRD-x	Grindų detalių tipo žymėjimas
PER-x	Perdangos detalių tipo žymėjimas
ST-x	Stogo detalių tipo žymėjimas
APD-x	Fasado apdailos tipo žymėjimas

* Griauamos sienos sužymėtos atskirose aukštų grovimo planuose

PASTABOS	
1.	Visi atmatymai sužymėti milimetrais.
2.	Projekto nuolinių lygių atitinka 0.30 m absoliutus aukštį (±0.00 = 9.30).
3.	Stebėjimų gaminių parametrai išdėstyti darbo projekto metu.
4.	Visus pakitimus būtina derinti su projekto autoriumi.
5.	Griauamos sienos sužymėtos atskirose aukštų grovimo planuose

0		2022-08		PROJEKTNIAI PASIŪLYMAI	
Laida		Išleidimo data		Laidos statusas, kelimo pabrėžtis (jei taikoma)	
Atestato nr.	A1428	PV / PDV	D. Laurinaitienė	Projekto pavadinimas: GAMYBOS, PRAMONĖS PASKIRTIES PASTATO - GAMYBINIS PASTATAS (LNK: NR. 2191-1006-6067) KLAMĖDŽIŲ BANDŲ G. 2 PASKIRTIES KETIMŲ I ŠAKELIARINKIO SU ADMINISTRACIJOS, PREKYBOS PASLAUGŲ, GYVENAMOSIAMS, SPORTO, MŪŠIŲ PASKIRTIES PATALPŲS KAPITALINIO REMONTO PROJEKTNIAI PASIŪLYMAI	Individualios veiklos pažyma Nr. 085976 Tel. +370669776 d.vovskyn@inbox.com
Atestato nr.		UAB NEBRAU		2022-08	Projekto parengėjas: V. Tamoliūnas L. Tamauskas R. Rašūnas E. Staišys
A1811	Arch.	V. Tamoliūnas		2022-08	Statinio numeris ir pavadinimas: 1-SANDĖLIAVIMO PASKIRTIES PASTATAS
A1695	Arch.	L. Tamauskas		2022-08	
A1704	Arch.	R. Rašūnas		2022-08	
	Arch.	E. Staišys		2022-08	
Statybos:					
LT	UAB „TECHFABRIKAS“			NEB-20-21-PP-SA-08.2	
					Laida 0
					Lapai 1

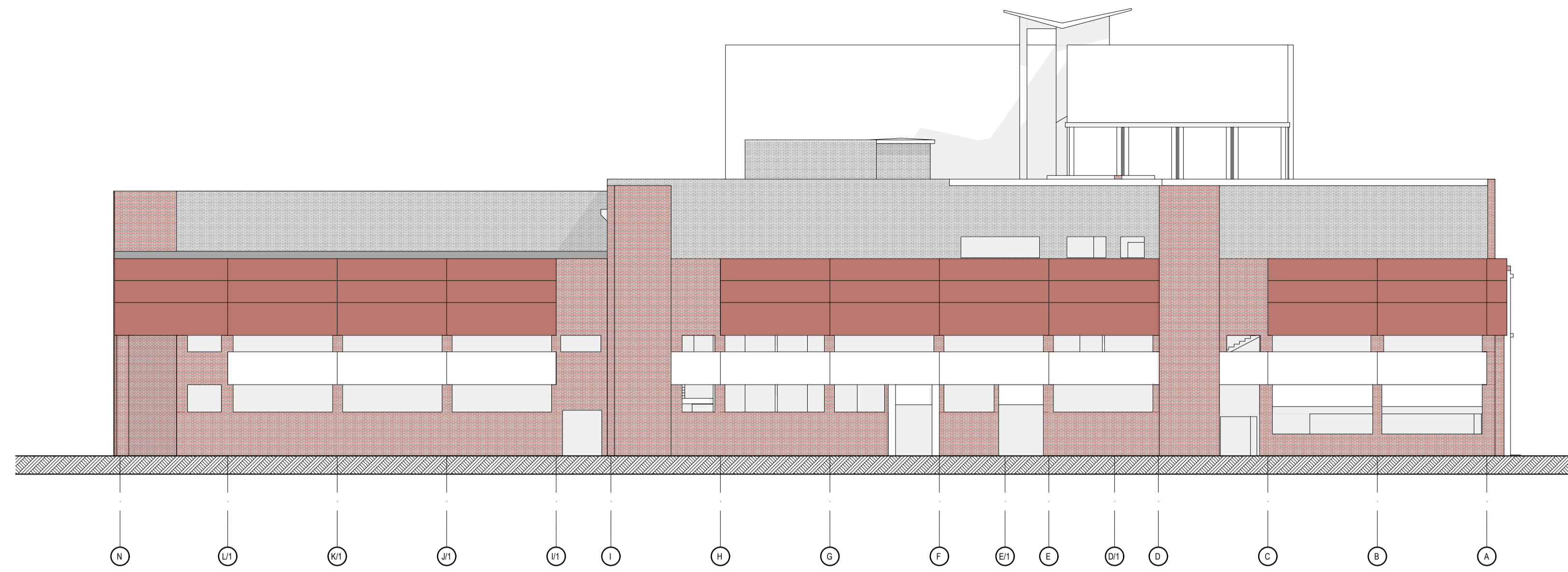

1:200 Esamas šiaurės vakarų fasadas



1:200 Projektuojamas šiaurės vakarų fasadas



1:200 Projektuojamas vidinis šiaurės vakarų fasadas

AIŠKINAMIEJI ŽYMĖJIMAI	
ŽYMĖJIMAS	APRAŠYMAS
APD-x	Fasado apdailos tipo žymėjimas
ELM-x	Fasado elemento tipo žymėjimas
LL-x	Lauko langų tipo žymėjimas
LV-x	Lauko vitrinų tipo žymėjimas
LD-x	Lauko stiklinių durų tipo žymėjimas
LDA-x	Lauko durų tipo žymėjimas
GV-x	Gerato vartų tipo žymėjimas
SUTARTINIAI PAŽYMĖJIMAI	
ŽYMĖJIMAS	APRAŠYMAS
APD-1	Plytelų plytelių ir plytelių apdaila, spalva - raudona
APD-2	Plytelų plytelių ir plytelių apdaila, spalva - pilka
APD-3	Grubaus struktūrinio trinko apdaila, spalva - RAL 9016
APD-4	Dažyto aliuminio karkasas su aliuminio kompozito kasetėlių apdaila, spalva - RAL 9016
APD-5	Armuito betono plokščių apdaila, spalva - antracitas
APD-6	Struktūrinio trinko apdaila, spalva - RAL 9016
APD-7	Struktūrinio trinko apdaila, spalva - RAL 7024
APD-8	Aliuminio kompozito kasetėlių apdaila, spalva - RAL 7024
APD-9	Struktūrinio trinko apdaila cokolui, spalva - RAL 7024
APD-10	Aliuminio kompozito kasetėlių apdaila, spalva - RAL 7024
APD-11	Terasinių plytelių apdaila, spalva - pilka su betono tekstūra
PASTABOS	
1. Visi atmatymai sužymėti milimetrais.	
2. Projekto rulinis lygis atitinka 0.30 m absoliutus aukštį (±0.00 = 0.30).	
3. Visuose fasaduose, langų, angų apdarai prie plytelių fasadų, apdailos elementu ELM-1.	
4. Statybinių gaminių parametrus tikslinti darbo projekto metu.	
5. Visus pakitimus būtina derinti su projekto autoriumi.	

0		2022-08		PROJEKTIŲ PASIŪLYMŲ	
Laida	Išleidimo data	Laidos statusas, kelimo prezbiteris (jei taikoma)			
Atestato nr.		Projekto pavadinimas: GAMYBOS, PRAMONĖS PASIRIŠTIES PASTATO - GAMYBOS PASTATAS (LNK, NR. 2181-1006-0007) KLAFEDKĖ BANGŲ G. 2 PASIRIŠTIES KOTINIO 1 ŠAKELIŲVAINIO SU ADMINISTRACIJOS, PREKYBOS PASLAUGŲ, UYVENAMOSIOS, SPORTO, MŪŠIŲ PASIRIŠTIES PATALPOMS KAPITALINIO REMONTO PROJEKTIŲNIAI PASIŪLYMŲ			
A1428	PV / PDV / D. Laurinaitienė	2022-08			
Atestato nr.		UAB NEBRAU pl. 30344866 M. Deulogo g. 10-3, Kaunas info@nebrau.com			
A1811	Arch. V. Tamoliūnas	2022-08	Statinio numeris ir pavadinimas:		
A1695	Arch. L. Tamauskas	2022-08	1-SAKELIŲVAINIO PASIRIŠTIES PASTATAS		
A1704	Arch. R. Rašūnas	2022-08	Dokumento pavadinimas:		Laida
	Arch. E. Staišys	2022-08	ESAMAS ŠIAURĖS VAKARIŲ FASADAS, PROJ. ŠIAURĖS VAKARIŲ FASADAS, PROJ. VIDINIS ŠIAURĖS VAKARIŲ FASADAS M1:200		0
Statybinis			Dokumento žymis:		Lapų
LT	UAB „TECHFABRIKAS“		NEB-20-21-PP-SA-09.1		0 / 1

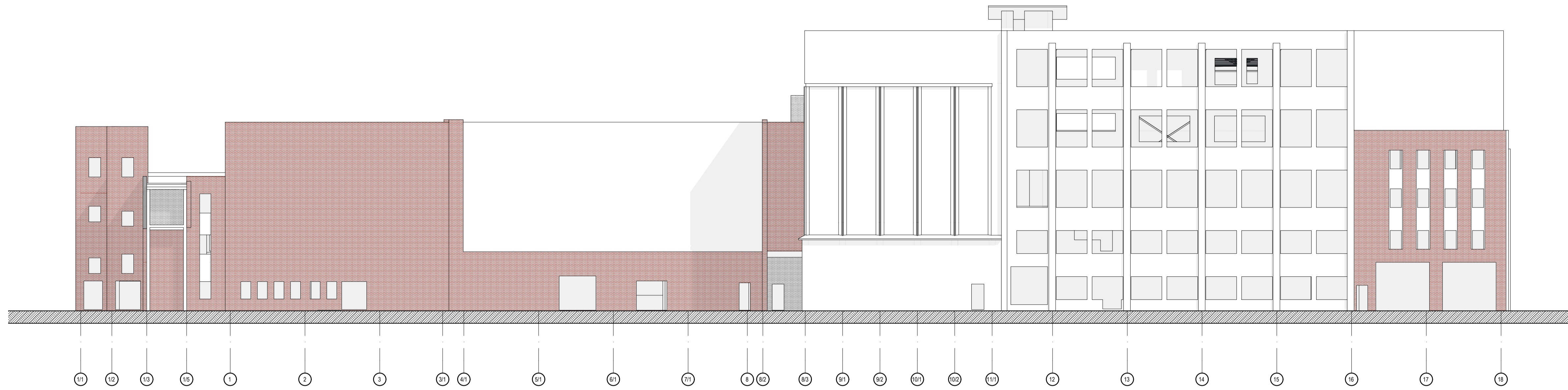

1:200 Esamas pietvakarių fasadas



1:200 Projektuojamas pietvakarių fasadas

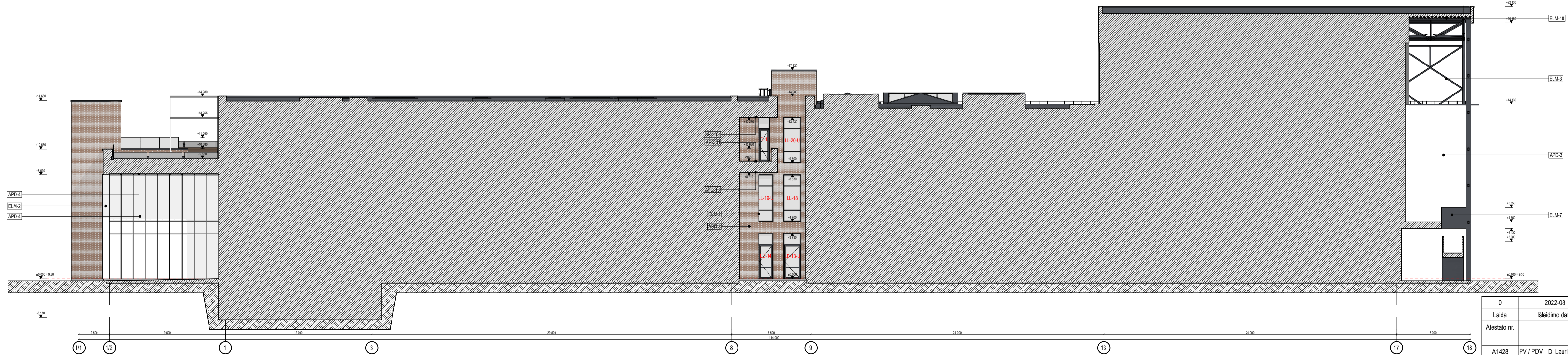

1:200 Projektuojamas vidinis pietvakarių fasadas

AIŠKINAMIEJI ŽYMĖJIMAI	
ŽYMĖJIMAS	APRAŠYMAS
APD-x	Fasado apdailos tipo žymėjimas
ELM-x	Fasado elemento tipo žymėjimas
LL-x	Lauko langų tipo žymėjimas
LV-x	Lauko vitrinų tipo žymėjimas
LD-x	Lauko stiklinių durų tipo žymėjimas
LDA-x	Lauko durų tipo žymėjimas
GV-x	Gerato vartų tipo žymėjimas
SUTARTINIAI PAŽYMĖJIMAI	
ŽYMĖJIMAS	APRAŠYMAS
APD-1	Plytelų plytelių ir plytelių apdaila, spalva - raudona
APD-2	Plytelų plytelių ir plytelių apdaila, spalva - pilka
APD-3	Grubaus struktūrinio tinko apdaila, spalva - RAL 9016
APD-4	Dažyto aliuminio karkasas su aliuminio kompozito kasečių apdaila, spalva - RAL 9016
APD-5	Armuito betono plokščių apdaila, spalva - antracitas
APD-6	Struktūrinio tinko apdaila, spalva - RAL 9016
APD-7	Struktūrinio tinko apdaila, spalva - RAL 7024
APD-8	Aliuminio kompozito kasečių apdaila, spalva - RAL 7024
APD-9	Struktūrinio tinko apdaila cokolui, spalva - RAL 7024
APD-10	Aliuminio kompozito kasečių apdaila, spalva - RAL 7024
APD-11	Terasinių plytelių apdaila, spalva - pilka su betono tekstūra
PASTABOS	
1. Visi atmatymai sužymėti milimetrais.	
2. Projekto rėlinis lygis atitinka 0.30 m absoliutus aukštį (±0.00 = 9.30).	
3. Visuose fasaduose, langų angose prieš plytelių, apdailos elementus ELM-1.	
4. Statybinių gaminių parametrus tikslinti darbo projekto metu.	
5. Visus pakitimus būtina derinti su projekto autoriumi.	

0		2022-08	PROJEKTO PAVADINIMAS
Laida	Išleidimo data	Laidos statusas, keitimo priežastis (jei taikoma)	
Atestato nr.	A1428	PV / PDV / D. Laurinaitienė	Projekto pavadinimas: GAMYBOS, PRAMONĖS PASIRIŠTIES PASTATO - GAMYBINIS PASTATAS (LNK. NR. 2191-1006-0007) KLAFEDŽE BANGŲ G. 2 PASIRIŠTIES KOTIRIO 1 ŠAKELIARINIO SU ADMINISTRACINEMS, PREKYBOS PASLAUGŲ, GYVENAMOSIAMS, SPORTO, MŪŠIARINIO PASIRIŠTIES PATALPOMS KAPITALINIO REMONTO PROJEKTO PAVADINIMAS
Atestato nr.	UAB NEBRAU	UAB NEBRAU pl. 30344916 M. Deulogo g. 103, Kaunas nebrau.com	Individualus veiklos pažymėjimas Nr. 085976 Tel. +3706868719 d.voytkin@nebrau.com
A1811	Arch. V. Tamoliūnas	2022-08	Statinio numeris ir pavadinimas: 1-SANDELIAVIMO PASIRIŠTIES PASTATAS
A1695	Arch. L. Tamauskas	2022-08	
A1704	Arch. R. Rašūnas	2022-08	
	Arch. E. Stašys	2022-08	Dokumento pavadinimas: ESAMAS PIETVAKARIŲ FASADAS, PROJ. PIETVAKARIŲ FASADAS, PROJ. VIDINIS PIETVAKARIŲ FASADAS M1:200
Statybinis	Dokumento žymuo:		Laida
LT	UAB „TECHFABRIKAS“	NEB-20-21-PP-SA-09.2	Lapų 0 1

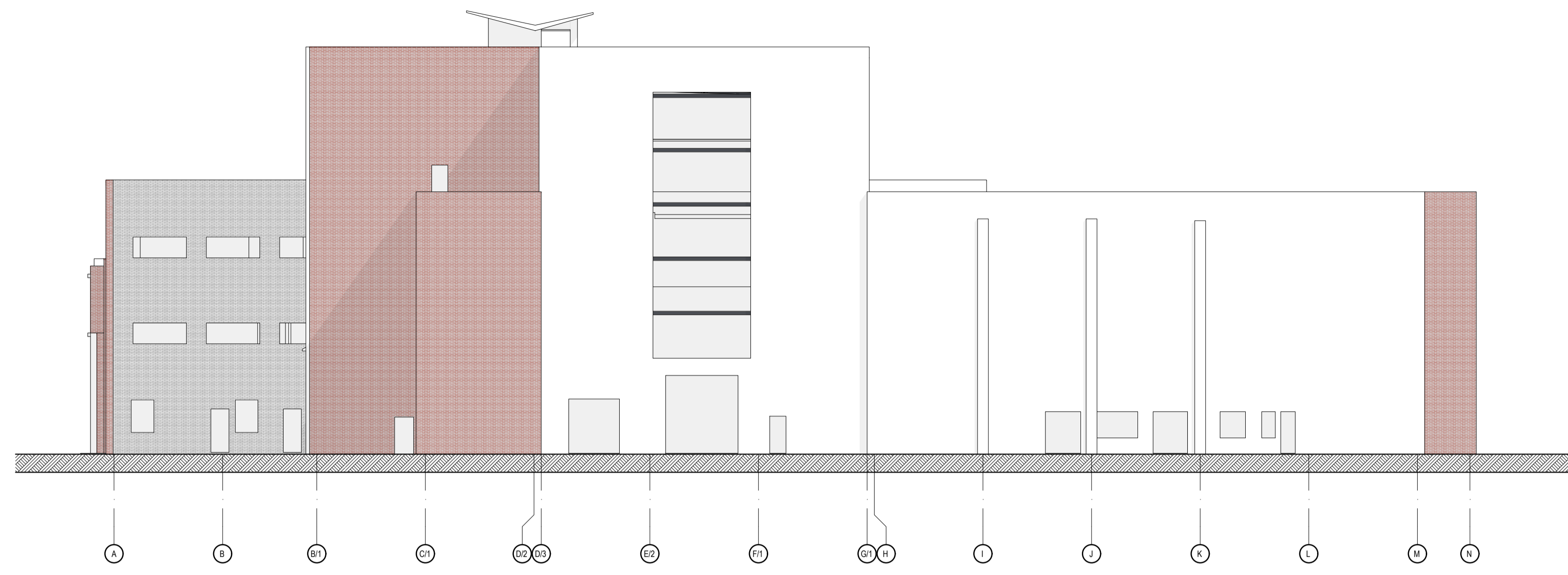

1:200 Esamas pietryčių fasadas

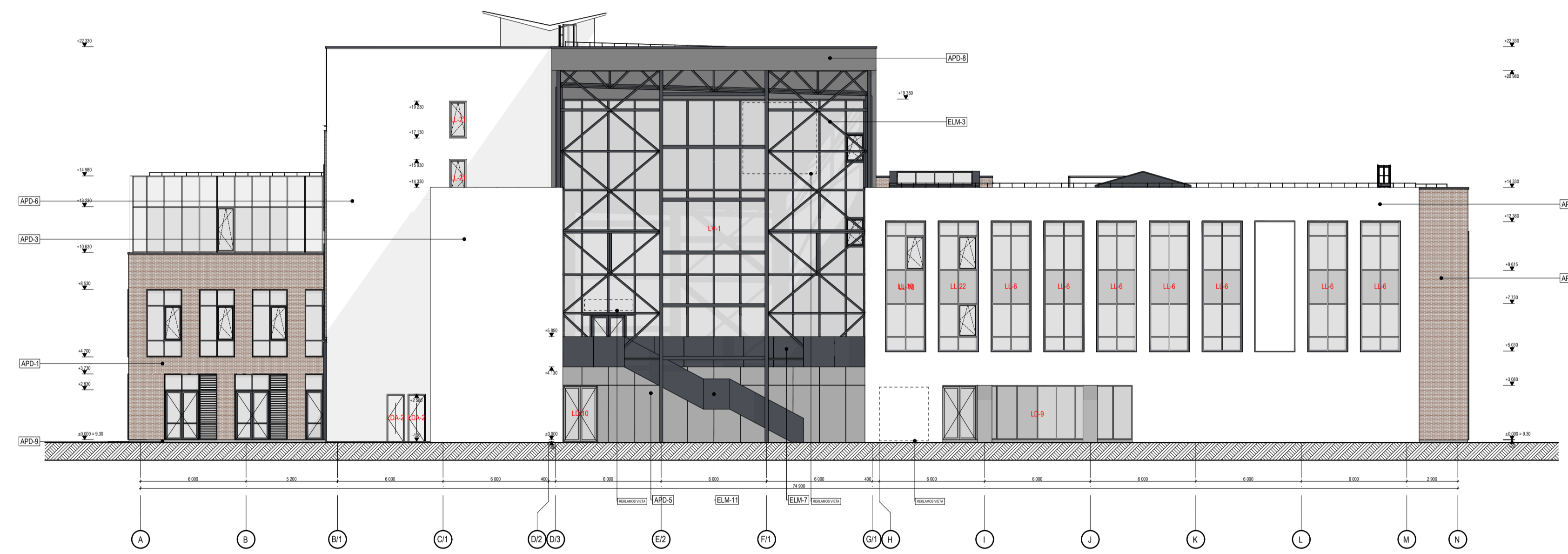

1:200 Projektuojamas pietryčių fasadas

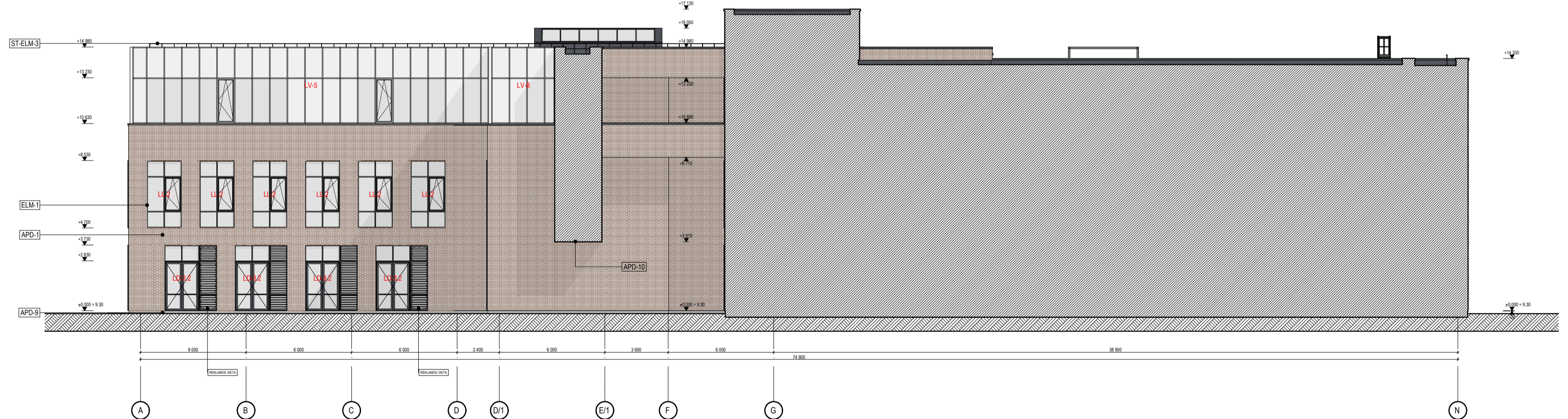

1:200 Projektuojamas vidinis pietryčių fasadas

AIŠKINAMIEJI ŽYMĖJIMAI	
ŽYMĖJIMAS	APRAŠYMAS
APD-x	Fasado apdailos tipo žymėjimas
ELM-x	Fasado elemento tipo žymėjimas
LL-x	Lauko langų tipo žymėjimas
LV-x	Lauko vitrinų tipo žymėjimas
LD-x	Lauko stiklinių durų tipo žymėjimas
LDA-x	Lauko durų tipo žymėjimas
GV-x	Garatų vartų tipo žymėjimas
SUTARTINIAI PAŽYMĖJIMAI	
ŽYMĖJIMAS	APRAŠYMAS
APD-1	Plytelų plytelių iš plytų apdaila, spalva - raudona
APD-2	Plytelų plytelių iš plytų apdaila, spalva - pilka
APD-3	Grubaus struktūrinio tinko apdaila, spalva - RAL 9016
APD-4	Dažyto aluminio rėmkas su aluminio kompozito kasetėlių apdaila, spalva - RAL 9016
APD-5	Armuito betono plokščių apdaila, spalva - antracitas
APD-6	Struktūrinio tinko apdaila, spalva - RAL 9016
APD-7	Struktūrinio tinko apdaila, spalva - RAL 7024
APD-8	Aluminio kompozito kasetėlių apdaila, spalva - RAL 7024
APD-9	Struktūrinio tinko apdaila cokolui, spalva - RAL 7024
APD-10	Aluminio kompozito kasetėlių apdaila, spalva - RAL 7024
APD-11	Terasinių plytelių apdaila, spalva - pilka su betono tekstūra
PASTABOS	
<ol style="list-style-type: none"> 1. Visi atmatymai sužymėti milimetrais; 2. Projekto nuliniis lygiais atitinka 0,30 m absoliutus suAšio (+0,00 = 9,30); 3. Visuose fasaduose, langų angose išorėje prie plytelių fasadų, apdailomi elementu ELM-1; 4. Stabdomųjų gaminių parametrus tikslinti darbo projekto metu; 5. Visus pakitimus būtina derinti su projekto autoriumi; 	

0		2022-08		PROJEKTIŲ PASIŪLYMŲ	
Laida	Išleidimo data	Laidos statusas, kelimo prieštatis (jei taikoma)			
Atestato nr.	A1428	PV / PDV / D. Laurinaitienė	2022-08	Projekto pavadinimas: GAMYBOS, PAMONĖS PASKIRTIES PASTATO - GAMYBINIS PASTATAS (LNK, NR. 2191-1006-0007) KLAFEDKĖ BANGŲ G. 2 PASKIRTIES KŪRINIO 1 ŠAKELIŲ VILNIO SU ADMINISTRACINĖS, PREKYBOS PASLAUGŲ, UYVENAMOSIOS, SPORTO, MATTINAMO PASKIRTIES PATALPOMS KAPITALINIO REMONTO PROJEKTIŲNIAI PASIŪLYMŲ	Projekto pavadinimas: GAMYBOS, PAMONĖS PASKIRTIES PASTATO - GAMYBINIS PASTATAS (LNK, NR. 2191-1006-0007) KLAFEDKĖ BANGŲ G. 2 PASKIRTIES KŪRINIO 1 ŠAKELIŲ VILNIO SU ADMINISTRACINĖS, PREKYBOS PASLAUGŲ, UYVENAMOSIOS, SPORTO, MATTINAMO PASKIRTIES PATALPOMS KAPITALINIO REMONTO PROJEKTIŲNIAI PASIŪLYMŲ
Atestato nr.	UAB „NEBRAU“ M. Deuloko g. 103-3, Kaunas info@nebrau.com	UAB „NEBRAU“ M. Deuloko g. 103-3, Kaunas info@nebrau.com	2022-08	2022-08	2022-08
A1811	Arch. V. Tamoliūnas		2022-08	2022-08	2022-08
A1695	Arch. L. Tamauskas		2022-08	2022-08	2022-08
A1704	Arch. R. Rašišius		2022-08	2022-08	2022-08
	Arch. E. Staišys		2022-08	2022-08	2022-08
Statybinis	UAB „TECHFABRIKAS“				
LT					

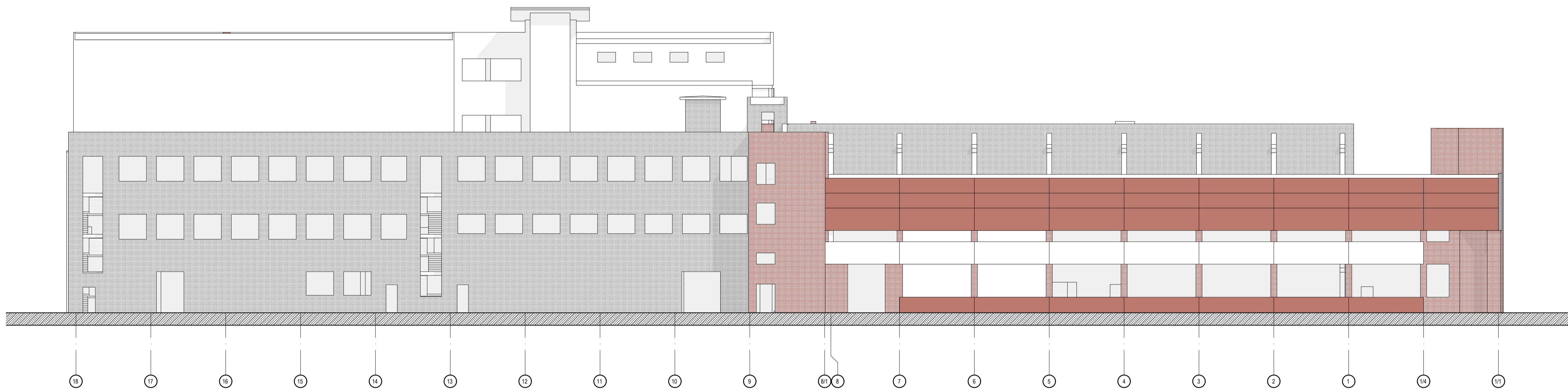

1:200 Esamas šiaurės rytų fasadas



1:200 Projektuojamas šiaurės rytų fasadas

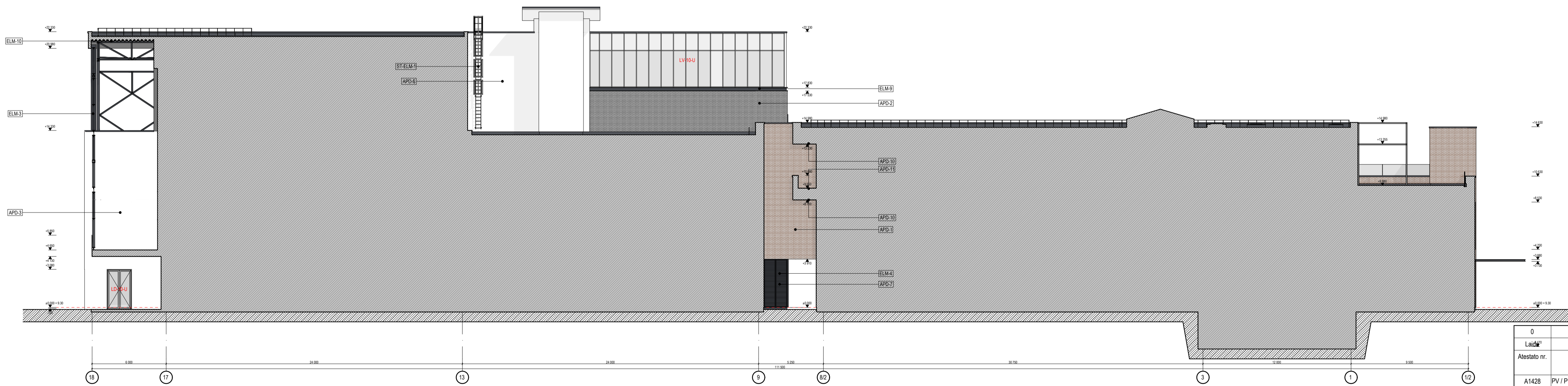

1:200 Projektuojamas vidinis šiaurės rytų fasadas

AIŠKINAMIEJI ŽYMĖJIMAI	
ŽYMĖJIMAS	APRAŠYMAS
APD-x	Fasado apdailos tipo žymėjimas
ELM-x	Fasado elemento tipo žymėjimas
LL-x	Lauko langų tipo žymėjimas
LV-x	Lauko vitrinų tipo žymėjimas
LD-x	Lauko stiklinių durų tipo žymėjimas
LDA-x	Lauko durų tipo žymėjimas
GV-x	Garatų vartų tipo žymėjimas
SUTARTINIAI PAŽYMĖJIMAI	
ŽYMĖJIMAS	APRAŠYMAS
APD-1	Plytelių plytelių ir plytelių apdaila, spalva - raudona
APD-2	Plytelių plytelių ir plytelių apdaila, spalva - pilka
APD-3	Grubaus struktūrinio tinko apdaila, spalva - RAL 9016
APD-4	Dažyto aluminio rėms su aliuminio kompozito kasetėmis apdaila, spalva - RAL 9016
APD-5	Armuito betono plokščių apdaila, spalva - antracitas
APD-6	Struktūrinio tinko apdaila, spalva - RAL 9016
APD-7	Struktūrinio tinko apdaila, spalva - RAL 7024
APD-8	Aluminio kompozito kasetės apdaila, spalva - RAL 7024
APD-9	Struktūrinio tinko apdaila cokolui, spalva - RAL 7024
APD-10	Aluminio kompozito kasetės apdaila, spalva - RAL 7024
APD-11	Terasinių plytelių apdaila, spalva - pilka su betono tekstūra
PASTABOS	
1. Visi atmatymai sužymėti milimetrais.	
2. Projekto nulines lygis atitinka 9.30 m absoliutus aukštį (±0.00 = 9.30).	
3. Visuose fasaduose, langų, angų apsaubai prie plytelių fasadų, apsaubos apdailos elementu ELM-1.	
4. Statybinių gaminių parametrus tikslinti darbo projekto metu.	
5. Visus pakitimus būtina derinti su projekto autoriumi.	

0		2022-08		PROJEKTNIAI PASIŪYMAI	
Laida		Išleidimo data		Laidos statusas, kelimo priežastis (jei taikoma)	
Atestato nr.	A1428	PV / PDV	D. Laurinaitienė	Projekto pavadinimas: GAMYBOS, PRAMONĖS PASKIRTIES PASTATO - GAMYBINIS PASTATAS (LNK, NR. 2191-1006-8067) KLAFEDKĖ BENDROJE UAB PASKIRTIES KOTIRIO I ŠANGHAJINIO SU ADMINISTRACINĖS, PREKYBOS PASLAUGŲ, GYVENAMOSIOS, SPORTO, MŪŠKINIO PASKIRTIES PATALPOMS KAPITALINIO REMONTO PROJEKTNIAI PASIŪYMAI	Projekto pavadinimas: GAMYBOS, PRAMONĖS PASKIRTIES PASTATO - GAMYBINIS PASTATAS (LNK, NR. 2191-1006-8067) KLAFEDKĖ BENDROJE UAB PASKIRTIES KOTIRIO I ŠANGHAJINIO SU ADMINISTRACINĖS, PREKYBOS PASLAUGŲ, GYVENAMOSIOS, SPORTO, MŪŠKINIO PASKIRTIES PATALPOMS KAPITALINIO REMONTO PROJEKTNIAI PASIŪYMAI
Atestato nr.		UAB NEBRAU		UAB NEBRAU pl. 30254986 M. Deulogo g. 103, Kaunas nebrau.com	UAB NEBRAU pl. 30254986 M. Deulogo g. 103, Kaunas nebrau.com
A1811	Arch.	V. Tamoliūnas		2022-08	Statinio numeris ir pavadinimas: 1-SHANGHAJINIO PASKIRTIES PASTATAS
A1695	Arch.	L. Tamauskas		2022-08	
A1704	Arch.	R. Ražūnas		2022-08	
	Arch.	E. Staišys		2022-08	Dokumento pavadinimas: ESAMAS ŠIAURĖS RYTŲ FASADAS, PROJ. ŠIAURĖS RYTŲ FASADAS, PROJ. VIDINIS ŠIAURĖS RYTŲ FASADAS M1:200
Statybinis					Dokumento žymėjimas: NEB-20-21-PP-SA-09.4
LT		UAB „TECHFABRIKAS“			Lapas 0 Lapų 1