

SKLYPO PLANAS M 1:500

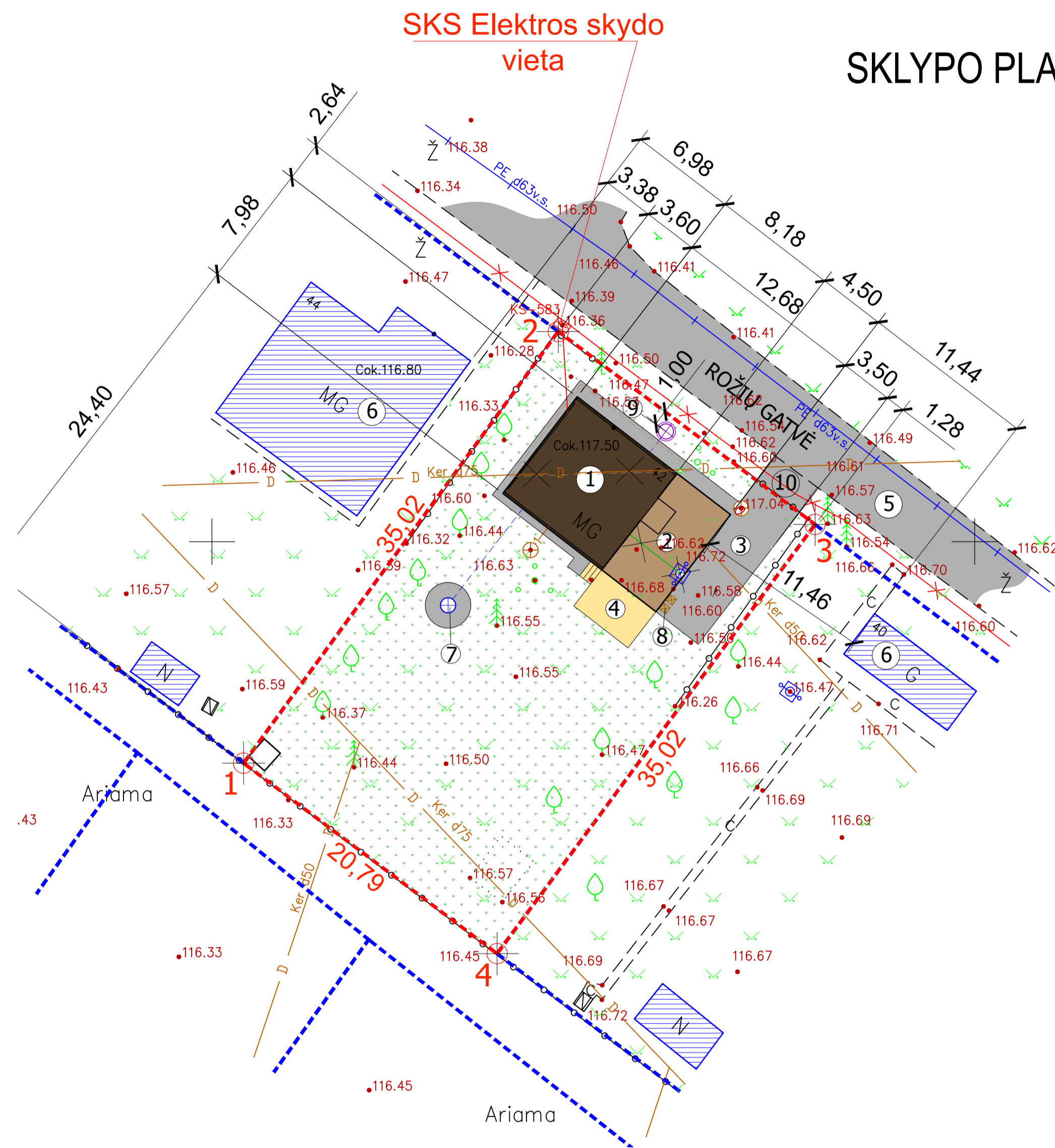

SKLYPO PLANO EKSLIKACIJA:

EIL. NR.	OBJEKTAS
1.	REKONSTRUOJAMAS SODO NAMELIS Į VIENO BUTO GYVENAMĄJĮ NAMĄ, UNIK. NR. 4400-1295-2006
2.	PROJEKTUOJAMAS PRIESTATAS
3.	2 VIETŲ AUTOMOBILIŲ STOVĖJIMO AIKŠTELĖ
4.	LAUKO TERASA
5.	ROŽIŲ GATVĖ
6.	GRETIMAS KAIMYNNINIS UŽSTATYMAS
7.	PROJEKTUOJAMAS ŠACHTINIS ŠULINYS
8.	VIETA TRUMPALAIKIAM ATLIEKŲ SANDĖLIAVIMUI
9.	PROJEKTUOJAMAS LAIKINAS, VIETINIS, SERTIFIKUOTAS BUITINIŲ NUOTEKŲ VALYMO ĮRENGINYS (REKOMENDUOJAMAS "AUGUST IR KO" VALYMO ĮRENGINYS AT-6)
10.	PROJEKTUOJAMAS ĮVAŽIAVIMAS Į SKLYPĄ IŠ ROŽIŲ GATVĖS (DANGA UŽ SKLYPO RIBŲ - ŽYVRAS)

SUTARTINIAI ŽYMĖJIMAI

PAVADINIMAS	ŽYMĖJIMAS
ŽEMĖS SKLYPO ROŽIŲ G. 42, TOLIOČIŲ K., ŠIAULIŲ KAIMIŠKOJI SEN., ŠIAULIŲ R.SAV. RIBOS TARP TAŠKŲ 1 - 4	
ROŽIŲ GATVĖ	
REKONSTRUOJAMO ESAMO PASTATO DALIS	
PROJEKTUOJAMAS PRIESTATAS	
PROJEKTUOJAMA LAUKO TERASA	
ESAMAS GRETIMAS UŽSTATYMAS	
ŠIUKŠLIŲ KONTEINERIS (TRUMPALAIKIAM ATLIEKŲ SANDĖLIAVIMUI)	
VEJA	

PASTABOS :

1. PROJEKTAS ATITINKA STATYBOS TECHNINIUS REGLAMENTUS, EKOLOGINIUS, PRIEŠGAISRINIUS, HIGIENINIUS REIKALAVIMUS.
2. PAGAL PARENGTĄ PROJEKTĄ - ESAMAS SODO NAMELIO PASTATAS REKONSTRUOJAMAS, PRISTATANT PRIESTATĄ. ESAMA KITA (SODŲ) PASKIRTIS KEIČIAMA Į GYVENAMĄJĄ (VIENO BUTO PASTATAI) PASKIRTĮ.
3. MINIMALUS ATSTUMAS NUO REKONSTRUOJAMO PASTATO KONSTRUKCIJŲ IKI KAIMYNNINIŲ ŽEMĖS SKLYPŲ TURI BŪTI NE MAŽESNIS KAIP 3,00 m.
4. SPECIALIOSIOS ŽEMĖS SKLYPO NAUDOJIMO SĄLYGOS TURI BŪTI PATIKSLINTOS BEI ĮREGISTRUOTOS REGISTRŲ CENTRE IKI STATINIO STATYBOS UŽBAIGIMO DEKLARAVIMO.
5. ESAMAS ŠACHTINIS ŠULINYS NAIKINAMAS. PROJEKTUOJAMAS NAUJAS ŠACHTINIS ŠULINYS, NUO KURIO BUS TIEKIAMAS VANDUO Į REKONSTRUOJAMĄ PASTATĄ.
6. ĮVAŽIAVIMAS Į SKLYPĄ - PROJEKTUOJAMAS NUO ROŽIŲ GATVĖS PUSĖS.
7. AUTOMOBILIŲ PARKAVIMAS - SKLYPO RIBOSE.
8. KIEMO AIKŠTELĖS PROJEKTUOJAMOS DANGOS PLOTAS - 60,0 kv.m.
9. PROJEKTUOJAMAS LAIKINAS SERTIFIKUOTAS BUITINIŲ NUOTEKŲ VIETINIS VALYMO ĮRENGINYS. 15,0 m RIBOSE NUO ŠACHTINIŲ ŠULINIŲ NĖRA.
10. PAKLOJUS ROŽIŲ GATVĖJE CENTRALIZUOTUS VANDENTIEKIO IR NUOTEKŲ ŠALINIMO TINKLUS, BŪTINA PRIE JŲ PRISIJUNGTI. TUOMET KAS 200 m ROŽIŲ GATVĖJE BUS ĮRENGTI GAISRINIAI HIDRANTAI.
11. ŽEMĖS SKLYPO RIBOS TURI EITI PROJEKTUOJAMOS TVOROS IŠORINE DALIMI. IKI RIBOŽENKLIŲ SKLYPO VISUOSE KAMPUOSE PALIKTI PO 5 - 10 cm TARPĄ NUO PROJEKTUOJAMOS TVOROS KONSTRUKCIJŲ. VARTAI IR VARTELIAI TURI ATSIDARYTI Į SKLYPO VIDŲ.
12. MATMENYS BRĖŽINYJE DUOTI METRAIS.

ATEST. NR.	PROJEKTUOTOJAS	OBJEKTAS		
9777	PV V. MIKELAITIENĖ	KITOS (SODŲ) PASKIRTIES PASTATO ROŽIŲ G. 42, TOLIOČIŲ K., ŠIAULIŲ KAIMIŠKOJI SEN., ŠIAULIŲ R.SAV. REKONSTRAVIMO Į GYVENAMĄJĮ NAMĄ PROJEKTINIAI PASIŪLYMAI	SKLYPO PLANAS M 1 : 500	
6063	PDV V. MIKELAITIENĖ		LAPAS	LAPŲ
LT	UŽSAKOVAS D.J. IR Z.J.	2022-06005-TDP PP	1	9

SKLYPO PLANAS SU PASTATO NUŽYMĖJIMU M 1:500

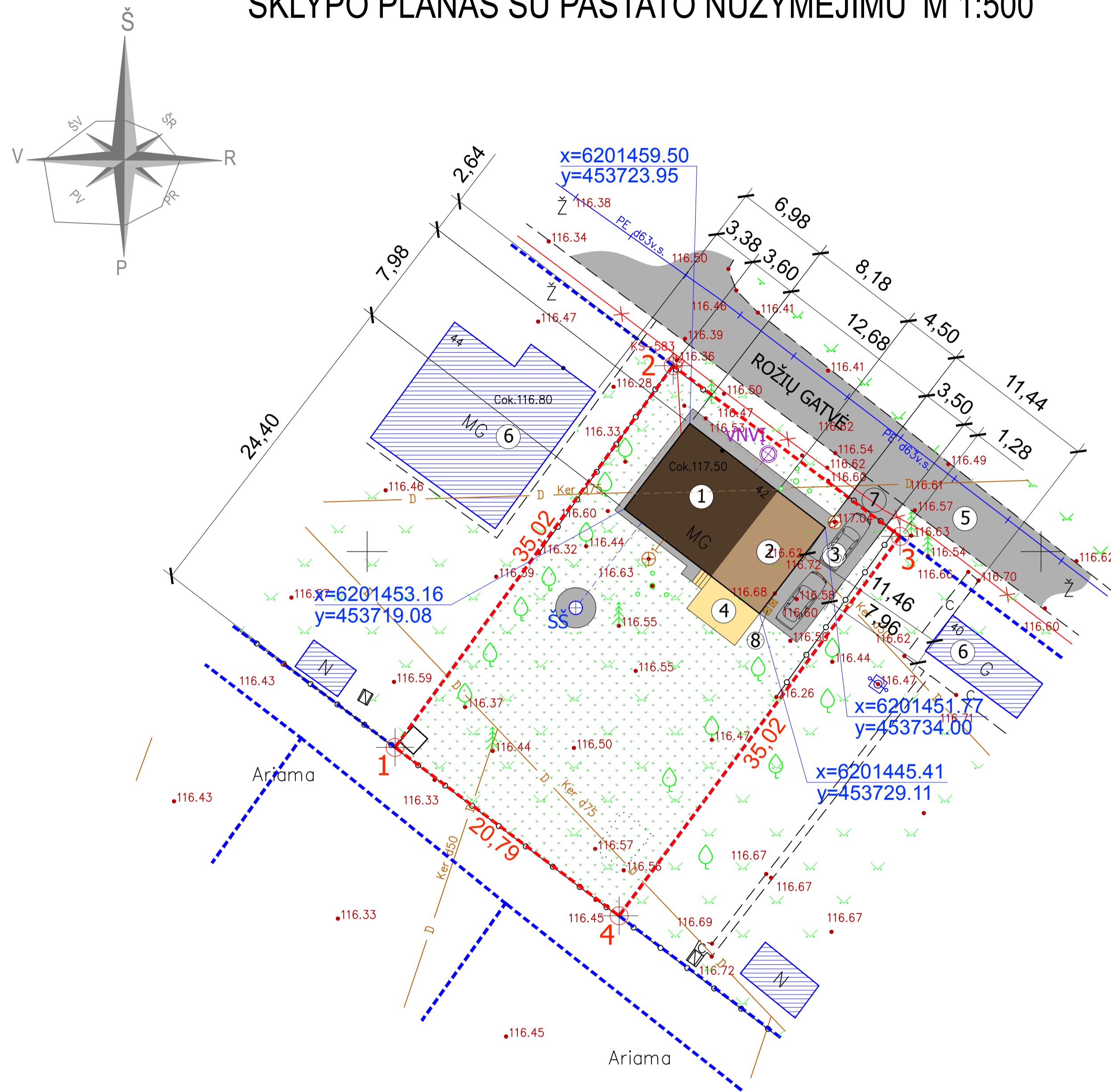

TECHNINIAI RODIKLIAI :

Eil. Nr.	RODIKLIO PAVADINIMAS	KIEKIS
1.	ŽEMĖS SKLYPO PLOTAS	733 m²
2.	ŽEMĖS SKLYPO UŽSTATYMO PLOTAS	115 m²
2.1.	REKONSTRUOJAMO PASTATO UŽSTATYMO PLOTAS (BE LAUKO TERASOS)	101 m²
3.	SKLYPO UŽSTATYMO INTENSIVUMAS	14,44 %
4.	SKLYPO UŽSTATYMO TANKUMAS	15,69 %
5.	SKLYPO APŽELDINIMO PROCENTAS	ne mažiau 25 %
6.	AUTOMOBILIŲ STOVĖJIMO VIETŲ SKAIČIUS ŽEMĖS SKLYPE	2
GYVENAMOJO NAMO RODIKLIAI		
7.	BENDRASIS PLOTAS	140,69 m²
8.	GYVENAMASIS PLOTAS	81,84 m²
9.	NAUDINGASIS PLOTAS	112,70 m²
10.	STATYBINIS TŪRIS	493 m³
10.1.	IŠ ŠIO SKAIČIAUS STATYBINIS TŪRIS ŽEMIAU 0.00 (RŪSIO)	74 m³
11.	KAMBARIŲ SKAIČIUS	3
12.	BUTŲ SKAIČIUS	1
13.	AUKŠTŲ SKAIČIUS	1 A. su mansarda
14.	PASTATO AUKŠTIS	8,25 m
15.	PASTATO ENERGINIO NAUDINGUMO KLASĖ	C
16.	AKUSTINIO KOMFORTO SĄLYGŲ KLASĖ	E

PASTABOS :

- PROJEKTAS ATITINKA STATYBOS TECHNINIUS REGLAMENTUS, EKOLOGINIUS, PRIEŠGAISRINIUS, HIGIENINIUS REIKALAVIMUS.
- PAGAL PARENGTĄ PROJEKTĄ - ESAMAS SODO NAMELIO PASTATAS REKONSTRUOJAMAS, PRISTATANT PRIESTATĄ. ESAMA KITA (SODŲ) PASKIRTIS KEIČIAMA Į GYVENAMĄJĄ (VIENO BUTO PASTATAI) PASKIRTĮ.
- SPECIALIOSIOS ŽEMĖS SKLYPO NAUDOJIMO SĄLYGOS TURI BŪTI PATIKSLINTOS BEI ĮREGISTRUOTOS REGISTRŲ CENTRE IKI STATINIO STATYBOS UŽBAIGIMO DEKLARAVIMO.
- DRENAŽO TINKLAS, KURIS PATENKA PO REKONSTRUOJAMŲ PASTATŲ, STATYTOJO LĖŠOMIS TURI BŪTI IŠKELTAS IR PERKLOTAS SKLYPO RIBOSE. PERKLOJUS AR DEMONTAVUS DRENAŽO TINKLĄ, TURI BŪTI UŽTIKINTAS GRETIMŲ SKLYPŲ DRENAŽO TINKLO VEIKIMAS. STATYBA NEGALIMA DRENAŽO RINKTUVO APSAUGINĖJE JUOSTOJE 15 m Į ABI PUSES NUO RINKTUVO AŠINĖS LINIJOS.
- ESAMAS ŠACHTINIS ŠULINYS NAIKINAMAS. PROJEKTUOJAMAS NAUJAS ŠACHTINIS ŠULINYS, NUO KURIO BUS TIEKIAMAS VANDUO Į REKONSTRUOJAMĄ PASTATĄ.
- ĮVAŽIAVIMAS Į SKLYPĄ - PROJEKTUOJAMAS NUO ROŽIŲ GATVĖS PUSĖS. AUTOMOBILIŲ PARKAVIMAS - SKLYPO RIBOSE.
- KIEMO AIKŠTELĖS ESAMOS BETONO DANGOS PLOTAS - 42,90 kv.m; PROJEKTUOJAMOS DANGOS PLOTAS - 60,0 kv.m.
- PROJEKTUOJAMAS LAIKINAS SERTIFIKUOTAS VIETINIS BUITINIŲ NUOTEKŲ VALYMO ĮRENGINYS. 15,0 m RIBOSE NUO ŠACHTINIŲ ŠULINIŲ NĖRA.
- ŽEMĖS SKLYPO RIBOS TURI EITI PROJEKTUOJAMOS TVOROS IŠORINE DALIMI. IKI RIBOŽENKLIŲ SKLYPO VISUOSE KAMPUOSE PALIKTI PO 5 - 10 cm TARPĄ NUO PROJEKTUOJAMOS TVOROS KONSTRUKCIJŲ. VARTAI IR VARTELIAI TURI ATSIDARYTI Į SKLYPO VIDŲ.
- PASTATO KAMPŲ KOORDINATĖS X IR Y DUOTOS REKONSTRUOJAMO PASTATO SIENŲ KAMPŲ IŠORĖS.
- MATMENYS BRĖŽINYJE DUOTI METRAIS.

SKLYPO PLANO EKSLIKACIJA:

EIL. NR.	OBJEKTAS
1.	REKONSTRUOJAMAS SODO NAMELIS Į VIENO BUTO GYVENAMĄJĮ NAMĄ, UNIK. NR. 4400-1295-2006
2.	PROJEKTUOJAMAS PRIESTATAS
3.	AUTOMOBILIŲ STOVĖJIMO VIETA
4.	LAUKO TERASA
5.	ROŽIŲ GATVĖ
6.	GRETIMAS KAIMYNINIS UŽSTATYMAS
7.	PROJEKTUOJAMAS ĮVAŽIAVIMAS Į SKLYPĄ IŠ ROŽIŲ GATVĖS (DANGA UŽ SKLYPO RIBŲ - ŽVYRAS)
8.	VIETA TRUMPALAIKIAM ATLIEKŲ SANDĖLIAVIMUI

SUTARTINIAI ŽYMĖJIMAI

PAVADINIMAS	ŽYMĖJIMAS
ŽEMĖS SKLYPO ROŽIŲ G. 42, TOLIOČIŲ K., ŠIAULIŲ KAIMIŠKOJI SEN., ŠIAULIŲ R.SAV. RIBOS TARP TAŠKŲ 1 - 4	
ROŽIŲ GATVĖ	
REKONSTRUOJAMO ESAMO PASTATO DALIS	
PROJEKTUOJAMAS PRIESTATAS	
PROJEKTUOJAMA LAUKO TERASA	
ESAMAS GRETIMAS UŽSTATYMAS	

ATEST. NR.	PROJEKTUOTOJAS	OBJEKTAS	LAPAS	LAPŲ
9777	PV V. MIKELAITIENĖ	KITOS (SODŲ) PASKIRTIES PASTATO ROŽIŲ G. 42, TOLIOČIŲ K., ŠIAULIŲ KAIMIŠKOJI SEN., ŠIAULIŲ R.SAV. REKONSTRAVIMO Į GYVENAMĄJĮ NAMĄ PROJEKTINIAI PASIŪLYMAI	LAI DA	0
6063	PDV V. MIKELAITIENĖ		SKLYPO PLANAS SU PASTATO NUŽYMĖJIMU M 1 : 500	0
LT	UŽSAKOVAS D.J. IR Z.J.	2022-06005-TDP PP	2	9

PIRMO AUKŠTO REKONSTRAVIMO PLANAS M 1 : 100

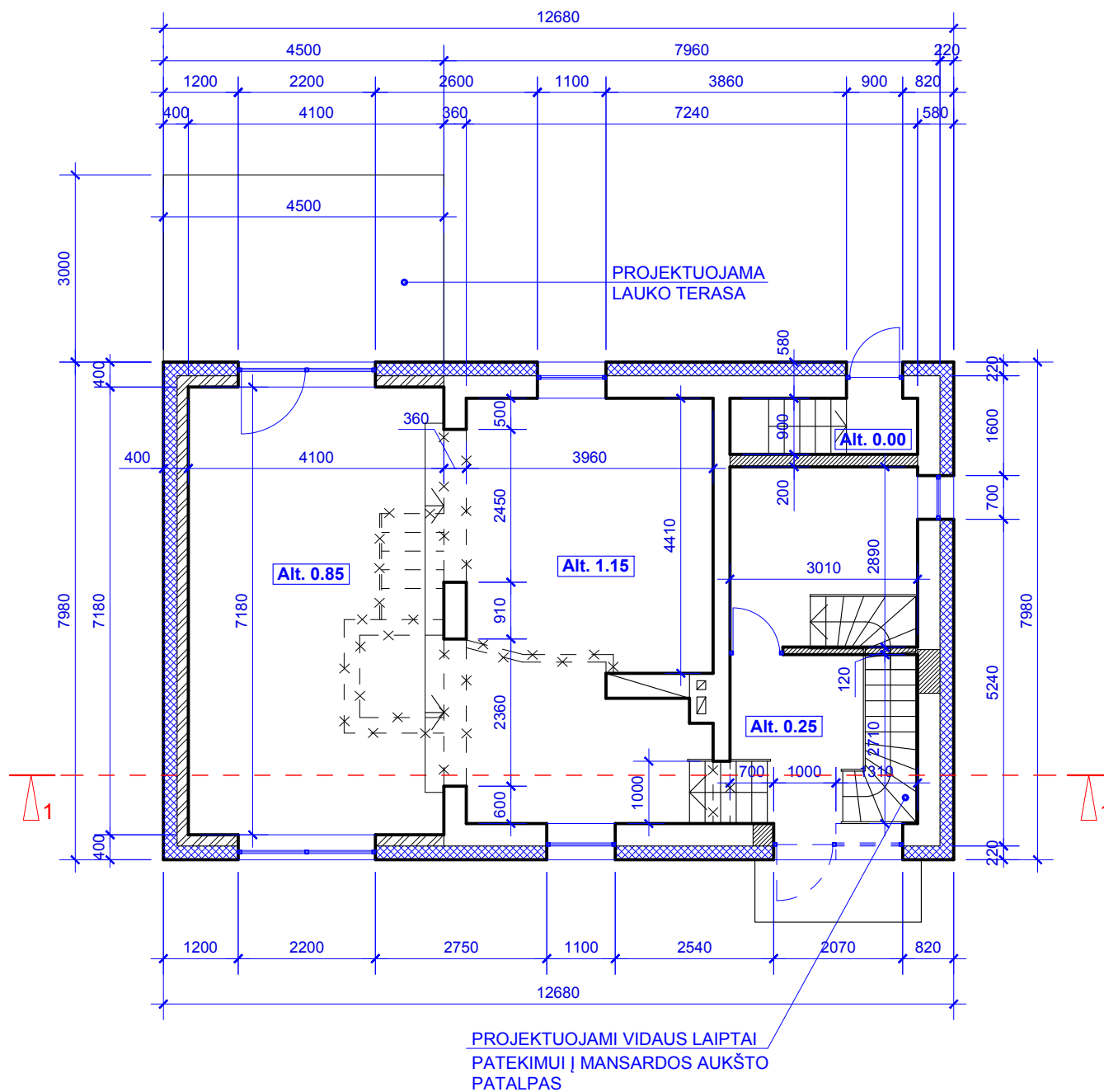

SUTARTINIAI ŽYMĖJIMAI :

	ESAMOS PALIEKAMOS SIENOS IR PERTVAROS
	ARDOMOS VIDAUS SIENOS IR PERTVAROS
	ESAMŲ PASTATO ATITVARINIŲ SIENŲ ŠILTINIMAS IŠ IŠORĖS ŠILUMINĖS IZOLIACIJOS SLUOKSNIU (PUTŲ POLISTIROLO "NEOPOR" PLOKŠTĖMIS 20 cm STORIO)
	PROJEKTUOJAMOS PERTVAROS, UŽMŪRIJAMOS ANGOS
	PROJEKTUOJAMOS PRIESTATO "ARKO" BLOKELIŲ 18 cm ATITVARINĖS SIENOS, APŠILTINAMOS PUTŲ POLISTIROLO "NEOPOR" PLOKŠTĖMIS 20 cm STORIO

PASTABOS :

1. REKONSTRUOJAMAS ESAMO SODO NAMELIO PASTATAS, PRISTATANT PRIESTATĄ BEI KEIČIANT JO KITĄ (SODŲ) PASKIRTĮ Į GYVENAMĄJĄ (VIENO BUTO PASTATAI) PASKIRTĮ.
2. PERPLANUOJAMOS PASTATO ESAMOS DALIES PIRMO IR MANSARDOS AUKŠTO PATALPOS.
3. PIRMO AUKŠTO ESAMOS PERDENGIMAS - GELŽBETONINIS.
4. PASTATO ESAMOS DALIES ATITVARINĖS SIENOS ŠILTINAMOS IŠ FASADO PUSĖS 20 cm STORIO ŠILUMINĖS IZOLIACIJOS PUTŲ POLISTIROLO "NEOPORAS" PLOKŠTĖMIS.
5. PROJEKTUOJAMO PRIESTATO SIENOS - "ARKO" BLOKELIŲ VIDAUS LAIKANTIS SLUOKSNIS 18 cm STORIO BEI IŠ FASADO PUSĖS 20 cm STORIO ŠILUMINĖS IZOLIACIJOS PUTŲ POLISTIROLO "NEOPORAS" PLOKŠTĖS.
6. IŠ FASADO PUSĖS SIENOS TINKUOJAMOS DEKORATYVINIU TINKU. VIETOMIS GALIMAS SIENŲ APTAISYMAS KLINKERINĖMIS APDAILOS PLYTELĖMIS.
7. UŽ 0.00 PRIIMTA PASTATO ESAMOS DALIES PIRMO AUKŠTO GRINDŲ ALTITUDĖ.
8. VISOSE GYVENAMOSIOSE PATALPOSE, IŠSKYRUS VONIOS PATALPĄ, ĮRENGTI AUTONOMINIUS DŪMŲ DETEKTORIUS.
9. PATALPŲ VĒDINIMAS - NATŪRALUS, PER LANGUS, ORLAIDES BEI ĮRENGIANT d 100-120 mm
10. PASTATO PATALPŲ ŠILDYMAS - DUJINIS.
11. MATMENYS BRĒŽINYJE PATEIKTI MILIMETRAIS.

ATEST. NR.	PROJEKTUOTOJAS VALENTINOS MIKELAITIENĖS ĮMONĖ			OBJEKTAS KITOS (SODŲ) PASKIRTIES PASTATO ROŽIŲ G. 42, TOLIOČIŲ K., ŠIAULIŲ KAIMIŠKOJI SEN., ŠIAULIŲ R.SAV. REKONSTRAVIMO Į GYVENAMĄJĮ NAMĄ PROJEKTINIAI PASIŪLYMAI	
	9777	PV	V. MIKELAITIENĖ		PIRMO AUKŠTO REKONSTRAVIMO PLANAS M 1 : 100
6063	PDV	V. MIKELAITIENĖ		LAIKA 0	
LT	UŽSAKOVAS D. J. IR Z. J.			2022-06005-TDP PP	
				LAPAS 3	LAPŲ 9

PIRMO AUKŠTO PLANAS SU BALDŲ IŠDĖSTYMU M 1 : 100

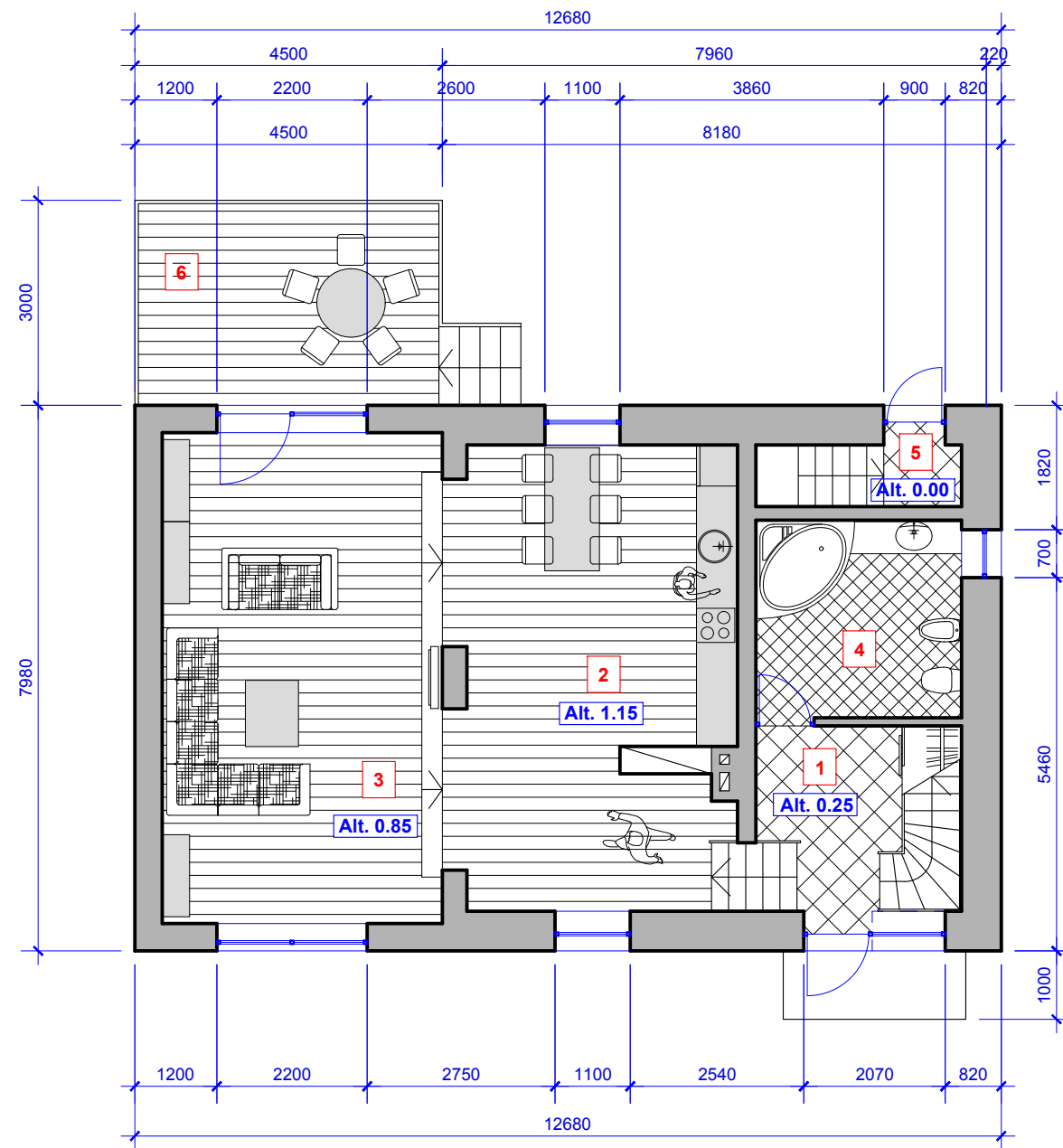

PIRMO AUKŠTO PATALPŲ EKSPLIKACIJA :

Eil. Nr.	Patalpos pavadinimas	Plotas (m ²)
1	HOLAS	4,92
2	VIRTUVĖ SU VALGOMUOJU	26,17
3	SVETAINE	29,44
4	VONIOS PATALPA	8,70
5	LAIPTAI Į RŪSĮ	1,03
6	LAUKO TERASA	13,50
BENDRASIS PLOTAS		70,26 m²
NAUDINGASIS PLOTAS		69,23 m²
GYVENAMASIS PLOTAS		55,61 m²
STATYBINIS TŪRIS		252 m³
PASTATO UŽSTATYMO PLOTAS (BE LAUKO TERASOS)		101,19 m²

SUTARTINIAI ŽYMĖJIMAI :



	PROJEKTUOJAMA KERAMIKINIŲ ARBA AKMENS MASĖS PLYTELIŲ DANGA
	PROJEKTUOJAMA MEDINIŲ ARBA LAMINUOTŲ PARKETLENČIŲ DANGA

ATEST. NR.	PROJEKTUOTOJAS VALENTINOS MIKELAITIENĖS ĮMONĖ			OBJEKTAS KITOS (SODŲ) PASKIRTIES PASTATO ROŽIŲ G. 42, TOLIOČIŲ K., ŠIAULIŲ KAIMIŠKOJI SEN., ŠIAULIŲ R.SAV. REKONSTRAVIMO Į GYVENAMĄJĮ NAMĄ PROJEKTINIAI PASIŪLYMAI		
	9777	PV	V. MIKELAITIENĖ		PIRMO AUKŠTO PLANAS PO REKONSTRAVIMO M 1 : 100	
6063	PDV	V. MIKELAITIENĖ		LAPAS 0		
LT	UŽSAKOVAS D.J. IR Z.J.			2022-06005-TDP PP	LAPAS	LAPŲ
			4		9	

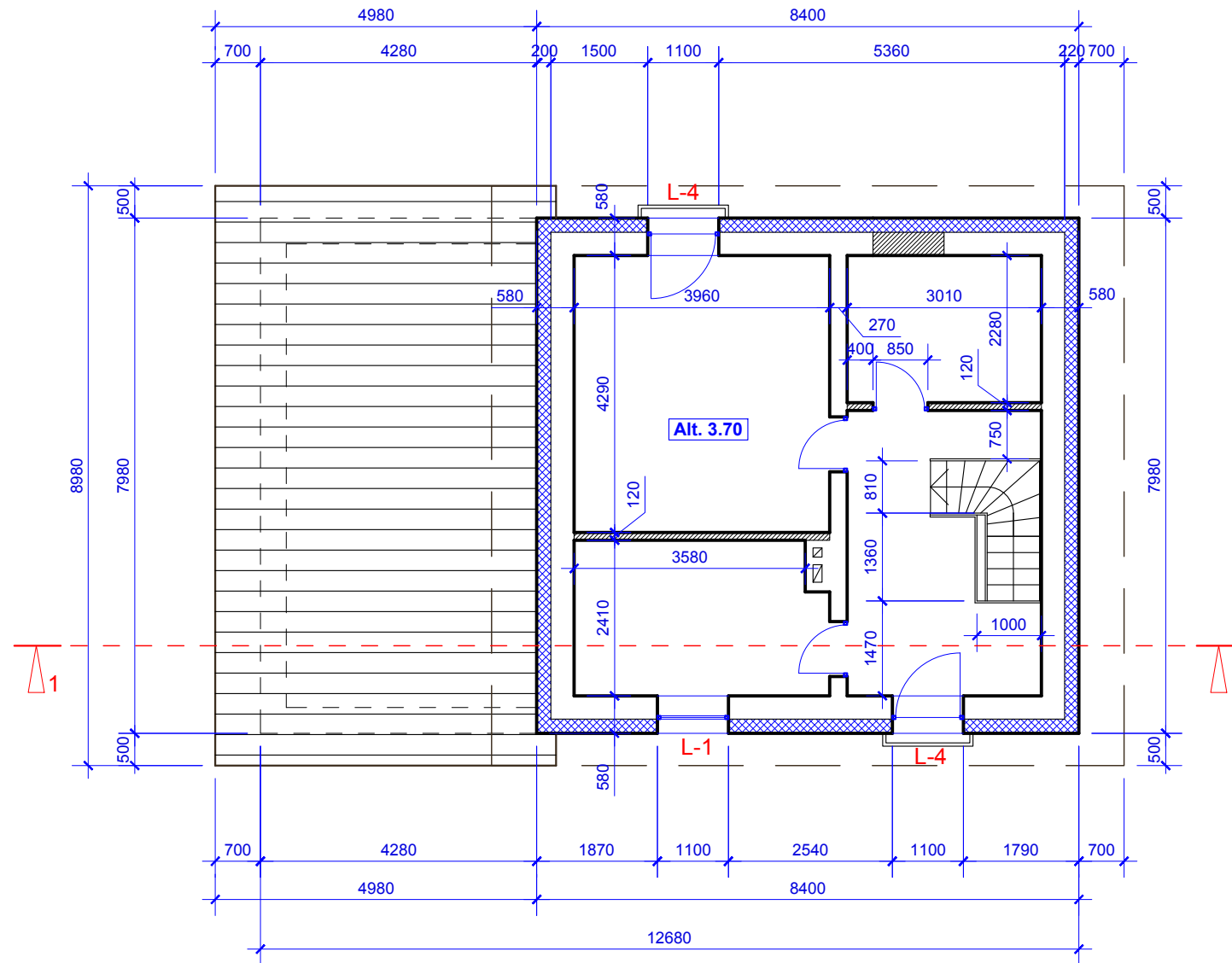
MANSARDOS AUKŠTO REKONSTRAVIMO PLANAS M 1 : 100



SUTARTINIAI ŽYMĖJIMAI :

-  ESAMOS PALIEKAMOS SIENOS IR PERTVAROS
-  ESAMŲ PASTATO ATITVARINIŲ SIENŲ ŠILTINIMAS IŠ IŠORĖS ŠILUMINĖS IZOLIACIJOS SLUOKSNIU (PUTŲ POLISTIROLO "NEOPOR" PLOKŠTĖMIS 20 cm STORIO)
-  PROJEKTUOJAMOS PERTVAROS, UŽMŪRIJAMOS ANGOS

PASTABOS :

1. REKONSTRUOJAMAS ESAMO SODO NAMELIO PASTATAS, PRISTATANT PRIESTATĄ BEI KEIČIANT JO KITĄ (SODŲ) PASKIRTĮ Į GYVENAMĄJĄ (VIENO BUTO PASTATAI) PASKIRTĮ.
2. PERPLANUOJAMOS PASTATO ESAMOS DALIES PIRMO IR MANSARDOS AUKŠTO PATALPOS.
3. PIRMO AUKŠTO ESAMOS PERDENGIMAS - GELŽBETONINIS.
4. PASTATO ESAMOS DALIES ATITVARINĖS SIENOS ŠILTINAMOS IŠ FASADO PUSĖS 20 cm STORIO ŠILUMINĖS IZOLIACIJOS PUTŲ POLISTIROLO "NEOPORAS" PLOKŠTĖMIS.
5. IŠ FASADO PUSĖS SIENOS TINKUOJAMOS DEKORATYVINIŲ TINKŲ. VIETOMIS GALIMAS SIENŲ APTAISYMAS KLINKERINĖMIS APDAILOS PLYTELĖMIS.
6. VIŠOSE GYVENAMOSIOSE PATALPOSE, IŠSKYRUS VONIOS PATALPĄ, ĮRENGTI AUTONOMINIUS DŪMŲ DETEKTORIUS.
7. PATALPŲ VĒDINIMAS - NATŪRALUS, PER LANGUS, ORLAIDES BEI ĮRENGIANT \varnothing 100-120 mm
8. MATMENYS BRĒŽINYJE PATEIKTI MILIMETRAIS.

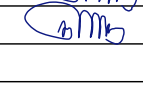
ATEST. NR.	PROJEKTUOTOJAS VALENTINOS MIKELAITIENĖS ĮMONĖ			OBJEKTAS KITOS (SODŲ) PASKIRTIES PASTATO ROŽIŲ G. 42, TOLIOČIŲ K., ŠIAULIŲ KAIMIŠKOJI SEN., ŠIAULIŲ R.SAV. REKONSTRAVIMO Į GYVENAMĄJĮ NAMĄ PROJEKTINIAI PASIŪLYMAI	
	9777	PV	V. MIKELAITIENĖ		MANSARDOS AUKŠTO REKONSTRAVIMO PLANAS M 1 : 100
6063	PDV	V. MIKELAITIENĖ		LAIKA 0	
LT	UŽSAKOVAS D.J. IR Z.J.			2022-06005-TDP PP	
				LAPAS	LAPŲ
				5	9

MANSARDOS AUKŠTO PLANAS SU BALDŲ IŠDĖSTYMU M 1 : 100

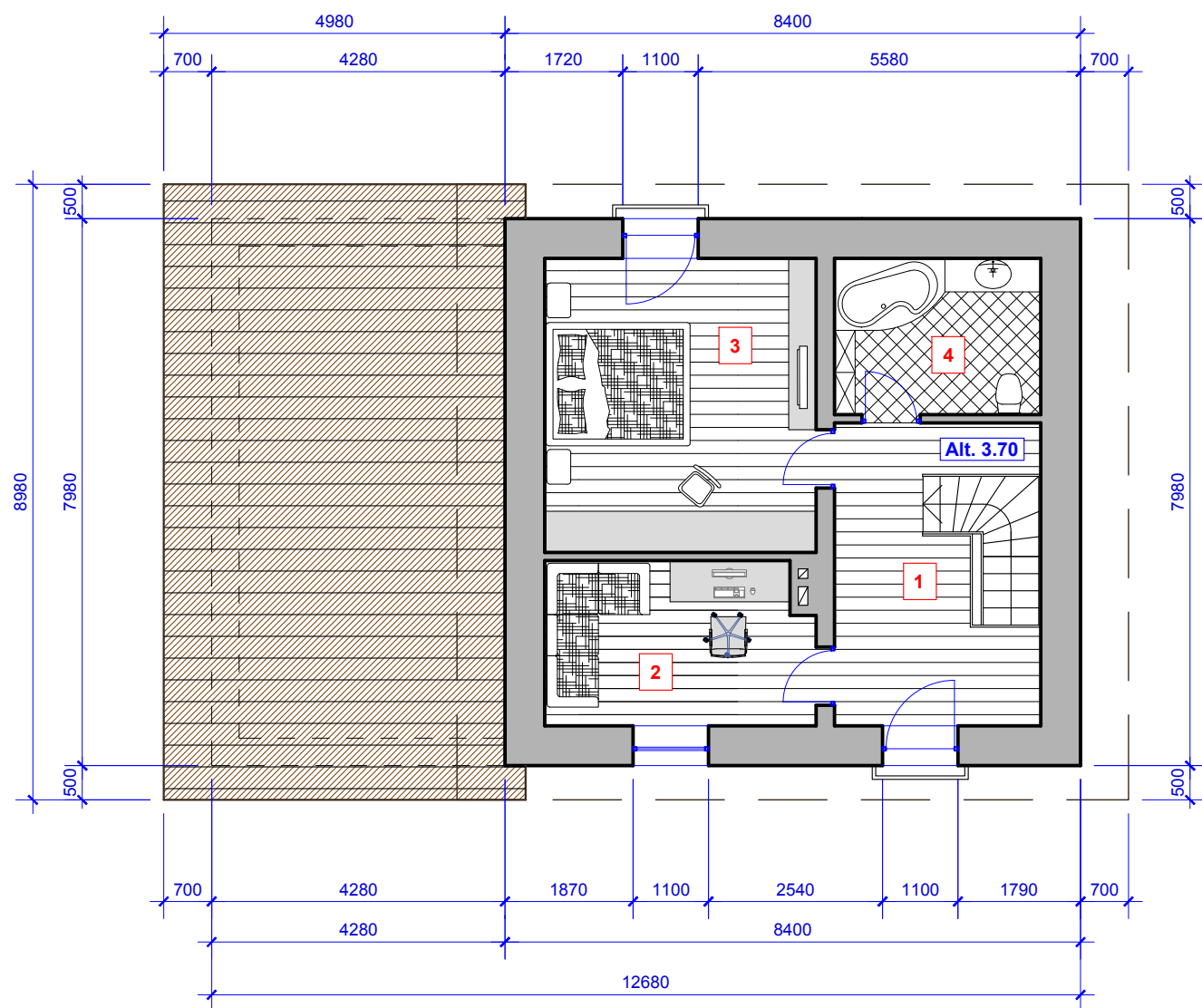

MANSARDOS AUKŠTO PATALPŲ EKSPLIKACIJA :

Eil. Nr.	Patalpos pavadinimas	Plotas (m ²)
1	PRIEŠKAMBARIS	10,38
2	GYVENAMASIS KAMBARYS	9,24
3	GYVENAMASIS KAMBARYS	16,99
4	VONIOS PATALPA	6,86
BENDRASIS PLOTAS		43,47 m²
NAUDINGASIS PLOTAS		43,47 m²
GYVENAMASIS PLOTAS		26,23 m²
STATYBINIS TŪRIS		167 m³

SUTARTINIAI ŽYMĖJIMAI :

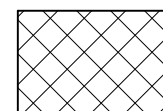

PROJEKTUOJAMA KERAMIKINIŲ ARBA AKMENS MASĖS PLYTELIŲ DANGA

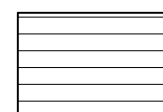

PROJEKTUOJAMA MEDINIŲ ARBA LAMINUOTŲ PARKETLENČIŲ DANGA

PASTABOS :

- REKONSTRUOJAMAS ESAMO SODO NAMELIO PASTATAS, PRISTATANT PRIESTATĄ BEI KEIČIANT JO KITĄ (SODŲ) PASKIRTĮ Į GYVENAMĄJĄ (VIENO BUTO PASTATAI) PASKIRTĮ.
- ESAMO SODO NAMELIO STOGO KONSTRUKCIJA DEMONTUOJAMA IR ĮRENGIAMA NAUJA STOGO KONSTRUKCIJA.
- PASTATO ESAMOS DALIES ATITVARINĖS SIENOS ŠILTINAMOS IŠ FASADO PUSĖS 20 cm STORIO ŠILUMINĖS IZOLIACIJOS PUTŲ POLISTIROLO "NEOPORAS" PLOKŠTĖMIS.
- IŠ FASADO PUSĖS SIENOS TINKUOJAMOS DEKORATYVINIU TINKU. VIETOMIS GALIMAS SIENŲ APTAISYMAS KLINKERINĖMIS APDAILOS PLYTELĖMIS.
- VIDAUS LAIPTŲ Į MANSARDOS AUKŠTO PATALPAS TURĖKLŲ AUKŠTIS - 1,20 m.
- MANSARDOS AUKŠTO LUBOS IR STOGAS - ŠILTOS KONSTRUKCIJOS, PAGAL PRIDEDAMAS DETALES.
- VISOSE GYVENAMOSIOSE PATALPOSE, IŠSKYRUS VONIOS PATALPĄ, ĮRENGTI AUTONOMINIUS DŪMŲ DETEKTORIUS.
- MATMENYS BRĖŽINYJE PATEIKTI MILIMETRAIS.

ATEST. NR.	PROJEKTUOTOJAS VALENTINOS MIKELAITIENĖS ĮMONĖ			OBJEKTAS KITOS (SODŲ) PASKIRTIES PASTATO ROŽIŲ G. 42, TOLIOČIŲ K., ŠIAULIŲ KAIMIŠKOJI SEN., ŠIAULIŲ R.SAV. REKONSTRAVIMO Į GYVENAMĄJĮ NAMĄ PROJEKTINIAI PASIŪLYMAI	LAIDA	
	9777	PV	V. MIKELAITIENĖ			MANSARDOS AUKŠTO PLANAS SU BALDŲ IŠDĖSTYMU M 1 : 100
6063	PDV	V. MIKELAITIENĖ		LAPAS	LAPŲ	
LT	UŽSAKOVAS D.J. IR Z.J.			2022-06005-TDP PP	6	9

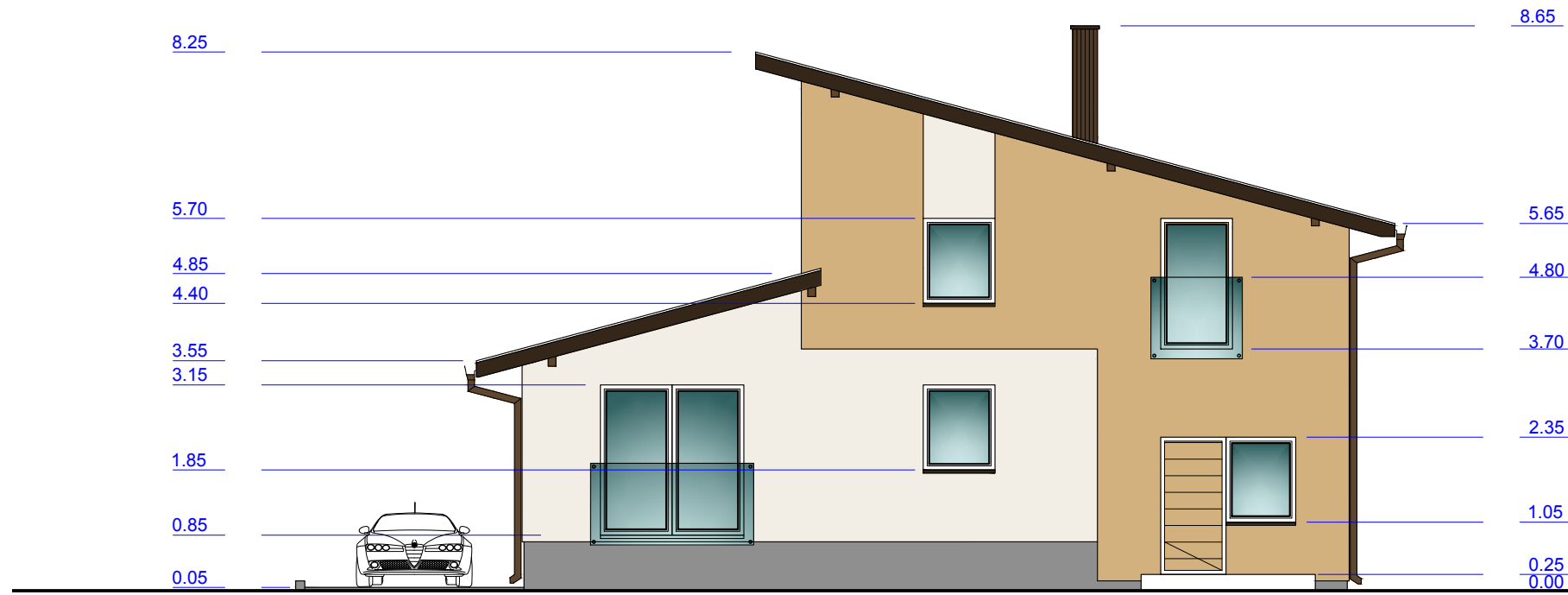

FASADAS NUO ROŽIŲ GATVĖS PUSĖS M 1 : 100

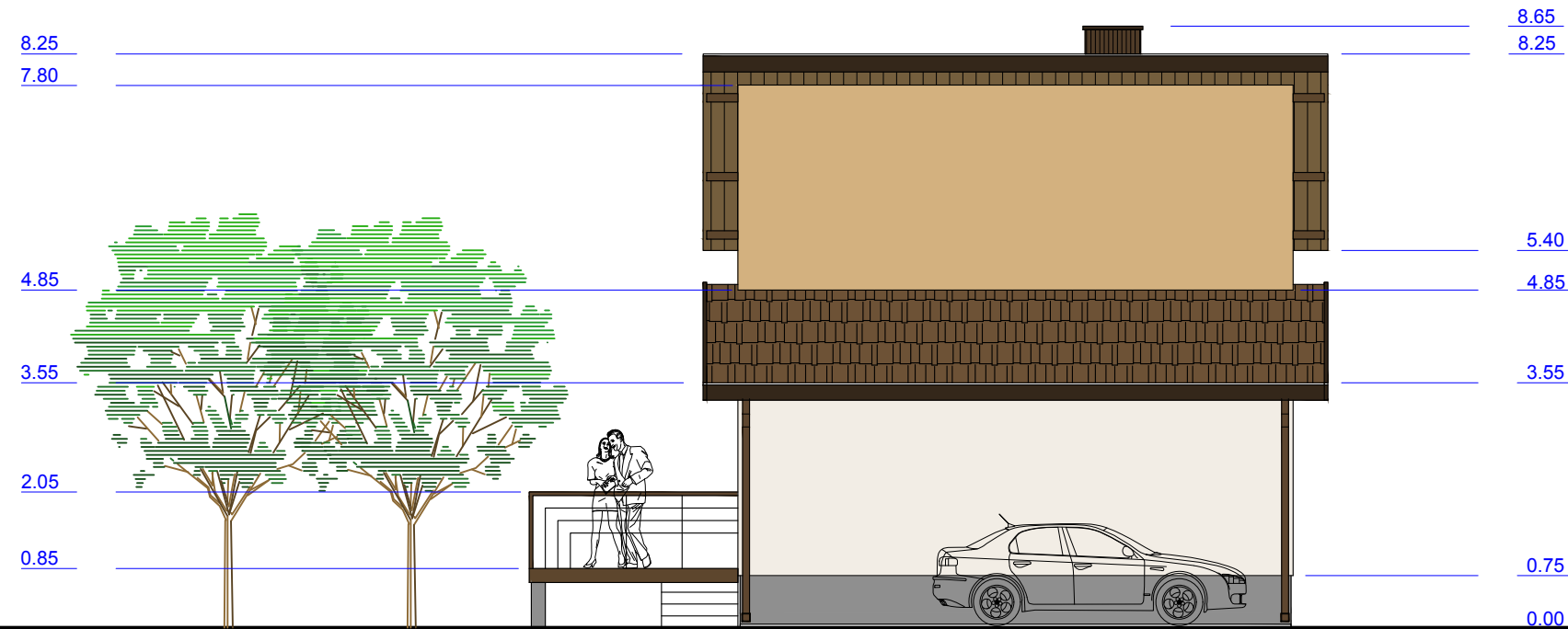

ŠONINIS FASADAS (PIETRYČIŲ) M 1 : 100

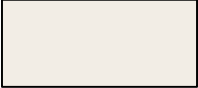

SUTARTINIAI ŽYMĖJIMAI :

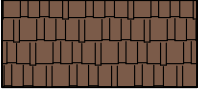

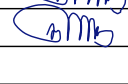
-  FASADO APDAILA - ŠVIESUS DEKORATYVINIS TINKAS (SPALVA - ŠVIESIAI GELŠVA)
-  FASADO APDAILA - DEKORATYVINIS TINKAS (SPALVA - RUSVA)
-  STOGO DANGA - BANGUOTI BEASBESTINIAI LAKŠTAI (SPALVA - TAMSIAI RUDA)

ATEST. NR.	PROJEKTUOTOJAS VALENTINOS MIKELAITIENĖS ĮMONĖ			OBJEKTAS KITOS (SODŲ) PASKIRTIES PASTATO ROŽIŲ G. 42, TOLIOČIŲ K., ŠIAULIŲ KAIMIŠKOJI SEN., ŠIAULIŲ R.SAV. REKONSTRAVIMO Į GYVENAMĄJĮ NAMĄ PROJEKTINIAI PASIŪLYMAI	
	9777	PV	V. MIKELAITIENĖ		LAPAS FASADAI M 1 : 100
6063	PDV	V. MIKELAITIENĖ			
LT	UŽSAKOVAS D.J. IR Z.J.			2022-06005-TDP PP	LAPAS 7
					LAPŲ 9

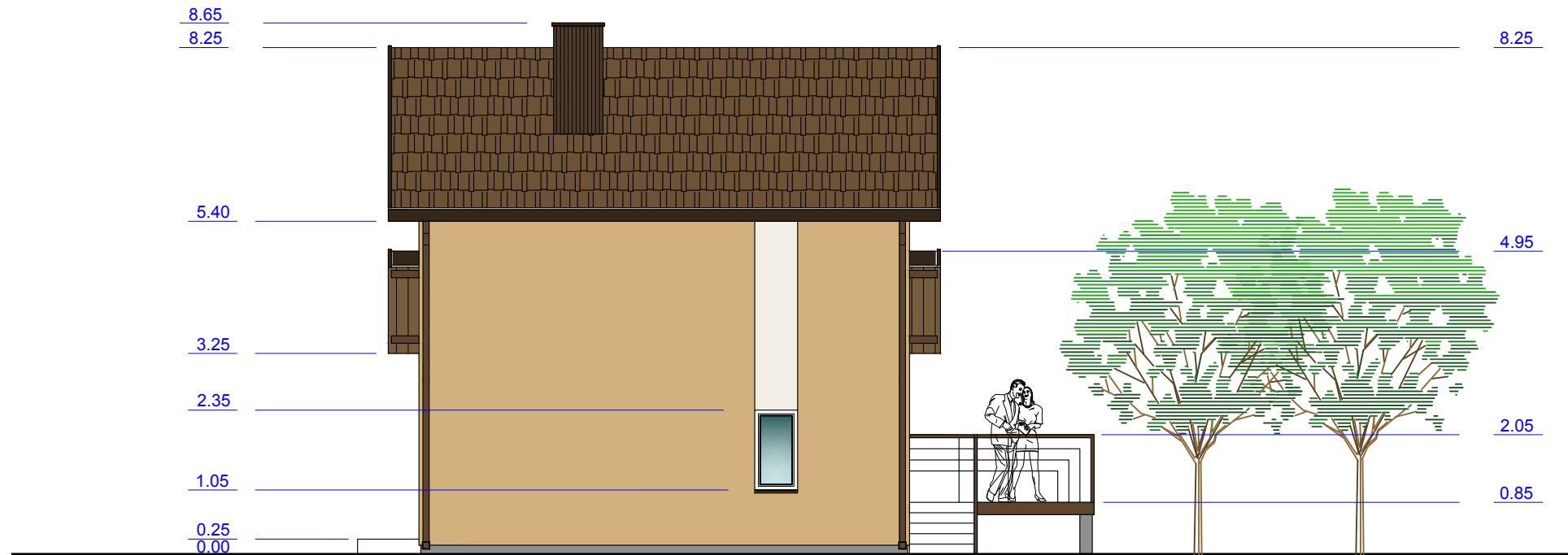
ŠONINIS FASADAS (ŠIAURĖS VAKARŲ) M 1 : 100



SUTARTINIAI ŽYMĖJIMAI :

	FASADO APDAILA - ŠVIESUS DEKORATYVINIS TINKAS (SPALVA - ŠVIESIAI GELSVIA)
	FASADO APDAILA - DEKORATYVINIS TINKAS (SPALVA - RUSVA)
	STOGO DANGA - BANGUOTI BEASBESTINIAI LAKŠTAI (SPALVA - TAMSAI RUDA)

VIDAUS KIEMO FASADAS M 1 : 100

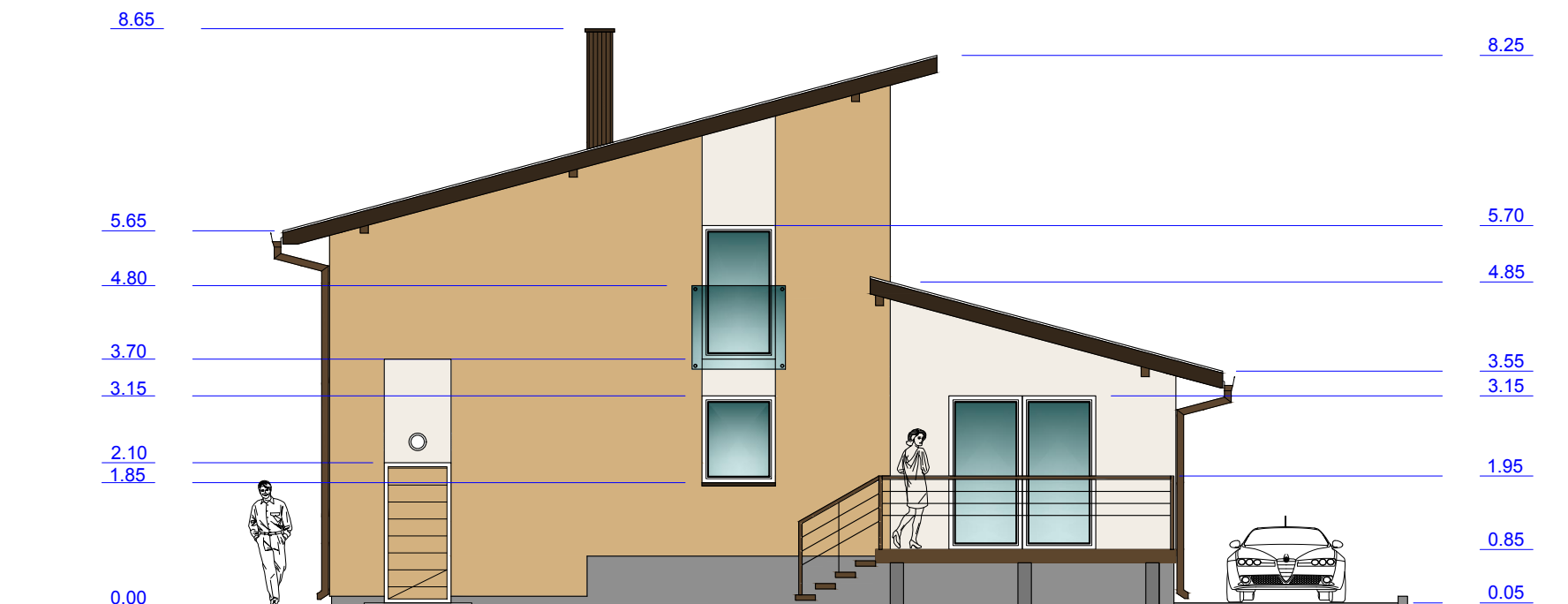

PASTABOS :

1. GYVENAMOJO NAMO IŠORINĖS SIENOS IŠ IŠORĖS ŠILTINAMOS ŠILUMINĖS IZOLIACIJOS SLUOKSNIU, TINKUOJAMOS DVIEJŲ SPALVŲ DEKORATYVINIŲ TINKŲ. GALIMAS SIENŲ APTAISYMAS KLINKERINĖMIS APDAILOS PLYTELĖMIS. SPALVAS DERINTI STATYBOS METU SU PROJEKTO AUTORIU MI.
2. COKOLIS TINKUOJAMAS IR DAŽOMAS FASADINIAIS DAŽAIS.
3. LANGAI - PLASTIKINIŲ RĖMŲ SU STIKLO PAKETAIS. PALANGES APSKARDINTI.
4. STOGO DANGA - BEASBESTINIAI BANGUOTI LAKŠTAI (SPALVA - TAMSAI RUDA).
5. LIETAUS VANDENS NUVEDIMAS NUO STOGO - IŠORINIS, HORIZONTALIŲ LIETLOVIŲ BEI VERTIKALIŲ LIETVAMZDŽIŲ d 150 mm PAGALBA.
6. STOGO KARNYZAI - MEDINIAI, APTAISOMI MEDINĖMIS DAILYLENTĖMIS IR DAŽOMI MEDIENOS FAKTŪRĄ IŠRYŠKINANČIAIS DAŽAIS.
7. ALTITUDĖS BRĖŽINYJE DUOTOS METRAIS.

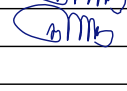
ATEST. NR.	PROJEKTUOTOJAS VALENTINOS MIKELAITIENĖS ĮMONĖ			OBJEKTAS KITOS (SODŲ) PASKIRTIES PASTATO ROŽIŲ G. 42, TOLIOČIŲ K., ŠIAULIŲ KAIMIŠKOJI SEN., ŠIAULIŲ R.SAV. REKONSTRAVIMO Į GYVENAMĄJĮ NAMĄ PROJEKTINIAI PASIŪLYMAI	LADA
	9777	PV	V. MIKELAITIENĖ 		FASADAI M 1 : 100
	6063	PDV	V. MIKELAITIENĖ 		
LT	UŽSAKOVAS D.J. IR Z.J.			2022-06005-TDP PP	LAPAS 8
					LAPŲ 9

PJŪVIS 1 - 1 M 1 : 100

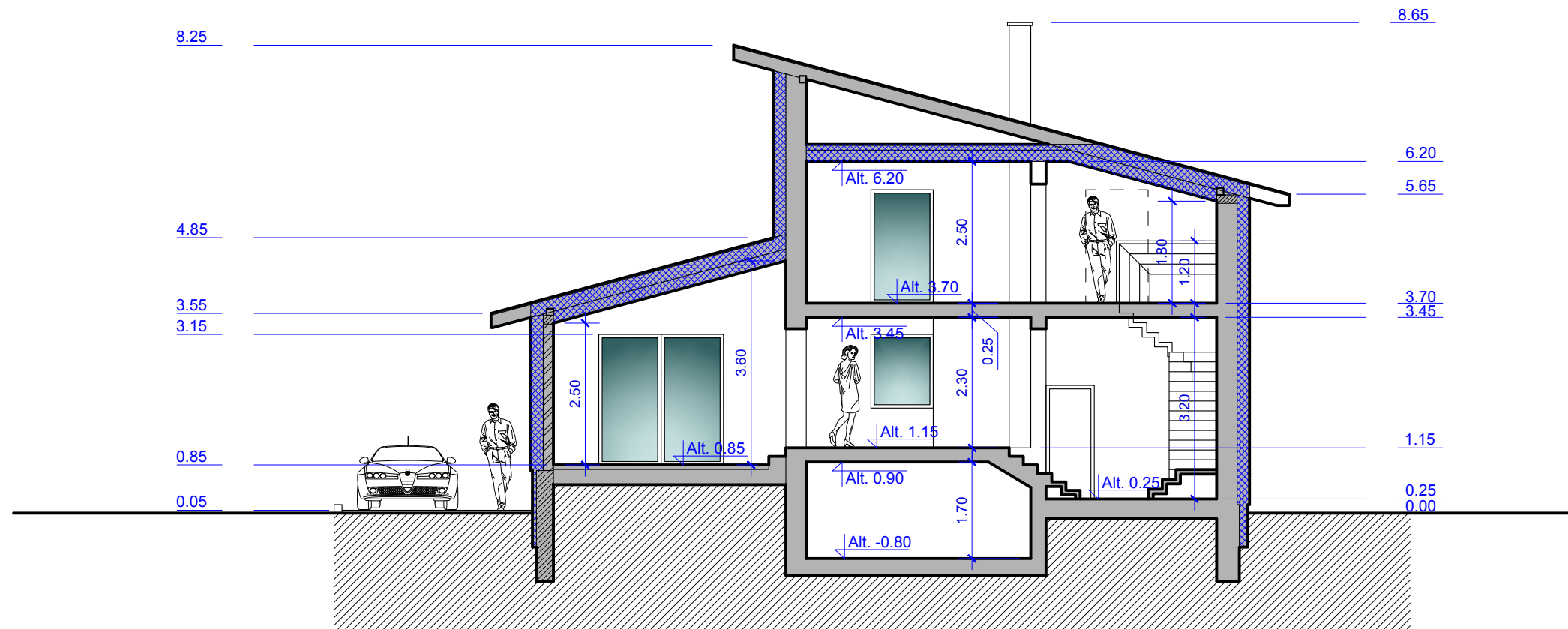

PASTABOS :

1. REKONSTRUOJAMAS ESAMO SODO NAMELIO PASTATAS, PRISTATANT PRIESTATĄ BEI KEIČIANT JO KITĄ (SODŲ) PASKIRTĮ Į GYVENAMĄJĄ (VIENO BUTO PASTATAI) PASKIRTĮ.
2. PERPLANUOJAMOS PASTATO ESAMOS DALIES PIRMO IR MANSARDOS AUKŠTO PATALPOS.
3. PIRMO AUKŠTO ESAMOS PERDENGIMAS - GELŽBETONINIS.
4. PASTATO ESAMOS DALIES ATITVARINĖS SIENOS ŠILTINAMOS IŠ FASADO PUSĖS 20 cm STORIO ŠILUMINĖS IZOLIACIJOS PUTŲ POLISTIROLO "NEOPORAS" PLOKŠTĖMIS.
5. PROJEKTUOJAMO PRIESTATO SIENOS - "ARKO" BLOKELIŲ VIDAUS LAIKANTIS SLUOKSNIS 18 cm STORIO BEI IŠ FASADO PUSĖS 20 cm STORIO ŠILUMINĖS IZOLIACIJOS PUTŲ POLISTIROLO "NEOPORAS" PLOKŠTĖS.
6. IŠ FASADO PUSĖS SIENOS TINKUOJAMOS DEKORATYVINIŲ TINKŲ. VIETOMIS GALIMAS SIENŲ APTAISYMAS KLINKERINĖMIS APDAILOS PLYTELĖMIS.
7. POGRINDĮ PO PRIESTATO GRINDIMIS UŽPILTI SMĖLINIU GRUNTU, KURĮ GERAI SUTANKINTI. SUTANKINIMO KOEFICIENTAS $K = 0,97$.
8. GRINDŲ KONSTRUKCIJĄ PASIRENKA UŽSAKOVAS.
9. ALTITUDĖS BRĖŽINYJE PATEIKTI METRAIS.

ATEST. NR.	PROJEKTUOTOJAS VALENTINOS MIKELAITIENĖS ĮMONĖ			OBJEKTAS KITOS (SODŲ) PASKIRTIES PASTATO ROŽIŲ G. 42, TOLIOČIŲ K., ŠIAULIŲ KAIMIŠKOJI SEN., ŠIAULIŲ R.SAV. REKONSTRAVIMO Į GYVENAMĄJĮ NAMĄ PROJEKTINIAI PASIŪLYMAI	
	9777	PV	V. MIKELAITIENĖ	PIJŪVIS 1 - 1 M 1 : 100	LAIKA
6063	PDV	V. MIKELAITIENĖ	0		
LT	UŽSAKOVAS D.J. IR Z.J.			2022-06005-TDP PP	LAPAS
				9	LAPŲ
				9	