









0	2022	Statybos leidimui				
Laida	Išleidimo data	Laidos statusas ir išleidimo priežastis (jei taikoma)				
Atestato Nr.				Statinio projekto pavadinimas Gydytojų paskirties pastato J. Laukaičio g. 3, Seirijuose, Lazdijų r. sav., patalpų Un. Nr. 4400-5166-2840:7504 paskirties keitimo iš gydymo į gyvenamosios paskirties (įvairių socialinių grupių asmenims) paprastojo remonto techninis darbo projektas		
A 1205	PV	A. Kairytė		Dokumento pavadinimas	Laida	
A 1205	PDV/Arch.	A. Kairytė		VAIZDINĖ MEDŽIAGA	0	
	Arch.	A. Malinauskaitė				
LT	Statytojas: Lazdijų raj. savivaldybė			Dokumento žymuo: CPO217744/AZP-022-228- TDP - PP - B -	Lapas 1	Lapų 1

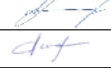
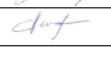
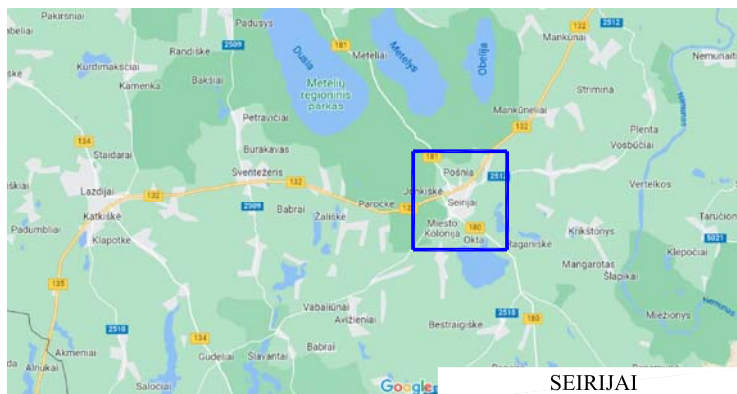

0	2022	Statybos leidimui		
Laida	Išleidimo data	Laidos statusas ir išleidimo priežastis (jei taikoma)		
Atestato Nr.			Statinio projekto pavadinimas Gydomo paskirties pastato J. Laukaičio g. 3, Seirijuose, Lazdijų r. sav., patalpų Un. Nr. 4400-5166-2840:7504 paskirties keitimo iš gydomo į gyvenamosios paskirties (įvairių socialinių grupių asmenims) paprastojo remonto techninis darbo projektas	
A 1205	PV	A. Kairytė		Dokumento pavadinimas
A 1205	PDV/Arch.	A. Kairytė		SITUACIJOS SCHEMA
	Arch.	A. Malinauskaitė		
LT	Statytojas: Lazdijų raj. savivaldybė		Dokumento žymuo: CPO217744/AZP-022-228- TDP - PP - B - 1	
			Lapas	Lapų
			1	1

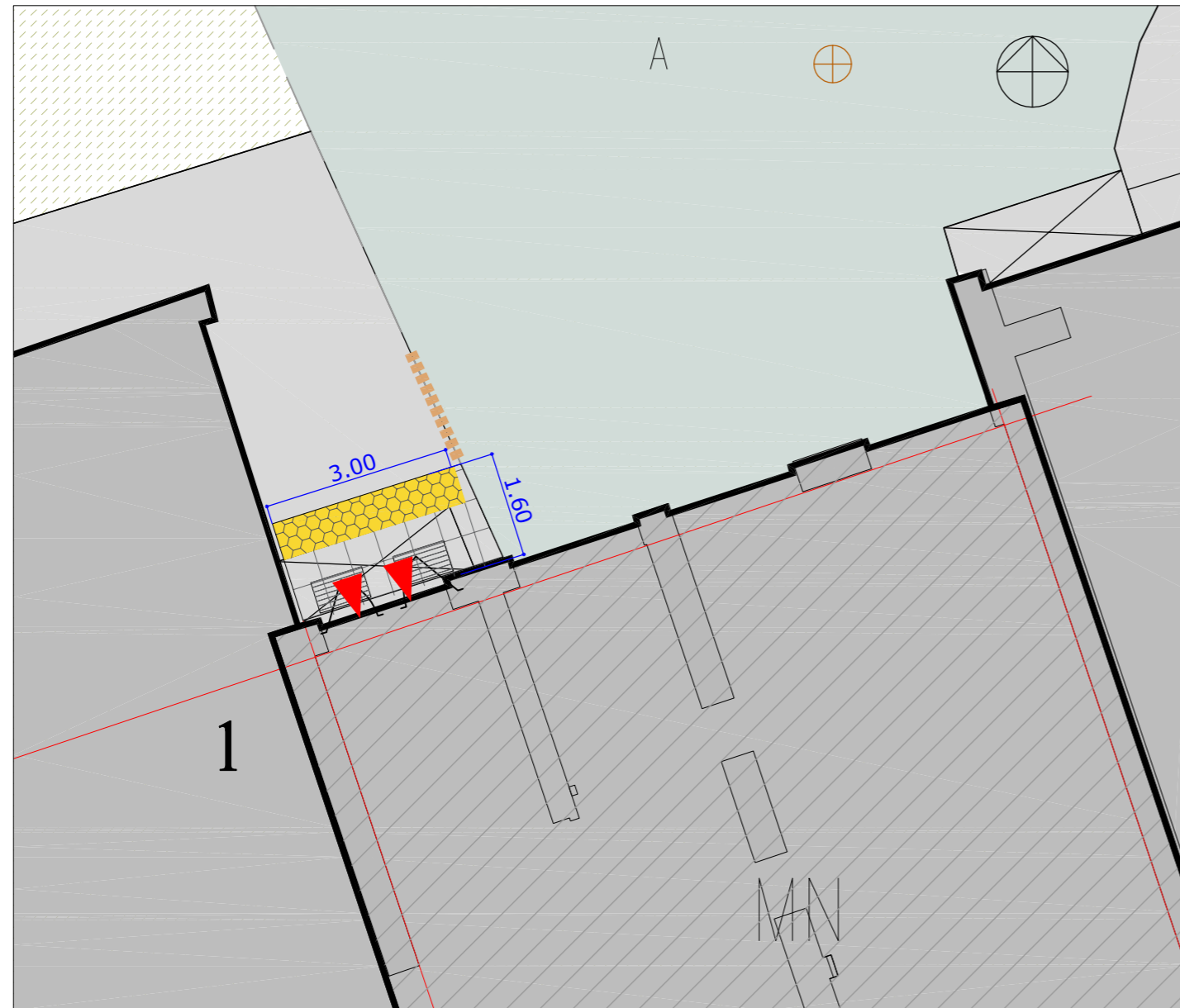

SKLYPO PLANO AKTUALI ZONA M 1:100

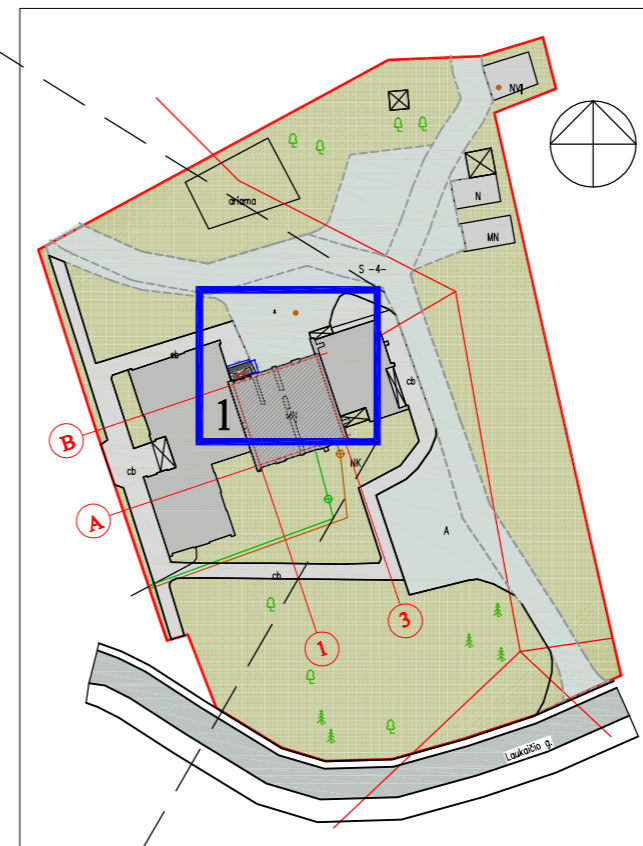

SKLYPO PLANAS M 1:1000



SITUACIJOS SCHEMA

SUTARTINIAI ŽYMĖJIMAI

1	Gydymo paskirties pastatas
	Sklypo riba, pateikta registravimui
	Esama asfaltbetonio danga
	Esama betoninė danga
	Esama veja
	Įrengiami nuožulnūs bortai, 2 vnt. po 1 m
	Aikštelės remontas, betoninės plytelės 500x500x70mm
	Remontuojama dalis
	Apsisprendimo danga - įspėjamasis paviršius (600x3000mm)

Pastaba.

Statybos metu išardytos esamos dangos atstatomos į pradinę padėtį.

Pagal STR 2.06.04:2011 „Gatvės. Bendrieji reikalavimai“ 30 lentelę. "Automobilių stovėjimo vietų minimalus skaičius" reikalavimus buvusioms gydymo paskirties patalpoms buvo skirta 18 vnt. (3 autom. vienam kabinetui, remontuojamose patalpose buvo 6 kabinetai). Gyvenamosios paskirties patalpoms (butams įvairioms socialinėms grupėms) reikalavimas: 0,8 vietos vienam butui ar kambariui atsižvelgiant į apgyvendinimo tipą. Yra projektuojami du butai, reikalingas automobilių parkavimui skirtų vietų :2. Todėl papildomų automobilių vietų nenumatoma.

0	2022	Statybos leidimui	
Laida	Išleidimo data	Laidos statusas ir išleidimo priežastis (jei taikoma)	
Atestato Nr.			Statinio projekto pavadinimas
			Gydymo paskirties pastato J. Laukaičio g. 3, Seirijuose, Lazdijų r. sav., patalpų Un. Nr. 4400-5166-2840:7504 paskirties keitimo iš gydymo į gyvenamosios paskirties (įvairių socialinių grupių asmenims) paprastojo remonto techninis darbo projektas
A 1205	PV	A. Kairyte	Dokumento pavadinimas
A 1205	PDV/Arch.	A. Kairyte	
	Arch.	A. Malinauskaitė	SKLYPO PLANAS M 1 : 1000
			SKLYPO PLANO AKTUALI ZONA M 1 : 100
			Laida
			0
LT	Užsakovas/statytojas:		Dokumento žymuo:
	Statytojas: Lazdijų raj. savivaldybė		CPO217744/AZP-022-228- TDP - PP - B - 2
			Lapas
			Lapų
			1
			1

REMONTUOJAMŲ PATALPŲ
1 AUKŠTO PLANAS M 1 : 100

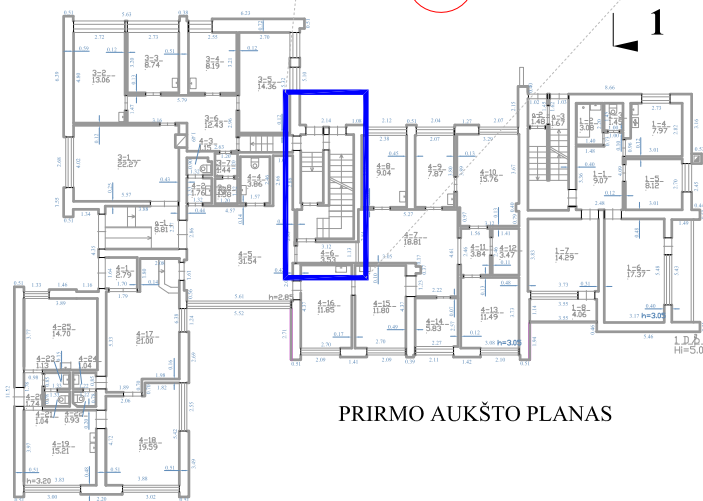
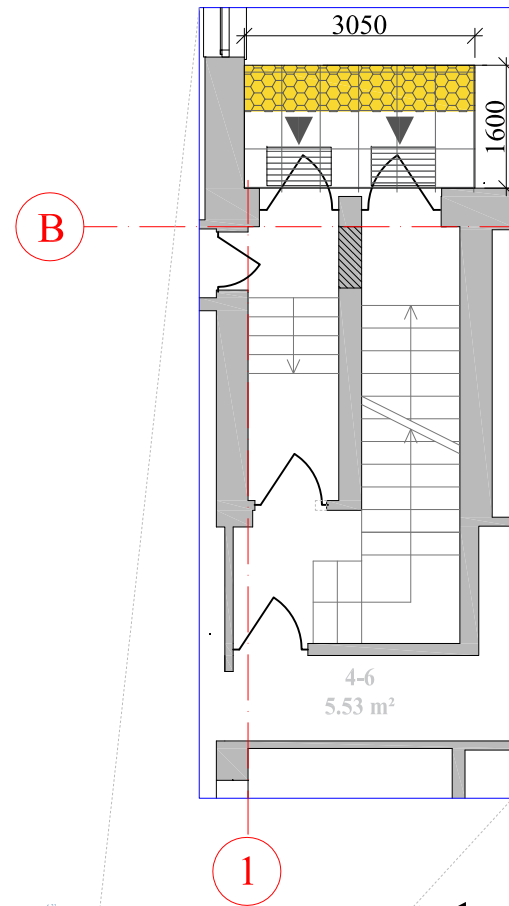

PRIRMO AUKŠTO PLANAS

SUTARTINIAI ŽYMĖJIMAI

- esamos atitvaros (plytų mūras)
- ardamos atitvaros (plytų mūras)
- projektuojamos atitvaros (dvigubo g/k)
- užmūrinama anga
- perspėjamasis paviršius
- betoninės plytelės 300x300x70
- batų valymo grotelės

REMONTUOJAMŲ PATALPŲ
2 AUKŠTO PLANAS M 1 : 100

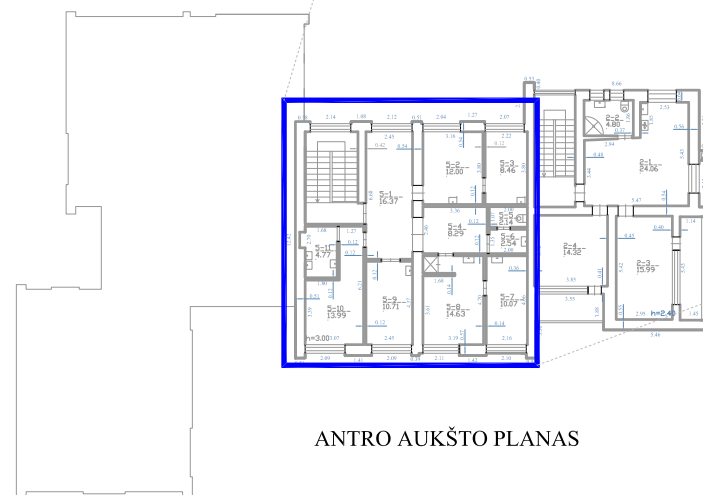
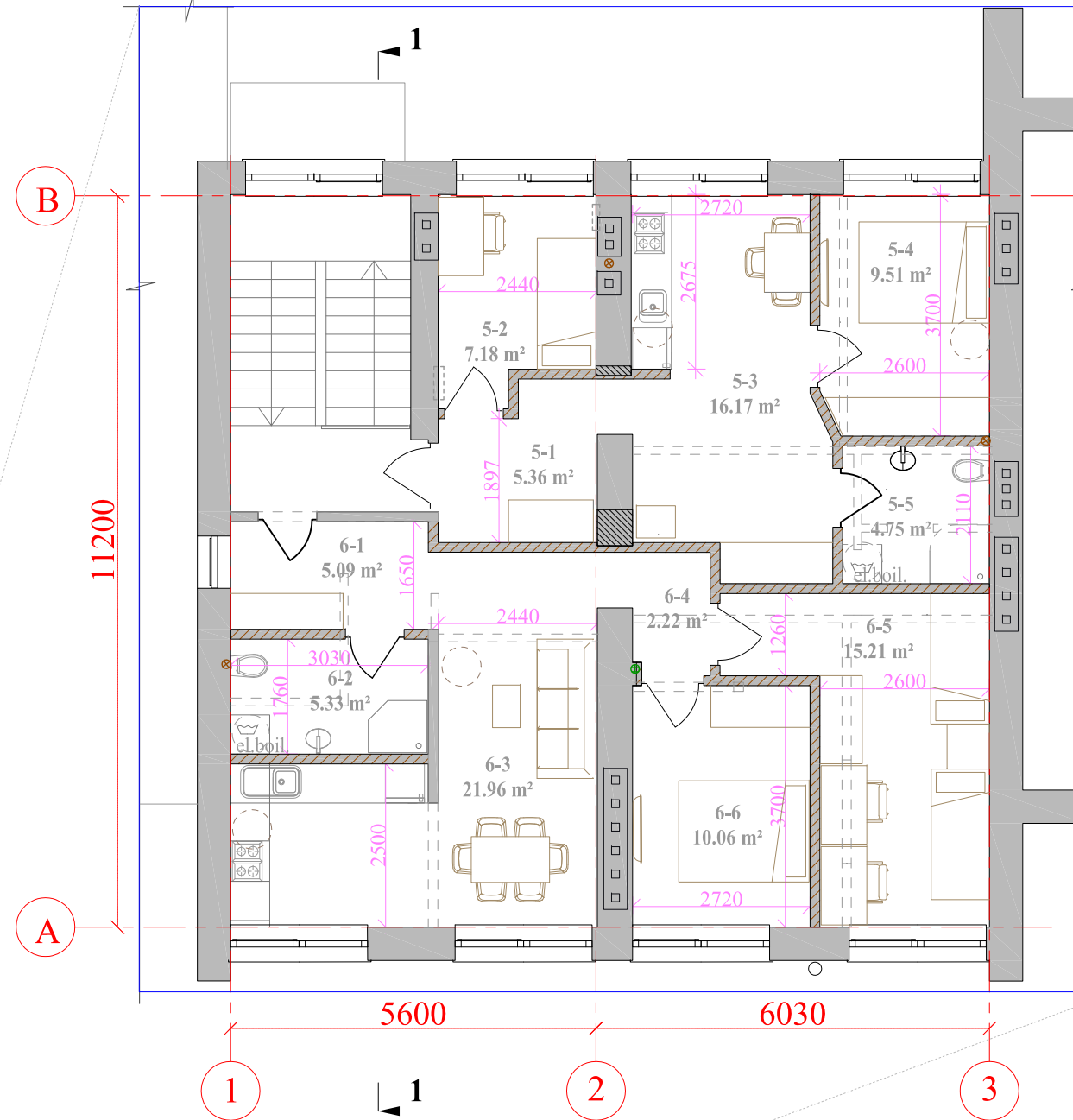

ANTRO AUKŠTO PLANAS

PATALPŲ ESKPLIKACIJA

5 Butas

- 5-1. Koridorius 5.36 m²
- 5-2. Kambarys 7.18 m²
- 5-3. Virtuvė 16.17 m²
- 5-4. Kambarys 9.51 m²
- 5-5. San. mazgas 4.75 m²

VISO: 42.97 m²

6 Butas

- 6-1. Koridorius 5.09 m²
- 6-2. San. mazgas 5.33 m²
- 6-3. Virtuvė-svetainė 21.96 m²
- 6-4. Koridorius 2.22 m²
- 6-5. Kambarys 15.21 m²
- 6-6. Miegamasis 10.06 m²

VISO: 59.87 m²

0	2022	Statybos leidimui		
Laida	Išleidimo data	Laidos statusas ir išleidimo priežastis (jei taikoma)		
Atestato Nr.			Statinio projekto pavadinimas	
			Gydymo paskirties pastato J. Laukaičio g. 3, Seirijuose, Lazdijų r. sav., patalpų Un. Nr. 4400-5166-2840:7504 paskirties keitimo iš gydymo į gyvenamosios paskirties (įvairių socialinių grupių asmenims) paprastojo remonto techninis darbo projektas	
A 1205	PV	A. Kairytė		Dokumento pavadinimas
A 1205	PDV/Arch.	A. Kairytė		REMONTUOJAMŲ PATALPŲ 1 AUKŠTO PLANAS M 1 : 100
	Arch.	A. Malinauskaitė		REMONTUOJAMŲ PATALPŲ 2 AUKŠTO PLANAS M 1 : 100
LT	Statytojas:		Dokumento žymuo:	
	Lazdijų raj. savivaldybė		CPO217744/AZP-022-228- TDP - PP - B - 3	
				Lapas
				Lapų
				1
				1





FASADO FRAGMENTAS AŠYSE 3-1. M1:100

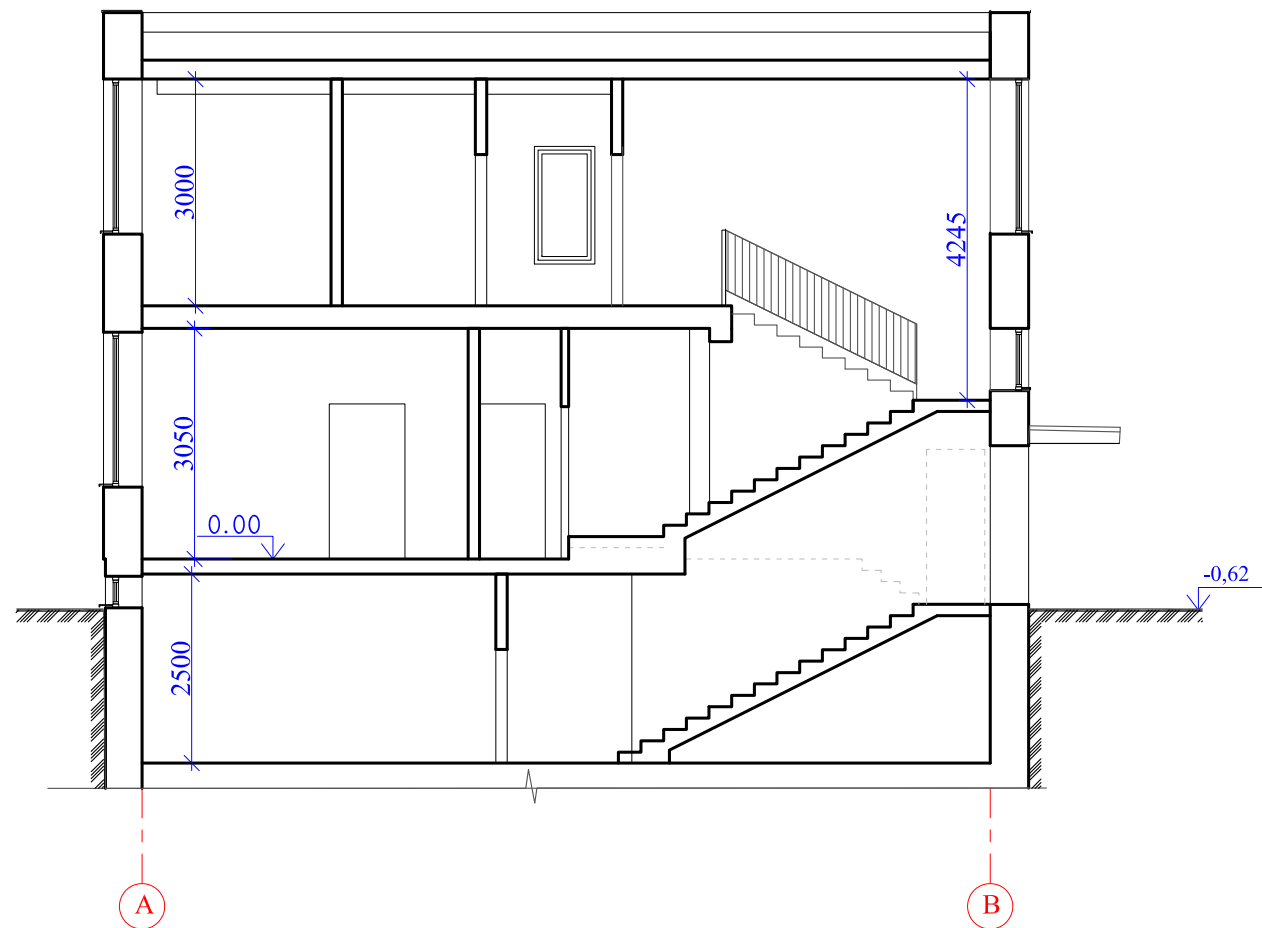

FASADO FRAGMENTAS AŠYSE 1-3. M1:100

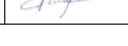

PJŪVISI-1. M1:100

0	2022	Statybos leidimui		
Laida	Išleidimo data	Laidos statusas ir išleidimo priežastis (jei taikoma)		
Atestato Nr.			Statinio projekto pavadinimas	
			Gydymo paskirties pastato J. Laukaičio g. 3, Seirijuose, Lazdijų r. sav., patalpų Un. Nr. 4400-5166-2840:7504 paskirties keitimo iš gydymo į gyvenamosios paskirties (įvairių socialinių grupių asmenims) paprastojo remonto techninis darbo projektas	
A 1205	PV	A. Kairytė		Dokumento pavadinimas
A 1205	PDV/Arch.	A. Kairytė		FASADŲ FRAGMENTAI AŠYSE 1-3, 3-1. PJŪVIS 1-1. M1:100
	Arch.	A. Malinauskaitė		Laida
LT	Statytojas: Lazdijų raj. savivaldybė		Dokumento žymuo: CPO217744/AZP-022-228- TDP - PP - B - 4	
			Lapas	Lapų
			1	1