



MB "STATYBŲ IDĖJA"

buveinė: Aušros al.66a-13, Šiauliai

kodas:303339699

el.paštas: info@statybuideja.lt

tel. +37067361089

www.statybuideja.lt

RELIGINĖS PASKIRTIES PASTATŲ 7.15 (VIENUOLYNO IR PILIGRIMŲ CENTRO) LINKAUČIŲ G.4B, LINKAUČIŲ K., KRAŽIŲ SEN., KELMĖS R., PROJEKTINIAI PASIŪLYMAI

STATYTOJAS _____ VšĮ "UŽTARĖJAS" ; Į.K. 300562405

OBJEKTAS _____ VIENUOLYNAS IR PILIGRIMŲ CENTRAS
SU PAGALBINIU PASTATU IR EREMITAŽAIS

STATYBOS ADRESAS _____ LINKAUČIŲ K., KRAŽIŲ SEN., KELMĖS R.
SKL. KAD. NR.5458/0002:464

STATYBOS RŪŠYS _____ NAUJA STATYBA

STATINIO KATEGORIJA _____ NEYPATINGIEJI STATINIAI;
I GR. NESUDĖTINGI STATINIAI

PROJEKTO RENGĖJAS _____ MB "STATYBŲ IDĖJA", 303339699

TOMAS	PIRMAS	DALIS ARCHITEKTŪROS; SKLYPO PLANO	BYLOS ŽYMUO B-01
-------	--------	---	---------------------



METAI	2022	PROJEKTO NR. 190908-01-TDP	STADIJA PROJEKTINIS PASIŪLYMAS
-------	------	-------------------------------	-----------------------------------

PAREIGOS	PARAŠAS	KV. ATESTATAS	VARDAS, PAVARDĖ
PROJEKTO VADOVĖ		A 901	RASA BUDRYTĖ
PROJEKTO DALIES VADOVĖ		A 901	RASA BUDRYTĖ
DIREKTORIUS			AURELIJUS DABRIKAS
STATYTOJAS			VšĮ "Užtarėjas"

ŠIAULIAI, 2020 M.

TURINYS

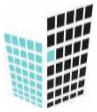
1.	Norminių dokumentų sąrašas.....	2
2.	Naudota programinė įranga.....	3
3.	BENDRIEJI DUOMENYS.....	3
3.1.	Bendrieji duomenys.....	3
3.2.	Duomenys apie sklypą ir pastatą.....	3
4.	STATYBOS sprendimai	4

ATESTATO NR.		MB "STATYBŲ IDĖJA" kodas:303339699, Aušros al.66a-13, Šiauliai tel. +37067361089, el.paštas: info@statybuideja.lt	VIENUOLYNO IR PILIGRIMŲ CENTRO LINKAUČIŲ K., KRAŽIŲ SEN., KELMĖS R., PROJEKTINIAI PASIŪLYMAI			
3574	PV	R.Budrytė	AIŠKINAMASIS RAŠTAS			
A 901	Arch.	R.Budrytė 				
LT	VšĮ „UŽTARĖJAS“		190908-01-S-PP.AR-01	LAPAS	LAPŲ	LAIDA
				1	6	0

1. NORMINIŲ DOKUMENTŲ SARAŠAS

	LIETUVOS RESPUBLIKOS STATYBOS ĮSTATYMAS
STR 1.01.08:2002	„Statinio statybos rūšys“
STR 1.01.03:2017	„Statinių klasifikavimas“
STR 1.04.02:2011	„Inžineriniai geologiniai ir geotechniniai tyrimai“
STR 1.04.04:2017	„Statinio projektavimas, projekto ekspertizė“
STR 1.05.01:2017	„Statybą leidžiantys dokumentai. Statybos užbaigimas. Statybos sustabdymas. Savavališkos statybos padarinių šalinimas. Statybos pagal neteisėtai išduotą statybą leidžiantį dokumentą padarinių šalinimas.“
STR 1.12.06:2002	"Statinio naudojimo paskirtis ir gyvavimo trukmė"
STR 2.03.01:2001	„Statiniai ir teritorijos. Reikalavimai žmonių su negalia reikmėms“
STR 2.01.01(1):2005	Esminis statinio reikalavimas. „Mechaninis atsparumas ir pastovumas“
STR 2.01.01(2):1999	Esminiai statinio reikalavimai. Gaisrinė sauga
STR 2.01.01(3):1999	Esminiai statinio reikalavimai. Higiena, sveikata, aplinkos apsauga
STR 2.01.01(4):2008	Esminiai statinio reikalavimai. Naudojimo sauga.
STR 2.01.01(5):2008	Esminis statinio reikalavimas. Apsauga nuo triukšmo.
STR 2.01.01(6):2008	Esminis statinio reikalavimas. Energijos taupymas ir šilumos išsaugojimas.
STR 2.01.07:2003	Pastatų vidaus ir išorės aplinkos apsauga nuo triukšmo
STR 2.02.02:2004	Visuomeninės paskirties statiniai
STR 2.05.04:2003	Poveikiai ir apkrovos
STR 2.03.01:2001	Statiniai ir teritorijos. Reikalavimai žmonių su negalia reikmėms.
ISO 21542;2011	Pastatų statyba. Užstatytos teritorijos prieinamumas ir naudojimas
Priešgaisrinės apsaugos ir gelbėjimo departamento prie Vidaus reikalų ministerijos direktoriaus 2011-06-17 įsakymu Nr. 1-201	Gaisrinės saugos pagrindiniai reikalavimai
2011-01-17 įsakymas Nr. 1-14 (Žin., 2011, Nr. 8-378)	Visuomeninių statinių gaisrinės saugos taisyklės
LR ŽŪM 2002-12-30 įsakymas Nr. 522	Nekilnojamojo turto objektų kadastrinių matavimų ir kadastro duomenų surinkimo bei tikslinimo taisyklės
LRV 2002-04-15 nutarimas Nr.534; LRV 2005-06-23 nutarimo Nr.695 redakcija;	Lietuvos Respublikos nekilnojamojo turto kadastro nuostatai
LST1516:2015	Statinio projektas. Bendrieji įforminimo reikalavimai
	Europos Parlamento ir Tarybos Reglamentas (ES) Nr.305/2011 (2011-03-09), kuriuo nustatomos suderintos statybos produktų rinkodaros sąlygos ir panaikinama Tarybos direktyva 89/106/EEB

190908-01-S-PP.AR-01	Lapas	Lapų	Laida
	2	6	0

2. NAUDOTA PROGRAMINĖ ĮRANGA

Eil. Nr.	Projekto dalis	Programinė įranga
1.	Architektūrinė dalis, Sklypo plano dalis	<ul style="list-style-type: none"> • Autocad LT • ArchiCAD 23 • Microsoft office • Foxit Phantom PDF Business

AIŠKINAMASIS RAŠTAS

3. BENDRIEJI DUOMENYS

3.1. Bendrieji duomenys

3.1.1. Projekto pavadinimas – Vienuolyno ir piligrimų centro Linkaučių k., Kražių sen., Kelmės r. projektiniai pasiūlymai. (Pakartotinis pristatymas)

3.1.2. Projekto rengimo pagrindas

Projektas rengiamas vadovaujantis projektavimo darbų sutartimi, tvarkybos darbų užduotimi, LR įstatymais ir kitais teisės aktais, reglamentuojančiais statybą, kitais teisės aktais ir dokumentais.

3.1.3. Statytojas – VšĮ Užtarėjas, Draugystės per.7-30, Šiauliai, atstovaujama direktoriaus Rimanto Pumpučio

3.1.4. Objekto vieta – Linkaučių k., Kražių sen., Kelmės r. sklypo kad. Nr.5458/0002:464

3.1.5. Objekto paskirtis – visuomeninė.

3.1.6. Statybos darbų rūšis – nauja statyba.

3.1.7. Pastato kategorija – Neypatingasis statinys; I gr. nesudėtingi statiniai

3.1.8. Projekto rengėjas – MB „Statybų idėja“, kodas 303339699, Aušros al. 66A-13, LT-76233 Šiauliai.

3.2. Duomenys apie sklypą ir pastatą

Objektas, kurio statybos projektas rengiamas, yra žemės sklype, kurio registro Nr. 44/1362847, kadastro Nr. 5458/0002:464, unikalus Nr. 4400-2048-9390; plotas 2,1386 ha. Žemės sklypo paskirtis kita, žemės sklypo naudojimo būdas - visuomeninės paskirties teritorijos.

Pastatų sklype registruota nėra, tačiau išlikę buvusios sodybos pastatų liekanų- pamatų fragmentų, iš kurių galima identifikuoti buvusių pastatų kontūrus. Išlikęs sodas bei vertingi medžiai- ąžuolai, klevai, kuriuos ketinama maksimaliai išsaugoti.

190908-01-S-PP.AR-01	Lapas	Lapų	Laida
	3	6	0

3.3.2. Esama būklė

Teritorija. Esamos situacijos foto fikscija



1.pav. Vaizdas nuo sodybvietsės į kalvą ŠR pusėje



2. pav. Vaizdas nuo keliuko (sodybvietsė dešinėje)



3.pav. Vaizdas į sodybvietsę iš pietų pusės



4. Pav. Vaizdas į sodybvietsę nuo keliuko pusės

Sklypo reljefas yra labai išraiškingas, ryškiai žemėjantis į kelio pusę, šiaurės rytuose susiformavusi kalva. Apžvelgiamumo ribose didelių statinių nestebima, gamtinė aplinka būdinga centrinei Žemaitijai.

4. STATYBOS SPRENDIMAI

4.1. Architektūriniai planiniai sprendiniai

Visuomeninės paskirties sklype VŠĮ „Užtarėjas“ ketina pastatyti piligrimų centrą, kadangi netoli yra Kražių miestelis su turtingomis senomis religinio lavinimo tradicijomis. Visa gamtinė aplinka skatina susimąstymą apie amžinąsias vertybes bei siūlo atgaivą ir poilsį šiuolaikiniam amžinai skubančiam ir streso kamuojamam žmogui. Siūlys rekolekcijų ir edukacines paslaugas norintiems pagilinti katalikų tikėjimo

190908-01-S-PP.AR-01	Lapas	Lapų	Laida
	4	6	0

žinias (grupėms iki 40 žmonių), pasiruošti priimti sakramentus – sutvirtinimo, santuokos, edukuoti mokyklinio amžiaus jaunimą - ateitininkų, skautų stovyklose.

Planuojama sklype statybai panaudoti buvusios sodybvietės teritoriją bei netgi dalį išlikusių buvusio gyvenamojo namo akmenbetonio pamatų. Ant jų ketinama pastatyti nedidelį apie 130 kv. m. ploto pagalbinį pastatą, jame suprojektuotas garažas- dirbtuvė inventoriaus remontui, skalbykla, vienas eremitažas, skirtas Centro prižiūrėtojui- vienuoliui,- gyventi nuolat, bei tvartukas cokoliniame aukšte kelioms avims, ožkoms ar alpakai. Pastogės patalpos vasaros metu gali būti naudojamos keliems piligrimams pernaktuoti. Sklypo centre planuojama pastatyti koplyčią, centre orientuotą į rytus, kuri būtų naudojama ir kaip susirinkimų salė, ir kaip patalpa mansardiniame aukšte laikinai apgyvendinti kunigui ar rekolekcijų vadovui. Joje numatoma įrengti piligrimų centro patalpas (koplyčios bendras plotas -apie 300 kv. m. ploto įskaitant patalpas mansardoje) su sanitariniais mazgais, valgomuoju su virtuvės įranga bei svečių priėmimu. Mansardoje numatoma įrengti kelis nedidelius dviviečius kambarius svečiams. Cokoliniame aukšte planuojama sandėliavimo patalpa inventoriui, katilinė ir vandens apskaitos mazgas. Numatoma, kad likę svečiai – piligrimai, gyvens pasirinktinai arba atsivežtose palapinėse, arba keliuose kukliuose mediniuose apie 50 kv. m. ploto nameliuose, taip vadinamuose eremitažuose, kuriuose bus minimalūs patogumai, elektra patalpų apšvietimui bei krosnelė, kūrenama kietu kuru pasišildyti žiemos metu.

Pastatai planuojami statyti iš blokelių, eremitažai- mediniai karkasiniai, visi pastatai apkalti lentelėmis (natūralaus medžio ar cemento - pjuvenų mišinio su medienos faktūra („Cedar“ ar analogas) arba plastiko medienos drožlių (medžio plastiko kompozitas „ ONEWOOD“ WPC lentos fasadams arba analogas), pastatų tūriai ir šlaitiniai stogai bei spalvinis sprendimas- atliepiantys tradicinės architektūros formoms, kad tinkamai ir harmoningai įsiliėtų į gamtinę aplinką. Teritorija numatoma pakeisti minimaliai, t. y. šienauti pievą ir sodą, joje ketinama įrengti keletą laisvos formos gruntinių takelių meditaciniams pasivaikščiavimams.

Inžinerinis aprūpinimas.

Aprūpinimas geriamuoju vandeniu numatomas iš giluminio gręžinio, o buitinės nuotekos būtų surenkamos į biologinio valymo įrenginį ir išvalius nuleidžiamos į gretimą teritorijoje esantį vandens telkinį. Elektros įvadas sodyboje yra ir jo galia yra pakankama numatomoms statybos apimtims statybos laikotarpiu. Eigoje poreikis didinamas. Šildyti nuolat numatoma tik eremitažo patalpa pagalbiname pastate (šildymo tipas šilumos siurbliu „oras-vanduo“ ir kieto kuro krosnele). Koplyčios pastate numatoma

190908-01-S-PP.AR-01	Lapas	Lapų	Laida
	5	6	0

palaikyti teigiama +10 temperatūra naudojant šilumos siurbį „oras-vanduo“, kadangi patalpos numatomos naudoti epizodiškai, daugiau vasaros sezono metu. Kitais metų laikais -tik pagal poreikį. Projektiniai pasiūlymai pakartotinai pristatomi visuomenei, kadangi pasikeitė projektavimo apimtys, buvo atsisakyta atskiro Centro pastato, o jo funkcijos perkeltos iš dalies į koplyčios pastatą, o iš dalies į pagalbinių ūkio pastatą. Pakeista koplyčios pastato vieta numatant ją statyti sklypo centre, kur buvo rezervuota vieta Centro pastatui, padidinti pagalbinių pastato parametrai. Kiti projektiniai sprendiniai nebuvo keičiami.



Vizualizacija su kontekstu

PV architektė

Rasa Budrytė

190908-01-S-PP.AR-01	Lapas	Lapų	Laida
	6	6	0

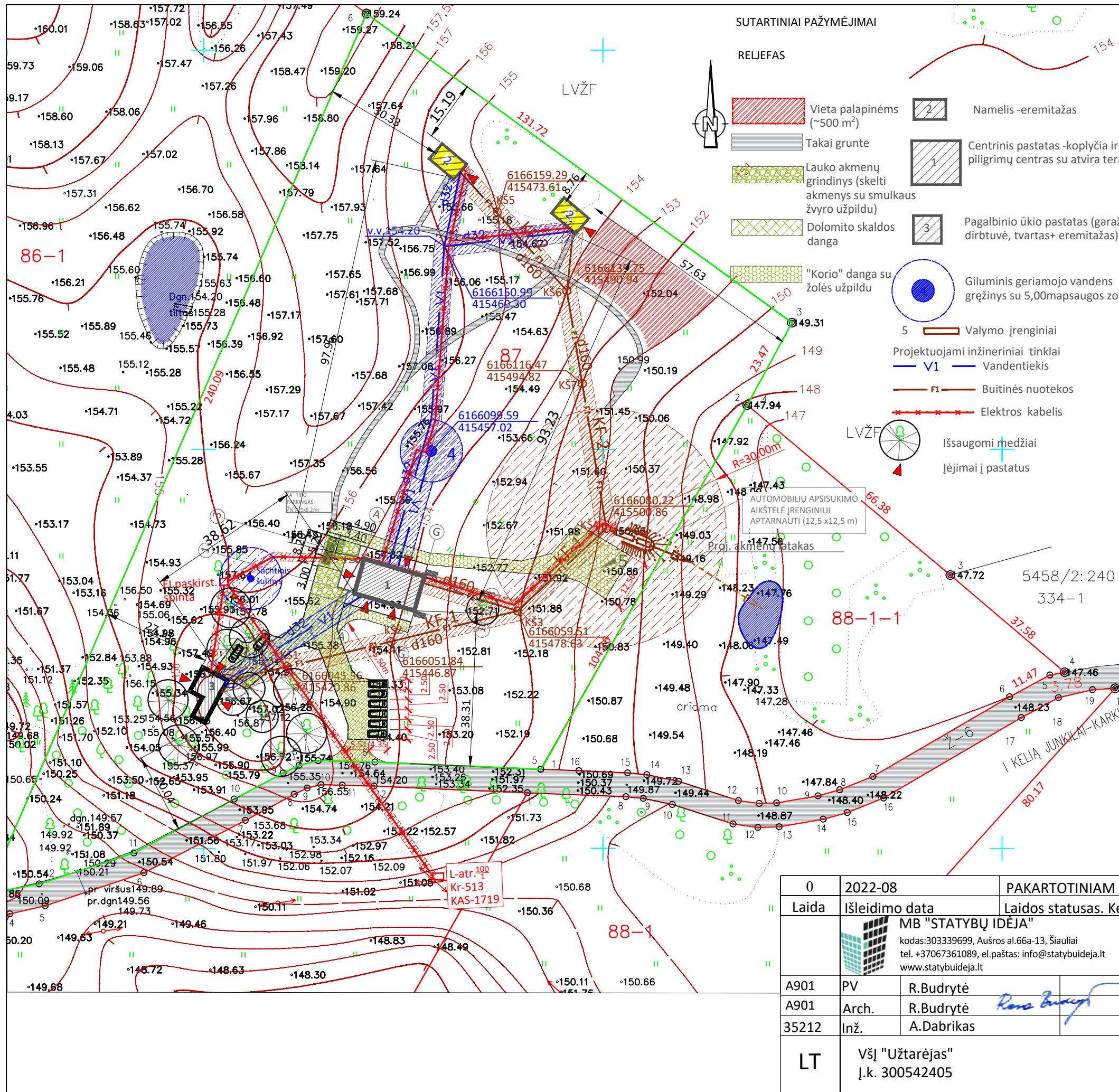

- SUTARTINIAI PAŽYMĖJIMAI**
- RELIEFAS**
- Vieta palapinėms (~500 m²)
 - Takai grunte
 - Lauko akmenų grindinys (skelti akmenys su smulkaus žvyro užpildu)
 - Dolomito skaldos danga
 - "Korio" danga su žolės užpildu
 - Namelis -eremitažas
 - Centrinis pastatas -koplyčia ir piligrimų centras su atvira terasa
 - Pagalbinio ūkio pastatas (garaža dirbtuvė, tvartas+ eremitažas)
 - Giluminis geriamojo vandens gręžinys su 5,00m apsaugos zona
 - Valymo įrenginiai
 - Projektuojami inžineriniai tinklai
 - V1 Vandentiekis
 - F1 Buitinės nuotekos
 - Elektros kabelis
 - Išsaugomi medžiai
 - Įėjimai į pastatus

PAGRINDINIAI RODIKLIAI

PAVADINIMAS	MATO VIENETAS	PROJEKTUOJAMA	PAGAL BP
I. SKLYPAS			
1.1. SKLYPO PLOTAS	m ²	21386	
1.2. UŽSTATYTOS TERITORIJOS PLOTAS	m ²	316,37	
1.3. SKLYPO UŽSTATYMO INTENSIVUMAS		0,024	0,56
1.4. STATINIŲ UŽIMAMAS ŽEMĖS PLOTAS	m ²	245,96	
1.5. SKLYPO UŽSTATYMO TANKUMAS	%	1,5	24
II. PASTATAI			
2.1. NEGYVENAMIEJI PASTATAI - KOPLYČIA:			
2.1.1. VIETŲ SKAIČIUS PAGRINDINĖJE SALĖJE	vnt.	30	
2.1.2. VIETŲ SKAIČIUS ANTRESOLĖJE	vnt.	10	
2.1.2. BENDRASIS PLOTAS:			
2.1.2.1. PAGRINDINIS	m ²	302,50	
2.1.2.2. GYVENAMASIS	m ²	31,16	
2.1.2.3. NAUDINGASIS	m ²	302,50	
2.1.2.4. PAGALBINIS	m ²	140,78	
2.1.2.5. RŪSIŲ (PUSRŪSIŲ)	m ²	98,60	
2.1.2.6. GARAŽŲ	m ²	-	
2.1.2.7. PASTOGĖS	m ²	85,83	
2.1.3. PASTATO TŪRIS	m ³	1132	
2.1.4. AUKŠTŲ SKAIČIUS	vnt.	2	1-3
2.1.5. PASTATO AUKŠTIS / SU BOKŠTELIU	m	9,83/14,54	15
2.1.6. PASTATO ATSPARUMAS UGNIUI		III	
2.1.8. UŽSTATYTAS PLOTAS	m ²	162,99	
2.2. NEGYVENAMIEJI PASTATAI - PAGALBINIO ŪKIO PASTATAS:			
2.2.1. BENDRASIS PLOTAS:			
2.2.2. PAGRINDINIS	m ²	136,72	
2.2.3. PAGALBINIS	m ²	108,82	
2.2.4. PASTATO TŪRIS	m ³	27,9	
2.2.5. AUKŠTŲ SKAIČIUS	vnt.	2	3
2.2.6. PASTATO AUKŠTIS	m	8,45	12
2.2.7. PASTATO ATSPARUMAS UGNIUI		III	
2.2.8. UŽSTATYTAS PLOTAS	m ²	65,88	
2.3. GYVENAMIEJI PASTATAI - EREMITAŽAS:			
2.3.1. BENDRASIS PLOTAS:			
2.3.2. GYVENAMASIS	m ²	46,17	
2.3.3. PAGALBINIS	m ²	35,64	
2.3.4. PASTATO TŪRIS	m ³	10,53	
2.3.5. AUKŠTŲ SKAIČIUS	vnt.	225	
2.3.6. PASTATO AUKŠTIS	m	2	
2.3.7. PASTATO ATSPARUMAS UGNIUI		6,85	
2.3.8. UŽSTATYTAS PLOTAS	m ²	III	
2.3.8. UŽSTATYTAS PLOTAS			
PASTABA: SKLYPE PLANUOJAMI 2 EREMITAŽAI SU GALIMYBE IR ATSIKIRUS POREIKIUI JŲ PASTATYTI TERITORIJOJE IKI 5 VNT.			
2.4. KITOS PASKIRTIES INŽINERINIAI ĮRENGINIAI			
2.4.1. TAKAI-			
GRUNTO	m ²		
"KORIO" DANGOS	m ²	324	
SKELTŲ AKMENŲ DANGOS	m ²	449	
SMULKIOS DOLOMITO SKALDELĖS	m ²	114	
2.4.2. BIOLOGINIO VALYMO ĮRENGINYS	m ³	572	
2.4.3. GERIAMOJO VANDENS GRĘŽINYS	m ³	3,00	

0	2022-08	PAKARTOTINIAM PRITARIMUI PROJEKTINIAMS PASIŪLYMAMS	
Laida	Išleidimo data	Laidos statusas. Keitimo priežastis (jei taikoma).	
		MB "STATYBŲ IDĖJA" kodas:303339699, Aušros al.66a-13, Šiauliai tel. +37067361089, el.paštas: info@statybuideja.lt www.statybuideja.lt	RELIGINĖS PASKIRTIES PASTATŲ 7.15 (VIENUOLYNO IR PILIGRIMŲ CENTRO) LINKAUČIŲ G.4B, LINKAUČIŲ K., KRAŽIŲ SEN., KELMĖS R. SAV., STATYBOS PROJEKTAS
A901	PV	R.Budrytė	Laida
A901	Arch.	R.Budrytė	
35212	Inž.	A.Dabrikas	
LT	VšĮ "Užtarėjas" Į.k. 300542405	SKLYPO PLANAS M 1:1000 180828-01-TDP-SP-B-01 Lapas 01 / Lapų 01	

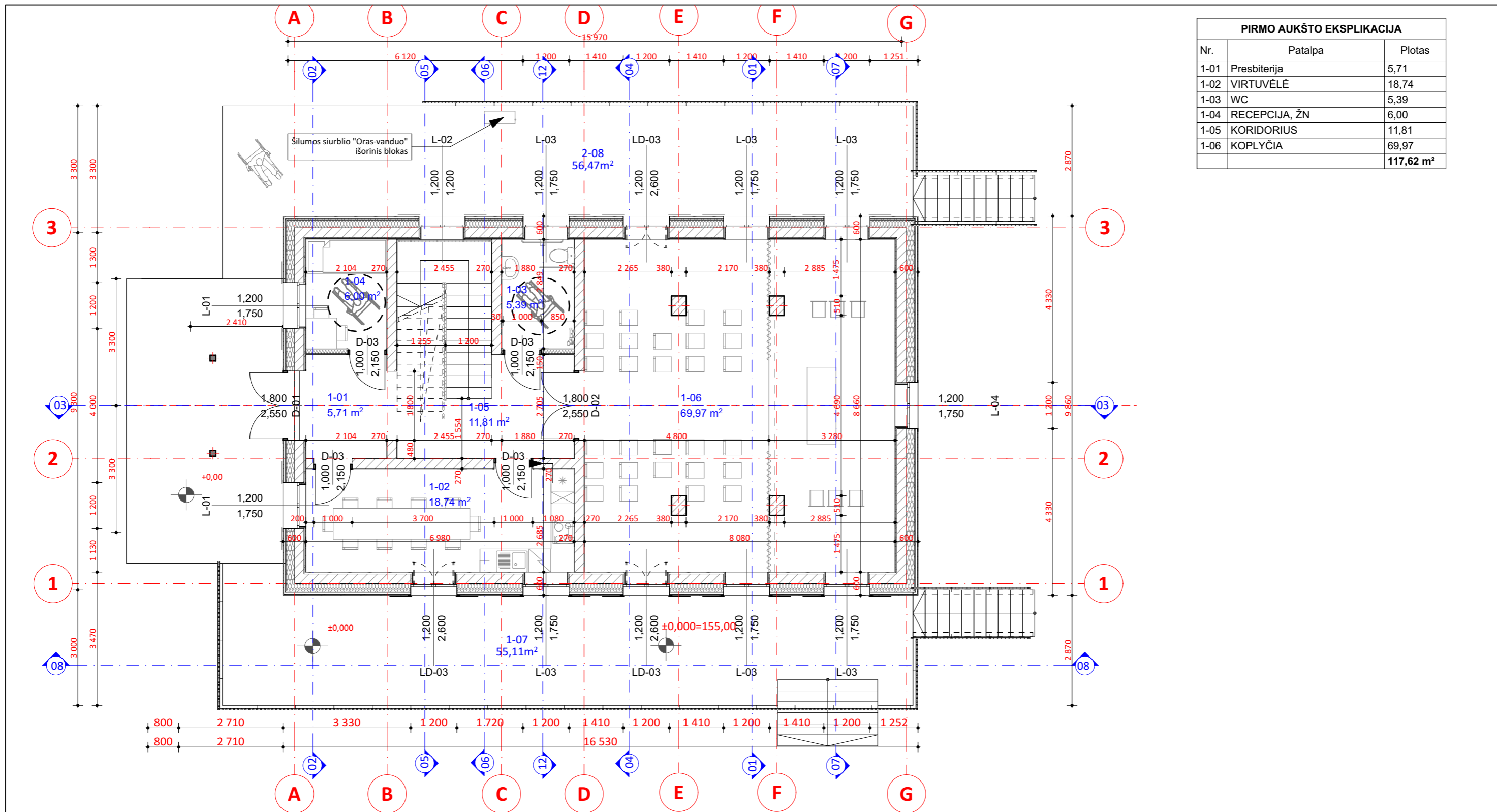

PIRMO AUKŠTO EKSPLIKACIJA		
Nr.	Patalpa	Plotas
1-01	Presbiterija	5,71
1-02	VIRTUVĖLĖ	18,74
1-03	WC	5,39
1-04	RECEPCIJA, ŽN	6,00
1-05	KORIDORIUS	11,81
1-06	KOPLYČIA	69,97
		117,62 m²

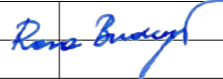
0	2022 08	PAKARTOTINIAM PRITARIMUI PROJEKTINIAMS PASIŪLYMAMS	
Laida	Išleidimo data	Laidos statusas. Keitimo priežastis (jei taikoma)	
KVAL. PATV. DOK. NR.	 MB STATYBŲ IDĖJA Aušros al.66A-13, Šiauliai LT76233 tel.:+370 673 61089; el.p.:info@statybuideja.lt J.k.303339699; PVM kodas LT1000 1167 3814	Statinio projekto pavadinimas: RELIGINĖS PASKIRTIES PASTATŲ 7.15(VIENUOLYNO IR PILIGRIMŲ CENTRO) LINKAUČIŲ G.4B, LINKAUČIŲ K., KRAŽIŲ SEN., KELMĖS R., STATYBOS PROJEKTAS. KOPLYČIOS PASTATAS	
A 901	PV.	Rasa BUDRYTĖ	Dokumento pavadinimas: Pirmo a. planas su baldais M1:100
A 901	PDV A.	Rasa BUDRYTĖ 	
LT	Statytojas:	Dokumento žymuo:	
	VšĮ "Užtarėjas"	PP-180828-2	Lapas Lapų 1 1

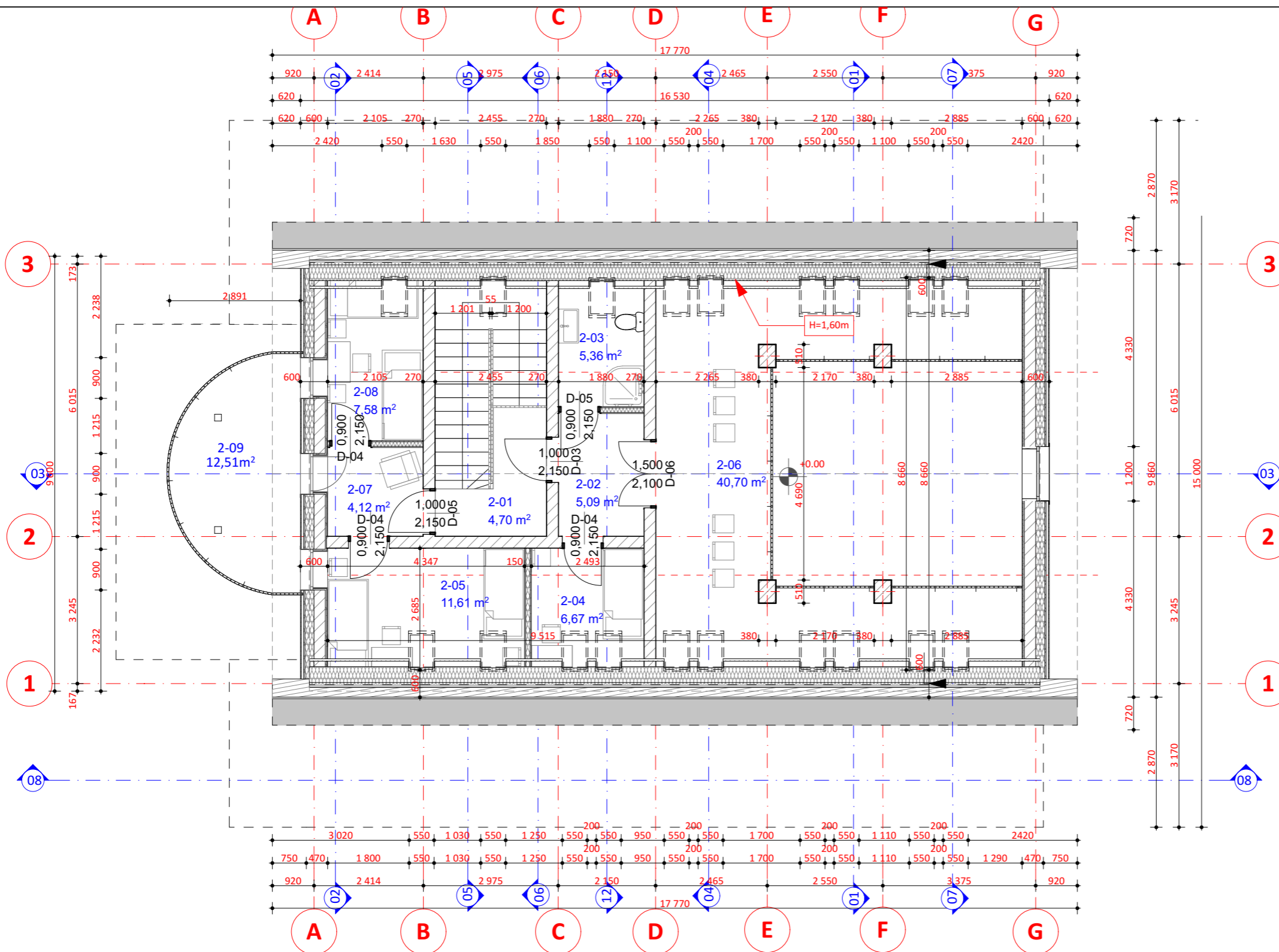



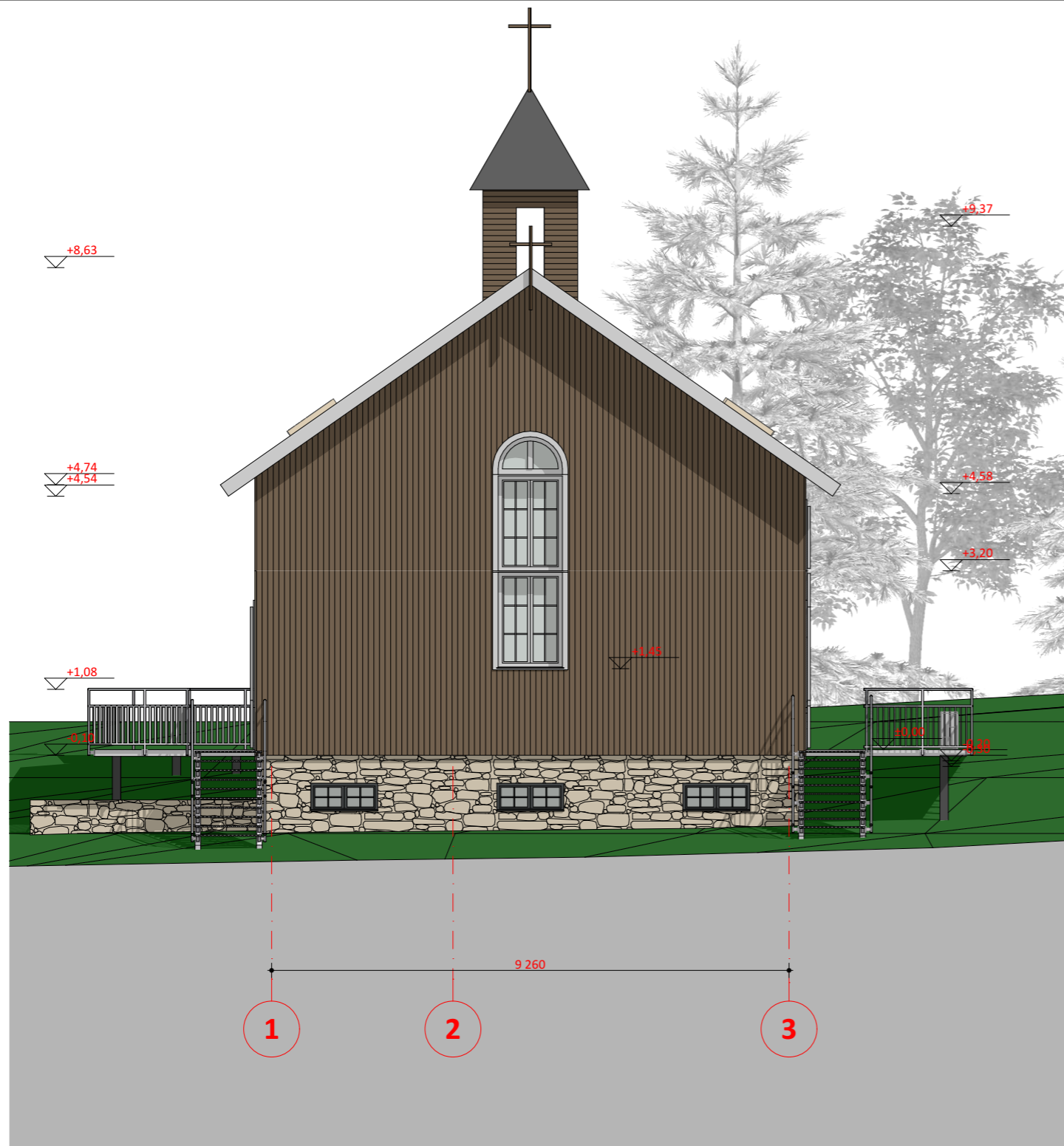

MANSARDINIO AUKŠTO EKSPLIKACIJA

Nr.	Patalpa	Plotas
2-01	LAIPTINĖ	4,70
2-02	KORIDORIUS	5,09
2-03	WC	5,36
2-04	KAMBARYS	6,67
2-05	KAMBARYS	11,61
2-06	BALKONAS	40,70
2-07	KORIDORIUS	4,12
2-08	KAMBARYS	7,58
		85,83 m²

0	2022 08	PAKARTOTINIAM PRITARIMUI PROJEKTINIAMS PASIŪLYMAMS	
Laida	Išleidimo data	Laidos statusas. Keitimo priežastis (jei taikoma)	
KVAL. PATV. DOK. NR.	MB STATYBŲ IDĖJA Aušros al.66A-13, Šiauliai LT76233 tel.:+370 673 61089; el.p.:info@statybuideja.lt J.k.303339699; PVM kodas LT1000 1167 3814	Statinio projekto pavadinimas: RELIGINĖS PASKIRTIES PASTATŲ 7.15(VIENUOLYNO IR PILIGRIMŲ CENTRO) LINKAUČIŲ G.4B, LINKAUČIŲ K., KRAŽIŲ SEN., KELMĖS R., STATYBOS PROJEKTAS. KOPLYČIOS PASTATAS	
A 901	PV.	Rasa BUDRYTĖ	Dokumento pavadinimas:
A 901	PDV A.	Rasa BUDRYTĖ	Mansardos planas su baldais
		<i>Rasa Budrytė</i>	M1:100
Statytojas:	VšĮ "Užtarėjas"		Dokumento žymuo:
LT			PP-180828-2
			Lapas Lapų
			1 1



-  Stogo danga - LYGIOS skardos lakštai su dvigubu užlanku, spalva tamsiai pilka (RR2H3 Antracito) arba tamsiai ruda (RR32 Tamsi ruda)
-  Lauko sienų apdaila - CEDRAL LENTOS, spalva C02 Miško šviesi arba C58 Rudens miško)
-  Cokolio apdaila - SKELTO AKMENS MŪRAS

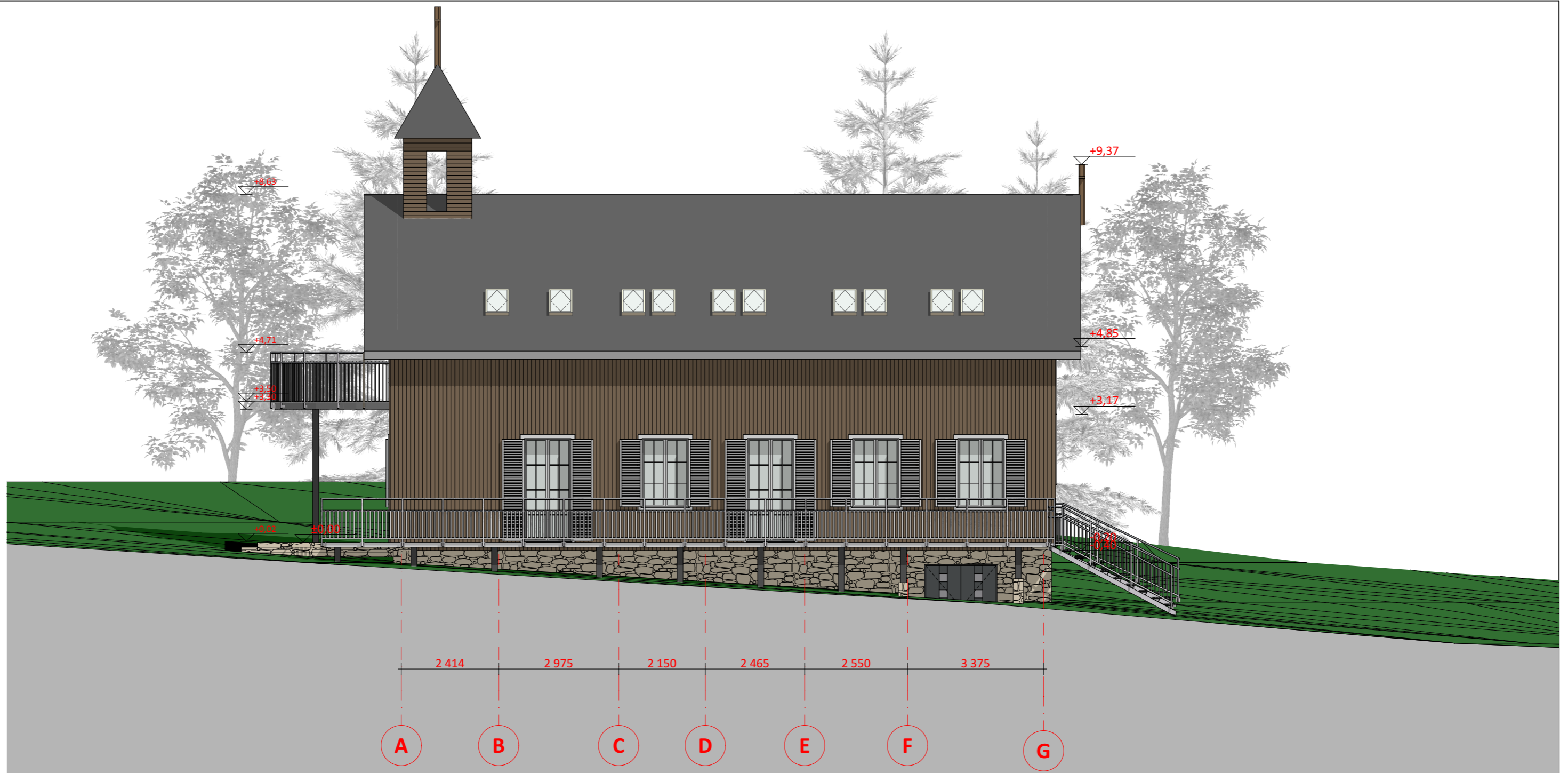

0	2022 08	PAKARTOTINIAM PRITARIMUI PROJEKTINIAMS PASIŪLYMAMS		
Laida	Išleidimo data	Laidos statusas. Keitimo priežastis (jei taikoma)		
KVAL. PATV. DOK. NR.	 MB STATYBŲ IDĖJA Aušros al.66A-13, Šiauliai LT76233 tel.:+370 673 61089; el.p.:info@statybuideja.lt J.k.303339699; PVM kodas LT1000 1167 3814	Statinio projekto pavadinimas: RELIGINĖS PASKIRTIES PASTATŲ 7.15(VIENUOLYNO IR PILIGRIMŲ CENTRO) LINKAUČIŲ G.4B, LINKAUČIŲ K., KRAŽIŲ SEN., KELMĖS R., STATYBOS PROJEKTAS. KOPLYČIOS PASTATAS		
A 901	PV.	Rasa BUDRYTĖ	Dokumento pavadinimas: Fasadas 1-3 M1:100	
A 901	PDV A.	Rasa BUDRYTĖ 		
LT	Statytojas:	VšĮ "Užtarėjas"	Dokumento žymuo: PP-180828-2	
			Lapas	Lapų
			1	1



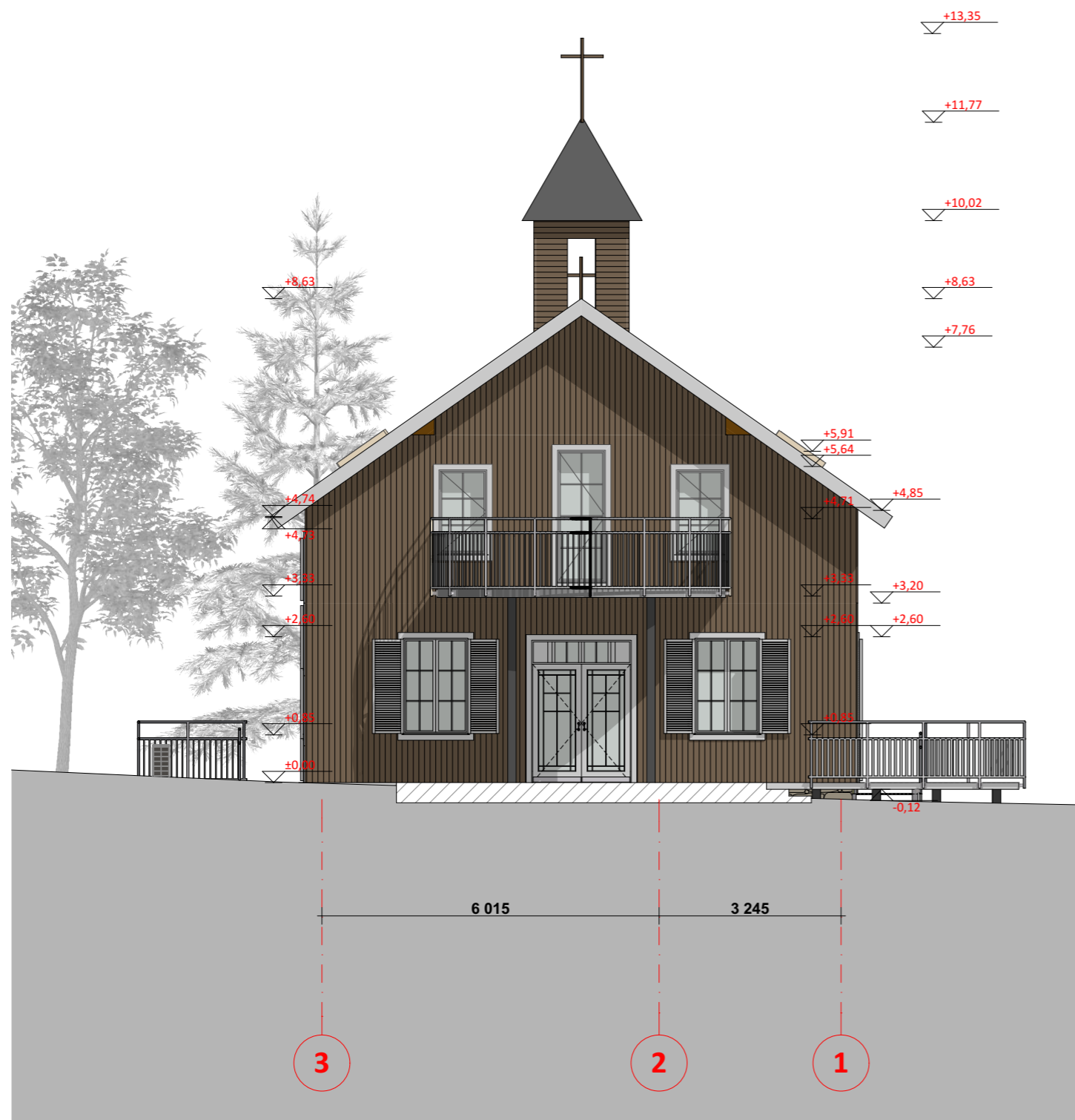

- Stogo danga - LYGIOS skardos lakštai su dvigubu užlanku, splava tamsiai pilka (RR2H3 Antracito) arba tamsiai ruda (RR32 Tamsi ruda)
- Lauko sienų apdaila - CEDRAL LENTOS, spalva C02 Miško šviesi arba C58 Rudens miško)
- Cokolio apdaila - SKELTO AKMENS MŪRAS

0	2022 08	PAKARTOTINIAM PRITARIMUI PROJEKTINIAMS PASIŪLYMAMS	
Laida	Išleidimo data	Laidos statusas. Keitimo priežastis (jei taikoma)	
KVAL. PATV. DOK. NR.	MB STATYBŲ IDĖJA Aušros al.66A-13, Šiauliai LT76233 tel.:+370 673 61089; el.p.:info@statybuideja.lt J.k.303339699; PVM kodas LT1000 1167 3814	Statinio projekto pavadinimas: RELIGINĖS PASKIRTIES PASTATŲ 7.15(VIENUOLYNO IR PILIGRIMŲ CENTRO) LINKAUČIŲ G.4B, LINKAUČIŲ K., KRAŽIŲ SEN., KELMĖS R., STATYBOS PROJEKTAS. KOPLYČIOS PASTATAS	
A 901	PV.	Rasa BUDRYTĖ	Dokumento pavadinimas: Fasadas A-G M1:100
A 901	PDV A.	Rasa BUDRYTĖ	
LT	Statytojas:	VšĮ "Užtarėjas"	Dokumento žymuo: PP-180828-2
			Lapas
			Lapų
			1
			1

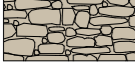

-  Stogo danga - LYGIOS skardos lakštai su dvigubu užlanku, splava tamsiai pilka (RR2H3 Antracito) arba tamsiai ruda (RR32 Tamsi ruda)
-  Lauko sienų apdaila - CEDRAL LENTOS, spalva C02 Miško šviesi arba C58 Rudens miško)
-  Cokolio apdaila - SKELTO AKMENS MŪRAS

0	2022 08	PAKARTOTINIAM PRITARIMUI PROJEKTINIAMS PASIŪLYMAMS			
Laida	Išleidimo data	Laidos statusas. Keitimo priežastis (jei taikoma)			
KVAL. PATV. DOK. NR.	 MB STATYBŲ IDĖJA Aušros al.66A-13, Šiauliai LT76233 tel.:+370 673 61089; el.p.:info@statybuideja.lt J.k.303339699; PVM kodas LT1000 1167 3814	Statinio projekto pavadinimas: RELIGINĖS PASKIRTIES PASTATŲ 7.15(VIENUOLYNO IR PILIGRIMŲ CENTRO) LINKAUČIŲ G.4B, LINKAUČIŲ K., KRAŽIŲ SEN., KELMĖS R., STATYBOS PROJEKTAS. KOPLYČIOS PASTATAS			
A 901	PV.	Rasa BUDRYTĖ	Dokumento pavadinimas: Fasadas 3-1 M1:100		
A 901	PDV A.	Rasa BUDRYTĖ 			
LT	Statytojas:	VšĮ "Užtarėjas"	Dokumento žymuo: PP-180828-2	Lapas 1	Lapų 1

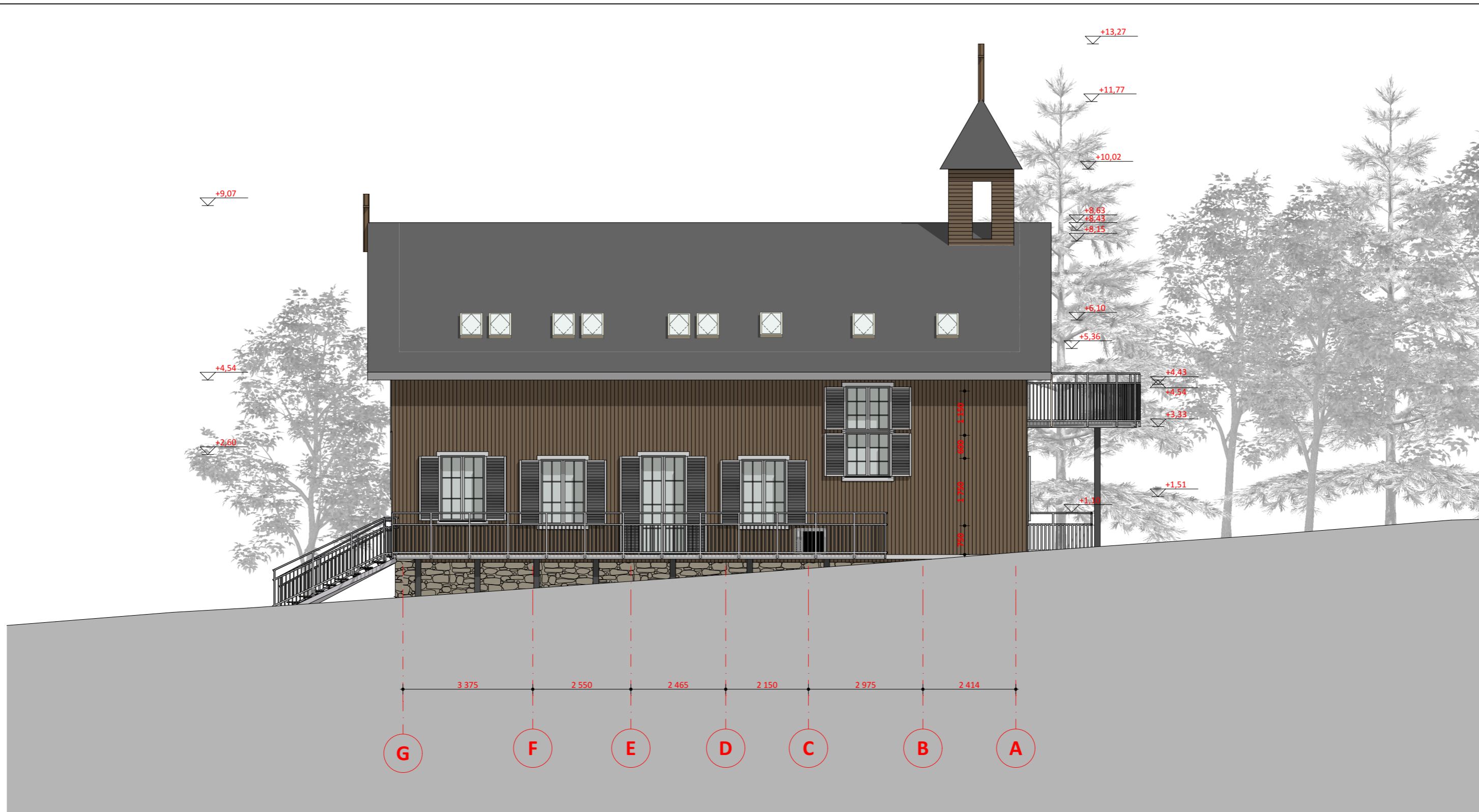

Stogo danga - LYGIOS skardos lakštai su dvigubu užlanku, spalva tamsiai pilka (RR2H3 Antracito) arba tamsiai ruda (RR32 Tamsi ruda)



Lauko sienų apdaila - CEDRAL LENTOS, spalva C02 Miško šviesi arba C58 Rudens miško)



Cokolio apdaila - SKELTO AKMENS MŪRAS

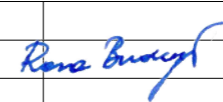

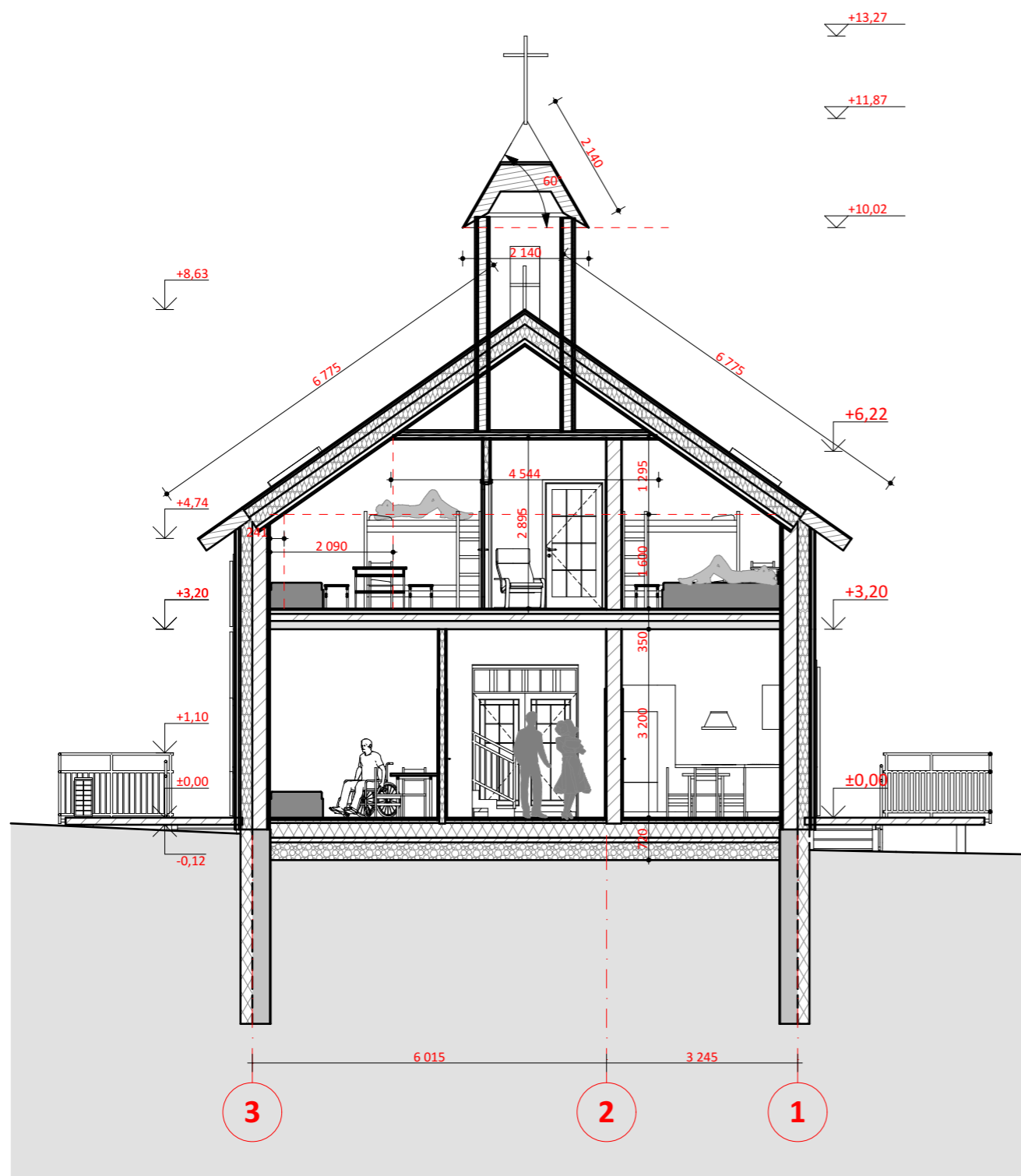
0	2022 08	PAKARTOTINIAM PRITARIMUI PROJEKTINIAMS PASIŪLYMAMS		
Laida	Išleidimo data	Laidos statusas. Keitimo priežastis (jei taikoma)		
KVAL. PATV. DOK. NR.	 MB STATYBŲ IDĖJA Aušros al.66A-13, Šiauliai LT76233 tel.:+370 673 61089; el.p.:info@statybuideja.lt J.k.303339699; PVM kodas LT1000 1167 3814	Statinio projekto pavadinimas: RELIGINĖS PASKIRTIJĖS PASTATŲ 7.15(VIENUOLYNO IR PILIGRIMŲ CENTRO) LINKAUČIŲ G.4B, LINKAUČIŲ K., KRAŽIŲ SEN., KELMĖS R., STATYBOS PROJEKTAS. KOPLYČIOS PASTATAS		
A 901	PV.	Rasa BUDRYTĖ	Dokumento pavadinimas: Fasadas G-A M1:100	
A 901	PDV A.	Rasa BUDRYTĖ 		
LT	Statytojas:	VšĮ "Užtarėjas"	Dokumento žymuo: PP-180828-2	
			Lapas	Lapų
			1	1



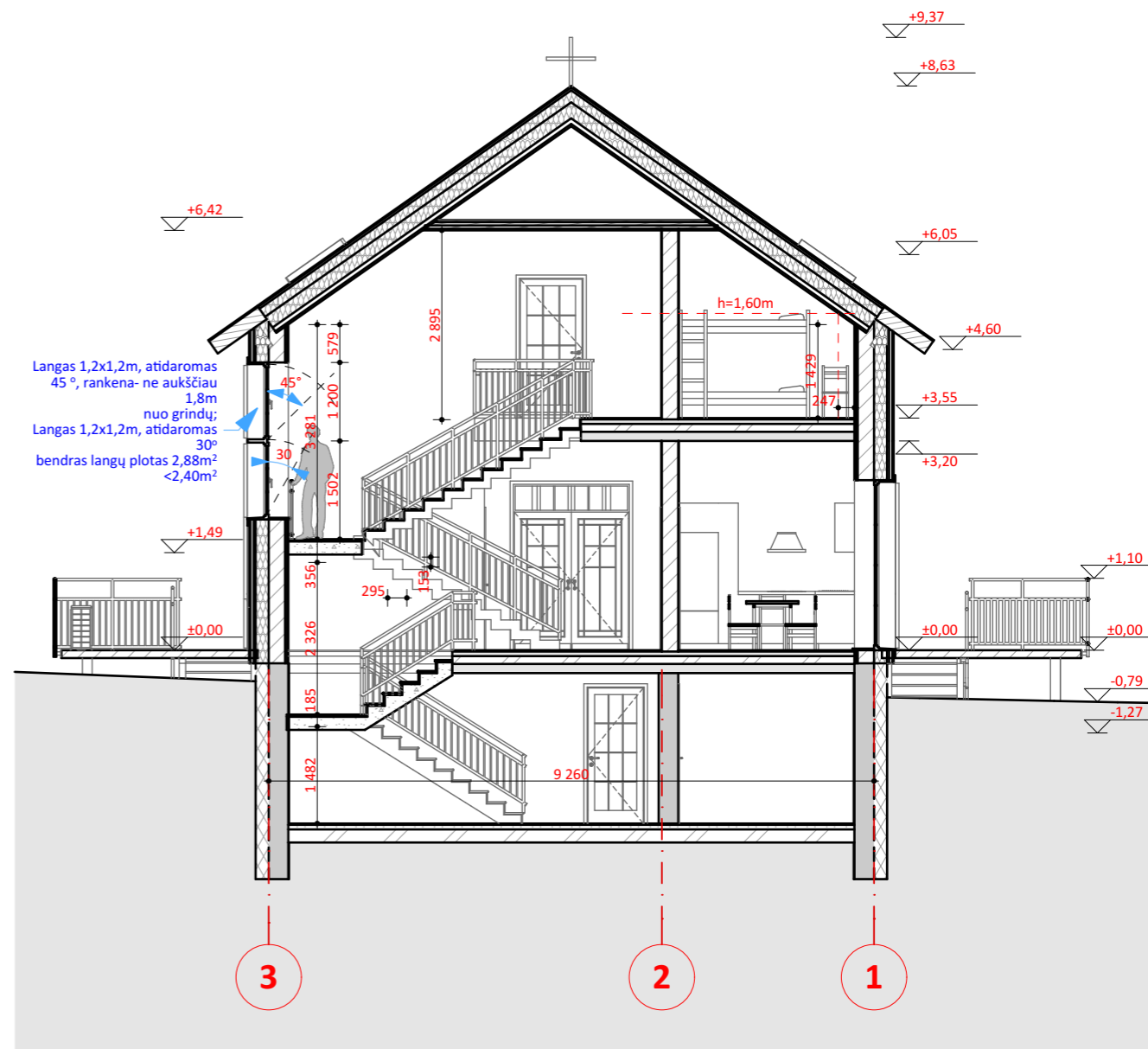

PJŪVIS 2-2



PJŪVIS 5-5



0	2022 08	PAKARTOTINIAM PRITARIMUI PROJEKTINIAMS PASIŪLYMAMS			
Laida	Išleidimo data	Laidos statusas. Keitimo priežastis (jei taikoma)			
KVAL. PATV. DOK. NR.	 MB STATYBŲ IDĖJA Aušros al.66A-13, Šiauliai LT76233 tel.:+370 673 61089; el.p.:info@statybuideja.lt J.k.303339699; PVM kodas LT1000 1167 3814	Statinio projekto pavadinimas: RELIGINĖS PASKIRTIES PASTATŲ 7.15(VIENUOLYNO IR PILIGRIMŲ CENTRO) LINKAUČIŲ G.4B, LINKAUČIŲ K., KRAŽIŲ SEN., KELMĖS R., STATYBOS PROJEKTAS. KOPLYČIOS PASTATAS			
A 901	PV.	Rasa BUDRYTĖ	Dokumento pavadinimas: Pjūviai 2-2 ir 5-5 M1:100		
A 901	PDV A.	Rasa BUDRYTĖ 			
LT	Statytojas:	VšĮ "Užtarėjas"	Dokumento žymuo: PP-180828-2	Lapas 1	Lapų 1

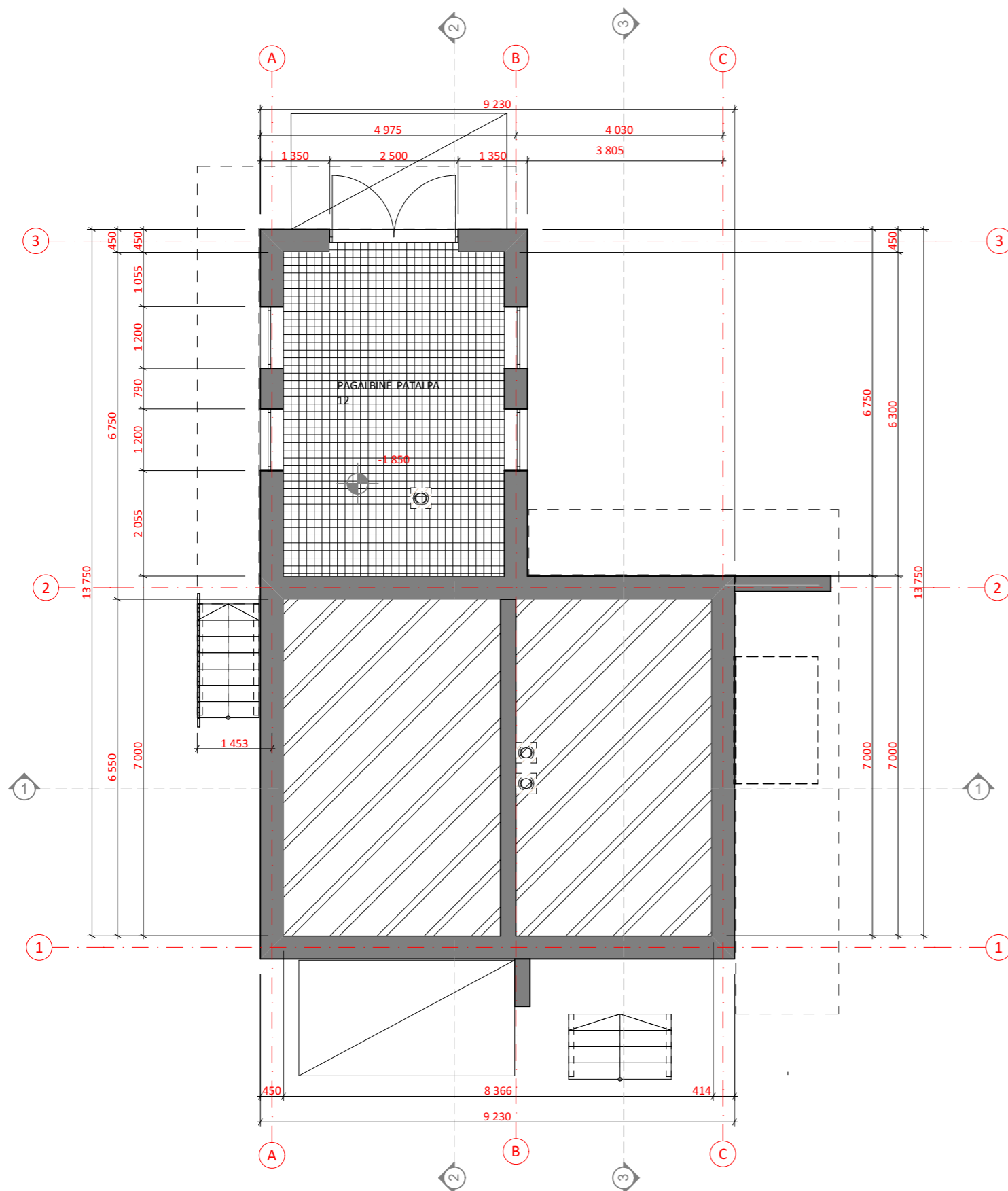

0	2022 08	PAKARTOTINIAM PRITARIMUI PROJEKTINIAMS PASIŪLYMAMS	
Laida	Išleidimo data	Laidos statusas. Keitimo priežastis (jei taikoma)	
KVAL. PATV. DOK. NR.	 MB STATYBŲ IDĖJA Aušros al.66A-13, Šiauliai LT76233 tel.:+370 673 61089; el.p.:info@statybuideja.lt J.k.303339699; PVM kodas LT1000 1167 3814	Statinio projekto pavadinimas: RELIGINĖS PASKIRTIJOS PASTATŲ 7.15(VIENUOLYNO IR PILGRIMŲ CENTRO) LINKAUČIŲ G.4B, LINKAUČIŲ K., KRAŽIŲ SEN., KELMĖS R., STATYBOS PROJEKTAS. KOPLYČIOS PASTATAS	
A 901	PV.	Rasa BUDRYTĖ	Dokumentų pavadinimas: VIZUALIZACIJOS
A 901	PDV A.	Rasa BUDRYTĖ 	
LT	Statytojas:	VšĮ "Užtarėjas"	Dokumentų žymuo: PP-180828
			M
			Lapas
			Lapų



PATALPŲ EKSPLIKACIJA			
	PATALPOS NR.	PATALPOS PAVADINIMAS	PLOTAS
PUSRŪSIS			
	12	PAGALBINĖ PATALPA	27,09
PIRMAS AUKŠTAS			
	01	GARAŽAS	27,63
	02	KORIDORIUS	6,94
	03	WC	3,73
	04	SKALBYKLA	12,89
	05	WC	2,73
	06	KORIDORIUS	2,77
	07	EREMITAŽAS	21,28
PASTOGĖ			
	09	PASTOGĖ	17,26
	10	WC	5,18
	11	PASTOGĖ	9,22
		VISO:	136,72 m²

0	2022 08	PAKARTOTINIAM PRITARIMUI PROJEKTINIAMS PASIŪLYMAMS					
Laida	Išleidimo data	Laidos statusas. Keitimo priežastis (jei taikoma)					
KVAL. PATV. DOK. NR.	 MB STATYBŲ IDĖJA Aušros al.66A-13, Šiauliai LT6233 tel.:+370 673 61089; el.p.:info@statybuideja.lt Į.k.303339699; PVM kodas LT1000 1167 3814	Statinio projekto pavadinimas: RELIGINĖS PASKIRTIES PASTATŲ 7.15(PILIGRIMŲ CENTRO IR VIENOLYNO) LINKAUČIŲ G.4B, LINKAUČIŲ K., KRAŽIŲ SEN., KELMĖS R., STATYBOS PROJEKTAS. PAGALBINIS PASTATAS					
A 901	PV.	Rasa BUDRYTĖ	Dokumento pavadinimas:				
A 901	PDV A.	Rasa BUDRYTĖ 	PUSRŪSIO PLANAS M 1:100				
LT	Statytojas:	VsĮ "Užtarėjas"	Dokumento žymuo: 190908-PP-01 <table border="1"> <tr> <td>Lapas</td> <td>Lapų</td> </tr> <tr> <td>1</td> <td>1</td> </tr> </table>	Lapas	Lapų	1	1
Lapas	Lapų						
1	1						

AUKŠTO PLANAS

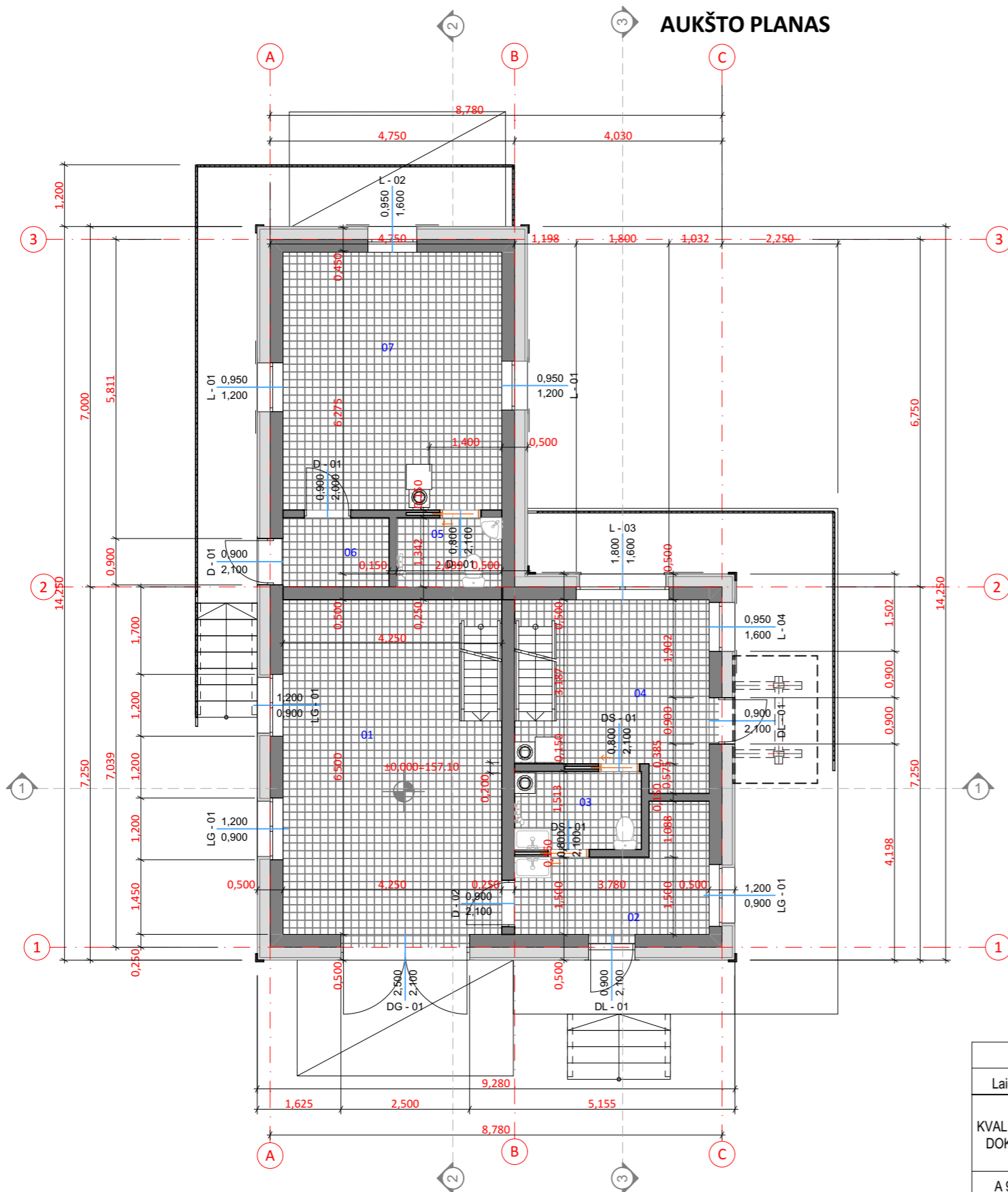

EKSPLIKACIJA-PIRMAS AUKŠTAS			
AUKŠTO PAVAD.	Nr.	Patalpos pavadinimas	Plotas, m2
PIRMAS AUKŠTAS			
	01	GARAŽAS	27,63
	02	KORIDORIUS	6,94
	03	WC	3,73
	04	SKALBYKLA	12,89
	05	WC	2,73
	06	KORIDORIUS	2,77
	07	EREMITAŽAS	21,28
			77,97 m²

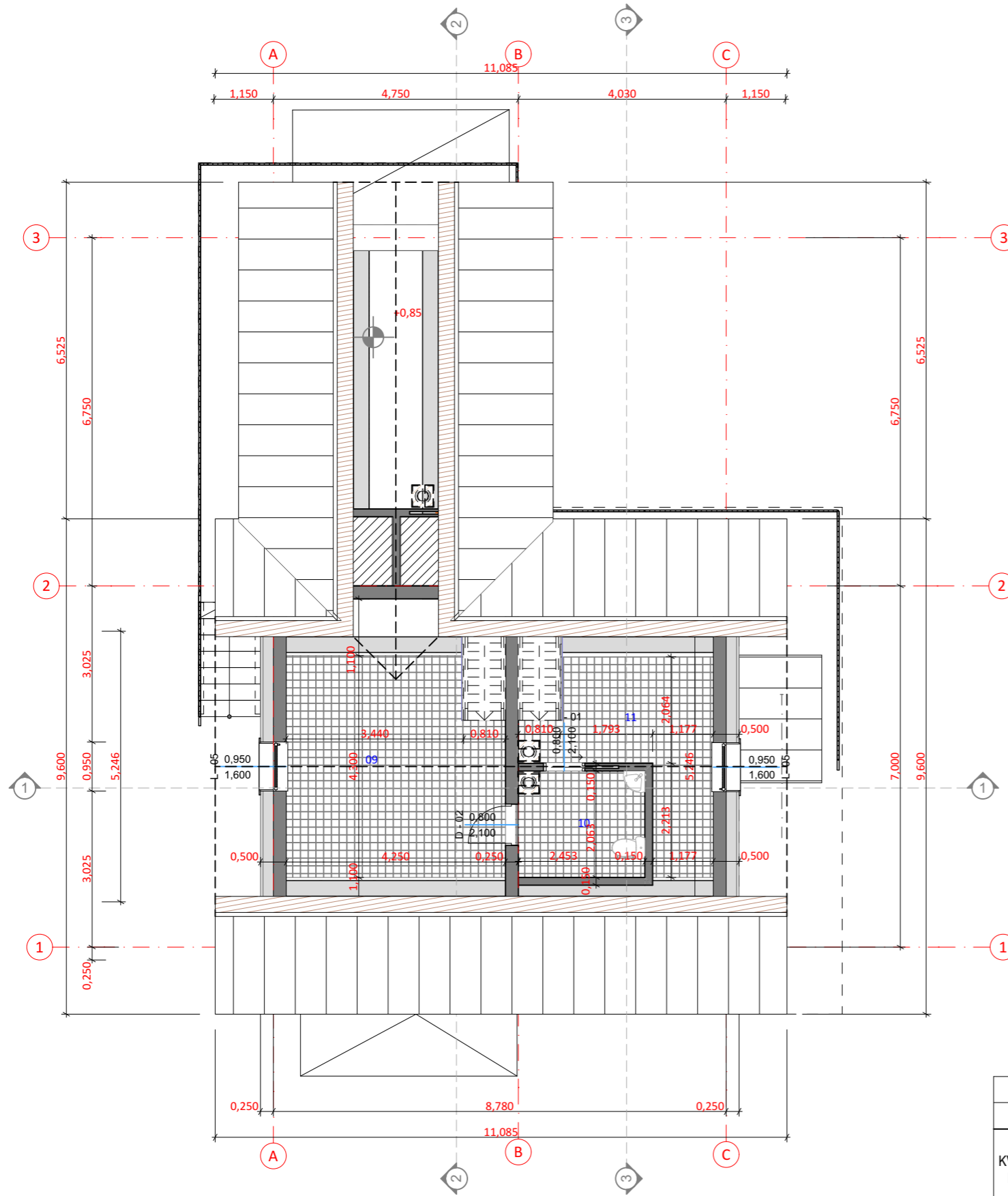

0	2022 08	PAKARTOTINIAM PRITARIMUI PROJEKTINIAMS PASIŪLYMAMS	
Laida	Išleidimo data	Laidos statusas. Keitimo priežastis (jei taikoma)	
KVAL. PATV. DOK. NR.	 MB STATYBŲ IDĖJA Aušros al.66A-13, Šiauliai LT76233 tel.:+370 673 61089; el.p.:info@statybuideja.lt Į.k.303339699; PVM kodas LT1000 1167 3814	Statinio projekto pavadinimas: RELIGINĖS PASKIRTIES PASTATŲ 7.15(PILIGRIMŲ CENTRO IR VIENOLYNO) LINKAUČIŲ G.4B, LINKAUČIŲ K., KRAŽIŲ SEN., KELMĖS R., STATYBOS PROJEKTAS. PAGALBINIS PASTATAS	
A 901	PV.	Rasa BUDRYTĖ	Dokumento pavadinimas:
A 901	PDV A.	Rasa BUDRYTĖ	AUKŠTO PLANAS M 1:100
LT	Statytojas:	VšĮ "Užtarėjas"	Dokumento žymuo: 190908-PP-1
			Lapas Lapų
			1 1

PASTOGĖS PLANAS



EKSPLIKACIJA- PASTOGĖ

AUKŠTO PAVAD.	Nr.	Patalpos pavadinimas	Plotas, m ²
PASTOGĖ			
	09	PASTOGĖ	17,26
	10	WC	5,18
	11	PASTOGĖ	9,22
			31,66 m²

0	2022 08	PAKARTOTINIAM PRITARIMUI PROJEKTINIAMS PASIŪLYMAMS	
Laida	Išleidimo data	Laidos statusas. Keitimo priežastis (jei taikoma)	
KVAL. PATV. DOK. NR.	 MB STATYBŲ IDĖJA Aušros al.66A-13, Šiauliai LT6233 tel.:+370 673 61089; el.p.:info@statybuidėja.lt Į.k.303339699; PVM kodas LT1000 1167 3814	Statinio projekto pavadinimas: RELIGINĖS PASKIRTIES PASTATŲ 7.15(PILIGRIMŲ CENTRO IR VIENOLYNO) LINKAUČIŲ G.4B, LINKAUČIŲ K., KRAŽIŲ SEN., KELMĖS R., STATYBOS PROJEKTAS. PAGALBINIS PASTATAS	
A 901	PV.	Rasa BUDRYTĖ	Dokumento pavadinimas:
A 901	PDV A.	Rasa BUDRYTĖ 	PASTOGĖS PLANAS M 1:100
LT	Statytojas:	VsĮ "Užtarėjas"	Dokumento žymuo: 190908-PP-1
			Lapas Lapų
			1 1

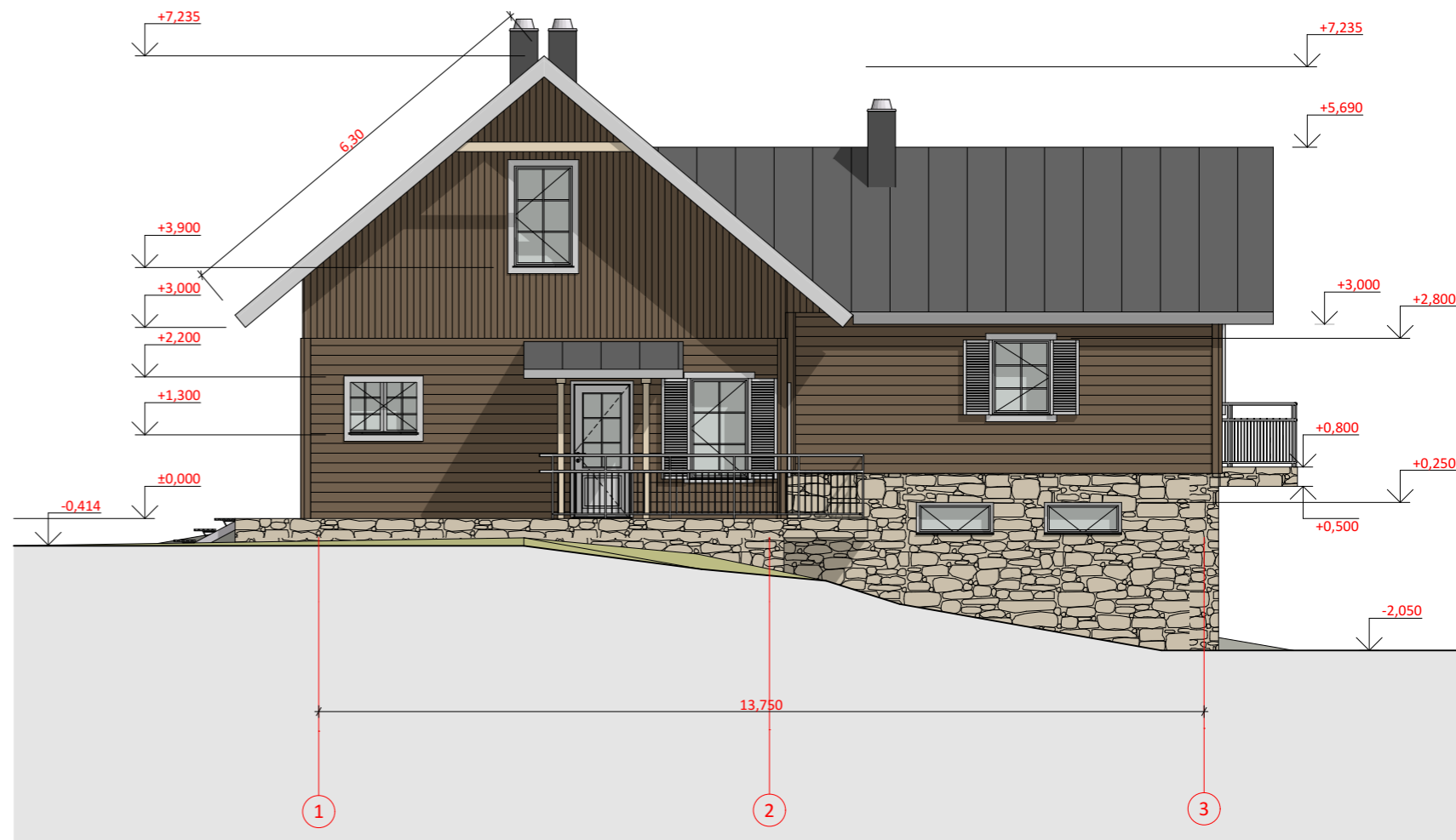
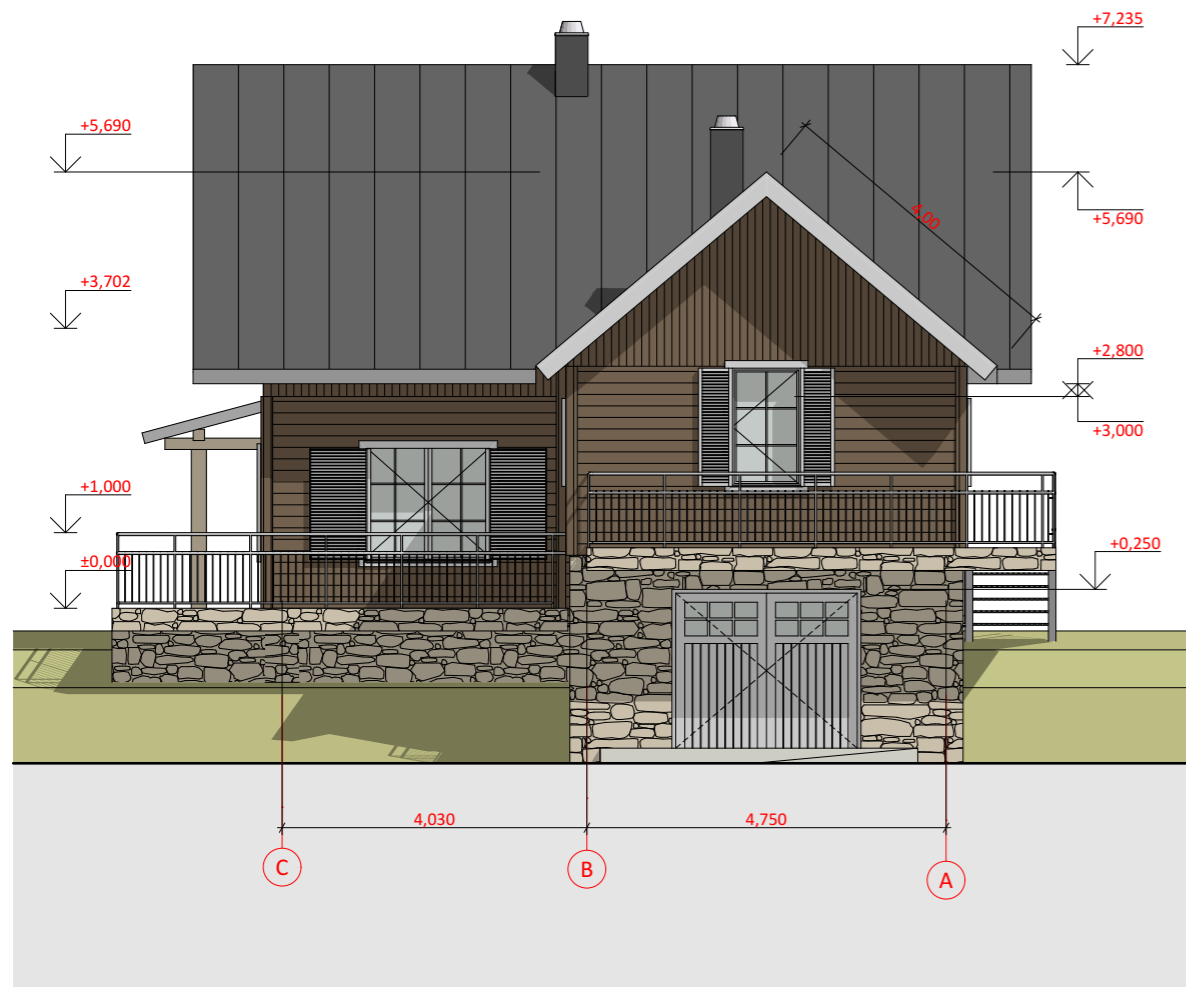

Stogo danga - LYGIOS skardos lakštai su dvigubu užlanku, splava tamsiai ruda (Ruukki Classic authentic RR32 Tamsi ruda) arba pilka (RR2H3 Antracito)



Lauko sienų apdaila - CEDRAL LENTOS
Langai ir langinės- baltos spalvos dažymas

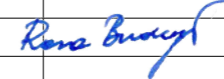

Cokolio apdaila - SKELTO AKMENS MŪRAS

0	2022 08	PAKARTOTINIAM PRITARIMUI PROJEKTINIAMS PASIŪLYMAMS	
Laida	Išleidimo data	Laidos statusas. Keitimo priežastis (jei taikoma)	
KVAL. PATV. DOK. NR.	 MB STATYBŲ IDĖJA Aušros al.66A-13, Šiauliai LT76233 tel.:+370 673 61089; el.p.:info@statybuideja.lt Į.k.303339699; PVM kodas LT1000 1167 3814		Statinio projekto pavadinimas: RELIGINĖS PASKIRTIES PASTATŲ 7.15(PILGRIMŲ CENTRO IR VIENOLYNO) LINKAUČIŲ G.4B, LINKAUČIŲ K., KRAŽIŲ SEN., KELMĖS R., STATYBOS PROJEKTAS. PAGALBINIS PASTATAS
A 901	PV.	Rasa BUDRYTĖ	Dokumento pavadinimas:
A 901	PDV A.	Rasa BUDRYTĖ	FASADAI C-A IR 1-3
			M 1:100
LT	Statytojas:	VsĮ "Užtarėjas"	Dokumento žymuo:
			190908-PP-1
			Lapas
			Lapų
			1
			1

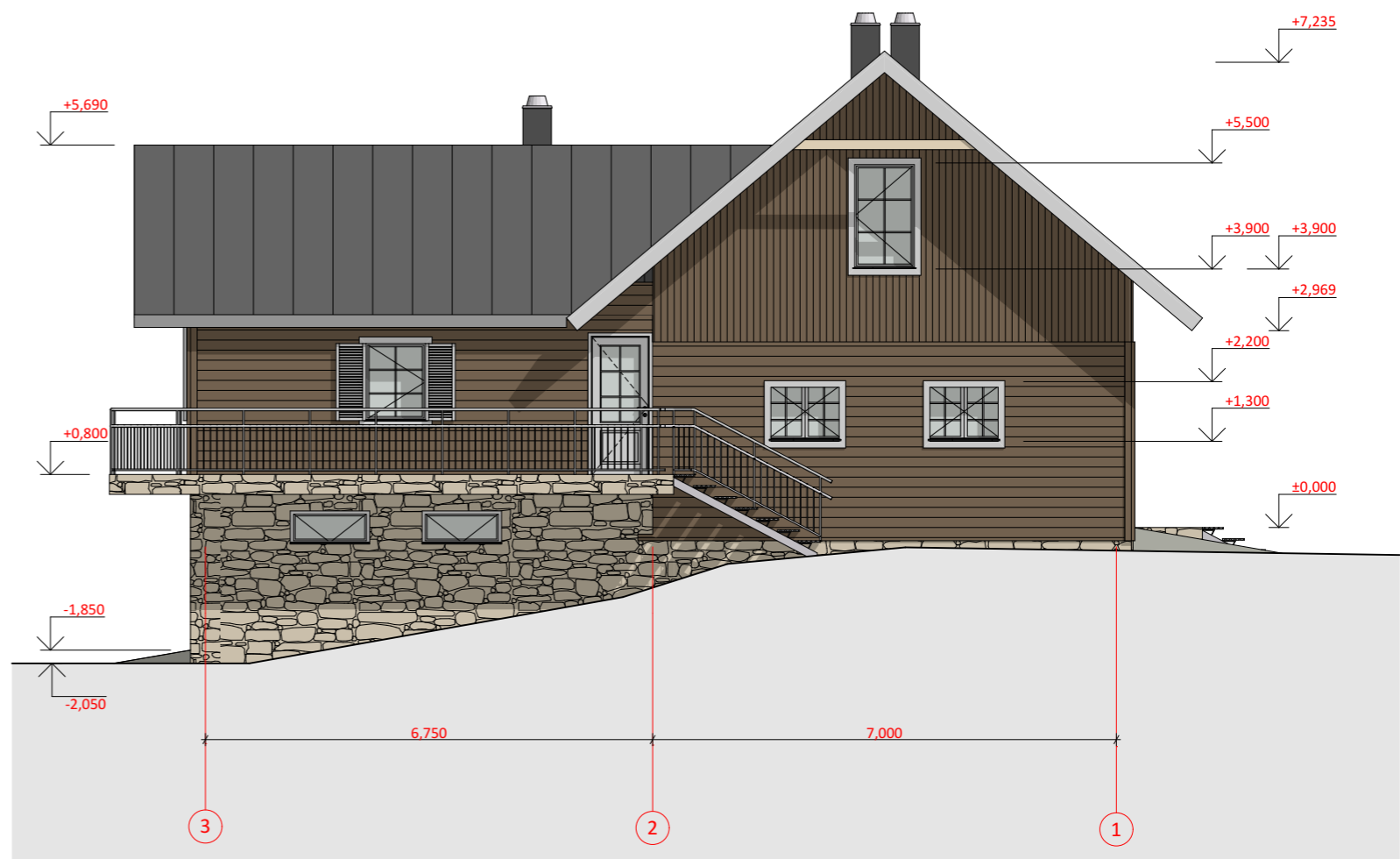
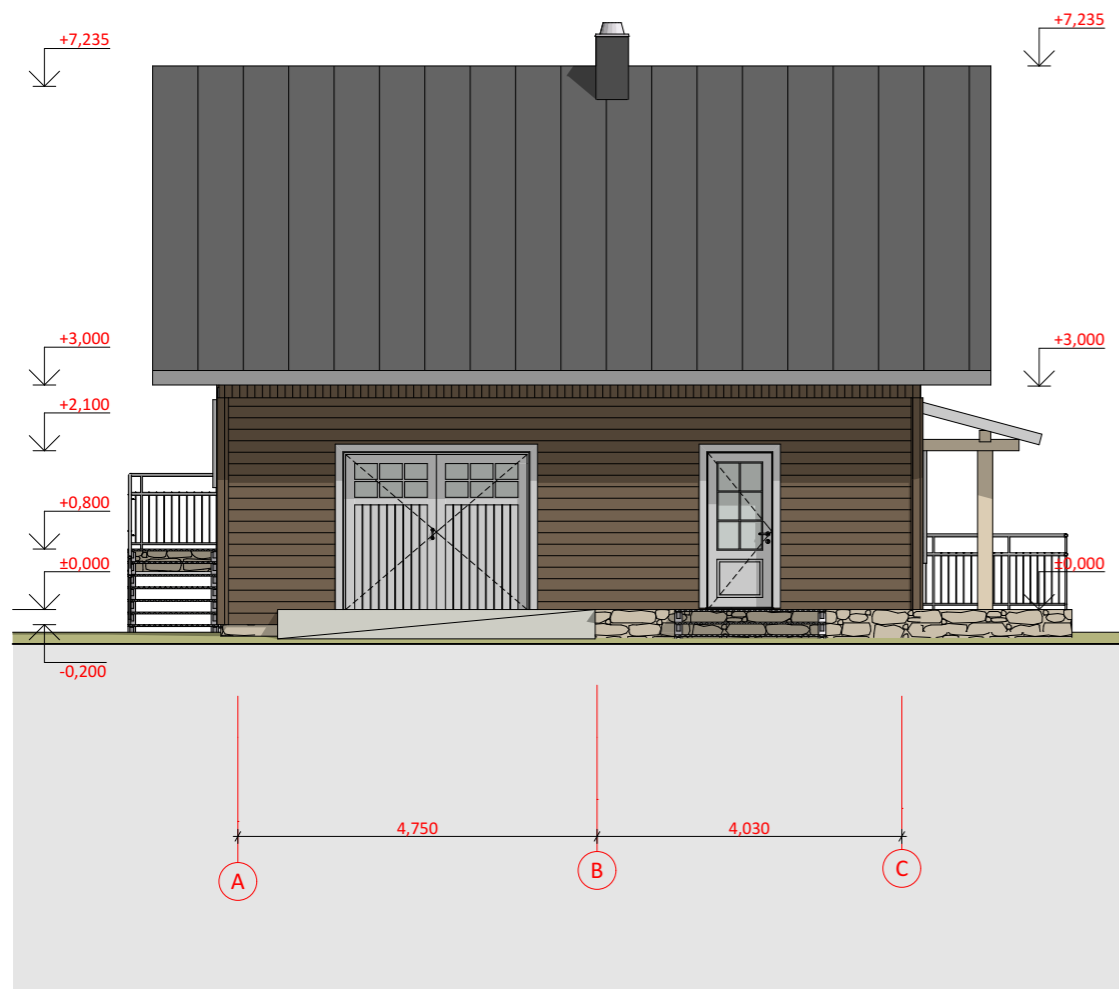

Stogo danga - LYGIOS skardos lakštai su dvigubu užlanku, splava tamsiai pilka



Lauko sienų apdaila - CEDRAL LENTOS
Langai ir langinės- baltos spalvos dažymas

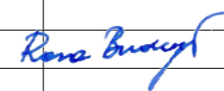

Cokolio apdaila - SKELTO AKMENS MŪRAS

0	2022 08	PAKARTOTINIAM PRITARIMUI PROJEKTINIAMS PASIŪLYMAMS			
Laida	Išleidimo data	Laidos statusas. Keitimo priežastis (jei taikoma)			
KVAL. PATV. DOK. NR.	 MB STATYBŲ IDĖJA Aušros al.66A-13, Šiauliai LT76233 tel.:+370 673 61089; el.p.:info@statybuideja.lt Į.k.303339699; PVM kodas LT1000 1167 3814		Statinio projekto pavadinimas: RELIGINĖS PASKIRTIES PASTATŲ 7.15(PILGRIMŲ CENTRO IR VIENOLYNO) LINKAUČIŲ G.4B, LINKAUČIŲ K., KRAŽIŲ SEN., KELMĖS R., STATYBOS PROJEKTAS. PAGALBINIS PASTATAS		
A 901	PV.	Rasa BUDRYTĖ	Dokumento pavadinimas: FASADAI A-C IR 3-1 M 1:100		
A 901	PDV A.	Rasa BUDRYTĖ 			
LT	Statytojas:	VšĮ "Užtarėjas"	Dokumento žymuo: 190908-PP-1	Lapas 1	Lapų 1

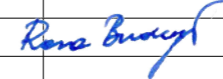

0	2022 08	PAKARTOTINIAM PRITARIMUI PROJEKTINIAMS PASIŪLYMAMS						
Laida	Išleidimo data	Laidos statusas. Keitimo priežastis (jei taikoma)						
KVAL. PATV. DOK. NR.	 MB STATYBŲ IDĖJA Aušros al.66A-13, Šiauliai LT6233 tel.:+370 673 61089; el.p.:info@statybuideja.lt Į.k.303339699; PVM kodas LT1000 1167 3814		Statinio projekto pavadinimas: RELIGINĖS PASKIRTIES PASTATŲ 7.15(PILGRIMŲ CENTRO IR VIENOLYNO) LINKAUČIŲ G.4B, LINKAUČIŲ K., KRAŽIŲ SEN., KELMĖS R., STATYBOS PROJEKTAS. PAGALBINIS PASTATAS					
A 901	PV.	Rasa BUDRYTĖ	Dokumento pavadinimas: VIZUALIZACIJOS M 1:100					
A 901	PDV A.	Rasa BUDRYTĖ 						
LT	Statytojas:	VšĮ "Užtarėjas"	Dokumento žymuo: 190908-PP-1	<table border="1"> <tr> <td>Lapas</td> <td>Lapų</td> </tr> <tr> <td>1</td> <td>1</td> </tr> </table>	Lapas	Lapų	1	1
Lapas	Lapų							
1	1							

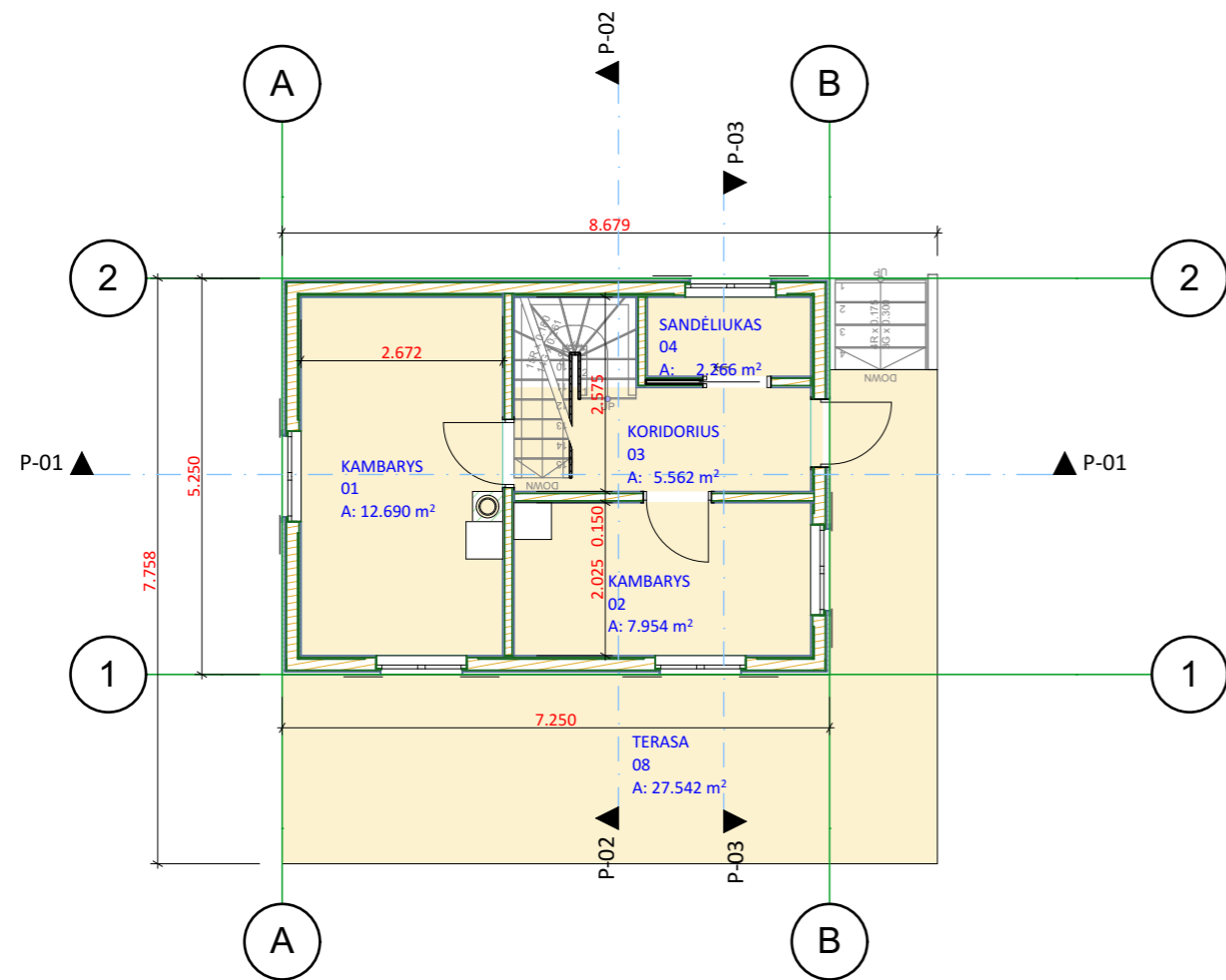

1:100

PIRMAS AUKŠTAS

0.

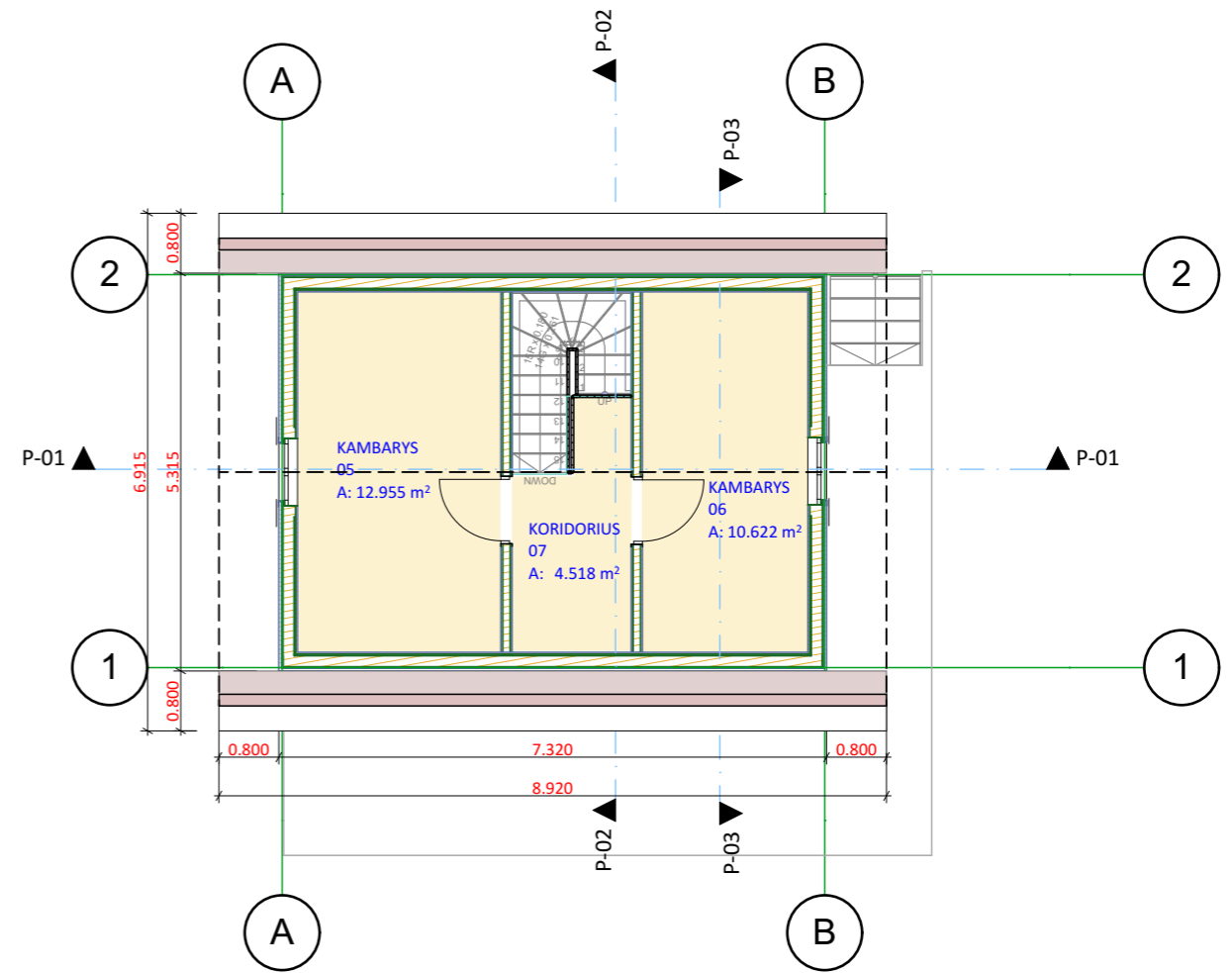

1.

MANSARDOS PLANAS

1:100

EKSPLIKACIJA			
AUKŠTO PAVAD.	Nr.	Patalpos pavadinimas	Plotas, m2
PASTOGĖ			
	07	KORIDORIUS	4.52
	06	KAMBARYS	10.62
	05	KAMBARYS	12.96
PIRMAS AUKŠTAS			
	08	TERASA	27.54
	04	SANDĖLIUKAS	2.27
	03	KORIDORIUS	5.56
	02	KAMBARYS	7.95
	01	KAMBARYS	12.69
			84.11 m²

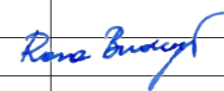
###	2019 09 08	PROJEKTINIAI PASIŪLYMAI - PERŽIŪRAI, SPECIALIESIEMS REIKALAVIMAMS GAUTI			
#	Laida	Laidos statusas. Keitimo priežastis (jei taikoma)			
KVAL. PATV. DOK. NR.	 MB STATYBŲ IDĖJA Aušros al.66A-13, Šiauliai LT76233 tel.:+370 673 61089; el.p.:info@statybuideja.lt J.k.303339699; PVM kodas LT1000 1167 3814	Statinio projekto pavadinimas: PILIGRIMŲ CENTRO IR VIENOLYNO LINKAUČIŲ K., KRAŽIŲ SEN., KELMĖS R., STATYBOS PROJEKTAS EREMITAŽO PP			
A 901	PV.	Rasa BUDRYTĖ	Dokumento pavadinimas: AUKŠTŲ PLANAI M####		
A 901	PDV A.	Rasa BUDRYTĖ 			
LT	Statytojas:	VšĮ "Užtarėjas"	Dokumento žymuo: A.01.1	Lapas ###	Lapų ###

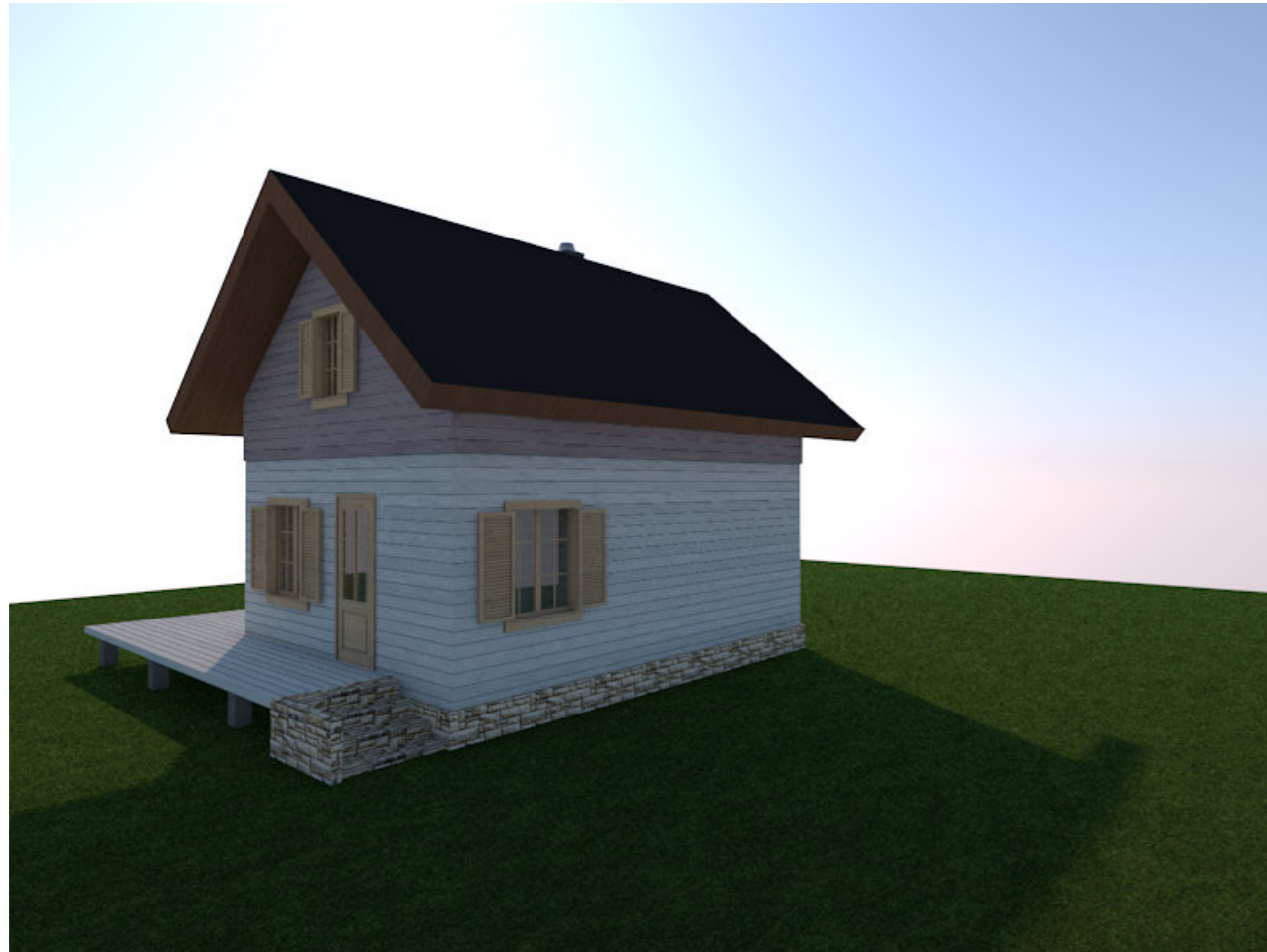

ŠONINIS VAIZDAS

1:1.67

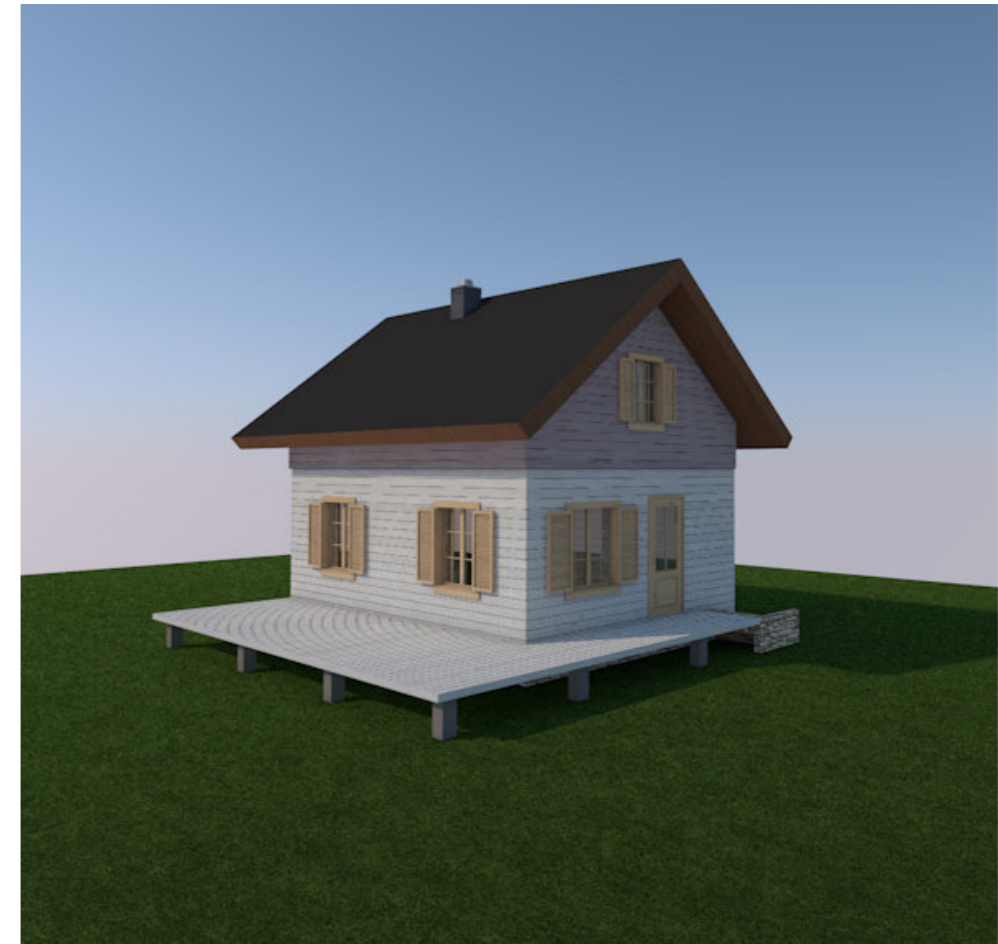

PRIEKINIS VAIZDAS

1:1.62

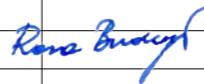
###	2019 09 08	PROJEKTINIAI PASIŪLYMAI - PERŽIŪRAI, SPECIALIESIEMS REIKALAVIMAMS GAUTI		
# Laida	Išleidimo data	Laidos statusas. Keitimo priežastis (jei taikoma)		
KVAL. PATV. DOK. NR.	 MB STATYBŲ IDĖJA Aušros al.66A-13, Šiauliai LT76233 tel.:+370 673 61089; el.p.:info@statybuideja.lt J.k.303339699; PVM kodas LT1000 1167 3814	Statinio projekto pavadinimas: PILIGRIMŲ CENTRO IR VIENOLYNO LINKAUČIŲ K., KRAŽIŲ SEN., KELMĖS R., STATYBOS PROJEKTAS EREMITAŽO PP		
A 901	PV.	Rasa BUDRYTĖ	Dokumento pavadinimas: VIZUALIZACIJOS M####	
A 901	PDV A.	Rasa BUDRYTĖ 		
LT	Statytojas:	VšĮ "Užtarėjas"	Dokumento žymuo:	A.01.2
			Lapas	Lapų
			###	

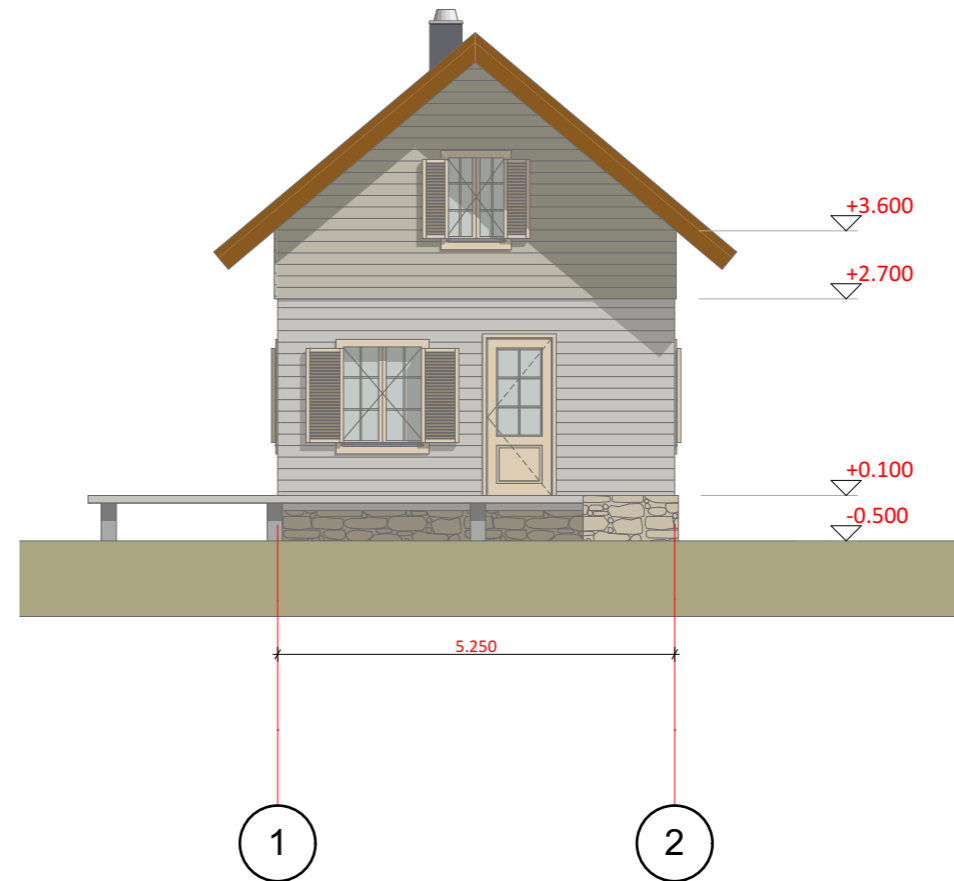
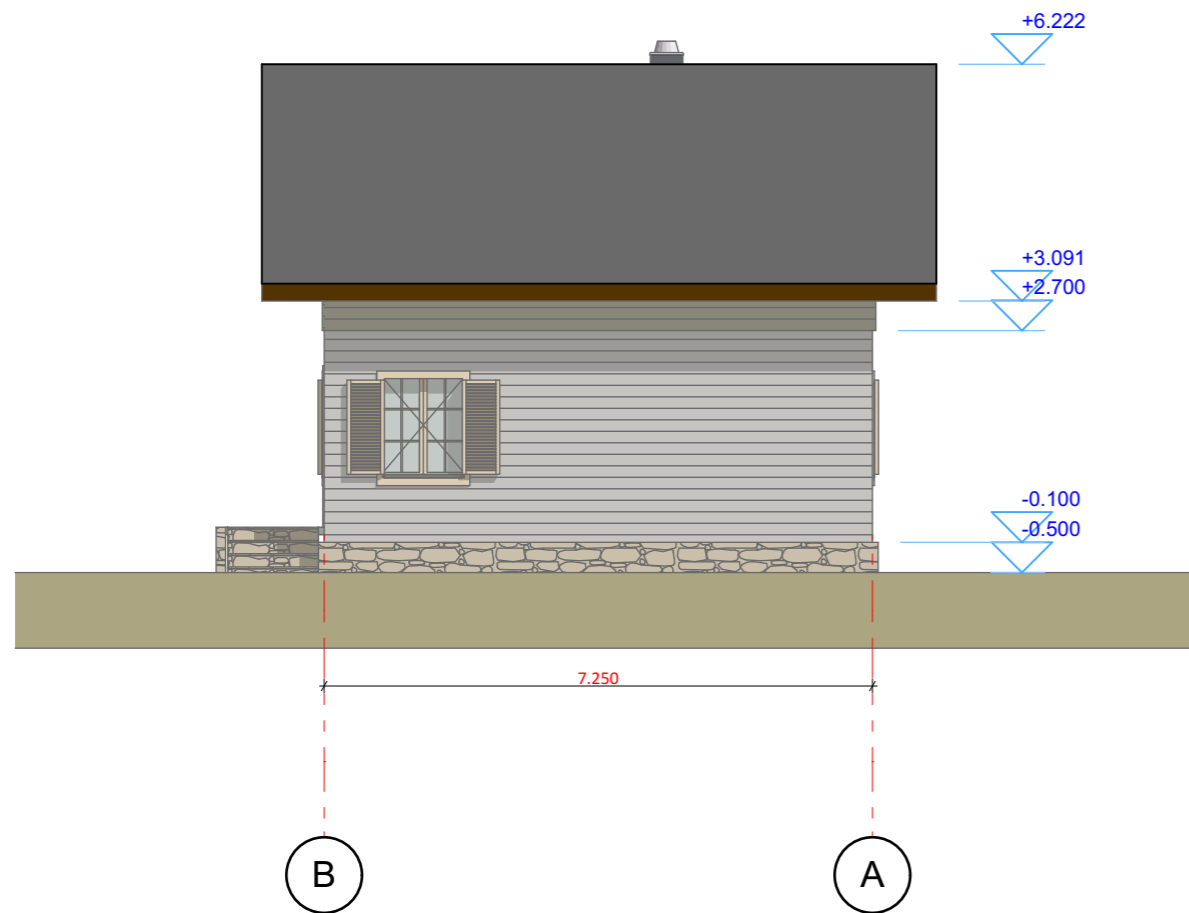

###	2019 09 08	PROJEKTINIAI PASIŪLYMAI - PERŽIŪRAI, SPECIALIESIEMS REIKALAVIMAMS GAUTI	
#	Laidos statusas. Keitimo priežastis (jei taikoma)		
KVAL. PATV. DOK. NR.	MB STATYBŲ IDĖJA Aušros al.66A-13, Šiauliai LT76233 tel.:+370 673 61089; el.p.:info@statybuideja.lt J.k.303339699; PVM kodas LT1000 1167 3814	Statinio projekto pavadinimas: PILIGRIMŲ CENTRO IR VIENOLYNO LINKAUČIŲ K., KRAŽIŲ SEN., KELMĖS R., STATYBOS PROJEKTAS EREMITAŽO PP	
A 901	PV.	Rasa BUDRYTĖ	Dokumento pavadinimas: FASADAI B-A IR 1-2 M####
A 901	PDV A.	Rasa BUDRYTĖ <i>Rasa Budrytė</i>	
LT	Statytojas: VšĮ "Užtarėjas"	Dokumento žymuo: A.02.1	Lapas ###
			Lapų ###

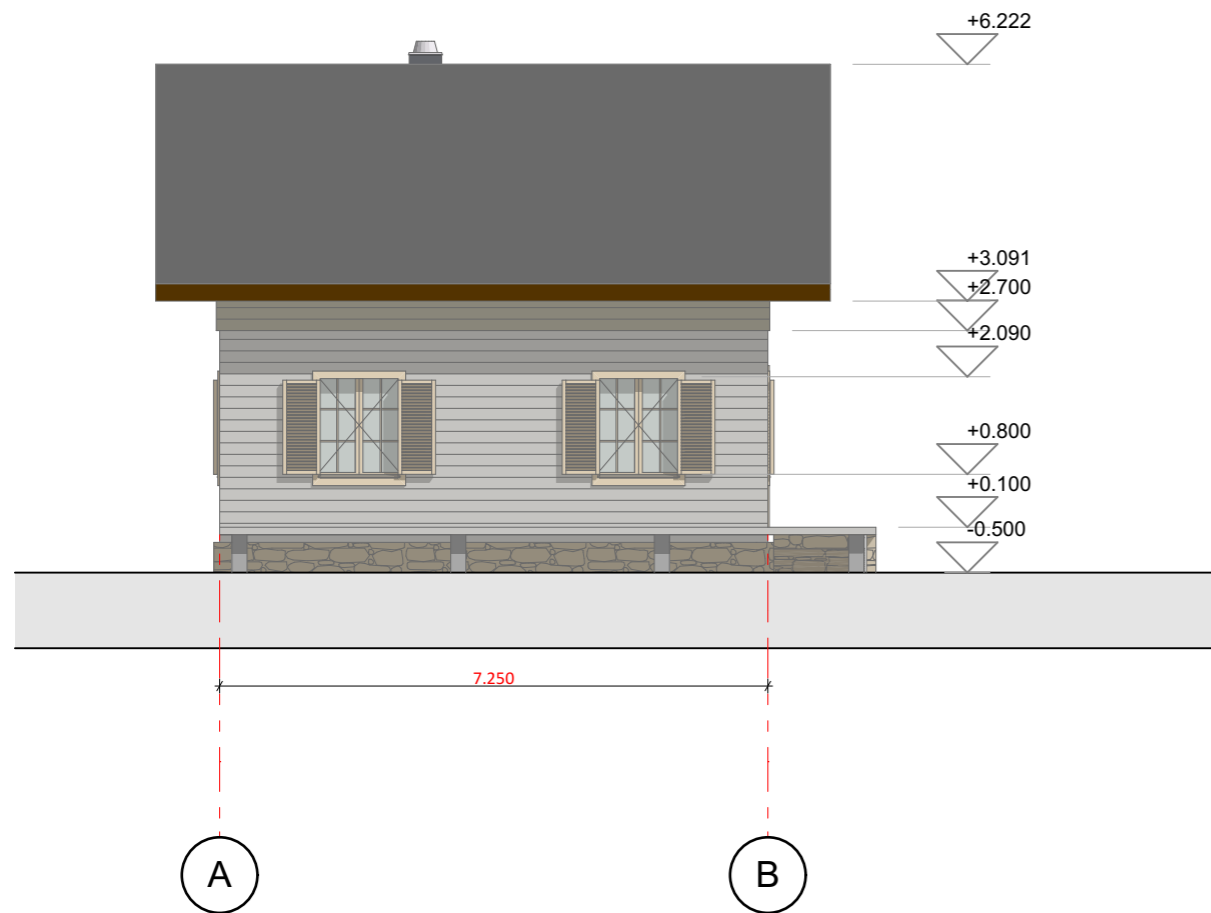

F-3

PIETINIS FASADAS

1:100

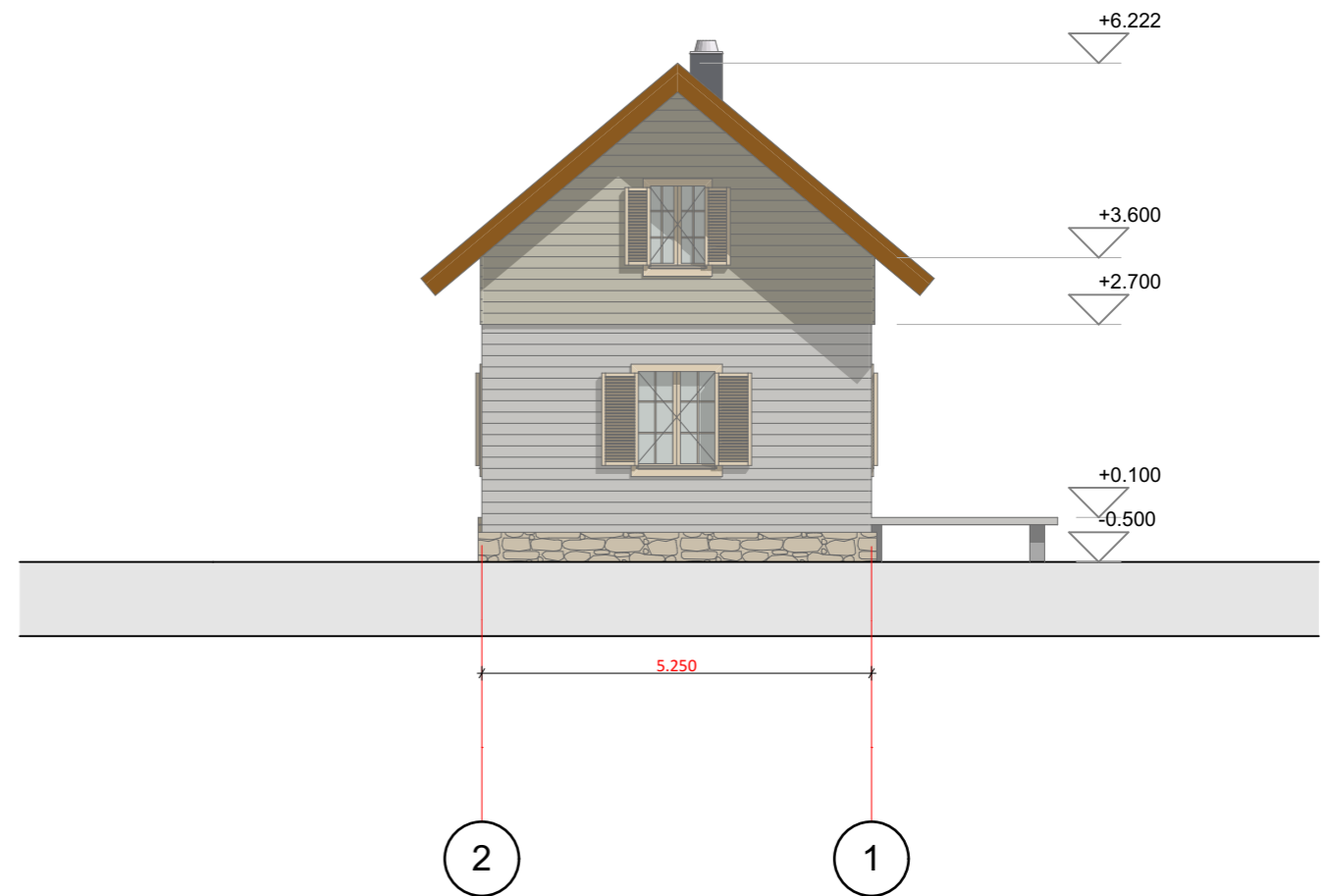

F-4

VAKARINIS FASADAS

1:100

###	2019 09 08	PROJEKTINIAI PASIŪLYMAI - PERŽIŪRAI, SPECIALIESIEMS REIKALAVIMAMS GAUTI		
#	Laida	Laidos statusas. Keitimo priežastis (jei taikoma)		
KVAL. PATV. DOK. NR.	 MB STATYBŲ IDĖJA Aušros al.66A-13, Šiauliai LT76233 tel.:+370 673 61089; el.p.:info@statybuideja.lt J.k.303339699; PVM kodas LT1000 1167 3814	Statinio projekto pavadinimas: PILIGRIMŲ CENTRO IR VIENOLYNO LINKAUČIŲ K., KRAŽIŲ SEN., KELMĖS R., STATYBOS PROJEKTAS EREMITAŽO PP		
A 901	PV.	Rasa BUDRYTĖ	Dokumento pavadinimas: FASADAI A-B IR 2-1 M####	
A 901	PDV A.	Rasa BUDRYTĖ 		
LT	Statytojas:	VšĮ "Užtarėjas"	Dokumento žymuo:	A.02.2 Lapas: #### Lapų:

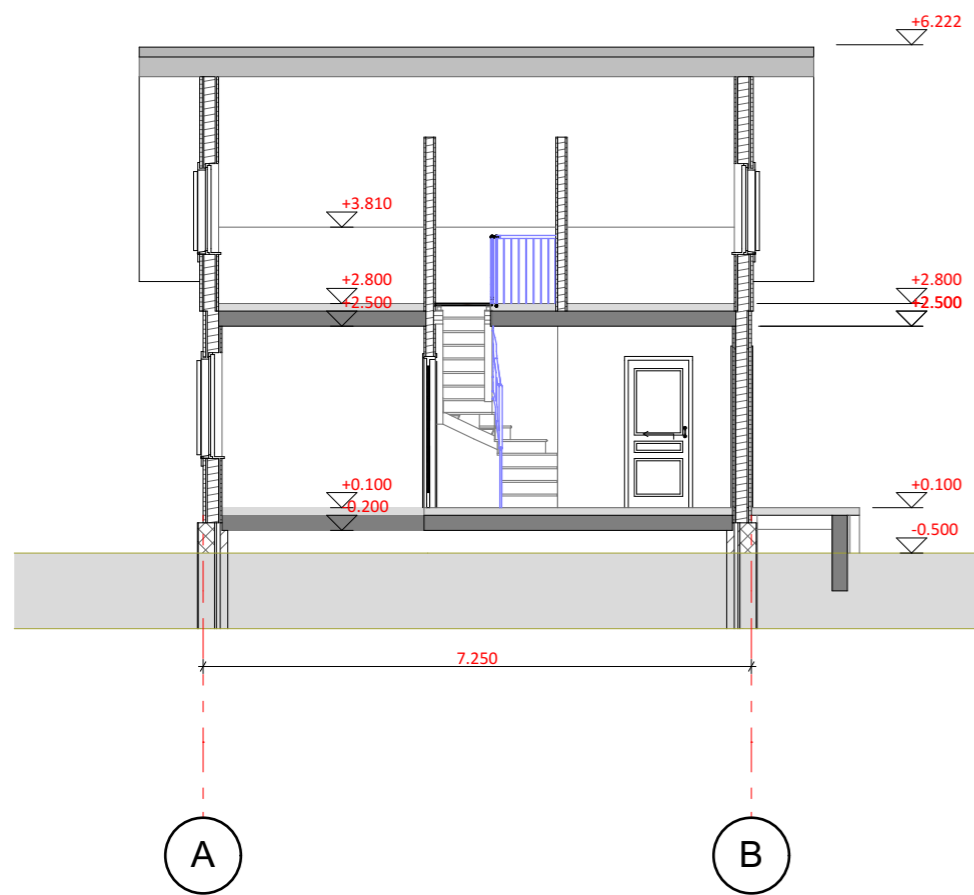

P-01 PJŪVIS 1-1 1:100

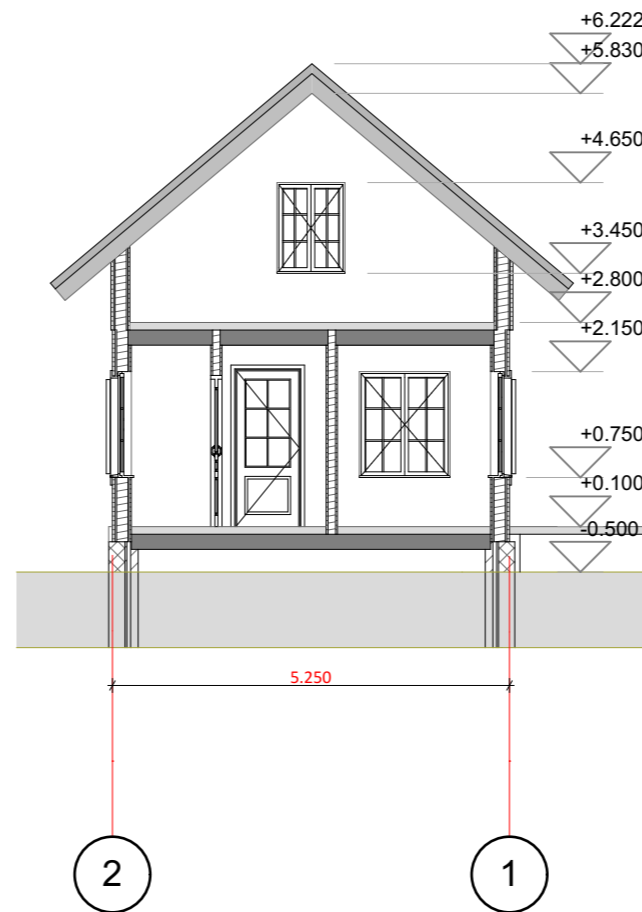

P-03 PJŪVIS 3-3 1:100

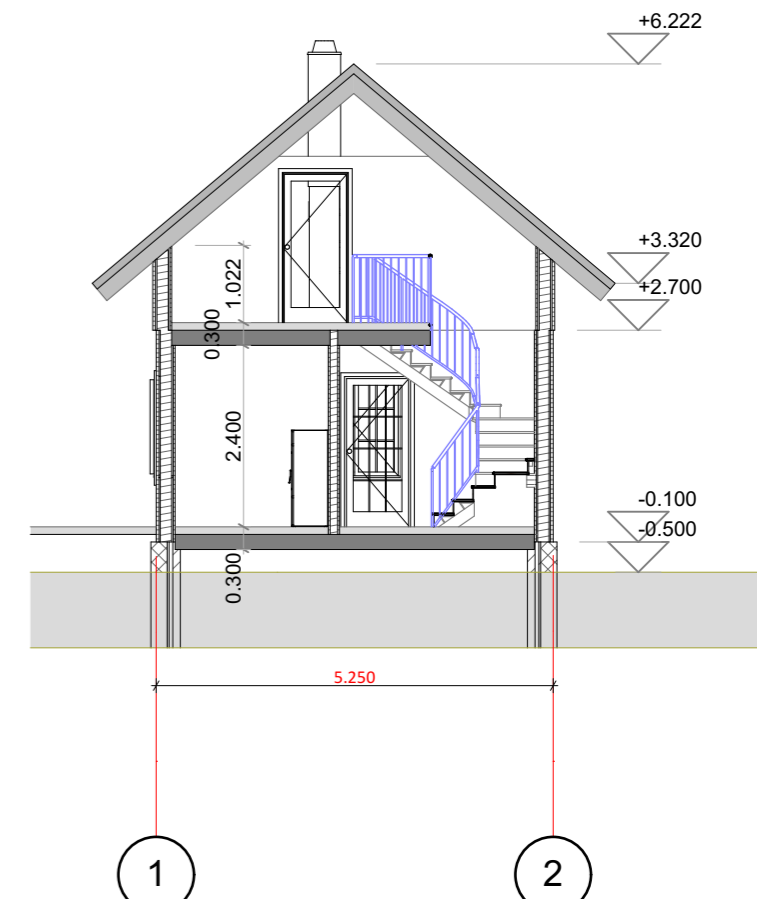

P-02 PJŪVIS 2-2 1:100

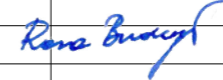
###	2019 09 08	PROJEKTINIAI PASIŪLYMAI - PERŽIŪRAI, SPECIALIESIEMS REIKALAVIMAMS GAUTI			
#	Laida	Laidos statusas. Keitimo priežastis (jei taikoma)			
KVAL. PATV. DOK. NR.	 MB STATYBŲ IDĖJA Aušros al.66A-13, Šiauliai LT76233 tel.:+370 673 61089; el.p.:info@statybuideja.lt J.k.303339699; PVM kodas LT1000 1167 3814	Statinio projekto pavadinimas: PILIGRIMŲ CENTRO IR VIENOLYNO LINKAUČIŲ K., KRAŽIŲ SEN., KELMĖS R., STATYBOS PROJEKTAS EREMITAŽO PP			
A 901	PV.	Rasa BUDRYTĖ	Dokumento pavadinimas: PJŪVIAI M####		
A 901	PDV A.	Rasa BUDRYTĖ 			
LT	Statytojas:	VšĮ "Užtarėjas"	Dokumento žymuo: A.02.3	Lapas ###	Lapų ###