



## NEMUNO DELTOS PROJEKTAI

Turgaus g.5, Šilutė; tel./faks. 8 441 51443  
[info@deltosprojektai.lt](mailto:info@deltosprojektai.lt)

### Projekto pavadinimas:

ADMINISTRACINĖS PASKIRTIES PASTATO REKONSTRAVIMO,  
KEIČIANT PASKIRTĮ Į SPECIALIĄJĄ,  
IR GARAŽŲ PASKIRTIES PASTATO PAPERASTOJO REMONTO,  
Skuodas, J. Basanavičiaus g.3,  
PROJEKTAS Nr. NDP-21.024

### Statinių (pastatų) grupė - pavadinimai ir unikalūs Nr., kategorija prieš ir po:

- **Statiny 01** - administracinis pastatas, unikalus Nr.7597-8000-8015, statinio kategorija prieš ir po rekonstravimo- neypatingasis
- **Statiny 02** - garažas, unikalus Nr.7597-8000-8026, statinio kategorija prieš ir po remonto - neypatingasis

**Statybos darbų rūšis:** rekonstravimas, paprastas remontas

**Projekto etapas:** techninis darbo projektas (TDP)

**Projekto byla:** projektiniai pasiūlymai - NDP-21.024-PP

**Projekto laida:** 0

**Statytojas:** Klaipėdos apskrities vyriausiasis policijos komisariatas

**Projektuotojas:** UAB „Nemuno deltos projektai“

### Direktorius

PV, kvalifikacijos atestato Nr. A695,

KPAS kvalifikacijos atestato Nr.0984

Statinio architektė, SP ir SA PDV,

kvalifikacijos atestato Nr.A2095

Statinio inžinierius, kvalifikacijos atestato Nr.40543

 A. Čepys

 A. Čepienė

 B. Gedrimienė  
G. Tamošaitis

Šilutė, 2022m.

**BYLOS DOKUMENTŲ SUDETIES ŽINIARAŠTIS**

Dokumento žymuo	Lapų sk.	Lai da	Dokumento pavadinimas	Lapo Nr.
1.	2.	3.	4.	5.
<b>Tekstiniai dokumentai</b>				
NDP-21.024-PP-BDSŽ	1	0	Bylos dokumentų sudėties žiniaraštis	2
NDP-21.024-PP-AR	3	0	Aiškinamasis raštas	3-5
<b>Brėžiniai</b>				
NDP-21.024-PP-B.1	1	0	Situacijos schema M1:1000	6
NDP-21.024-PP-B.2	1	0	Sklypo sutvarkymo planas M1:500	7
NDP-21.024-PP-B.3	1	0	Rūsio planas M1:100	8
NDP-21.024-PP-B.4	1	0	Pirmo aukšto planas M1:100	9
NDP-21.024-PP-B.5	1	0	Antro aukšto planas M1:100	10
NDP-21.024-PP-B.6	1	0	Trečio aukšto planas M1:100	11
NDP-21.024-PP-B.7	1	0	Pjūvis 1-1 M1:100	12
NDP-21.024-PP-B.8	1	0	Fasadai tarp ašių 1-6, 6-1 M 1:100	13
NDP-21.024-PP-B.9	1	0	Fasadai tarp ašių E-A, A-E M 1:100	14

0	2022-08	Visuomenės informavimui.		
LAIDA	DATA	LAIDOS STATUSAS. KEITIMO PRIEŽASTIS		
KVAL. PATV. DOK. NR.	UAB "NEMUNO DELTOS PROJEKTAI" Turgaus g.5, Šilutė Tel./faks. 8 441 51443, tel. 8 441 61644, 61645 <a href="mailto:info@deltosprojektai.lt">info@deltosprojektai.lt</a>		ADMINISTRACINĖS PASKIRTIES PASTATO REKONSTRAVIMO, KEIČIANT PASKIRTĮ Į SPECIALIĄJĄ, IR GARAŽŲ PASKIRTIES PASTATO PAPRASTOJO REMONTO, Skuodas, J. Basanavičiaus g.3, PROJEKTINIAI PASIŪLYMAI	
A 695	PV	A. Čepienė		LAIDA
A 2095	PDV	B. Gedrimienė		0
lt	KLAIPĖDOS APSKRITIES VYRIAUSIASIS POLICIJOS KOMISARIATAS		NDP-21.024-PP-BDSŽ	LAPAS
				LAPŲ
				1
				1

## AIŠKINAMASIS RAŠTAS

**Projektinių pasiūlymų paskirtis** - pagal STR1.04.04:2017 „Statinio projektavimas, projekto ekspertizė“ 13 priedas, p.3.

### 1. statinio projekto atitiktis teritorijų planavimo dokumentams -

Skuodo miesto bendrasis planas, T00002898 (003751000065). BP duomenys:

- Skuodo miesto bendrojo plano sprendiniuose, teritorija, į kurią patenka sklypas yra daugiafunkcinio miesto centro zonoje. - Urbanistinė struktūra. Žemės tvarkymo reglamentų brėžinys.

*Pastato rekonstravimas ir paskirties keitimas iš administracinės į specialiąją, nenumato žemės naudojimo būdo - visuomeninės paskirties teritorijos - keitimo, projekto sprendiniai atitinka bendrojo plano sprendinius.*

### 2. statinio ar jo dalies statybos vieta - Skuodas, J. Basanavičiaus g.3

### 3. statinio ar jo dalies pagrindinė naudojimo paskirtis (kai keičiama statinio ar jo dalies naudojimo paskirtis, nurodoma esama ir būsima paskirtys) -

**Statinio 01-** esama - administracinė / numatoma - specialioji, - STR 1.01.03:2017"Statinių klasifikavimas"7.16. *specialiosios paskirties pastatai – pastatai skirti specialiesiems tikslams (kareivinių pastatai, kalėjimai, pataisos darbų kolonijos, tardymo izoliatoriai, policijos, priešgaisrinių ir gelbėjimo tarnybų pastatai, slėptuvės, pasienio kontrolės punktai ir kiti pastatai) ;*

### 4. žemės sklypo teritorijos naudojimo reglamento parametrai (kai Teritorijų planavimo įstatymo [5.12] 20 straipsnio nustatytais atvejais neparengti teritorijų planavimo dokumentai ir statyba konkrečiame žemės sklype leidžiama) -

Pastatas stovi žemės sklype, kurio kadastrinis Nr.7550/0004:265. Sklypo paskirtis – kita, naudojimo būdas – visuomeninės paskirties teritorijos. Sklypo paskirties keisti neprivaloma. - *Žemės naudojimo būdų turinio aprašas, lentelės 18 eilutė.*

Bendrieji sklypo rodikliai

prieš rekonstravimą / **po rekonstravimo**

- Sklypo plotas –2808 m<sup>2</sup>
- Sklypo užstatytas plotas – 1163 / **904m<sup>2</sup>**
- Užstatymo tankis – 41 / **32%** (*nustatyto leistino teritorijų planavimo dokumentais ar norminiais dokumentais – nėra, suprojektuota pagal Statytojo PU*)
- Sklypo pastatų bendrasis plotas – 1584,41/ **1272,76m<sup>2</sup>**
- Užstatymo intensyvumas – 56 / **45%** (*nustatyto leistino teritorijų planavimo dokumentais ar norminiais dokumentais – nėra, suprojektuota pagal Statytojo PU*)
- Želdynų plotas – 533 (19%) / **558 (20%)** – *mažiausias leistinas norminiais dokumentais - „Priklausomųjų želdynų normų (plotų) nustatymo tvarkos aprašo“ 8 punkto reikalavimus - Mažiausias želdynams priskiriamas plotas nuo viso žemės sklypo ploto – Visuomeninės paskirties teritorijos: bendrojo lavinimo mokykloms - 50%; lentelės eilutė 3.3. žemės sklypai, skirti kitiems, nepaminėtiems 3.1 ir 3.2 papunkčiuose, pastatams visuomeninės paskirties teritorijose - 15 %.*
- Automobilių stovėjimo vietų – esamos aikštelės - 14vnt. / specialiosios paskirties pastatui - nenormuojamos.

0	2022-08	Visuomenės informavimui.		
LAIDA	DATA	LAIDOS STATUSAS. KEITIMO PRIEŽASTIS		
KVAL. PATV. DOK. NR.	UAB "NEMUNO DELTOS PROJEKTAI" Turgaus g.5, Šilutė Tel./faks. 8 441 51443, <a href="mailto:info@deltosprojektai.lt">info@deltosprojektai.lt</a>		ADMINISTRACINĖS PASKIRTIES PASTATO REKONSTRAVIMO, KEIČIANT PASKIRTĮ Į SPECIALIAJĄ, IR GARAŽŲ PASKIRTIES PASTATO PAGRASOJO REMONTO, Skuodas, J. Basanavičiaus g.3, PROJEKTINIAI PASIŪLYMAI	
A 695	PV	A. Čepienė	AIŠKINAMASIS RAŠTAS	LAIDA
A2095	PDV	B. Gedrimienė		0
lt	KLAIPĖDOS APSKRITIES VYRIAUSIASIS POLICIJOS KOMISARIATAS		NDP-21.024-PP-AR	LAPAS
				LAPŲ
				1
				3

**5. statinio (pastato) techniniai ir paskirties rodikliai (tarp jų – gamybos, kitos planuojamos ūkinės veiklos, paslaugų kiekis, butų, vietų skaičius ir kt.) -**

- **Statinys 01**, unikalus Nr.7597-8000-8015  
prieš rekonstravimą / **po rekonstravimo**
  - paskirtis – administracinė / **specialioji**
  - pavadinimas - administracinis pastatas / **policijos komisariato pastatas**
  - kategorija – neypatingasis - esama, nekeičiama
  - bendrasis plotas – 1355,02 / **1 130,71m<sup>2</sup>**
  - pagrindinis plotas – 870,48 / **738,11m<sup>2</sup>**
  - pagalbinis plotas - 484,54 / **392,60m<sup>2</sup>**
  - rūšio plotas – 87,34 / **87,34 m<sup>2</sup>**
  - tūris -7139 / **6174m<sup>3</sup>**
  - užstatymo plotas – 904 / **645m<sup>2</sup>**
  - aukštų skaičius - 3 / 3
  - aukštis – 10,65m (trijų aukštų dalies); 8,80m (dviejų aukštų dalies); 3,35m (vieno aukšto dalies) / esama, nekeičiama, vieno aukšto dalis nugriaunama
  - energinio naudingumo klasė – C (terminas nuo 2014-06-03 iki 2024-06-03) - esama, nekeičiama
  - akustinio komforto sąlygų klasė – nenustatyta / **E**
  - atsparumo ugniai laipsnis – nenustatyta / **I**
- **Statinys 02 – garažas**, unikalus Nr.7597-8000-8026  
Statinio rodikliai prieš ir po remonto yra esami, nekeičiami
  - paskirtis – garažų
  - kategorija – neypatingasis
  - bendrasis plotas – 229,39m<sup>2</sup>
  - pagrindinis plotas – 229,39m<sup>2</sup>
  - tūris -920m<sup>3</sup>
  - užstatymo plotas – 259m<sup>2</sup>
  - aukštų skaičius - 1
  - aukštis – 3,55m
  - energinio naudingumo klasė – nenustatyta / nenustatoma
  - akustinio komforto sąlygų klasė – nenustatyta / nenustatoma
  - atsparumo ugniai laipsnis – nenustatyta / **I**

**6. statinio statybos rūšis** - Statinio 01- rekonstravimas. Numatytas pietinio vieno aukšto korpuso nugriovimas. Statinio 02- paprastasis remontas.

**7. projektuojamų statinių sąrašas (jei aprašoma statinių grupė)** - Statinys 01- rekonstruojamas pastatas, kurio paskirtis keičiama į specialiąją, unikalus Nr.7597-8000-8015, pažymėjimas plane – 1B3p, statybos metai - 1978m. Pastatas yra pagrindinis pastatas sklype - policijos komisariato pastatas. Pastatas nėra kultūros vertybė. Statinio kategorija - neypatingasis, esama, nekeičiama. Paprastojo remonto darbai numatomi Statinyje 02- garažas, unikalus Nr.7597-8000-8026, pažymėjimas plane – 2G1p, statybos metai - 1978m. Pastatas yra priblokuotas prie pagrindinio pastato. Pastatas nėra kultūros vertybė.

**8. paaiškinami ir pagrindžiami projektinių pasiūlymų sprendiniai, nurodomi laikančiųjų konstrukcijų ir išorinių atitvarų parinkimo motyvai ir kita.**

Sklypo funkcinis zonavimas nekeičiamas. Įvažiavimas išlieka esamas, kiemo aikštelė šioje dalyje nepertvarkoma, išlieka esama asfalto danga. Aikštelė su asfalto danga išplečiama, papildomas vietas įrengiant nugriaunamos pastato dalies (vieno aukšto korpuso) vietoje. Vidiniame kieme naujai įrengiamas pėsčiųjų takas (betoninių trinkelų danga) su rūkymui skirta vieta. Siūloma rekonstruoti tvorą, naujai įrengiant vartus, kurie atriboja kiemo aikštelės dalį - įvažiavimą, kuriuo naudojasi ir gretimų sklypų savininkai (servituto ribos), nuo uždaros vidinio kiemo zonos, į kurią lankytojai nepatenka.

Sklypo teritorija vertikaliai neperplanuojama. Vertikalus planavimas apima rekonstruojamas kiemo statinio - kiemo aikštelės dalis. Lietaus nuotekos nuo esamos ir išplečiamos aikštelės yra surenkamos trapais ir išleidžiamos į lietaus nuotekų surinkimo sistemą.

Pastato funkcinis zonavimas esamas, iš esmės nekeičiamas. Pirmas aukštas padalintas į tris savarankiškus funkcinis skyrius - policijos komisariato patalpos, techninės patalpos ir sporto patalpos su

NDP-21.024-PP-AR	LAIDA	LAPAS	LAPŲ
	0	2	3

buitinėmis patalpomis, generalinės prokuratūros ir migracijos patalpos. Visi šie funkciniai skyriai turi atskirus įėjimus iš lauko. Abu įėjimai iš gatvės pusės pritaikomi žmonėms su negalia. Projektuojami pandusai pagal ISO 21542:2011 8 skyriaus reikalavimus. Perkeliamas pagrindinis lankytojų įėjimas į pastatą per kurį patenkama į laukiamąjį. Šalia laukiamojo projektuojamos budinčiojo ir nutarimų priėmimo patalpos. Lankytojams suprojektuotas atskiras A tipo tualetas pritaikytas žmonėms su negalia.

Fasadų sutvarkymo apdailos įrengimo darbai apima tik pietvakarinėje dalyje esančio fasado dalį, nugriauto priestato vietoje. Apdaila įrengiama pagal esamą – profiliuota cinkuota skarda dengta poliesteriu.

Pastato konstrukcijos - esamos, įvertinamos statinio tyrimais. Darbai su laikančiomis statinio konstrukcijomis numatomi pirmame aukšte įrengiant naujas angas laikančioje sienoje ašyje B. Visi nauji patekimai iš kiemo pusės projektuojami esamose angose.

**9. jeigu numatyti projektinių pasiūlymų rengimo užduotyje, aiškinamajame rašte aprašomi gamybos ar kitos veiklos rūšies, projektuojamos statinyje, technologinis procesas (schema), nuotekų tvarkymo pasiūlymai, atliekų tvarkymo pasiūlymai, orientacinis energinių išteklių (elektros energijos, šilumos, geriamojo vandens, dujų ir kitų išteklių) kiekis ir apsirūpinimo šaltiniai;**

Pastate vykdoma ūkinė veikla yra specialioji. Tai yra policijos komisariato administracinis pastatas, kuriame darbo bei kitos specialiosios patalpos išplanuotos ir veikla jose vykdoma pagal žinybinį dokumentą - "Tipiniai teritorinių policijos įstaigų pastatų, statinių ir patalpų reikalavimai", patvirtinti Lietuvos policijos generalinio komisaro 2008-04-21 įsakymu Nr.5-V-206. Pastato paskirties keitimu jokių veiklos pasikeitimų pastate nenumatoma. Statybos darbų nenumatoma.



Pastatas įvadiniais tinklai yra prijungtas prie miesto inžinerinių tinklų. Sklypo inžinerinių tinklų pertvarkymas - remontas, rekonstravimas ar nauja statyba - sprendžiamas projekto rengimo metu, pagal sklypo plano sprendinius.

NDP-21.024-PP-AR	LAIDA	LAPAS	LAPŲ
	0	3	3

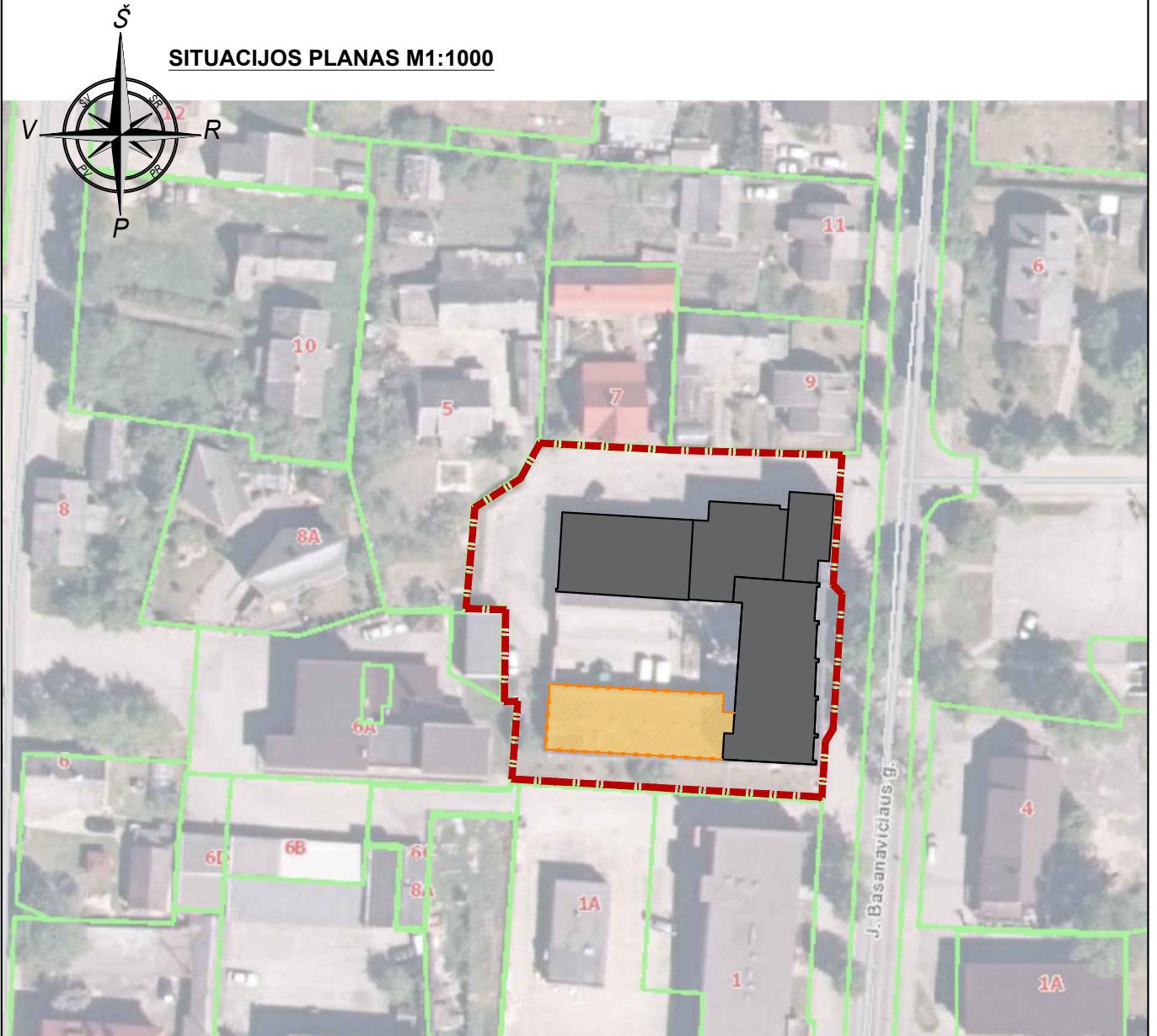
**SITUACIJOS PLANAS M1:1000**



**SUTARTINAI ŽYMĖJIMAI:**

-  - žemės sklypas, Skudodas, J. Basanavičiaus g.3
-  - projektuojami pastatai
-  - griaunama pastato dalis

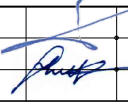
Atestato Nr.	Projektuotojas			ADMINISTRACINĖS PASKIRTIES PASTATO REKONSTRAVIMO, KEIČIANT PASKIRTĮ Į SPECIALIAJĄ, IR GARAŽŲ PASKIRTIES PASTATO PAPRASTOJO REMONTO, Skudodas, J. Basanavičiaus g.3, PROJEKTAS		
	 UAB "Nemuno deltos projektai" Turgaus g. 5, Šilutė; tel./faks. 8 441 51443, tel. 8 441 61644, 61645, deltosprojektai@zebra.lt					
A695	PV	A. Čepienė		Brėžinys	SITUACIJOS PLANAS M1:1000	Laida
A2095	PDV	B. Gedrimienė				0
Statytojas				Dokumento žymuo		Brėžinys
Klaipėdos apskrities vyriausiasis policijos komisariatas				NDP-21.024-PP-B-1		Brėžinys
						1
						1

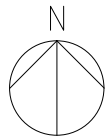

# SKLYPO (DALIES) SUTVARKYMO PLANAS M1:500

29/68 - 0369

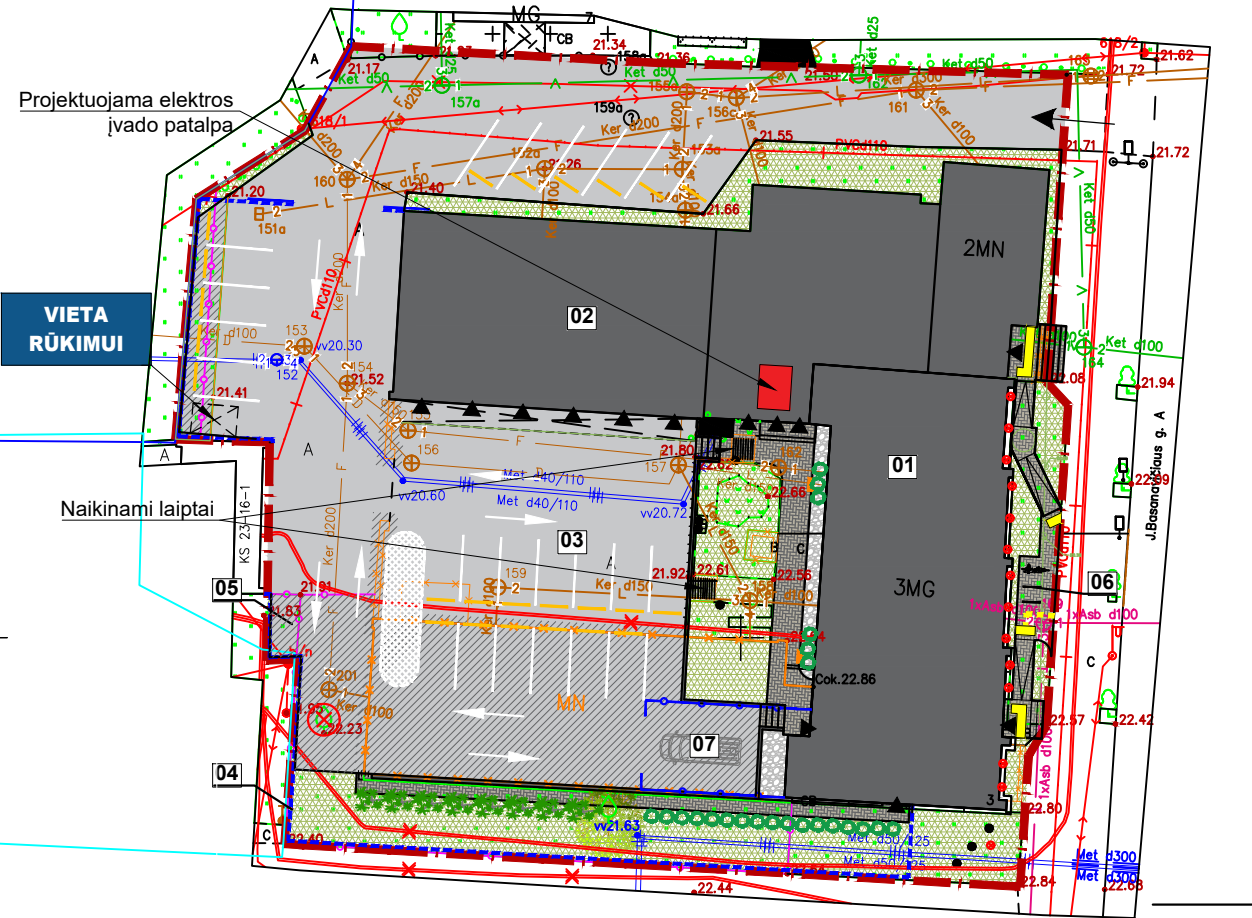

## SUTARTINAI ŽYMĖJIMAI:

- sklypo riba
- rekonstruojamas pastatas
- įvažiavimo į sklypą vieta
- įėjimo į pastatą vieta
- transporto judėjimo sklype žymėjimas
- projektuojami pastatai
- griauinama pastato dalis
- apželdintas sklypo plotas
- esama asfalto danga
- projektuojama asfalto danga
- projektuojama betoninių trinkelų danga
- silpnaregių įspėjamieji paviršiai
- akmenukų nuogrinda
- projektuoami želdiniai (kalninės pušys - *Pinus mugo*)
- projektuoami želdiniai (Viksva - *Carex*)
- šalinamas vaismedis
- esami medžiai
- projektuojami suoliukai - 2vnt.
- projektuojamas aptvaras - tvora su vartais
- ardoma tvora
- į grindinį įleidžiami šviestuvai

Siūlomos įrengti tvoros pavyzdys

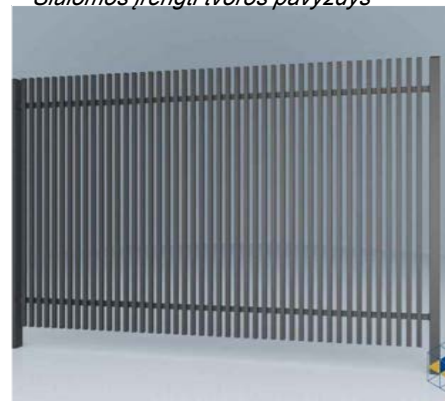

Į grindinį įleidžiamo šviestuvo pavyzdys



## EKSPIKACIJA:

- 01 - rekonstruojamas pastatas;
- 02 - remontuojamas pastatas;
- 03 - rekonstruojama kiemo aikštelė;
- 04 - rekonstruojama tvora;
- 05 - buitinių konteinerių laikymo vieta;
- 06 - dviračių stovų vieta;
- 07 - stoginės su automatiniais vartais vieta;

## TECHINIAI-EKONOMINIAI RODIKLIAI:

Sklypo plotas:	2 808m <sup>2</sup>
Užstatytas sklypo plotas: prieš rekonstrukciją / po rekonstrukcijos:	1163m <sup>2</sup> / <b>904m<sup>2</sup></b>
Sklypo užstatymo tankumas: prieš rekonstrukciją / po rekonstrukcijos:	42% / <b>32%</b>
Sklypo užstatymo intensyvumas: prieš rekonstrukciją / po rekonstrukcijos:	56% / <b>45%</b>
Apželdintas sklypo plotas: prieš rekonstrukciją / po rekonstrukcijos:	533 m <sup>2</sup> / <b>423m<sup>2</sup></b> 19% / <b>15%</b>
Projektuojamos automobilių stovėjimo vietos sklype: prieš rekonstrukciją / po rekonstrukcijos:	14 / <b>24vnt.</b>

### STATINYS 01 - REKONSTRUOJAMAS ADMINISTRACINIS PASTATAS

- pastato bendrasis plotas* prieš rekonstrukciją / po rekonstrukcijos:	1355,02m <sup>2</sup> / <b>1 043,37m<sup>2</sup></b>
- pastato pagrindinis plotas* prieš rekonstrukciją / po rekonstrukcijos:	870,48m <sup>2</sup> / <b>738,11m<sup>2</sup></b>
- pastato pagalbinis plotas* prieš rekonstrukciją / po rekonstrukcijos:	484,54m <sup>2</sup> / <b>305,26m<sup>2</sup></b>
- pastato tūris* prieš rekonstrukciją / po rekonstrukcijos:	7139m <sup>3</sup> / <b>6174m<sup>3</sup></b>
- pastato aukštų skaičius prieš rekonstrukciją / po rekonstrukcijos:	3 / 3
- pastato aukštis* prieš rekonstrukciją / po rekonstrukcijos:	10,65m / <b>10,65m</b>
- pastato užstatymo plotas prieš rekonstrukciją / po rekonstrukcijos:	904m <sup>2</sup> / <b>645m<sup>2</sup></b>

### STATINYS 02 - REMONTUOJAMAS PASTATAS - GARAŽAS

- pastato bendrasis plotas*	229,39m <sup>2</sup>
- pastato pagrindinis plotas*	229,39m <sup>2</sup>
- pastato pagalbinis plotas*	-
- pastato tūris*	920m <sup>3</sup>
- pastato aukštų skaičius	1
- pastato aukštis*	3,55m
- pastato užstatymo plotas	259m <sup>2</sup>

Atestato Nr.	Projektuotojas			ADMINISTRACINĖS PASKIRTIES PASTATO REKONSTRAVIMO, KEIČIANT PASKIRTĮ Į SPECIALIĄJĄ, IR GARAŽŲ PASKIRTIES PASTATO PAPRASTOJO REMONTO, Skuodas, J. Basanavičiaus g.3, PROJEKTAS		
	 UAB "Nemuno deltos projektai" Turgaus g. 5, Šilutė; tel./faks. 8 441 51443, tel. 8 441 61644, 61645, deltosprojektai@zebra.lt					
A695	PV	A. Čepienė		Brėžinys	SKLYPO (DALIES) SUTVARKYMO PLANAS M1:500	
A2095	PDV	B. Gedrimienė				
Statytojas				Dokumento žymuo	Brėžinys	Laida
Klaipėdos apskrities vyriausiasis policijos komisariatas						

# RŪSIO PLANAS

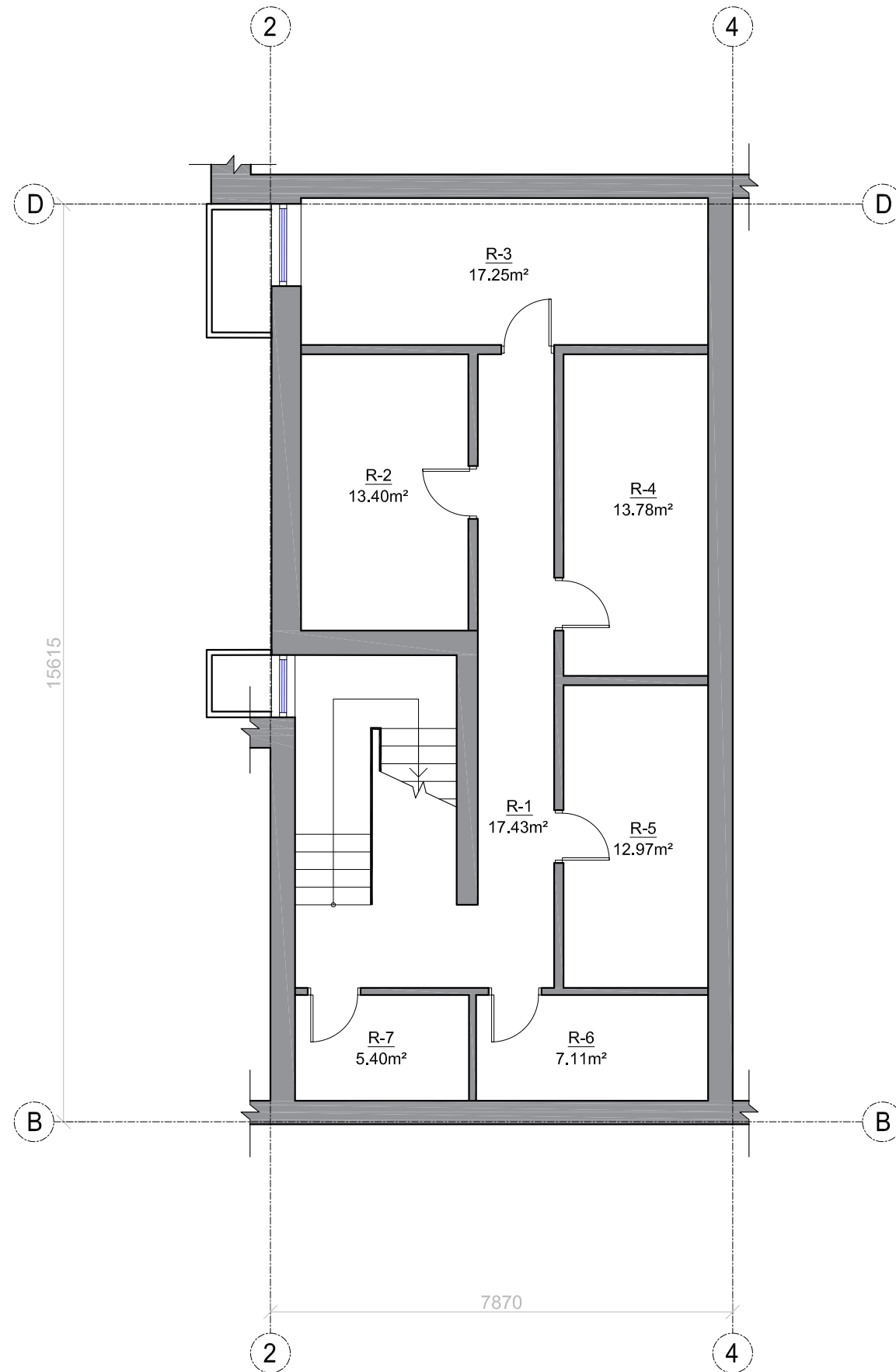

## ADMINISTRACINIO PASTATO PIRMO AUKŠTO PATALPŲ EKSPLIKACIJA

Patalpos Nr.	Patalpos pavadinimas	Pagrindinis plotas m <sup>2</sup>	Pagalbinis plotas m <sup>2</sup>	žmonių skaičius patalpoje <sup>(1)</sup>	Oro temperatūra patalpoje °C	Dirbtinė apšvieta lx	Patalpos kategorija pagal sprogimo ir gaisro pavojų
R-1	Koridorius		17.43			100	
R-2	Sanėlis		13.40			100	
R-3	Šilumos punktas		17.25			100	
R-4	Sandėlis		13.78			100	
R-5	Sandėlis		12.97			100	
R-6	Vandens įvado patalpa		7.11			100	
R-7	Sandėlis		5.40			100	

## ADMINISTRACINIO PASTATO PIRMO AUKŠTO SKAIČIUOJAMIEJI PLOTAI

Pagrindinis plotas							
Pagalbinis plotas			87.34				
Bendras plotas			87.34				

ATESTATO NR.	PROJEKTUOTOJAS <b>UAB "Nemuno deltas projektai"</b> Turgaus g. 5, Šilutė; tel./faks. 8 441 51443, tel. 8 441 61644, 61645, deltosprojektai@zebra.lt			STATINIO PROJEKTO PAVADINIMAS <b>ADMINISTRACINĖS PASKIRTIES PASTATO REKONSTRAVIMO, KEIČIANT PASKIRTĮ Į SPECIALIĄJĄ, IR GARAŽŲ PASKIRTIES PASTATO PAPRASTOJO REMONTO, Skuodas, J. Basanavičiaus g.3, PROJEKTAS</b>		
	A695	PV	A. Čepienė	BRĖŽINYS		Laida
A2095	PDV	B. Gedrimienė	Rūsio planas M 1:100			0
It.	STATYTOJAS Klaipėdos apskrities vyriausiasis policijos komisariatas			DOKUMENTO ŽYMUO NDP-21.024-PP-B.3		Brėžiniai
				1	1	1





ADMINISTRACINIO PASTATO PIRMO AUKŠTO PATALPŲ EKSPLIKACIJA						
Patalpos Nr.	Patalpos pavadinimas	Pagrindinis plotas m²	Pagalbinis plotas m²	Zmonių skaičius patalpoje (1)	Oro temperatūra patalpoje °C	Dujinės apkrova kW
1-01	Laukiamasis	14,70		3		300
1-02	Budiničio patalpa / Administracija	12,28		1		500
1-03	Valymo inventoriaus patalpa		2,82			200
1-04	Lankytųjų sanitarinis mazgas		5,06			200
1-05	Nutarimų priėmimo patalpa	13,51		2		500
1-06	Polisio patalpa	26,34		14		200
1-07	Reagavimo skyriaus patalpa	24,86		5		500
1-08	RS viršininko kabinetas	11,37		1		500
1-09	Koridorius		31,06			200
1-10	Koridorius		6,18			200
1-11	Atviro tipo ginklinė		7,54			200
1-12	Ginklų sandėlis		3,80			200
1-13	Spec. priemonių saugojimo patalpa		10,40			200
1-14	Apklauso patalpa	10,00		3		500
1-15	Laikino sulaukymo patalpa	8,20		1		500
1-16	Sanitarinis mazgas		2,94			200
1-17	Sanitarinis mazgas		2,94			200
1-18	Laikino sulaukymo patalpa	8,20		1		500
1-19	Prausykla		2,82			200
1-20	Sanitarinis mazgas (moterų)		3,14			200
1-21	Prausykla		2,82			200
1-22	Sanitarinis mazgas (vyrų)		3,14			200
1-23	Apklauso patalpa	10,44		3		500
1-24	Holas	36,55				300
1-25	Prokuratūros kabinetas	11,37		3		500
1-26	Sanitarinis mazgas		4,88			200
1-27	Sanitarinis mazgas		4,88			200
1-28	Probacijos kabinetas	21,70		3		500
1-29	Migracijos kabinetas	28,56		3		500
1-30	Holas		10,34			200
1-31	Persirengimo patalpa		6,02	6		200
1-32	Sanitarinis mazgas		2,24			500
1-33	Dušinė		2,24			200
1-34	Treniruotelių salė	69,62		15		300
1-35	Kovinių veiksmų užsėmimo patalpa	10,26		3		300
1-36	Sporto inventoriaus saugykla		5,77			200
1-37	Elektroninių ryšių skirstomasis punktas		14,07			100
1-38	Elektrinis paskirstymo punktas		6,26			100
1-39	Persirengimo patalpa		6,18	6		200
1-40	Sanitarinis mazgas		2,24			200
1-41	Dušinė		2,24			200

ADMINISTRACINIO PASTATO PIRMO AUKŠTO SKAIČIUOJAMIEJI PLOTAI						
Pagrindinis plotas	317,96					
Pagalbinis plotas	152,02					
Bendrasis plotas	470,00					

GARAŽŲ PIRMO AUKŠTO PATAIPŲ EKSPLIKACIJA						
Patalpos Nr.	Patalpos pavadinimas	Pagrindinis plotas m²	Pagalbinis plotas m²	Zmonių skaičius patalpoje (1)	Oro temperatūra patalpoje °C	Dujinės apkrova kW
G-1	Garažas	159,99				100
G-2	Garažas	19,11				100
G-3	Garažas	18,93				100
G-4	Dirbtuvės	18,40				300
G-5	Sandėlis	12,99				100

GARAŽŲ PIRMO AUKŠTO SKAIČIUOJAMIEJI PLOTAI						
Pagrindinis plotas	229,42					
Pagalbinis plotas	229,42					
Bendrasis plotas	458,84					

**SUTARTINIAI ŽYMĖJIMAI**

- esamos sienos
- naujos atitvaros
- naujos armuoto betono atitvaros
- grįžamos atitvaros

0	IŠEIDIMO DATA		Styžo detinimui.	
LAIKA	PROJEKTUOTOJAS		STATYNO PROJEKTO DARYTOJAS	
ATESTATO NR.	UAB "Nemuno deltos projektai" Turgaus g. 5, Šilutė; tel./faks. 8 441 51443, tel. 8 441 61644, 61645; deltosprojektai@zebra.lt		ADMINISTRACINĖS PASKIRTIES PASTATO REKONSTRAVIMO, KEIČIANT PASKIRTĮ Į SPECIALIAJĄ, IR GARAŽŲ PASKIRTIES PASTATO PAPERASTOJO REMONTŲ, Skuodas, J. Basanavičiaus g.3, PROJEKTAS	
A695	PV	A. Cepienė	BRĖŽINYS	Pirmo aukšto planas M 1:100
A2095	PDV	B. Gedrimienė		Laida 0
STATYTOJAS	Klaipėdos apskrities vyriausiasis policijos komisariatas		DOKUMENTO ŽYMOJAS	Brėžinys/Brėžiniai 1/1
It.			NDP-21.024-PP-B.4	

ANTRO AUKŠTO PLANAS M1:100

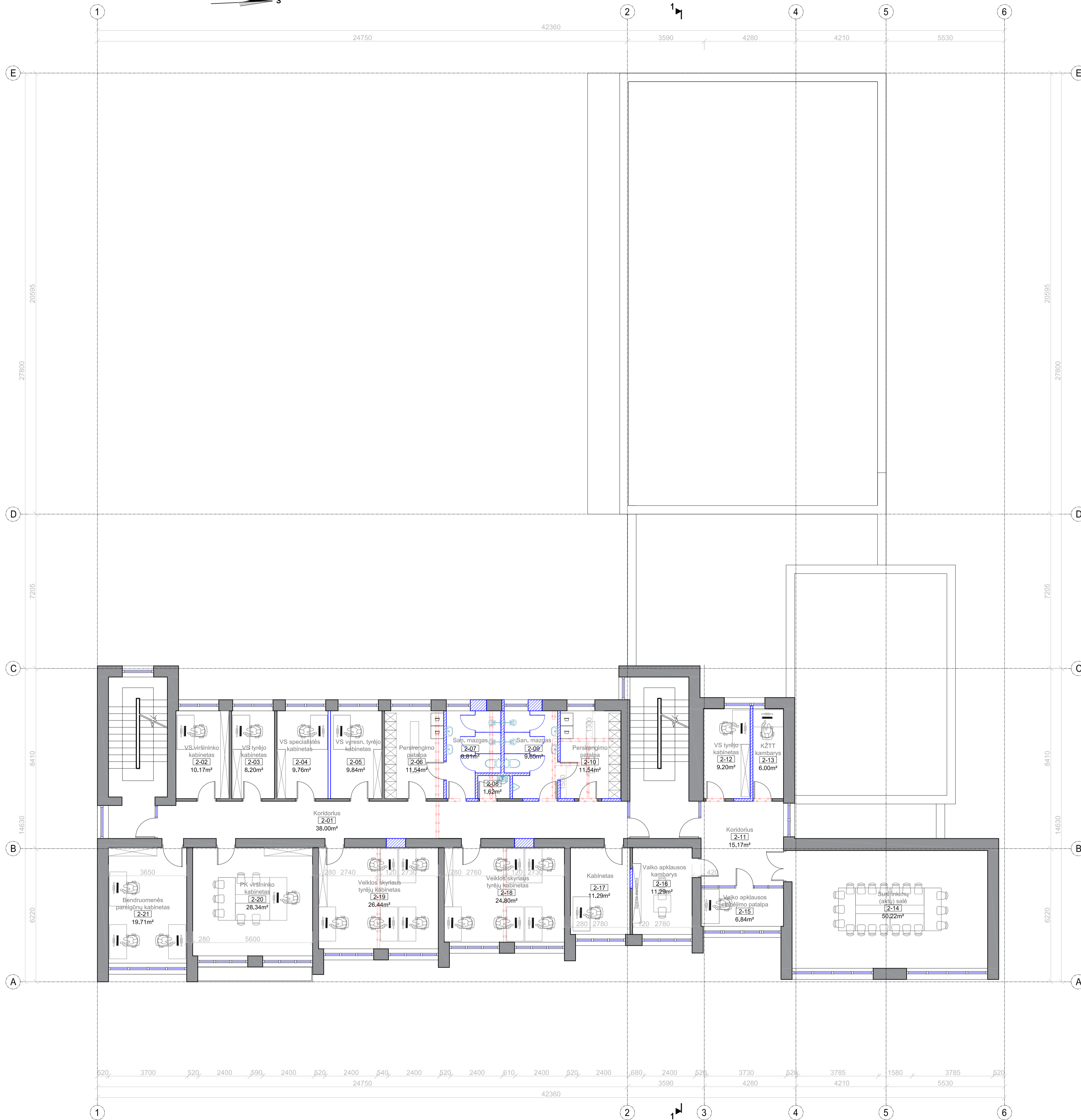

ANTRO AUKŠTO PATALPŲ EKSPLIKACIJA							
Patalpos Nr.	Patalpos pavadinimas	Pagrindinis plotas m²	Pagalbinis plotas m²	Žmonių skaičius patalpoje	Oro temperatūra patalpoje °C	Dujinis apkrovimas	Patalpos plotas su apšvietimo ir garso patalpa
2-01	Koridorius		38.00				200
2-02	Kabinetas	10.17		1			500
2-03	Kabinetas	8.20		1			500
2-04	Kabinetas	9.76		3			500
2-05	Kabinetas	9.84					500
2-06	Persirengimo patalpa		11.54				200
2-07	Sanitarinis mazgas		8.81				200
2-08	Valymo inventoriaus patalpa		1.62				100
2-09	Sanitarinis mazgas		9.65				200
2-10	Persirengimo patalpa		11.54				200
2-11	Koridorius		15.17				200
2-12	Kabinetas	8.35		1			200
2-13	KŽTT kambarys	6.85					200
2-14	Susirinkimų (aktų) salė	50.22		20			200
2-15	Vaikų apklausos stebėjimo patalpa		6.84				500
2-16	Vaikų apklausos kambarys	11.29		2			500
2-17	Kabinetas	11.29		3			500
2-18	Kabinetas	24.80		1			500
2-19	Kabinetas	26.44		3			200
2-20	Kabinetas	28.34		1			200
2-21	Kabinetas	19.71		3			200
<b>ANTRO AUKŠTO SKAIČIUOJAMIEJI PLOTAI</b>							
Pagrindinis plotas		232.10					
Pagalbinis plotas		96.33					
Bendrasis plotas		328.43					

SUTARTINIAI ŽYMĖJIMAI

- esamos sienos
- naujos atitvaros
- grįšiamos atitvaros

ATESTATO NR.	PROJEKTOUOJAS		STATYTOJAS	
	UAB "Nemuno deltos projektai" Turgaus g. 5, Šilutė; tel./faks. 8 441 51443. tel. 8 441 61644, 61645, deltosprojektai@zebra.lt		ADMINISTRACINĖS PASKIRTIES PASTATO REKONSTRAVIMO, KEIČIANT PASKIRTĮ Į SPECIALIĄJĄ, IR GARAŽŲ PASKIRTIES PASTATO PAPRASTOJO REMONTO, Skudodas, J. Basanavičiaus g.3, PROJEKTAS	
A695	PV	A. Čepienė	BRĖŽINYS	Antro aukšto planas M 1:100
A2095	PDV	B. Gedrimienė		Laista 0
It.	STATYTOJAS		DOKUMENTO ŽYMAJŲ	
	Klaipėdos apskrities vyriausiasis policijos komisariatas		NDP-21.024-PP-B.5	
			Brėžinys	1
			Brėžiniai	1

TREČIO AUKŠTO PLANAS M1:100



TREČIO AUKŠTO PATALPŲ EKSPLIKACIJA

Patalpos Nr.	Patalpos pavadinimas	Pagrindinis plotas m <sup>2</sup>	Pagalbinis plotas m <sup>2</sup>	zmonių skaičius patalpoje (1)	Oro temperatūra patalpoje °C	Dirbinė apšviet. ix	Patalpos kategorija pagal sprogimo ir gaisro pavojų
3-01	Koridorius		41.95				
3-02	Kabinetas	9.32					
3-03	Kabinetas	9.74					
3-04	Kabinetas	9.74					
3-05	Kabinetas	9.77					
3-06	Kabinetas	9.76					
3-07	San. mazgas		9.40				
3-08	Valymo inventoriaus patalpa		2.49				
3-09	San. mazgas		8.92				
3-10	Kabinetas	12.47					
3-11	Kabinetas	22.95					
3-12	Kabinetas	12.02					
3-13	Kabinetas	12.21					
3-14	Kabinetas	12.99					
3-15	Kabinetas	13.18					
3-16	Kabinetas	13.66					
3-17	Kabinetas	13.76					
3-18	Kabinetas	20.09					
<b>TREČIO AUKŠTO SKAIČIUOJAMIEJI PLOTAI</b>							
Pagrindinis plotas		181.66					
Pagalbinis plotas		62.76					
Bendrasis plotas		244.42					

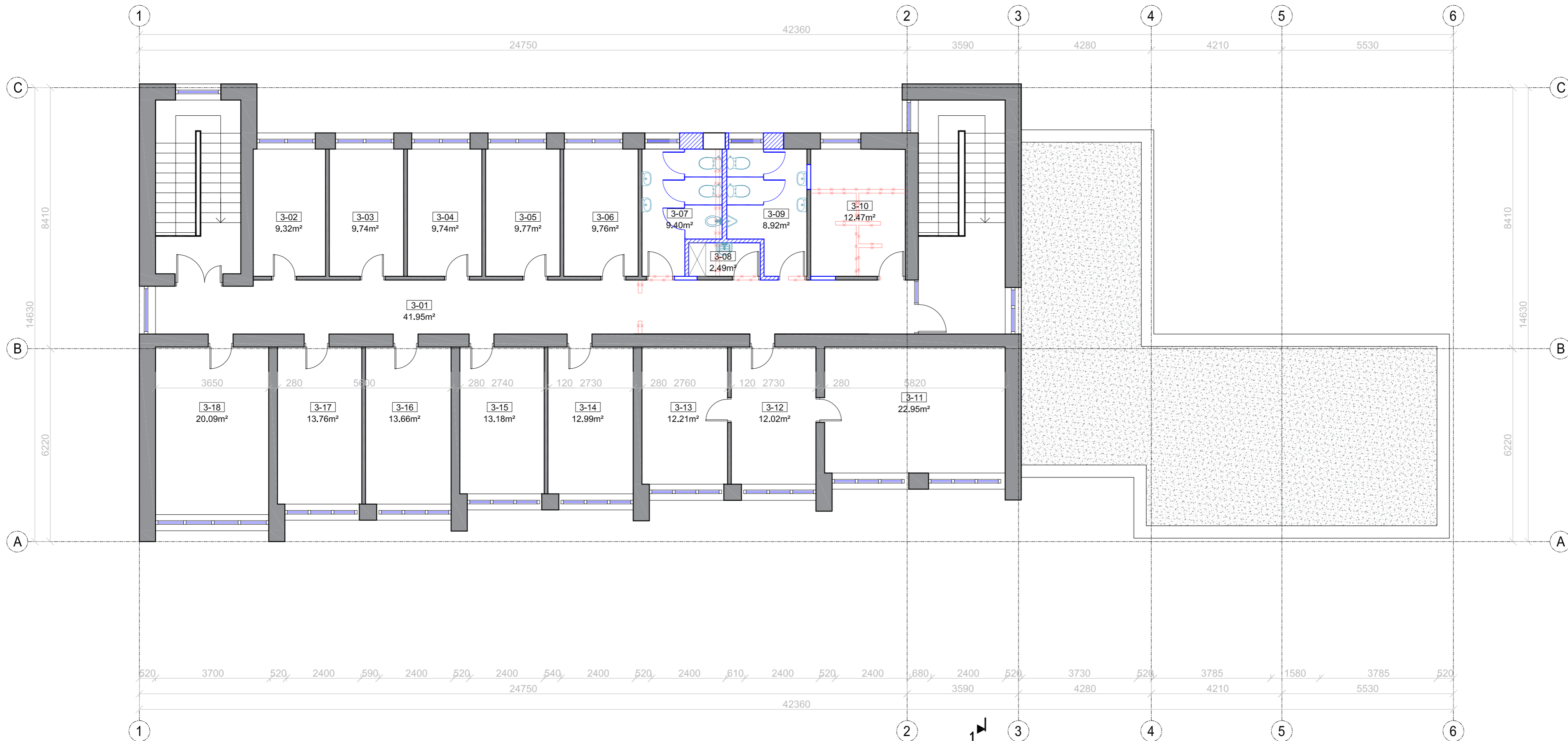

- SUTARTINIAI ŽYMĖJIMAI**
- esamos sienos
  - naujos altivaros
  - griauamos altivaros

ATESTATO NR.	PROJEKTUOTOJAS	UAB "Nemuno deltos projektai" Turgaus g. 5, Šilutė; tel./faks. 8 441 51443, tel. 8 441 61644, 61645, deltosprojektai@zebra.lt	STATINIO PASKIRTIES PASTATO	Laida	
	ADMINISTRACINĖS PASKIRTIES PASTATO REKONSTRAVIMO, KEIČIANT PASKIRTĮ Į SPECIALIAJĄ, IR GARAŽŲ PASKIRTIES PASTATO PAPRASTOJO REMONTO, Skuodas, J. Basanavičiaus g.3, PROJEKTAS		Brėžinys		0
A695	PV	A. Čepienė	Trečio aukšto planas M 1:100	Brėžinys/Brėžiniai	
A2095	PDV	B. Gedrimienė			1
It.	STATYTOJAS	Klaipėdos apskrities vyriausiasis policijos komisariatas	DOKUMENTO ŽYMUO	NDP-21.024-PP-B.6	1

PJŪVIS 1-1 M1:100

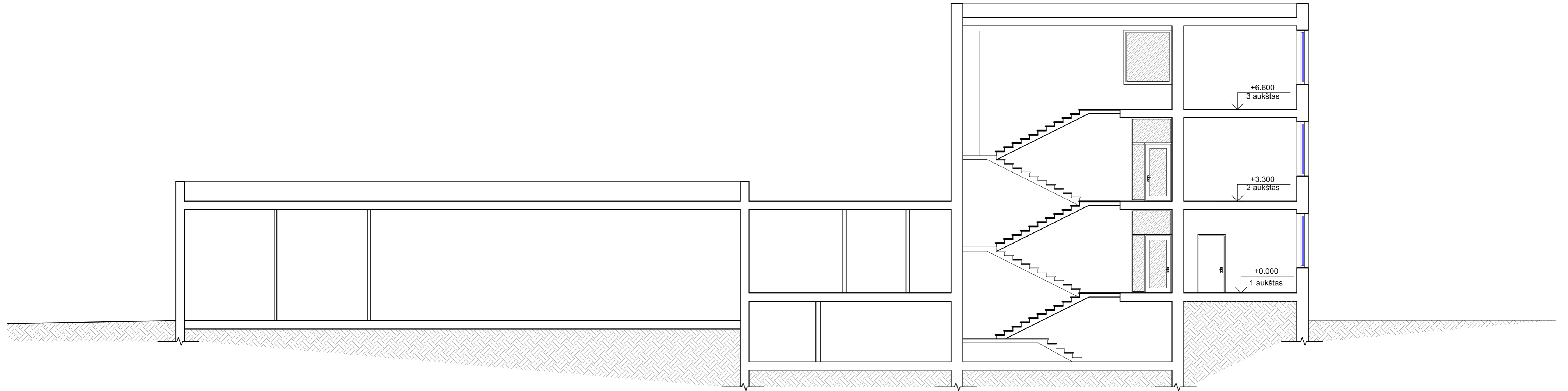

ATESTATO NR.		PROJEKTUOTOJAS <b>NDR</b> UAB "Nemuno deltos projektai" Turgaus g. 5, Šilutė; tel./faks. 8 441 51443, tel. 8 441 61644, 61645, deltosprojektai@zebra.lt	STATINIO PROJEKTO PAVADINIMAS ADMINISTRACINĖS PASKIRTIES PASTATO REKONSTRAVIMO IR GARAŽŲ PASKIRTIES PASTATO PAPRASTOJO REMONTO, Skuodas, J. Basanavičiaus g.3, PROJEKTAS	
A695	PV	A. Čepienė	BRĖŽINYS	Laida
A2095	PDV	B. Gedrimienė	PJŪVIS 1-1 M 1:100	0
It.	STATYTOJAS	Klaipėdos apskrities vyriausiasis policijos komisariatas	DOKUMENTO ŽYMUO	Brėžinys/Brėžiniai
			NDP-21.024-PP-B.7	1 1

**FASADAS TARP AŠIŲ 1-6 M 1:100**

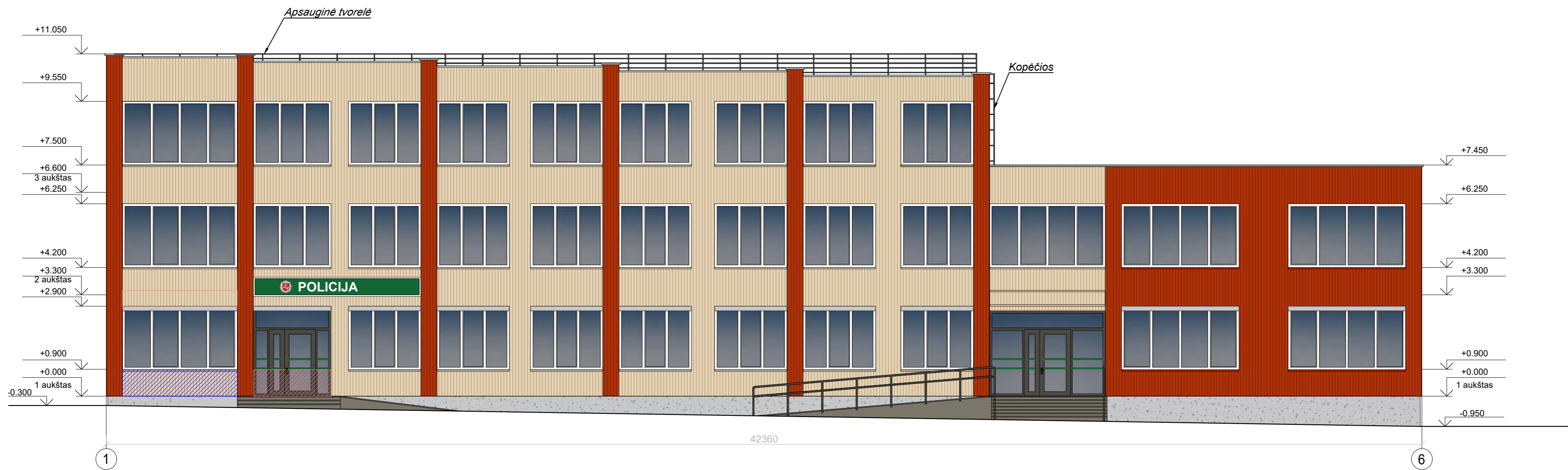

**FASADAS TARP AŠIŲ 6-1 M 1:100**

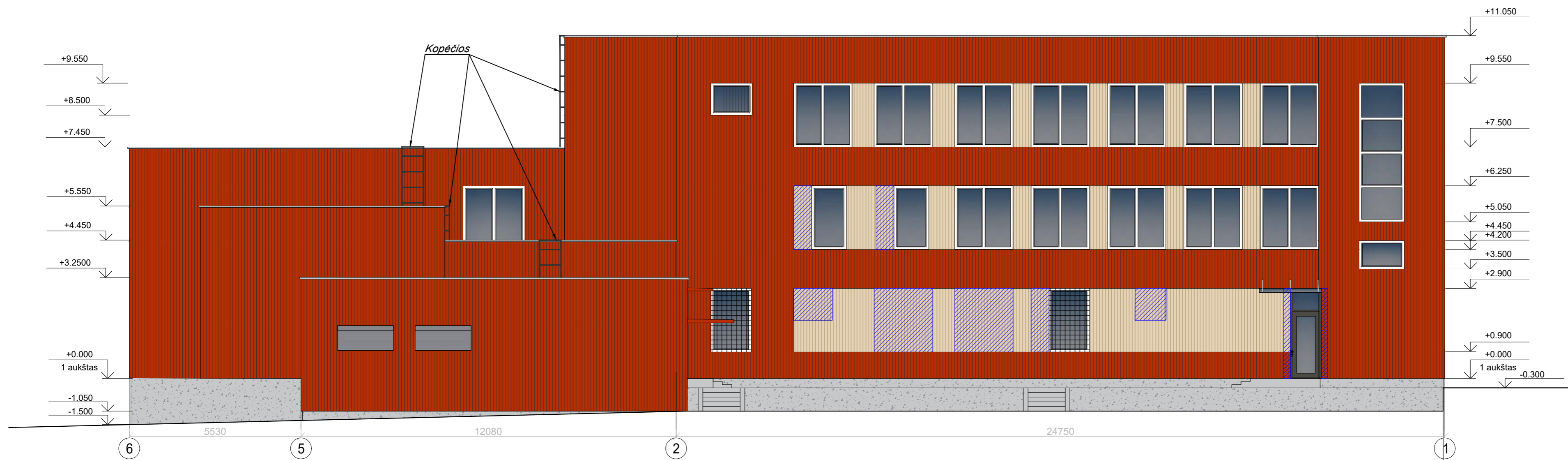

**SUTARTINIAI ŽYMĖJIMAI**

	- užmūrijamos angos. Įrengiama fasado apdaila ir apšiltinimas pagal esamą.
	- įrengiamos angos

ATESTATO NR.	PROJEKTUOTOJAS	 <b>UAB "Nemuno deltos projektai"</b> Turgaus g. 5, Šilutė; tel./faks. 8 441 51443, tel. 8 441 61644, 61645, deltosprojektai@zebra.lt	STATINIO PROJEKTO PAVADINIMAS	ADMINISTRACINĖS PASKIRTIES PASTATO REKONSTRAVIMO, KEIČIANT PASKIRTĮ Į SPECIALIĄJĄ, IR GARAŽŲ PASKIRTIES PASTATO PAPERASTOJO REMONTO, Skuodas, J. Basanavičiaus g.3, PROJEKTAS			
	A695		PV	A. Čepienė	BRĖŽINYS	Fasadai tarp ašių 1-6, 6-1 M 1:100	Laida
A2095	PDV	B. Gedrimienė					
It.	STATYTOJAS	Klaipėdos apskrities vyriausiasis policijos komisariatas	DOKUMENTO ŽYMUO	NDP-21.024-PP-B.8	Brėžinys/Brėžiniai	1	1

FASADAS TARP AŠIŲ 1-6 M 1:100

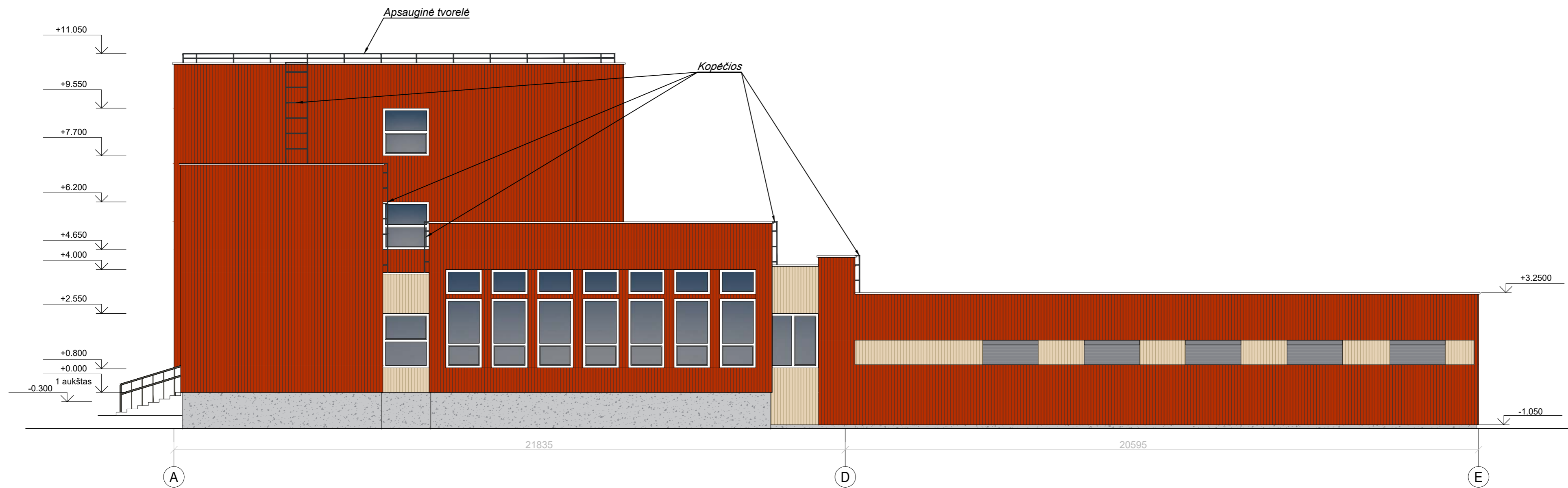

**SUTARTINIAI ŽYMĖJIMAI**

	- užmūrijamos angos. Įrengiama fasado apdaila ir apšiltinimas pagal esamą.
	- įrengiamos angos

ATESTATO NR.	PROJEKTUOTOJAS <b>NDR</b> UAB "Nemuno deltos projektai" Turgaus g. 5, Šilutė; tel./faks. 8 441 51443, tel. 8 441 61644, 61645, deltosprojektai@zebra.lt		STATINIO PROJEKTO PAVADINIMAS ADMINISTRACINĖS PASKIRTIES PASTATO REKONSTRAVIMO, KEIČIANT PASKIRTĮ! SPECIALIAJA, IR GARAŽŲ PASKIRTIES PASTATO PAPERASTOJO REMONTO, Skuodas, J. Basanavičiaus g.3, PROJEKTAS	BREŽINYS Fasadai tarp ašių E-A, A-E M 1:100	Laida
	A695 PV A. Čepienė	BREŽINYS			0
A2095 PDV B. Gedrimienė	STATYTOJAS Klaipėdos apskrities vyriausiasis policijos komisariatas		DOKUMENTO ŽYMUO NDP-21.024-PP-B.9	Brėžinys	1
It.				Brėžiniai	1