

# 01

(bylos (segtuvo) žymuo, numeris)

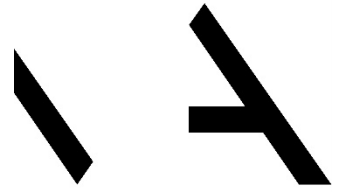

MetodARCH

## Projektiniai pasiūlymai

(statinio projekto dalis)

**21025**

(statinio projekto numeris)

---

## Gyvenamosios paskirties (vieno buto) pastato, Trakų r. sav., Lentvario sen., Dėdeliškių k., Šaltinių g. 54, statybos projektas

(statinio projekto pavadinimas)

**0 laida**

(bylos (segtuvo) laidos žymuo)

## Projektiniai pasiūlymai (PP)

(statinio projekto etapas)

## Naujo statinio statyba

(statybos rūšis)

## Neypatingasis statinys

(statinio esama kategorija)

## Gyvenamosios paskirties (vieno buto) pastatai (6.1.)

(statinio esama paskirtis)

**M. V. ir I. V.**

(statytojas (užsakovas))

## MB „Metodinė architektūra“ – MetodARCH

[info@metodarch.lt](mailto:info@metodarch.lt) | [www.metodarch.lt](http://www.metodarch.lt) | (projektuotojas)

---

**Arnoldas Tamošaitis**

(direktorius)

**Virginija Dabašinskaitė**

(projekto vadovas (ė))

**A466**

(projekto vadovo atestato numeris)

**Tomas Eltermanas**



(architektas (ė))

**Arnoldas Tamošaitis**

(architektas (ė))

**BYLOS (SEGTUVO) DOKUMENTŲ SUDĖTIES ŽINIARAŠTIS**

Dokumento žymuo	Lapų sk.	Laida	Dokumento pavadinimas	Pastabos
<b>TEKSTINĖ DALIS</b>				
21025-XX-PP-BSŽ	1	0	BYLOS (SEGTUVŲ) SUDĖTIES ŽINIARAŠTIS	
21025-XX-PP-AR	4	0	AIŠKINAMASIS RAŠTAS	
<b>BRĖŽINIAI</b>				
21025-XX-PP-01	1	0	SKLYPO PLANAS	
21025-XX-PP-02	1	0	PIRMO AUKŠTO PLANAS	
21025-XX-PP-03	1	0	ANTRO AUKŠTO PLANAS	
21025-XX-PP-04	1	0	STOGO PLANAS	
21025-XX-PP-05	1	0	PJŪVIAI A-A; B-B	
21025-XX-PP-06	1	0	FASADAI	
21025-XX-PP-07	1	0	VIZUALIZACIJOS	

0	2022-03-31	Statybos leidimui, statybai			
Laida	Išleidimo data	Laidos statusas. Keitimo priežastis (jei taikoma)			
KVAL. PATV. DOK. NR.		<b>MetodARCH</b> MB „Metodinė architektūra“ Šeimyniškių g. 21-93, LT-09236 Vilnius www.metodarch.lt	STATINIO PROJEKTO PAVADINIMAS <b>GYVENAMOSIOS PASKIRTIES (VIENO BUTO) PASTATO, TRAKŲ R. SAV., LENTVARIO SEN., DĖDELIŠKIŲ K., ŠALTINIŲ G. 54, STATYBOS PROJEKTAS</b>		
A466	SPV	VIRGINIJA DABAŠINSKAITĖ	DOKUMENTO PAVADINIMAS	LAIDA	
	Arch.	ARNOLDAS TAMOŠAITIS			
KVAL. PATV. DOK. NR.		<b>UAB „RenoArchUs“</b> Bajorų kel. 29A-4 LT-08426 Vilnius www.renoarchus.lt	STATINIO PROJEKTO SUDĖTIES ŽINIARAŠTIS	0	
	Arch.	TOMAS ELTERMANAS			
LT	STATYTOJAS IR (ARBA) UŽSAKOVAS <b>UŽSAKOVAS: M. V. ir I. V.</b>		DOKUMENTO ŽYMUO <b>21025-XX-PP-BSŽ</b>	LAPAS 1	LAPŲ 1

## AIŠKINAMASIS RAŠTAS

### 1. STATINIO AR JO DALIES STATYBOS VIETA

1.1. Trakų r. sav., Lentvario sen., Dėdeliškių k., Šaltinių g. 54

### 2. STATINIO AR JO DALIES PAGRINDINĖ NAUDOJIMO PASKIRTIS

2.1. 6.1.) gyvenamosios paskirties (vieno buto) pastatai;

2.2. (12.) kitos paskirties inžineriniai statiniai (kiemo aikštelė);

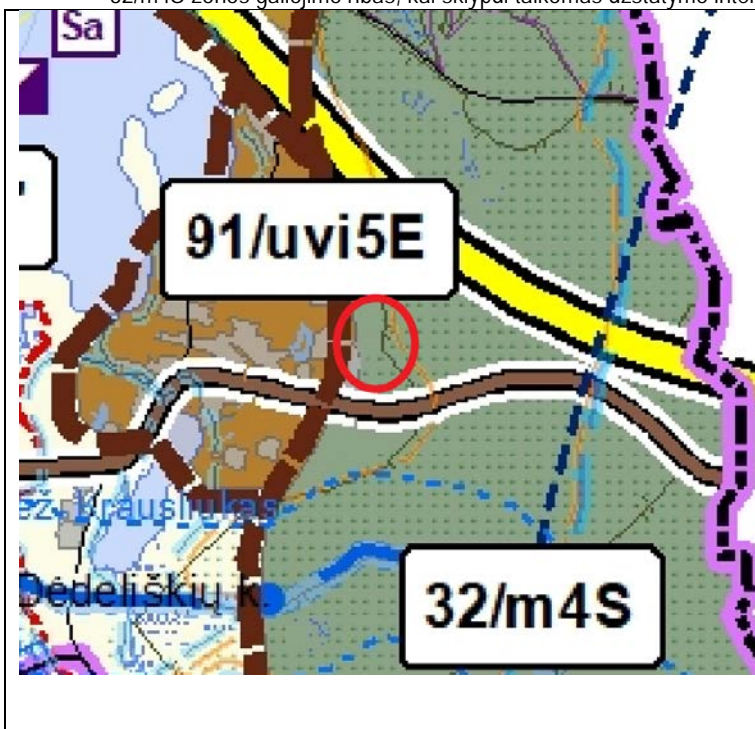

### 3. ŽEMĖS SKLYPO TERITORIJOS NAUDOJIMO REGLAMENTO PARAMETRAI (KAI TERITORIJŲ PLANAVIMO ĮSTATYMO [5.12] 20 STRAIPSNIO NUSTATYTAIS ATVEJAIS NEPARENGTI TERITORIJŲ PLANAVIMO DOKUMENTAI IR STATYBA KONKREČIAME ŽEMĖS SKLYPE LEIDŽIAMA)

3.1. Vadovaujantis Trakų rajono savivaldybės teritorijos bendrojo plano keitimo sprendiniais Reg.Nr. T00086049 sklypas patenka į 32/m4S zonos galiojimo ribas, kai sklypui taikomas užstatymo intensyvumas  $\leq 0,01$ .

	<b>Bendras kraštovaizdžio pobūdis pagal kraštovaizdžio natūralumo ir sukultūrinimo santykį, žemėnaudų požiūriu</b>	
	Natūralaus pobūdžio miškingas gamtinis kraštovaizdis	
	mt	- miškingas pelkėtas
	m	- miškingas
	mte	- miškingas pelkėtas ežeruotas
	Mišraus pobūdžio miškingas mažai sukultūrintas kraštovaizdis	
	mu'	- miškingas mažai urbanizuotas
	ma	- miškingas agrarinis
	Sukultūrintas agrarinis kraštovaizdis	
	am	- agrarinis miškingas
	ae	- agrarinis ežeruotas
	at	- agrarinis pelkėtas
	a	- agrarinis
	au'	- agrarinis mažai urbanizuotas
	au	- agrarinis urbanizuotas
Urbanistinis kraštovaizdis		
udi	- urbanizuojamos didelio intensyvumo kompaktiško užstatymo teritorijos ir infrastruktūros ir pramonės kompleksų formavimo teritorijos	
uvi	- urbanizuojamos vidutinio intensyvumo kompaktiško užstatymo teritorijos	
umi	- urbanizuojamos mažo intensyvumo kompaktiško užstatymo teritorijos	
Technogenizuotas kraštovaizdis		
iu	- Industrinis technogenizuotas (inžinerinių ir pramoninių kompleksų teritorijos)	

Ištrauka iš Trakų rajono savivaldybės bendrojo plano keitimas

Sprendinių konkretizavimas Pagrindinis brėžinys M 1:50 000 (Raudonu apskritimu pažymėta projektuojamas sklypas)

0	2022-03-31	Statybos leidimui, statybai	
Laida	Išleidimo data	Laidos statusas. Keitimo priežastis (jei taikoma)	
KVAL. PATV. DOK. NR.		<b>MetodARCH</b> MB „Metodinė architektūra“ Šeimyniškių g. 21-93, LT-09236 Vilnius www.metodarch.lt	
A466	SPV	VIRGINIJA DABAŠINSKAITĖ	STATINIO PROJEKTO PAVADINIMAS <b>GYVENAMOSIOS PASKIRTIES (VIENO BUTO) PASTATO, TRAKŲ R. SAV., LENTVARIO SEN., DĖDELIŠKIŲ K., ŠALTINIŲ G. 54, STATYBOS PROJEKTAS</b>
	Arch.	ARNOLDAS TAMOŠAITIS	
KVAL. PATV. DOK. NR.		<b>UAB „RenoArchUs“</b> Bajorų kel. 29A-4 LT-08426 Vilnius www.renoarchus.lt	
	Arch.	TOMAS ELTERMANAS	DOKUMENTO PAVADINIMAS  <b>AIŠKINAMASIS RAŠTAS</b>
LT	STATYTOJAS IR (ARBA) UŽSAKOVAS		
	UŽSAKOVAS: M. V. ir I. V.		LAPAS 1
			LAPŲ 2

- 3.2. Vadovaujantis Nacionalinės žemės tarnybos prie žemės ūkio ministerijos Trakų skyriaus vedėjo įsakymu dėl žemės sklypo (-ų) formavimo ir pertvarkymo projekto tvirtinimu (2021-01 Nr. 46FPĮ-3-(14.46.124 E.)) projektuojamo žemės sklypo pagrindinė žemės naudojimo paskirtis ir (ar) žemės naudojimo būdas pakeistas į- kita/ vienbučių ir dvibučių gyvenamųjų pastatų teritorijos.
- 3.3. Vadovaujantis tarybos 2021-07-01 Nr.S1E-132 sprendimo, 6 punktu <...>Taikyti užstatymo intensyvumo rodiklį nustatant spec. architektūros reikalavimus statinių statybai <...> vadovaujantis Lietuvos Respublikos teritorijų planavimo įstatymo 20 straipsnio 2p. 1 dalimi: „savivaldybės administracijos direktorius ar jo įgaliotas valstybės tarnautojas, atsižvelgdamas į savivaldybės lygmens bendrojo plano ir (ar) vietovės lygmens bendrojo plano<...> ir statytojo pateiktus projektinius pasiūlymus, specialiuosiuose architektūros reikalavimuose statiniui projektuoti nurodo statybai numatyto žemės sklypo teritorijos naudojimo reglamento parametrus.<...>“ Vadovaujantis STR 2.02.09:2005 9 priedu:  
Maksimalus užstatymo tankumas – 20 %  
Rekomenduojamas pastatų aukštingumas – iki 8,5m
- 3.4. Nekilnojamojo turto registro duomenų bazės išrašė nurodoma sklypo paskirtis – Kita, naudojimo būdas – Vienbučių ir dvibučių gyvenamųjų pastatų teritorijos

#### 4. STATINIO (PASTATO) TECHNINIAI IR PASKIRTIES RODIKLIAI (TARP JŲ GAMYBOS, KITOS PLANUOJAMOS ŪKINĖS VEIKLOS, PASLAUGŲ KIEKIS, BUTŲ, VIETŲ SKAIČIUS IR KT.)

- 4.1. Sklypo plotas – 1803m<sup>2</sup>  
4.2. Sklypo techniniai rodikliai:

	Projektuojamas	Leidžiamas (BP)
Sklypo užstatymo plotas, m <sup>2</sup>	iki 600m <sup>2</sup> :	
Sklypo užstatymo tankumas, %	iki 20%	-
Sklypo užstatymo intensyvumas, %	iki 20%	-
Statinių aukštis	iki 8,5	Iki 8,5m

- 4.3. Projektuojamų pastatų techniniai rodikliai:

Pastato (gyvenamojo namo) bendrasis plotas	iki 300m <sup>2</sup>
Pastato antžeminis tūris	iki 2000m <sup>3</sup>
Energetinio naudingumo klasė	A++
Pastato akustinio komforto sąlygų klasė	≥C
Statinio ugniai atsparumo laipsnis	III
<b>Statinio (kiemo aikštelė ) plotas</b>	iki 190m <sup>2</sup>

#### 5. STATINIO STATYBOS RŪŠIS

- 5.1. Nauja statyba

#### 6. PROJEKTUOJAMŲ STATINIŲ SĄRAŠAS (JEI APRAŠOMA STATINIŲ GRUPĖ)

- 6.1. 01 – Gyvenamasis namas (Neyparingas)  
6.2. 02 – Kiemo aikštelė (Ilgr. Nesudėtingas)

#### 7. PAAIŠKINAMI IR PAGRINDŽIAMSI PROJEKTINIŲ PASIŪLYMŲ SPRENDINIAI, NURODOMI LAIKANČIŲJŲ KONSTRUKCIJŲ IR IŠORINIŲ ATITVARŲ PARINKIMO MOTYVAI IR KITA. JEIGU NUMATYTA PROJEKTINIŲ PASIŪLYMŲ RENGIMO UŽDUOTYJE, AIŠKINAMAJAME RAŠTE APRAŠOMI GAMYBOS AR KITOS VEIKLOS RŪŠIES, PROJEKTUOJAMOS STATINYJE, TECHNOLOGINIS PROCESAS (SCHEMA), NUOTEKŲ TVARKYMO PASIŪLYMAI, ATLIEKŲ TVARKYMO PASIŪLYMAI, ORIENTACINIS ENERGINIŲ IŠTEKLIŲ (ELEKTROS ENERGIJOS, ŠILUMOS, GERIAMOJO VANDENS, DUJŲ IR KITŲ IŠTEKLIŲ) KIEKIS IR APSIRŪPINIMO ŠALTINIAI;

- 7.1. Projektuojamas vienbutis gyvenamasis namas su garažu.  
7.2. Patekimas į sklypą numatomas iš pietinės pusės.  
7.3. Pastatas yra L formos, jį sudaro gyvenamųjų patalpų dalis ir apšiltintas garažas.  
7.4. Į pastatą patenkama iš po stogu esančios pastato jungties – tiek į gyvenamas, tiek į garažo patalpas. Gyvenamajame korpuse šalia tambūro planuojama skalbykla, iš tambūro patenkama į svetainės ir virtuvės zoną, tualetą su dušu. Antrame aukšte projektuojami miegamieji kambariai su san mazgais.  
7.5. Pastatas planuojamas statyti iš blokelių ir g/b perdangų. Fasadas apšiltinamas ir įrengiamas vėdinamas fasadas

DOKUMENTO ŽYMUO	LAPAS	LAPŲ	LAIDA
21025-XX-PP-AR	2	2	0



Sklypo vieta

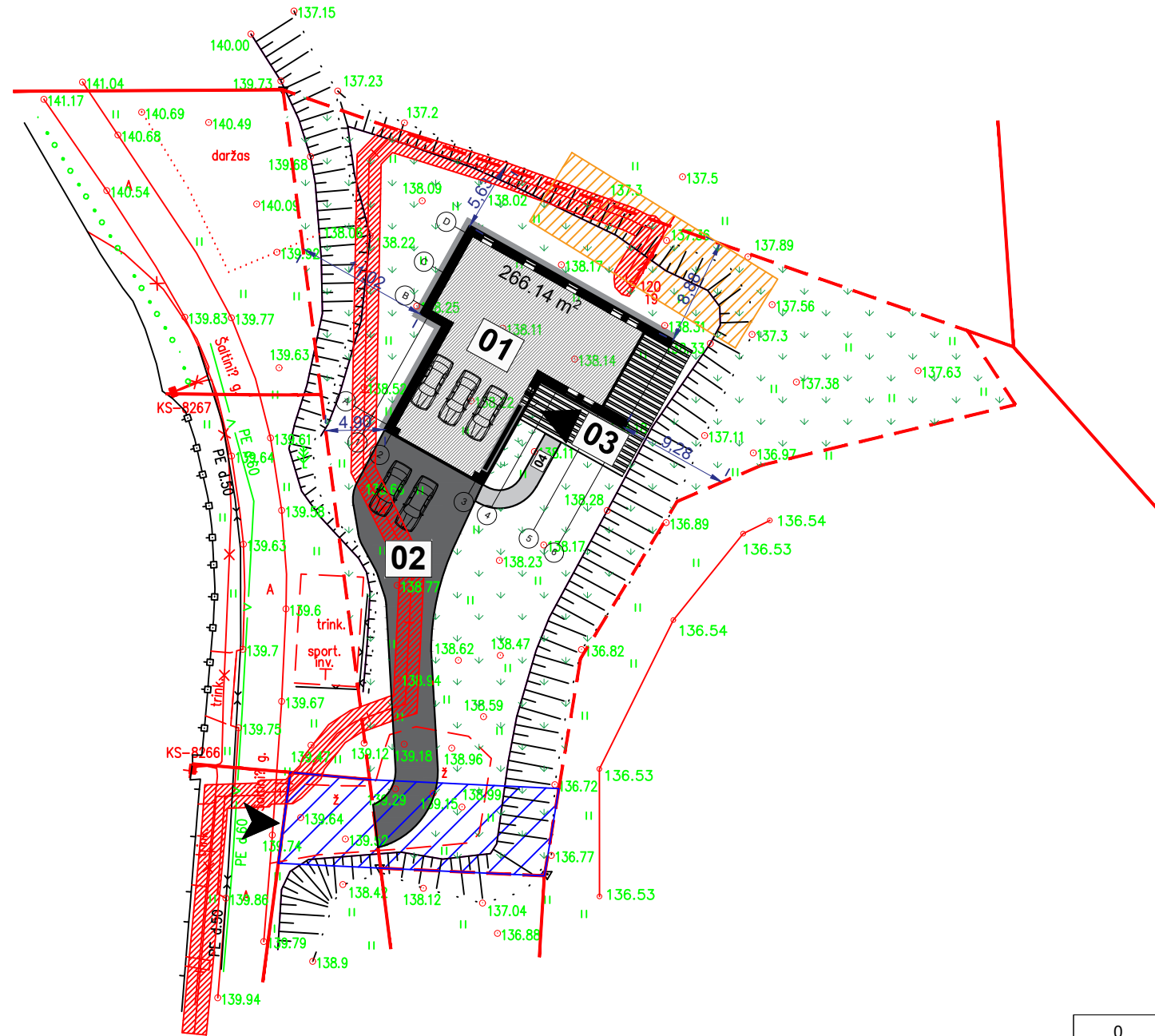



SUTARTINIAI ŽYMĖJIMAI	
	Sklypo riba
	Pastatai
	Jėjimas į pastatą
	Išvažas / išvažas
	Apželdinimas veja 1298 m <sup>2</sup>
	Oro linijos apsaugos zona po 10m. į abi puses
	Požeminės elektros linijos apsaugos zona po 1 m. į abi puses
	Kelio servitutas- teisė važiuoti transporto priemonėmis, naudotis pėsčiųjų taku

STATINIŲ SĄRAŠAS	
01	Vienbutis gyvenamasis namas
02	Kitos paskirties inžinerinis statinys (kiemo aikštelė) 169 m <sup>2</sup>
03	Terasa
04	Pėsčiųjų takas 13 m <sup>2</sup>

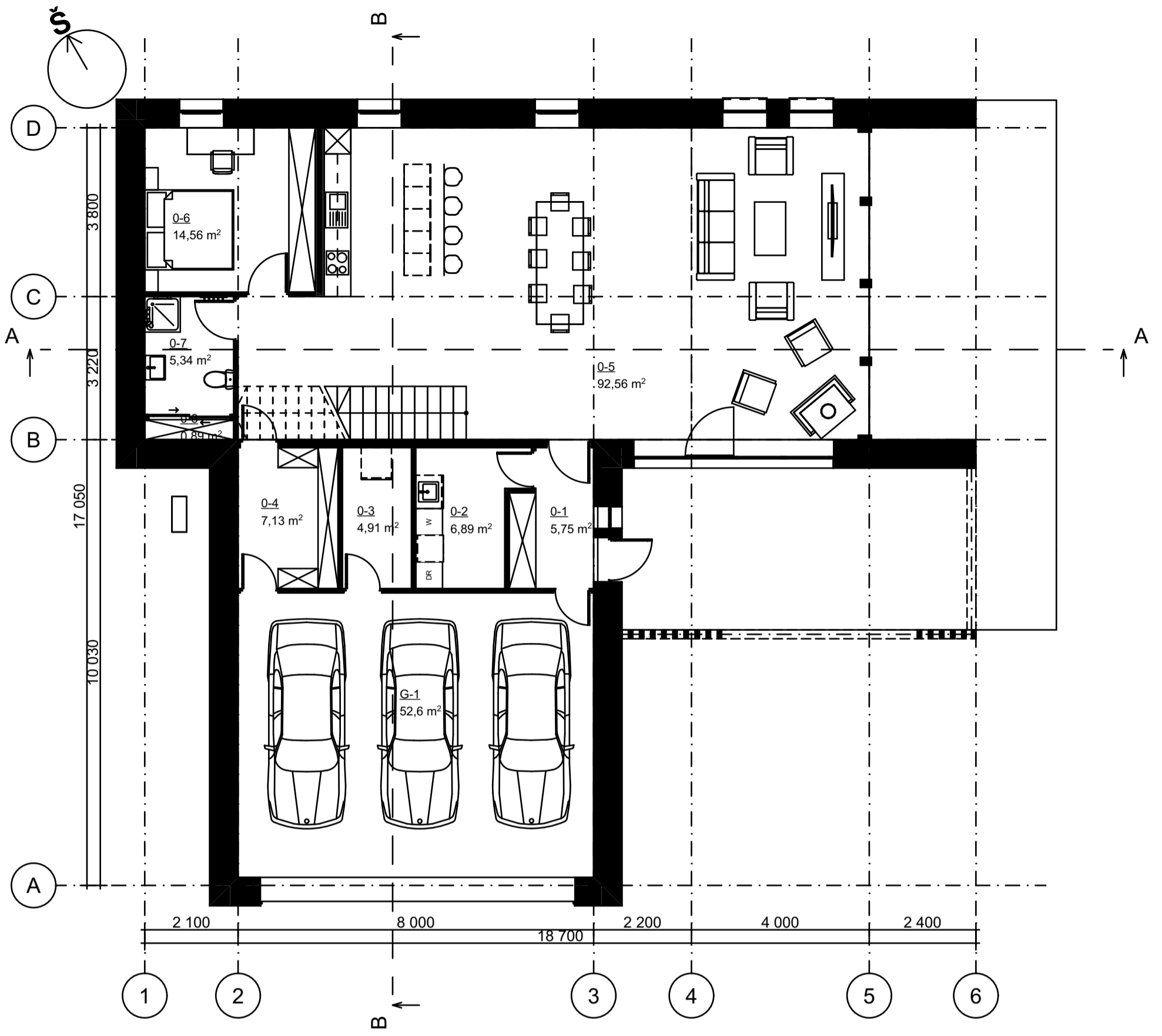
0	25/01/2022	Statybos leidimui, konkursui, statybai		
Laida	Išleidimo data	Laidos statusas. Keitimo priežastis (jei taikoma)		
KVAL. PATV. DOK. NR.		<b>MetodARCH</b> MB „Metodinė architektūra“ Šeimyniškių g. 21-93, LT-09236 Vilnius www.metodarch.lt	STATINIO PROJEKTO PAVADINIMAS <b>GYVENAMOSIOS PASKIRTIES (VIENO BUTO) PASTATO, TRAKŲ R. SAV., LENTVARIO SEN., DĖDELIŠKIŲ K., ŠALTINIŲ G. 54, STATYBOS PROJEKTAS</b>	
A 466	SPV/SPDV	VIRGINIJA DABAŠINSKAITĖ		
	Arch.	ARNOLDAS TAMOŠAITIS		
KVAL. PATV. DOK. NR.		<b>UAB „RenoArchUs“</b> Bajorų kel. 29A-4, LT-08426 Vilnius www.renoarchus.lt	DOKUMENTO PAVADINIMAS	LAIDA
	Arch.	TOMAS ELTERMANAS	<b>SKLYPO PLANAS</b>	<b>0</b>
			<b>M 1:500</b>	
LT	STATYTOJAS IR (ARBA) UŽSAKOVAS <b>UŽSAKOVAS: M. V. ir I. V.</b>		DOKUMENTO ŽYMUO	LAPAS
			<b>21025-XX-PP-01</b>	<b>1</b>
				<b>1</b>





PIRMO AUKŠTO PATALPŲ EKSPLIKACIJA		
Numeris	Patalpa	Plotas (m <sup>2</sup> )
0-1	Tambūras	5,75
0-2	Skalbykla	6,89
0-3	Katilinė	4,91
0-4	Sandėliukas	7,13
0-5	Svetainė	92,56
0-6	Kambarys	14,56
0-7	WC	5,34
0-8	Spinta	0,89
G-1	Garažas	52,60
		190,63 m <sup>2</sup>

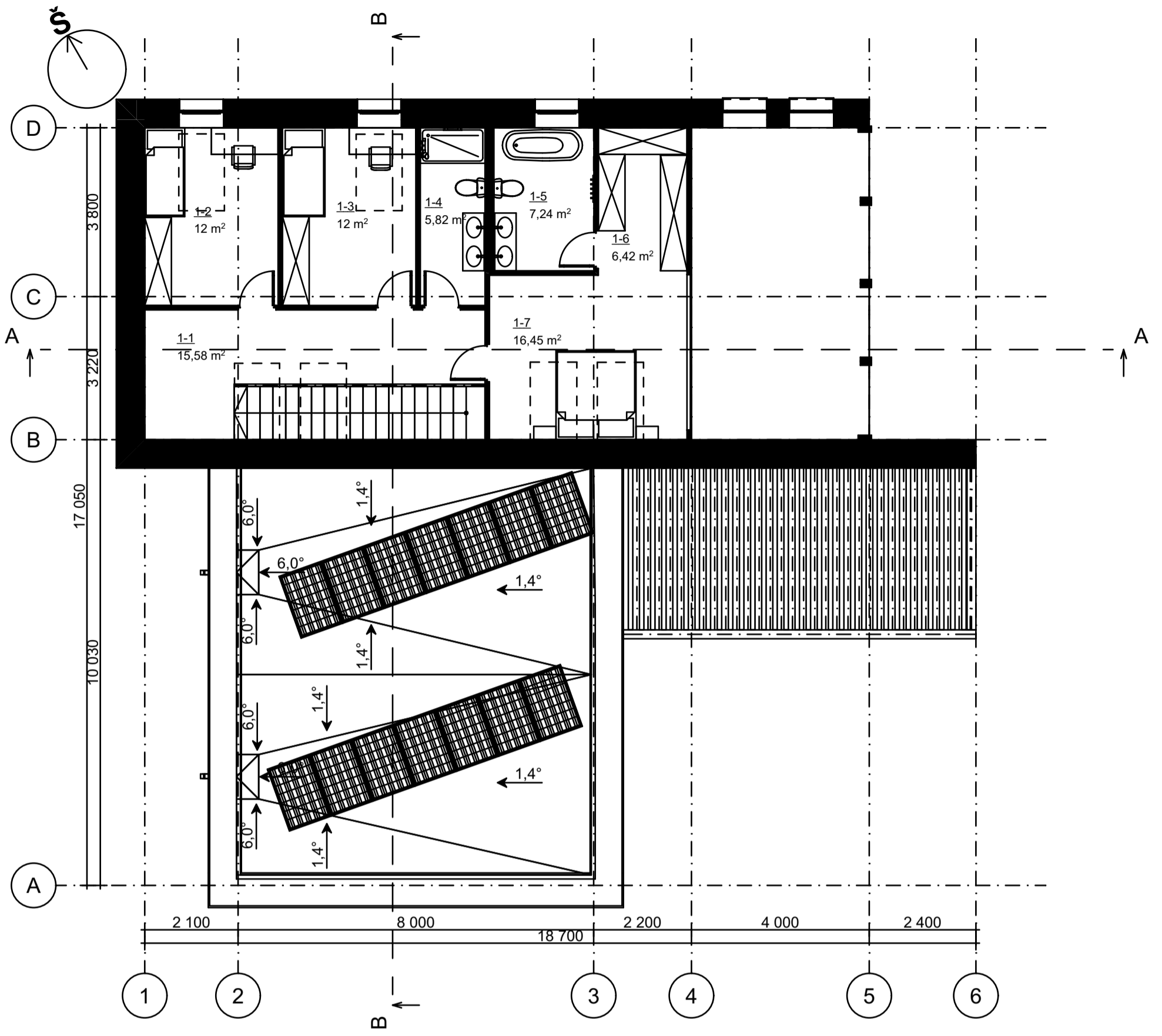

0	2022-01-31	Statybos leidimui, konkursui, statybai
Laida	Išleidimo data	Laidos statusas. Keitimo priežastis (jei taikoma)
KVAL. PATV. DOK. NR.	 <b>MetodARCH</b> MB „Metodinė architektūra“ Šeimyniškių g. 21-93, LT-09236 Vilnius www.metodarch.lt	STATINIO PROJEKTO PAVADINIMAS <b>GYVENAMOSIOS PASKIRTIES (VIENO BUTO) PASTATO, TRAKŲ R. SAV., LENTVARIO SEN., DĖDELIŠKIŲ K., ŠALTINIŲ G. 54, STATYBOS PROJEKTAS</b>
A 466	SPV/SPDV	VIRGINIJA DABAŠINSKAITĖ
	Arch.	ARNOLDAS TAMOŠAITIS
KVAL. PATV. DOK. NR.	 <b>UAB „RenoArchus“</b> Bajorų kel. 29A-4, LT-08426 Vilnius www.renoarchus.lt	DOKUMENTO PAVADINIMAS
	Arch.	TOMAS ELTERMANAS
		<b>PIRMO AUKŠTO PLANAS</b>
		<b>M 1:200</b>
LT	STATYTOJAS IR (ARBA) UŽSAKOVAS <b>UŽSAKOVAS: M. V. ir I. V.</b>	DOKUMENTO ŽYMUO
		<b>21025-XX-PP-02</b>
		LAPAS
		LAPŲ
		<b>1</b>
		<b>1</b>



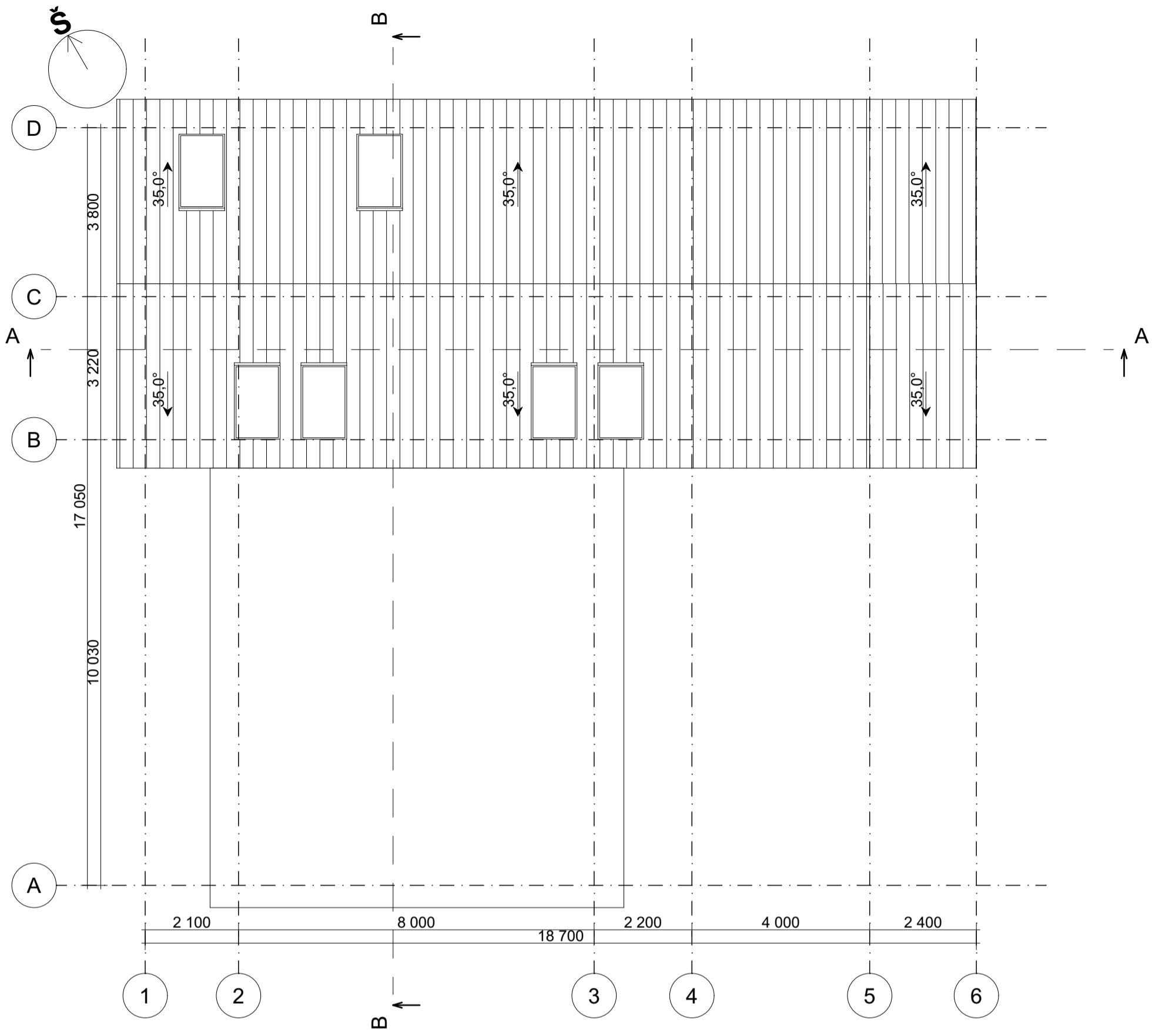

ANTRO AUKŠTO PATALPŲ EKSPLIKACIJA		
Numeris	Patalpa	Plotas (m <sup>2</sup> )
1-1	Koridorius	15,58
1-2	Kambarys	12,00
1-3	Kambarys	12,00
1-4	WC	5,82
1-5	WC	7,24
1-6	Rūbinė	6,42
1-7	Miegamasis	16,45
		75,51 m <sup>2</sup>

0	2022-01-31	Statybos leidimui, konkursui, statybai	
Laida	Išleidimo data	Laidos statusas. Keitimo priežastis (jei taikoma)	
KVAL. PATV. DOK. NR.	 <b>MetodARCH</b> MB „Metodinė architektūra“ Šeimyniškių g. 21-93, LT-09236 Vilnius www.metodarch.lt	STATINIO PROJEKTO PAVADINIMAS <b>GYVENAMOSIOS PASKIRTIES (VIENO BUTO) PASTATO, TRAKŲ R. SAV., LENTVARIO SEN., DĖDELIŠKIŲ K., ŠALTINIŲ G. 54, STATYBOS PROJEKTAS</b>	
A 466	SPV/SPDV	VIRGINIJA DABAŠINSKAITĖ	
	Arch.	ARNOLDAS TAMOŠAITIS	
KVAL. PATV. DOK. NR.	 <b>UAB „RenoArchus“</b> Bajorų kel. 29A-4, LT-08426 Vilnius www.renoarchus.lt	DOKUMENTO PAVADINIMAS <b>ANTRO AUKŠTO PLANAS</b>	
	Arch.	TOMAS ELTERMANAS	
LT	STATYTOJAS IR (ARBA) UŽSAKOVAS <b>UŽSAKOVAS: M. V. ir I. V.</b>	DOKUMENTO ŽYMUO <b>21025-XX-PP-03</b>	
		LAPAS	LAPŲ
		<b>M 1:200</b>	<b>0</b>
		<b>1</b>	<b>1</b>

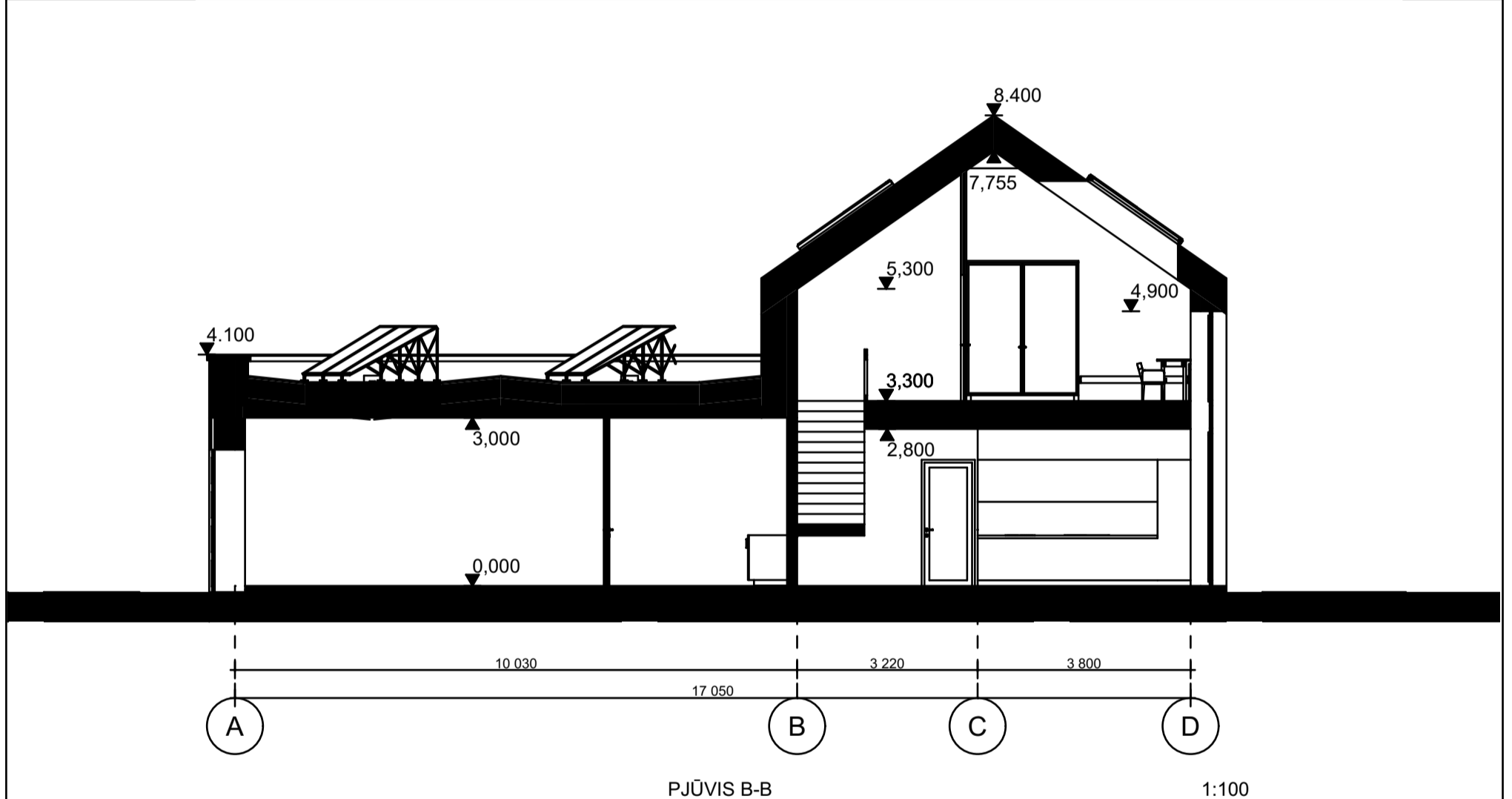
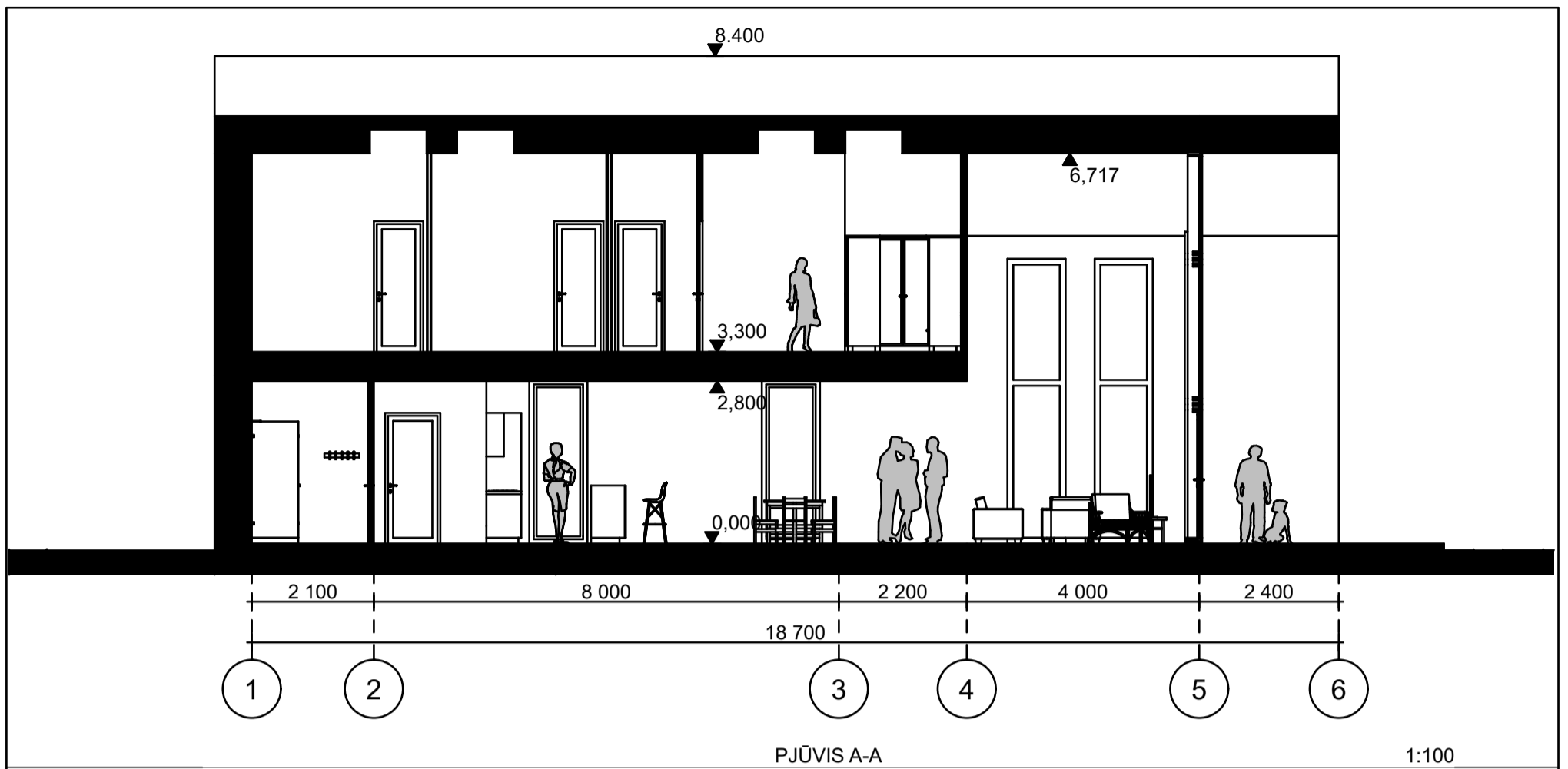

0	2022-01-31	Statybos leidimui, konkursui, statybai		
Laida	Išleidimo data	Laidos statusas. Keitimo priežastis (jei taikoma)		
KVAL. PATV. DOK. NR.		<b>MetodARCH</b> MB „Metodinė architektūra“ Šeimyniškių g. 21-93, LT-09236 Vilnius www.metodarch.lt	STATINIO PROJEKTO PAVADINIMAS <b>GYVENAMOSIOS PASKIRTIES (VIENO BUTO) PASTATO, TRAKŲ R. SAV., LENTVARIO SEN., DĖDELIŠKIŲ K., ŠALTINIŲ G. 54, STATYBOS PROJEKTAS</b>	
A 466	SPV/SPDV	VIRGINIJA DABAŠINSKAITĖ		
	Arch.	ARNOLDAS TAMOŠAITIS		
KVAL. PATV. DOK. NR.		<b>UAB „RenoArchUs“</b> Bajorų kel. 29A-4, LT-08426 Vilnius www.renoarchus.lt	DOKUMENTO PAVADINIMAS	LAIDA
	Arch.	TOMAS ELTERMANAS	<b>STOGO PLANAS</b>	<b>0</b>
			<b>M 1:200</b>	
LT	STATYTOJAS IR (ARBA) UŽSAKOVAS <b>UŽSAKOVAS: M. V. ir I. V.</b>		DOKUMENTO ŽYMUO	LAPAS LAPŲ
			<b>21025-XX-PP-04</b>	<b>1 1</b>



0	2022-01-31	Statybos leidimui, konkursui, statybai		
Laida	Išleidimo data	Laidos statusas. Keitimo priežastis (jei taikoma)		
KVAL. PATV. DOK. NR.		<b>MetodARCH</b> MB „Metodinė architektūra“ Šeimyniškių g. 21-93, LT-09236 Vilnius www.metodarch.lt	STATINIO PROJEKTO PAVADINIMAS <b>GYVENAMOSIOS PASKIRTIES (VIENO BUTO) PASTATO, TRAKŲ R. SAV., LENTVARIO SEN., DĒDELIŠKIŲ K., ŠALTINIŲ G. 54, STATYBOS PROJEKTAS</b>	
A 466	SPV/SPDV	VIRGINIJA DABAŠINSKAITĖ		
	Arch.	ARNOLDAS TAMOŠAITIS		
KVAL. PATV. DOK. NR.		<b>UAB „RenoArchus“</b> Bajorų kel. 29A-4, LT-08426 Vilnius www.renoarchus.lt	DOKUMENTO PAVADINIMAS	LAIDA
	Arch.	TOMAS ELTERMANAS	<b>PJŪVIAI A-A; B-B</b>	<b>0</b>
LT	STATYTOJAS IR (ARBA) UŽSAKOVAS <b>UŽSAKOVAS: M. V. ir I. V.</b>		DOKUMENTO ŽYMUO	<b>M 1:200</b>
			<b>21025-XX-PP-05</b>	LAPAS
				LAPŲ
			<b>1</b>	<b>1</b>



FASADAS TARP AŠIŲ 1-6

1:200



FASADAS TARP AŠIŲ A-D

1:200

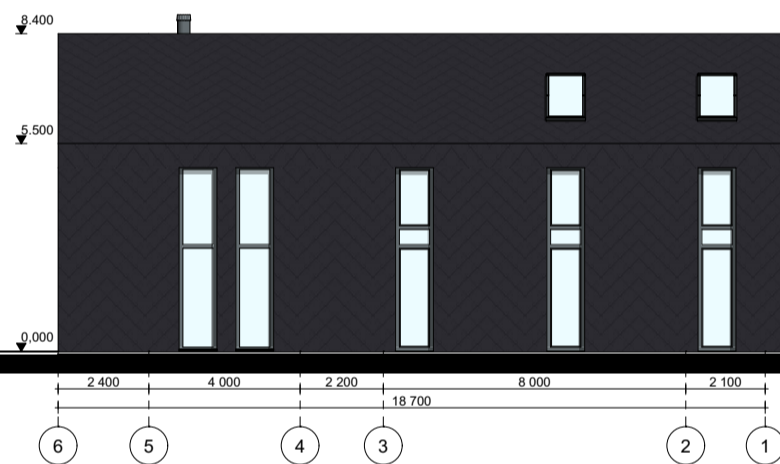

FASADAS TARP AŠIŲ 6-1

1:200



FASADAS TARP AŠIŲ D-A

1:200



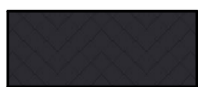

Fibrocementinės dailylentės- Cedral C11 arba analogas panašios spalvos



Fibrocementinės stogo plokštelės- Cedral smailiabriaunio rombo dengimas, mėlynai juodos spalvos 40x40 arba analogas panašios spalvos





Apskardiniai, langų ir durų rėmai- tamsiai pilka (antracito) spalva

0	2022-01-31	Statybos leidimui, konkursui, statybai		
Laida	Išleidimo data	Laidos statusas. Keitimo priežastis (jei taikoma)		
KVAL. PATV. DOK. NR.		<b>MetodARCH</b> MB „Metodinė architektūra“ Šeimyniškių g. 21-93, LT-09236 Vilnius www.metodarch.lt		STATINIO PROJEKTO PAVADINIMAS <b>GYVENAMOSIOS PASKIRTIES (VIENO BUTO) PASTATO, TRAKŲ R. SAV., LENTVARIO SEN., DĖDELIŠKIŲ K., ŠALTINIŲ G. 54, STATYBOS PROJEKTAS</b>
A 466	SPV/SPDV	VIRGINIJA DABAŠINSKAITĖ		
	Arch.	ARNOLDAS TAMOŠAITIS		
KVAL. PATV. DOK. NR.		<b>UAB „RenoArchUs“</b> Bajorų kel. 29A-4, LT-08426 Vilnius www.renoarchus.lt		DOKUMENTO PAVADINIMAS
	Arch.	TOMAS ELTERMANAS		<b>FASADAI</b>
				LAIDA
				<b>0</b>
LT		STATYTOJAS IR (ARBA) UŽSAKOVAS <b>UŽSAKOVAS: M. V. ir I. V.</b>		DOKUMENTO ŽYMUO
				<b>21025-XX-PP-06</b>
				LAPAS
				<b>1</b>
				LAPŲ
				<b>1</b>





0	2022-01-31	Statybos leidimui, konkursui, statybai		
Laida	Išleidimo data	Laidos statusas. Keitimo priežastis (jei taikoma)		
KVAL. PATV. DOK. NR.		<b>MetodARCH</b> MB „Metodinė architektūra“ Šeimyniškių g. 21-93, LT-09236 Vilnius www.metodarch.lt	STATINIO PROJEKTO PAVADINIMAS <b>GYVENAMOSIOS PASKIRTIES (VIENO BUTO) PASTATO, TRAKŲ R. SAV., LENTVARIO SEN., DĖDELIŠKIŲ K., ŠALTINIŲ G. 54, STATYBOS PROJEKTAS</b>	
A 466	SPV/SPDV	VIRGINIJA DABAŠINSKAITĖ		
	Arch.	ARNOLDAS TAMOŠAITIS		
KVAL. PATV. DOK. NR.		<b>UAB „RenoArchUs“</b> Bajorų kel. 29A-4, LT-08426 Vilnius www.renoarchus.lt	DOKUMENTO PAVADINIMAS	LAIDA
	Arch.	TOMAS ELTERMANAS	<b>VIZUALIZACIJOS</b>	<b>0</b>
LT	STATYTOJAS IR (ARBA) UŽSAKOVAS <b>UŽSAKOVAS: M. V. ir I. V.</b>		DOKUMENTO ŽYMUO	LAPAS
			<b>21025-XX-PP-07</b>	LAPŲ
				<b>1</b>
				<b>1</b>