



PROJEKTĄ PARENGĖ: UAB "G.A.L. architektai"
Tel.: 8 (650) 94862
e-mail: info@galarchitektai.lt
Adresas: Pulko g. 2, LT-08221, Vilnius, Lietuva
Direktorius: Adomas Šablevičius
Įmonės kodas: 300550456

STATYTOJAS: E.A.

OBJEKTO NR.: GAL-LG 21-10-12 PP

OBJEKTAS: SANDĖLIAVIMO PASKIRTIES PASTATO, SANDĖLIO, PURVYNĖS G.77,
NERINGOJE, REKONSTRAVIMO KEIČIANT PASTATO PASKIRTĮ Į POILSIO
PASKIRTIES PASTATĄ, PROJEKTAS

ADRESAS: Purvynės g.77, Neringa LT-93121
SKLYPO UNIKALUS NR.: 4400-5484-5435
SKLYPO KADASTRINIS NR.: 2301/0001 :242
PASTATO UNIKALUS NR.: 2398-2001-2018

SKLYPO PASKIRTIS: Kita
SKLYPO NAUDOJIMO BŪDAS: Rekreacinės teritorijos

STADIJA: PP
KATEGORIJA: Neypatingas
STATINIO PASKIRTIS: Poilsio pastatas
BYLA: PP - projektiniai pasiūlymai

PROJEKTO VADOVAS: A.Šablevičius A1263

TURINYS

PROJEKTINIŲ PASIŪLYMŲ RENGIMO UŽDUOTIS	3-5
AIŠKINAMASIS RAŠTAS	6-15
SITUACIJOS SCHEMA	16
SKLYPO SUTVARKYMO SCHEMA	17
GERBŪVIO SUTVARKYMO APRAŠAS	18
TERITORIJOS SCHEMA	19
IŠKLOTINĖ IR VIZUALIZACIJOS IŠ NURODYTŲ APŽVALGOS TAŠKŲ	20-29
PASTATO BRĖŽINIAI:	
FASADAS D - A	30
FASADAS 1 - 3	31
FASADAI A - D	32
FASADAI 3 - 1	33
PJŪVIS A - A	34
RŪSIO PLANAS	35
I AUKŠTO PLANAS	36
II AUKŠTO PLANAS	37
MANSARDINIO AUKŠTO PLANAS	38
PAPILDOMI DOKUMENTAI:	
ŽEMĖS NUOMOS SUTARTIS	
NEKILNOJAMOJO TURTO REGISTRO DUOMENŲ BAŽĖS IŠRAŠAS (SKLYPAS)	
SKLYPO PLANAS	
NEKILNOJAMOJO TURTO REGISTRO DUOMENŲ BAŽĖS IŠRAŠAS (PASTATAS)	
INVENTORINĖ BYLA	



PRITARIU:

Neringos savivaldybės administracijos
Architektūros ir teritorijų planavimo
skyriaus vedėjo pavaduotoja
Asta Barilienė
2022-07-21

Projektinių pasiūlymų rengimo užduotis

1. Projektinių pasiūlymų paskirtis:		
1.1.	Išreikšti statytojo sumanytą projektuoti statinių architektūros ir kitų pagrindinių sprendinių idėją;	
1.2.	Informuoti visuomenę apie visuomenei svarbaus statinio numatomą projektavimą ir statinio paskirties keitimą;	
1.3.	Specialiesiems reikalavimams (specialiesiems architektūros, saugomos teritorijos tvarkymo ir apsaugos ir paveldosaugos) nustatyti;	
2. Informacija apie sumanytą projektuoti statinį:		
2.1	Projekto pavadinimas	SANDĖLIO (SANDĖLIAVIMO PASKIRTIS) ADRESU PURVYNĖS G.77, NERINGOJE, REKONSTRAVIMO KEIČIANT PASKIRTĮ Į POILSIO PASKIRTIES PASTATĄ, PROJEKTAS
2.2	Žemės sklypas rodikliai: Adresas Unikalus Nr. Kadastrinis Nr. Pagrindinė naudojimo paskirtis Žemės sklypo naudojimo būdas Žemės sklypo plotas	Purvynės g.77, Neringa 4400-5484-5435 2301/0001:242 Kita REKREACIJOS TERITORIJOS 0,1021ha
2.3	Esamų statinių pavadinimas, paskirtis ir rodikliai: Paskirtis (esama) Unikalus Nr. Bendras plotas Pagrindinis plotas Užstatytas plotas Tūris Aukštų skaičius Paskirtis Unikalus Nr	SANDĖLIAVIMO 2398-2001-2018 151,10 kv. m. 151,10 kv. m. 170 kv. m. 848 kub.m 1 Kiti inžineriniai statiniai - kiemo aikštelė 2398-2001-2029 Numatomo rekonstruoti pastato, inžinerinių statinių ir žemės sklypo rodiklių galimi pakitimai bus nustatyti projektinių pasiūlymų rengimo metu
2.4	Statybos rūšis	Rekonstravimas
2.5.	Statinio kategorija	Nepatingi statiniai, nesudėtingi statiniai

2.6.	Pagrindinė statinio naudojimo paskirtis (po rekonstrukcijos)	7.13. Poilsio paskirties pastatai
3.	Teritorijų planavimo dokumentai, reglamentuojantys statybą ir/ar kitą ūkinę veiklą sklype	<ol style="list-style-type: none"> 1. Kuršių nerijos nacionalinio parko tvarkymo plano aktualia redakcija (patvirtintas LR Vyriausybės 2012-06-06 nutarimu Nr. 702); 2. Neringos savivaldybės teritorijos ir jos dalių bendrasis planas (patvirtintas Neringos sav. Tarybos 2012-09-21 sprendimu Nr. T1-164); 3. Neringos savivaldybės šilumos ūkio infrastruktūros specialusis planas (patvirtintas Neringos sav. Tarybos 2013-02-21 sprendimu Nr. T1-54); 4. Neringos savivaldybės geriamo vandens tiekimo ir nuotekų tvarkymo infrastruktūros plėtros specialiojo plano keitimas (patvirtintas Neringos sav. Tarybos 2022-02-23 sprendimu Nr. T1-20); 5. Neringos savivaldybės teritorijos darnaus judumo specialusis planas (patvirtintas Neringos sav. Tarybos 2015-10-14 sprendimu Nr. T1-184); 6. Šiaurinės Purvynės gatvės teritorijos Nidos gyvenvietėje, Neringoje detalusis planas (patvirtintas Neringos sav. Administracijos direktoriaus 2019-04-12 įsakymu Nr. V13-149);
4.	Kiti dokumentai, reglamentuojantys statybą ir/ar kitą ūkinę veiklą sklype	<ol style="list-style-type: none"> 1. 2018-08-30 Neringos savivaldybės tarybos sprendimas Nr. T1-103 „Dėl Neringos savivaldybės teritorijos dalių suskirstymo į zonas pagal nustatytus automobilių stovėjimo vietų skaičiaus koeficientus schemos ir kompensavimo už neįrengtas automobilių stovėjimo vietas Neringos savivaldybėje tvarkos aprašo patvirtinimo“;
5.	Kiti reikalavimai	<ol style="list-style-type: none"> 1. Rekonstruojamo pastato architektūra turi būti korektiška urbanizuotoje aplinkoje, atitikti Lietuvos respublikos architektūros įstatymo 11 straipsnio ir Lietuvos Respublikos statybos įstatymo 5 straipsnio nustatytus architektūros kokybės kriterijus. 2. Užstatymo kompozicija sklype turi būti pagrįsta įvertinant kvartalo užstatymo perspektyvas pagal galiojančių teritorijų planavimo dokumentų reikalavimus. 3. Parengti profesionalius žemės sklypo sutvarkymo ir apželdinimo sprendinius, aprašant projektuojamus želdinius, sklypo dangų medžiagiškumą, parinkimo motyvus. 4. Rengiant projektinius pasiūlymus įvertinti sklypui taikomas specialiąsias žemės naudojimo sąlygas. 5. Prieš teikiant projektinius pasiūlymus savivaldybės vyr. architektui pritarti, turi būti gautas įvertinimas, urbanistinio integralumo, aplinkos kokybės ir atitikties darnaus vystymo principams bei

		išraiškos estetikos aspektais, iš KNNP direkcijos.
6.	Projektinių pasiūlymų sudėtis	<p>1. Esamo ir perspektyvinio gretimų teritorijų užstatymo bei funkcinio naudojimo architektūrinė – urbanistinė analizė;</p> <p>2. Aiškinamasis raštas, kuriame nurodoma statinių statybos vietos, statinių pagrindinė naudojimo paskirtis, statybos rūšis, projektuojamų statinių sąrašas, statinių techniniai ir paskirties rodikliai, automobilių vietų poreikis ir kt., paaiškinami ir pagrindžiami projektinių pasiūlymų sprendiniai, nurodomi laikančiųjų konstrukcijų ir išorinių aitvarų parinkimo motyvai ir kita.</p> <p>3. Žemės sklypo sutvarkymo (sklypo plano) su gretima urbanistine aplinka schema. Joje nurodomas statinių išdėstymas, susisiekimo komunikacijos, inžineriniai tinklai, automobilių parkavimo vietos (kai jos planuojamos įrengti žemės sklype) ir kita;</p> <p>4. Pastato aukštų planų schemas;</p> <p>5. Pastato charakteringų pjūvių schemas;</p> <p>6. Pastato fasadai;</p> <p>7. Projektinių pasiūlymų vaizdinė informacija - statinių su gretima urbanistine aplinka vizualizacijos (pastatams privaloma) ir/arba maketas. Pateikiamų vizualizacijų apžvalgos taškai turi būti susieti KNNP atliekamo teritorijų monitoringo apžvalgos taškais.</p>
7.	Statytojo (užsakovo) pateikiami dokumentai:	<p>1. NT (sklypo) registro centrinio duomenų banko išrašas;</p> <p>2. Žemės sklypo planas;</p> <p>3. Žemės sklypo topografinis planas;</p> <p>4. NT (statiniai) registro centrinio duomenų banko išrašas;</p> <p>5. Inventorinė byla.</p>
8.	Kita informacija	-
9.	Statytojui pateikiamų projektinių pasiūlymų kopijų kiekis	2
10.	Statytojui pateikiamų kompiuterinių laikmenų su įrašytais projektiniais pasiūlymais kopijų kiekis	2

Statytojas (užsakovas):

E A

tel. 8

E A

Vykdytojas (projektuotojas)

UAB G.A.L. architektai
 Įmonės kodas 300550456
 PVM mok. kodas LT100002317119
 Pulko g. 2, Vilnius

Direktorius Adomas Šablevičius

**PROJEKTINIAI PASIŪLYMAI.
AIŠKINAMASIS RAŠTAS**

BENDRIEJI DUOMENYS

Statinių statybos vieta:

Planuojama teritorija yra Nidos gyvenvietės, priklausančios Neringos miestui, dalis. Planuojamos teritorijos adresas - Purvynės g. 77, Neringa. Sklypo unikalus nr. 4400-5484-5435, kadastrinis nr. 2301/0001 :242 Neringos m. k.v.. Sklypo plotas 1021m².

Statybos rūšis: rekonstravimas;

Esama statinių paskirtis: sandėliavimo;

Būsima statinių paskirtis: poilsio;

Statinių kategorija: neypatingi.

Pagrindiniai techniniai rodikliai:

Sklypas:

Sklypo plotas - 1021m²

Pagal DP leistinas užstatymo tankis - iki 22% (iki 224,62 m²)

Pagal DP leistinas užstatymo intensyvumas - iki 0.65 (iki 663,65 m²)

Projektuojamas užstatymo tankis - 21.90% (223,70 m²)

Projektuojamas užstatymo intensyvumas - 0.44 (451,74 m²)

Želdinimo procentas 40.4%

Detalaus plano teritorija 71000 m²

Bendrojo plano reglamentuojamos zonos (Nr.16) teritorijos plotas 85633 m²

Pastatai:

Pastato bendrasis plotas apie 223m²

Pastatas dviejų aukštų su mansarda ir rūsiu

Aukštis 9.9m

Tūris 1260 m³.

Ugniaatsparumo laipsnis - II

TERITORIJŲ PLANAVIMO DOKUMENTAI, REGLAMENTUOJANTYS STATYBĄ IR/AR KITAŲ ŪKINĘ VEIKLĄ SKLYPE

1. Kuršių nerijos nacionalinio parko tvarkymo planas (patvirtintas LR Vyriausybės 2012-06-06 nutarimu Nr. 702);
2. Neringos savivaldybės teritorijos ir jos dalių bendrasis planas (patvirtintas Neringos sav. Tarybos 2012-09-21 sprendimu Nr. T1-164);
3. Neringos savivaldybės šilumos ūkio infrastruktūros specialusis planas (patvirtintas Neringos sav. Tarybos 2013-02-21 sprendimu Nr. T1-54);

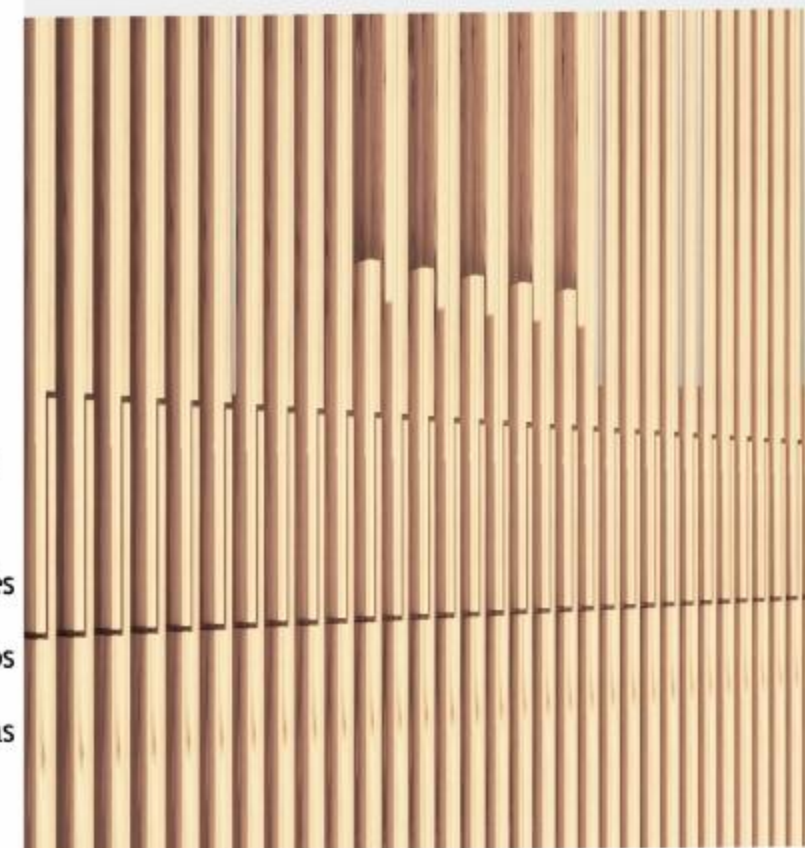
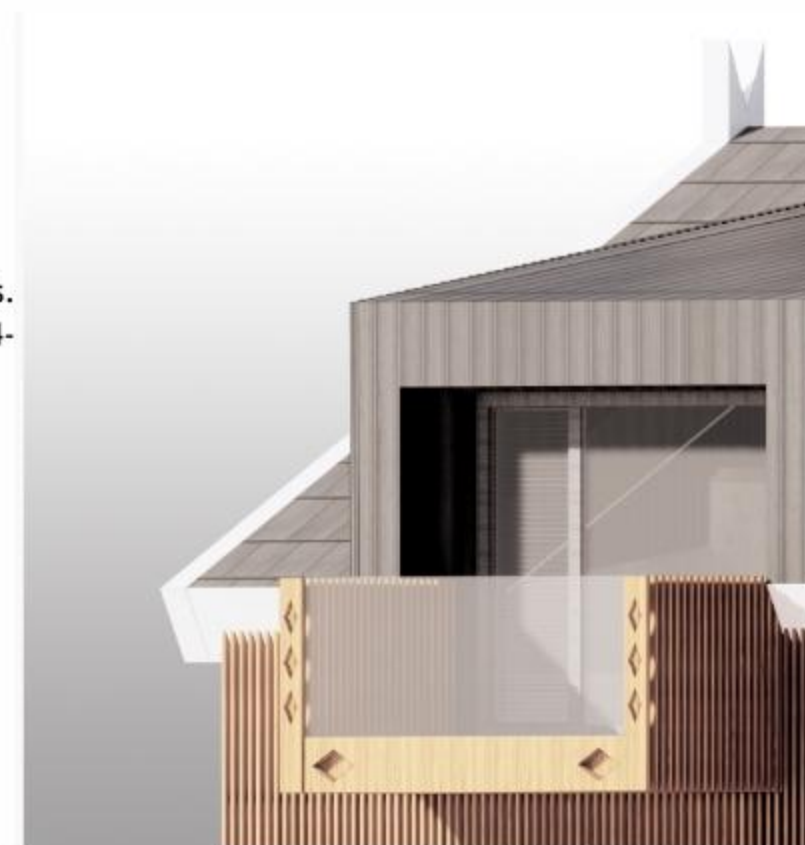

4. Neringos savivaldybės geriamo vandens tiekimo ir nuotekų tvarkymo infrastruktūros plėtros specialusis planas (patvirtintas Neringos sav. Tarybos 2011-03-23 sprendimu Nr. T1-22);

5. Neringos savivaldybės teritorijos darnaus judumo specialusis planas (patvirtintas Neringos sav. Tarybos 2015-10-14 sprendimu Nr. T1-184);

6. Šiaurinės Purvynės gatvės teritorijos Nidos gyvenvietėje, Neringoje detalusis planas (patvirtintas Neringos sav. Administracijos direktoriaus 2019-04-12 įsakymu Nr. V13-149).

Kiti dokumentai, reglamentuojantys statybą ir/ar kitą ūkinę veiklą sklype

2018-08-30 Neringos savivaldybės tarybos sprendimas Nr. T1-103 „Dėl Neringos savivaldybės teritorijos dalių suskirstymo į zonas pagal nustatytus automobilių stovėjimo vietų skaičiaus koeficientus schemas ir kompensavimo už neįrengtas automobilių stovėjimo vietas Neringos savivaldybėje tvarkos aprašo patvirtinimo“.

Projektuojama teritorija:

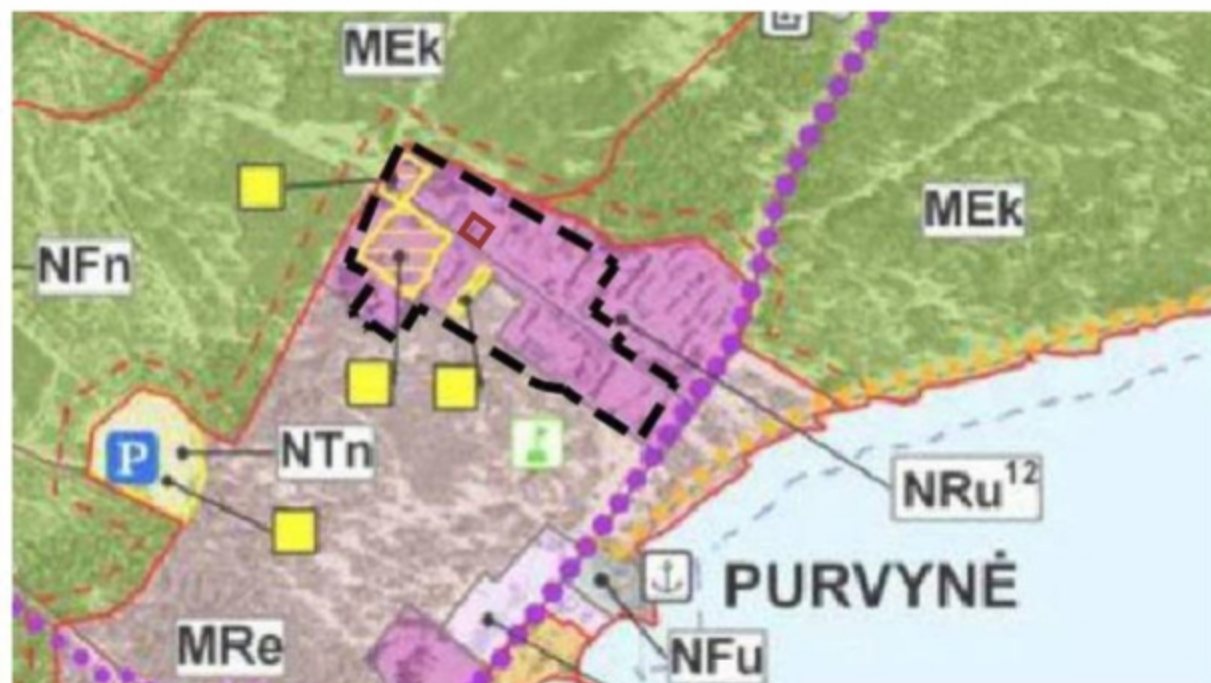

NRu URBANIZUOTOS REKREACINĖS APLINKOS KRAŠTOVAIZDŽIO TVARKYMO ZONA (poilsio ir turizmo kompleksai)
LANDSCAPE MANAGEMENT ZONE WITH URBANIZED ENVIRONMENT (enterprises of leisure and tourism)

Teritorija yra urbanizuotos rekreacinės aplinkos kraštovaizdžio zonoje.

Ištrauka iš detalaus plano

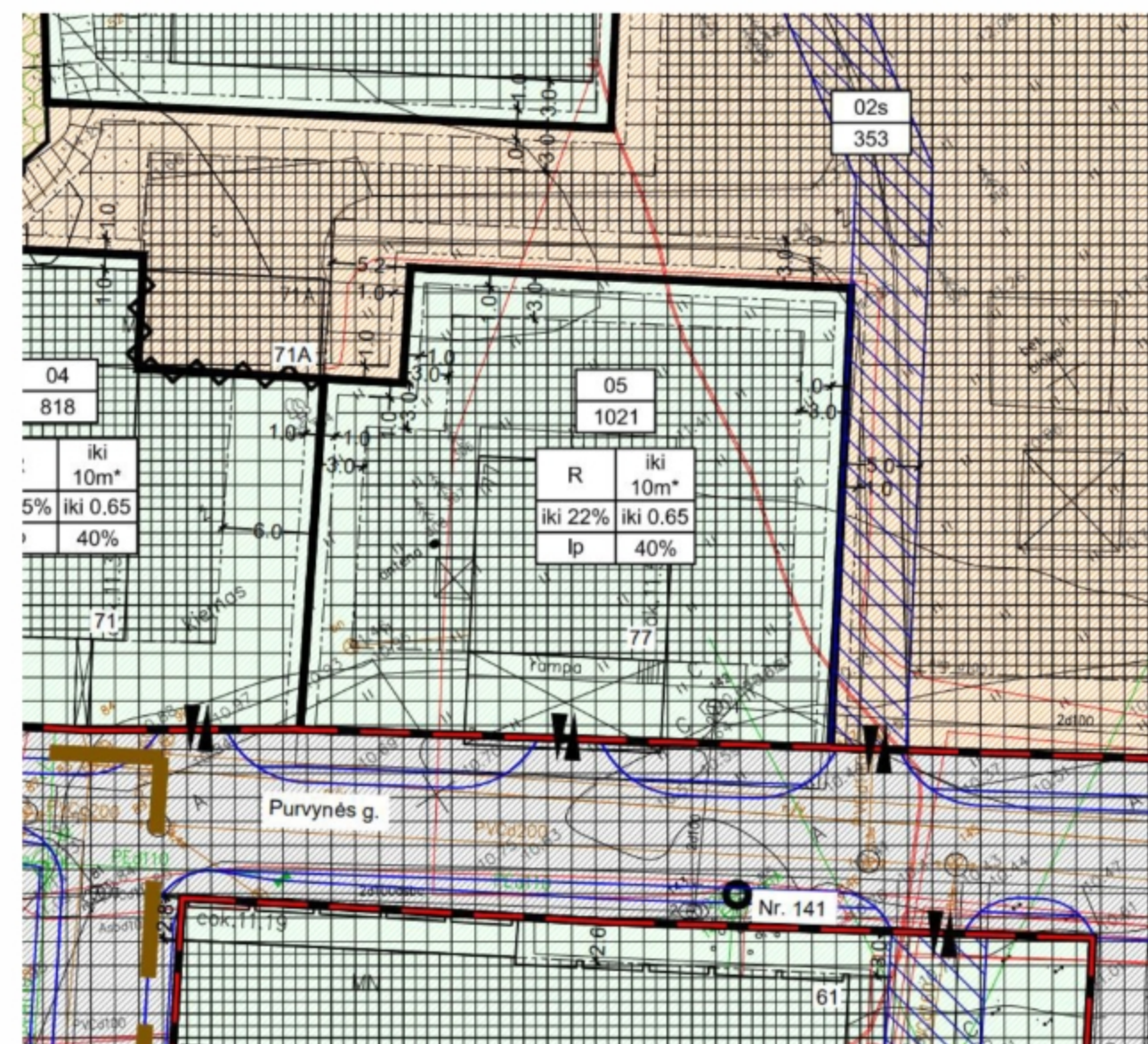

05 Purvynės g. 77	1021	GM	Kita	R - Rekreacinės teritorijos	iki 10.00*	iki 21.00*	iki 22	iki 0.85	Laisvo planavimo užstatymas	1021	1021	≥ 40
-------------------------	------	----	------	-----------------------------	------------	------------	--------	----------	-----------------------------	------	------	------

Poilsio paskirties pastatai	Specialiosios žemės ir miško naudojimo sąlygos: VI. Elektros linijų apsaugos zonos; XXVII. Saugotini želdiniai (medžiai ir krūmai), augantys ne miškų ūkio paskirties žemėje (3 vnt.); XXXIV. Nacionaliniai ir regioniniai parkai.
-----------------------------	---

Saugomos teritorijos tvarkymo ir apsaugos reikalavimai



Sklypas patenka į saugomą teritoriją - rekreacinio prioriteto zoną. Nepatenka į kultūros paveldo vietovę.

ESAMA SITUACIJA

Iki dvidešimto amžiaus aštunto dešimtmečio Purvynės teritorija buvo švelnaus kalvingumo. 1975m Ministru Tarybos įgalioto asmens buvo pasirašytas nurodymas paruošti sklypus statybos darbams, kurie 1979m buvo pradėti. Nugremžtos kelios kalvos, kad suformuoti lygias aikšteles statyboms. Žemės perteklius buldozeriais nustumtas šiaurinės Purvynės pusėn.



Čia suformuotas labai aktyvus šiaurinės komunalinės zonos užstatymas. Šios zonos vidaus urbanistinės erdvės yra nepatrauklios. Pastatai turi pramoninį charakterį. Daugelis jų yra plokščiastogiai. Prastos grubios formos buvę ūkinės paskirties pastatai yra agresyvūs ir išsiskiria iš vieningos pamario zonos užstatymo panoramos.

Dabar ši teritorija atsinaujina, vyksta rekonstrukciniai statybos darbai, pastatai įgauna nūdienos vieningumą.

Projektuojamo sklypo vieta:



Projektuojamos teritorijos ir jos aplinkos fotofiksacijos:





Gretimybės

Šiaurinė sklypo dalis ribojasi su tos pačios paskirties - Gyvenamosios teritorijos sklypu. Pietinė dalis ribojasi su Purvynės gatve. Rytinė sklypo pusė liečiasi su Visuomeninės paskirties teritorijos sklypu. Vakaruose - taip pat su Gyvenamosios teritorijos sklypu, bei su Visuomeninės paskirties teritorijos, kur numatomi teniso kortai.



Vandens telkiniai:

Už 300m yra Kuršių marios.

PROJEKTINIŲ PASIŪLYMŲ SPRENDINIAI

Projektu siekiama sukurti vientisą architektūrinę-urbanistinę stilišką kartu su jau Purvynės gatvėje suprojektuotais ir dar tik besiruošiančiais statybai pastatais. Laikomasi šiai teritorijai būdingo besiformuojančio charakterio tiek pastatų forma ir proporcijomis, tiek spalviniais sprendimais ir medžiagiškumu. Taikantis prie natūralios gamtos ir prisilaikant senųjų tradicijų spalvinės gamos-natūralios medienos bei baltų elementų, buvo pastatyti Purvynės gatvės 69, 67, 67C, 65 gyvenamieji namai.



Dabar statomi analogiško kolorito aštuoni nauji poilsio pastatai. Atokiau miesto centro besiformuojantis rajonėlis įgauna ramesnės spalvos charakterį.



Pastatas projektuojamas neblaškant aplinkos, vengiant papildomų spalvų, laikantis tvarkingo, ramaus išdėstymo, atsižvelgiant ir prisiderinant prie esamos Purvynės gatvės krypties. Įvažiavimas projektuojamas pagal Detaliuoju planu numatytą vietą.

Įėjimo vieta numatoma iš automobilių stovėjimo aikštelės pusės. Automobiliai statomi ant ažūrinių trinkelėlių, o medinis takas akcentuoja prieigas. Augmenija papildoma sodinamais dekoratyviais vietinei aplinkai būdingais žolynais ir krūmais. Augalijai numatyta 44 procentų sklypo ploto.

Įvertinus Kuršių nerijos nacionalinio parko tvarkymo plano 9.4.2.11 papunkčio reikalavimą „nedidinti pastatų tūrio prie šlaitų“ ir išaiškinus Saugomų teritorijų įstatymo ir Specialiųjų žemės naudojimo sąlygų įstatymo nuostatus, reglamentuojančius veiklą valstybiniuose parkuose, nustatyta, kad specifinių reikalavimų, o būtent, apribojimo didinti pastatų tūrį tais atvejais, jeigu tai atliekama ne prie natūraliai gamtoje susiformavusių, bet prie dirbtinai įrengtų šlaitų, kurie yra žmogaus atliktų žemės darbų / statybos darbų rezultatas, šiuo atveju nėra.

Kadangi pastatas neiškyla virš pušynų, iš KNNP atliekamo teritorijų monitoringo apžvalgos taškų projektuojamas pastatas nematomas.



Architektūra

Projektuojamas poilsio pastatas. Numatoma veikla - poilsiautojų apgyvendinimas rekreacinėje aplinkoje.

Laikantis tradicinės etnografinio regiono architektūros savitumo bei pritaikant pastatą šiuolaikiniams poreikiams, naudojamos būdingos pastato formos bei medžiagos: mediena ir čerpės. Tai estetiškai pakeičia dabartinę plokščiąstogę silikatinę šios lokalsios teritorijos išraišką bei papildo besiformuojančią šioje gatvėje architektūrą.

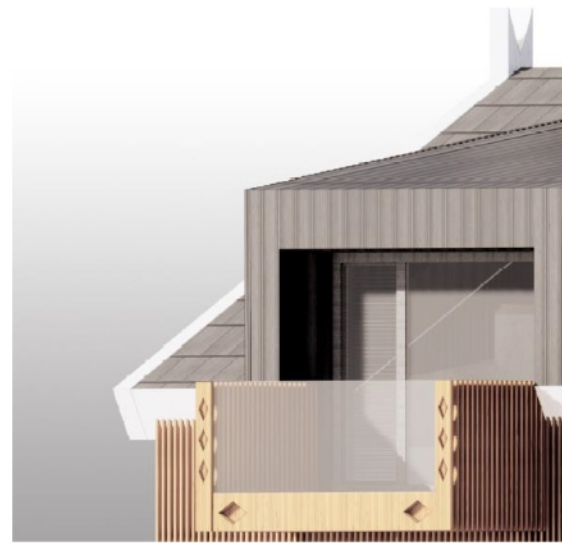
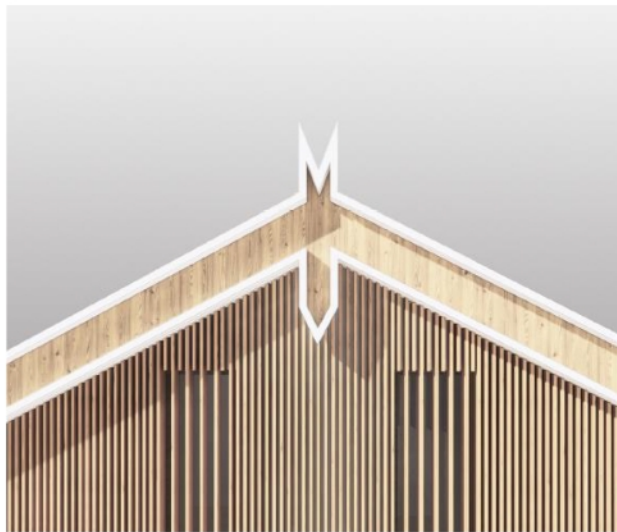

Projektuojamas pastatas turi vizualinio bendrumo su kitoje Purvynės gatvės pusėje statomais poilsio pastatais. Pastato apdaila - vertikalaus kalimo plokštumos, taip

pat sienos dengiamos mediniais tašeliais. Kuriamas šešėlių ir ritmo žaismas. Langų rėmų spalvos RAL9004 derinamos prie stogo apdailos spalvos. Pastate numatoma 15 apartamentų bei pagalbinės patalpos. Kiekvienas poilsio apartamentas turi po atskirą balkoną ar terasą. Be poilsio patalpų yra numatytos administracinės, buitines patalpos, taip pat dviračių saugyklos rūsyje. Funkciniam ryšiui tarp aukštų projektuojama laiptinė bei liftas. Pastatas turi 2 ŽN apartamentus.

Konstrukcijos:

Esami ir projektuojami pamatai - gelžbetoniniai, konstruktyvinės sienos - blokelių mūras, stogas - šlaitinis gegnių konstrukcijos su molinių čerpių danga.

Inžinerija

Gavus technines sąlygas pastatą planuojama jungti prie miesto inžinerijos komunikacijų tinklų.

Elektros apskaitos dėžėms numatytos vietos - pastato nišoje po laiptinės aikštele. Esant poreikiui įrengti vėsinimo įrangą, jos išoriniai blokai būtų montuojami prie lifto šahtos virš stogo, prie laiptinės išorinės sienos esančiame balkone, bei apartamento balkonuose. Pirmo aukšto išorinė įranga būtų montuojama atskirai, ant žemės, pridengiant juos medinėmis žaliuzėmis.

Automobilių stovėjimo vietos:

Planuojama teritorija lengvai pasiekama automobiliu asfaltuota Purvynės gatve. Automobilių stovėjimo vietų minimalus skaičius nustatomas vadovaujantis STR 2.06.04:2014 "GATVĖS IR VIETINĖS REIKŠMĖS KELIAI. BENDRIEJI REIKALAVIMAI" 30 lentele. Šios vietos projektuojamos sklypo ribose. ŽN automobiliai parkuojami pietinėje bei šiaurinėje sklypo pusėje. Numatomos 15 vietų: 13 vietų poilsiautojams, 2 ŽN, bei krovimo stotelės automobiliams.

Atsižvelgiant, kaip miestas įrenginėja parkavimus, šaligatvius, takus numatoma panašia dangų nomenklatūra įrengti vidaus sklypo dangas prieigas papildant mediniais takais.

Nors norminis automobilių skaičius sutalpinamas sklype, yra akivaizdu, kad perspektyvinis Purvynės gatvės užstatymas atsinaujina. Todėl siūloma, kad Statytojas su Neringos savivaldybe parengtų infrastruktūros sutartį, kuri apibrėžtų, jog Statytojas remiantis Detaliojo plano sprendiniais savo lėšomis ir jėgomis parengs Purvynės g. techninį projektą ir gavus statybos leidimą neatlygintai perduos savivaldybei.

Gaisrinė sauga

Pastatas priskirtas II ugniai atsparumo laipsnio statiniams. Atstumai tarp pastato ir kaimyninių pastatų ir perspektyvinio užstatymo - norminiai, virš 15m. Išorinis pastato gesinimas - gaisriniais automobiliais, kurių papildymas iš Purvynės gatvės (Nr 141, 21 ir Nr. 221, Nr. 225, (Nr. 243) hidrantų. Priešgaisrinė gelbėjimo tarnyba yra už 4.3km, atvykimo laikas iki 10min. Aukščiausio aukšto (mansardos) grindų altitudė nesiekia 6m aukščio. Pastato vertikalus ryšys per įstiklintas laiptines su nudūminimui tinkamais langais.

Visuomenei svarbūs statiniai

Remiantis STR 1.04.04:2017 "Statinio projektavimas, projekto ekspertizė" Poilsio pastatas patenka į visuomenei svarbių statinių sąrašą. Todėl privaloma informuoti apie numatomą projektavimą ir statinio paskirties keitimą.

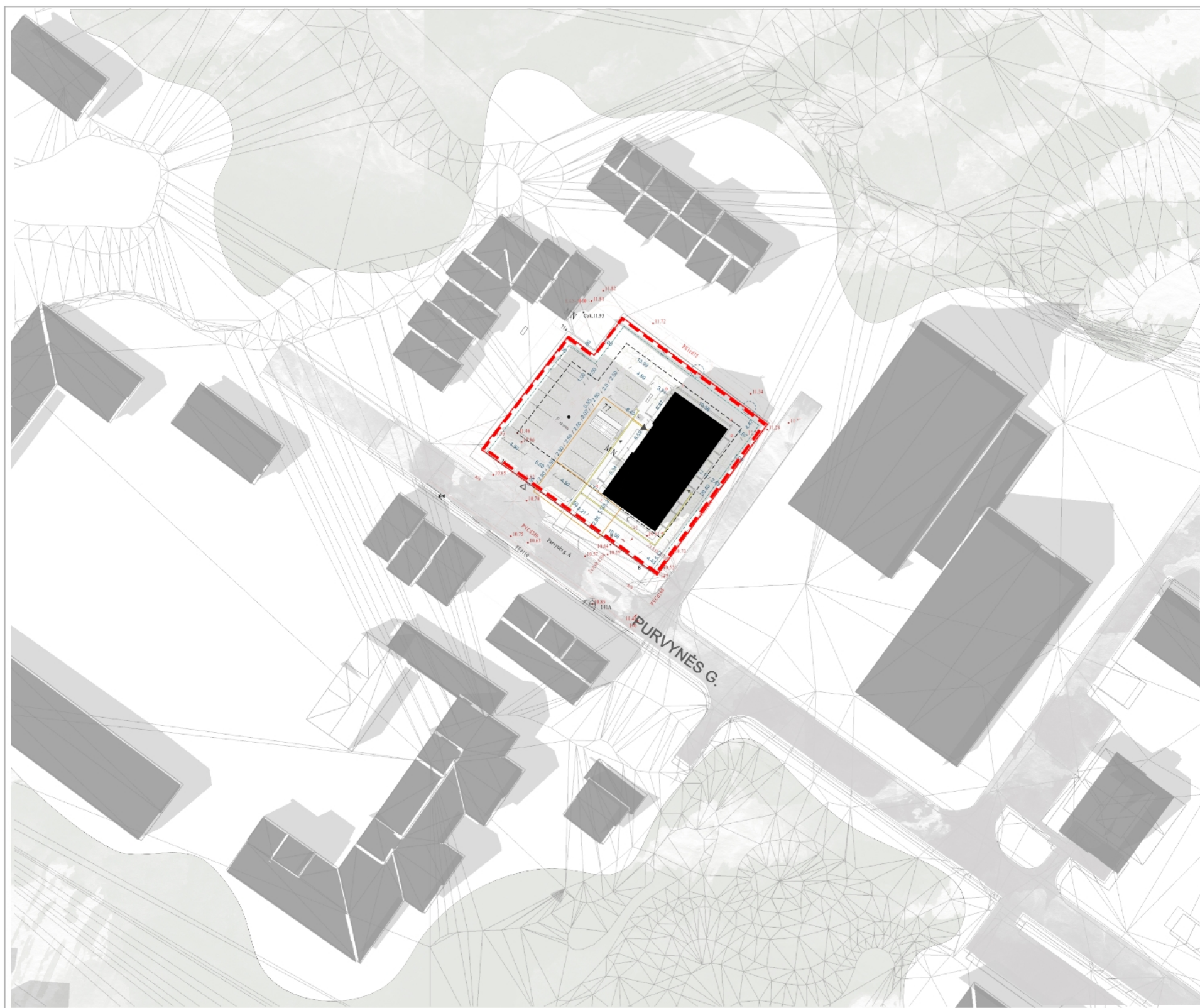

- Esami pastatai
- Projektuojamas pastatas
- Sklypo riba
- Esami želdynai
- Esamos gatvės

KVALIF. DOK. NR.	UAB "G.A.L. architektai" Pulko g. 2, Vilnius; info@galarchitektai.lt 8 685 12351; 275 0993				STATINIO PROJEKTO PAVADINIMAS: SANDĖLIAVIMO PASKIRTIES PASTATO, SANDĖLIO, PURVYNĖS G.77, NERINGOJE, REKONSTRAVIMO KEIČIANT PASTATO PASKIRTĮ Į POIL- SIO PASKIRTIES PASTATĄ, PROJEKTAS		
	A 1236	PV	A. ŠABLEVIČIUS	2022			
		ARCH	G. VIEVERSYS	2022			
		ARCH	E. ŽEMAITYTĖ	2022			
	ARCH	P. KALUGINA	2022	DOKUMENTO PAVADINIMAS: SITUACIJOS SCHEMA			
LT	STATYTOJAS: E. A.						OBJEKTO NR.: GAL-LG-21-10-12 PP
					1		1



PAGRINDINIAI TECHNINIAI RODIKLIAI	
Sklypas:	
Sklypo plotas - 1021m ²	
Pagal DP leistinas užstatymo tankis iki 22% (224.62 m ²)	
Pagal DP leistinas užstatymo intensyvumas iki - 0.65 (663.65 m ²)	
Pagal DP priklausomųjų želdinių plotas - 40% (408.40 m ²)	
Projektuojamas želdinių plotas - 40.4% (413 m ²)	
Projektuojamas užstatymo plotas - 223.70 m ²	
Projektuojamas užstatymo tankis - 21.90%	
Projektuojamas užstatymo intensyvumas - 0.44 (451.74m ²)	

- Sklypo riba
- Pastatų ir statinių statybos zona
- Statinių statybos zona
- Projektuojami pastatai
- Poilsio paskirties pastatas
- Esamas pastatas: Sandėliavimo paskirties pastatas Unikal. Nr.: 2398-2001-2018
- Pagrindiniai įėjimai į pastatą
- Įvažiavimas į sklypą
- Projektuojami pėsčiųjų takeliai - 127.54m²
- Žolė - 361.51m²
- Plastikinės vejos trinkelės - korys su žolės intarpais - 171.71m²
- Kietas pravažiuojama dangas (betoninės trinkelės) - 125.14m²
- Pajūrio žolės/smėtis
- Ispėjamieji paviršiai neįgaliesiems (juostelės)
- Ispėjamieji paviršiai neįgaliesiems (kauburėliai)
- Projektuojama automobilių stovėjimo aikštelė

- Esami medžiai
- Perkeliami medžiai
- 1. Paprastoji pušis - *Pinus sylvestris*
- 2. Juodoji pušis - *Pinus nigra*
- 3. Kalninė pušis - *Pinus mugo "Pumilio"*
- 4. Paprastas kadagys - *Juniperus communis*
- 5. Smiltyninė rugiaveidė - *Leymus arenarius*
- 6. Dviraičių stovai
- 7. Suoleliai prie terasos
- 8. Laipynė + supynė
- 9. Suolukai
- 10. Šviestuvai

0	2021-12	STATYBOS LEIDIMUI, KONKURSUI IR STATYBAI		
LAIDA	DATA	LAIDOS STATUSAS, KEITIMO PRIEŽASTIS (JEI TAIKOMA)		
ATESTATO NR.	GAL ARCHITEKTAI	UAB "G.A.L. architektai"		STATINIO PROJEKTO PAVADINIMAS: SANDĖLIAVIMO PASKIRTIES PASTATO, SANDĖLIO, PURVYNĖS G. 77, NERINGOJE, REKONSTRAVIMO KEIČIANT PASTATO PASKIRTĮ IR POILSIO PASKIRTIES PASTATĄ, PROJEKTAS
		Pulko g. 2, Vilnius		
		info@galarchitektai.lt, +370 685 12351		
	PAREIGOS	VARDAS, PAVARDĖ	PARAŠAS	DATA
A1263	PV	A.Šablevičius		2022
	ARCH	G. Vieversys		
	ARCH	P. Kalugina		
	ARCH	E.Žemaitytė		
DOKUMENTO PAVADINIMAS:				LAIDA
SKLYPO SUTVARKYMO SCHEMA				0
KALBA	STATYTOJAS:			DOKUMENTO ŽYMUO:
LT	E.A.			LAPAS LAPŲ
	GAL-LG-21-10-12 PP			1 1

1.  Paprastoji pušis - *Pinus sylvestris*
2.  Juodoji pušis - *Pinus nigra*
3.  Kalninė pušis - *Pinus mugo "Pumilio"*
4.  Paprastasis kadagys - *Juniperus com.*
5.  Smiltyninė rugiaveidė - *Leymus arenai*
6.  Dviračių stovai
7.  Suoleliai prie terasos
8.  Laipynė + supynė
9.  Suoliukai
10.  Šviestuvai

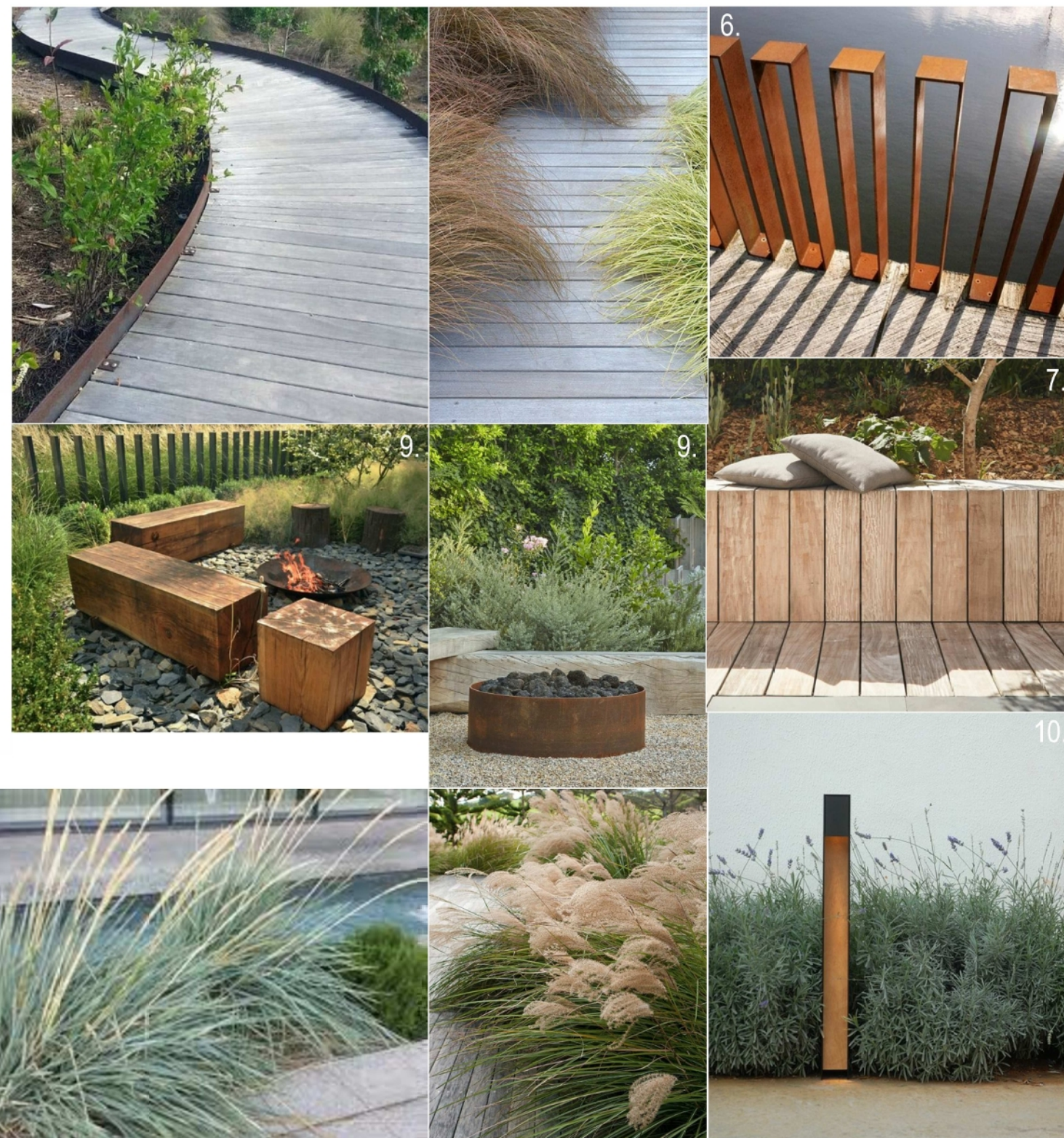
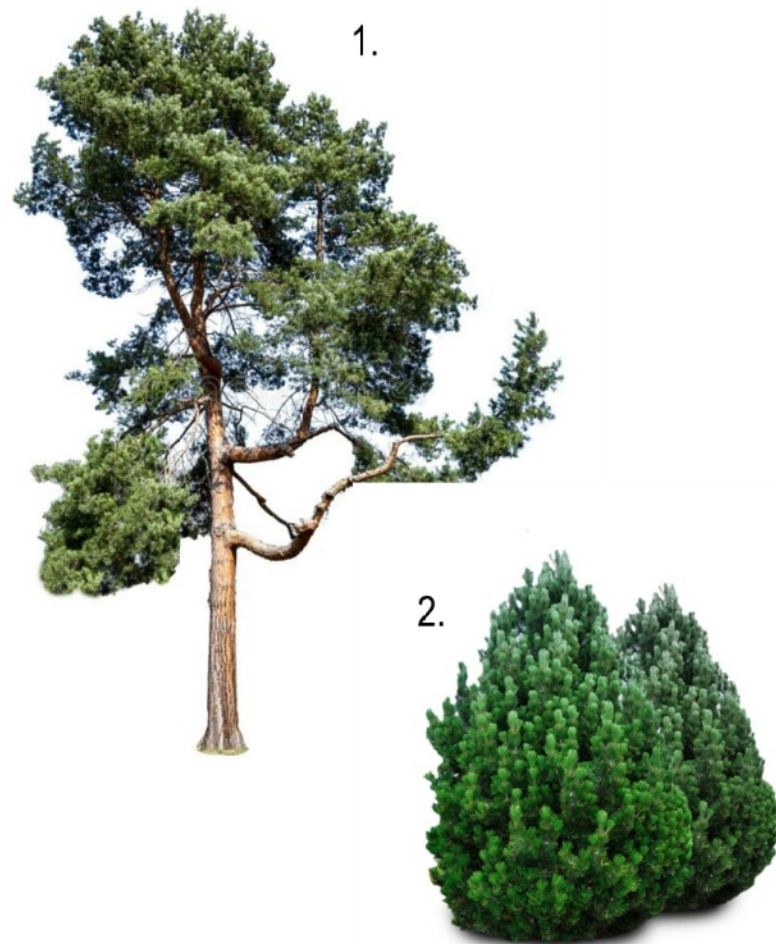

Sodinami Kuršių Nerijai būdingi ir tinkami augalai - paprastosios, juodosios, kalninės pušys, kadagiai, varpinių šeimos augalai. Vengiama ryškiai įvairiomis spalvomis žydinčių gėlių. Derinami skirtingų aukščių augalai, taip sukuriant užuovėjas, privatesnes erdves būsimiems gyventojams. Sumedėjusių augalų formos paliekamos natūralios, neformuojama taisyklingai, ilgainiui koreguojant tik augalų aukštį iki norimo.

Augalai parinkti nereiklūs, atsižvelgiant į šiam regionui būdingas klimatinės sąlygas.

Gerbūvio elementai medžiagiškumu ir spalvomis derinami prie pastato architektūros. Suoliukai mediniai, šviestuvai, konstrukciniai laipynių elementai iš metalo, antracito spalvos. Žemaūgiais šviestuvais apšviečiami takai ir augalai.

0	2021-12	STATYBOS LEIDIMUI, KONKURSUI IR STATYBAI		
LAIDA	DATA	LAIDOS STATUSAS, KEITIMO PRIEŽASTIS (JEI TAIKOMA)		
ATESTATO NR.	GAL ARCHITEKTAI		UAB "G.A.L. architektai" Pulko g. 2, Vilnius info@galarchitektai.lt, +370 685 12351	
	PAREIGOS	VARDAS, PAVARDĖ	PARAŠAS	DATA
	A1263	PV	A.Šablevičius	2022
		ARCH	G. Vieversys	
		ARCH	P. Kalugina	
		ARCH	E.Žemaitytė	
				STATINIO PROJEKTO PAVADINIMAS: SANDĖLIAVIMO PASKIRTIES PASTATO, SANDELIO, PURVYNĖS G. 77, NERINGOJE, REKONSTRAVIMO KEIČIANT PASTATO PASKIRTĮ POILSIO PASKIRTIES PASTATA, PROJEKTAS
				PASTATO NUMERIS IR PAVADINIMAS: Unikalus Nr. 2398-2001-2018
				DOKUMENTO PAVADINIMAS: GERBŪVIO SUTVARKYMO APRAŠAS
				LAIDA 0
KALBA	STATYTOJAS:			DOKUMENTO ŽYMUČ:
LT	E.A.			LAPAS 1
				LAPŲ 1

PASTABA: parengta pagal 2012 m. Rugsėjo 21 d. Nr. T1-164 patvirtintą Neringos savivaldybės teritorijos ir jos dalių bendrąjį planą bei 2019-04-12 įsakymu Nr. V13-149 patvirtintą Šiaurinės Purvynės gatvės teritorijos, Nidos gyvenvietėje, Neringoje, detalųjį planą.



TERITORIJOS SCHEMA

- ESAMI PASTATAI
- STATOMI PASTATAI
- UŽSTATYMO VIZIJA
- PROJEKTUOJAMI PASTATAI
- APŽVALGOS TAŠKAI VIZUALIZACIJOSE
- GYVENAMOSIOS TERITORIJOS / REKREACINĖS TERITORIJOS (ILGALAIKIO POILSIO PASTATŲ STATYBA)
- GYVENAMOSIOS TERITORIJOS (GYVENAMŪJŲ NAMŲ STATYBOS)
- KOMERCINĖS PASKIRTIES OBJEKTŲ TERITORIJOS
- REKREACINĖS TERITORIJOS
- VISUOMENINĖS PASKIRTIES TERITORIJOS

KVALIF. DOK. NR.	UAB "G.A.L. architektas" Pulko g. 2, Vilnius; info@gasarchitektas.lt 8 685 12351; 275 9993				STATINIO PROJEKTO PAVADINIMAS: SANDĖLIAVIMO PASKIRTIES PASTATO, SANDĖLIO, PURVYNĖS G.77, NERINGOJE, REKONSTRAVIMO KEIČIANT PASTATO PASKIRTĮ Į POILSIO PASKIRTIES PASTATĄ, PROJEKTAS		
A 1236	PV	A. ŠABLEVIČIUS		2022	DOKUMENTO PAVADINIMAS: TERITORIJOS SCHEMA		
	ARCH	G. VIEVERSYS		2022			
	ARCH	E. ŽEMAITYTĖ		2022			
	ARCH	P. KALUGINA		2022			
LT	STATYTOJAS: E. A.				OBJEKTO NR.: GAL-LG-21-10-12 PP	LAPAS	LAPŲ
					1	1	



KVALIF. DOK. NR.	UAB "G.A.L. architektai" Pulko g. 2, Vilnius; info@galarchitektai.lt 8 685 12351; 275 0993				STATINIO PROJEKTO PAVADINIMAS: SANDĖLIAVIMO PASKIRTIES PASTATO, SANDĖLIO, PURVYNĖS G.77, NERINGOJE, REKONSTRAVIMO KEIČIANT PASTATO PASKIRTĮ Į POILSIO PASKIRTIES PASTATĄ, PROJEKTAS			
	A 1236	PV	A. ŠABLEVIČIUS		2022	DOKUMENTO PAVADINIMAS: IŠKLOTINĖS		
		ARCH	G. VIEVERSYS		2022			
		ARCH	E. ŽEMAITYTĖ		2022			
	ARCH	P. KALUGINA		2022				
LT	STATYTOJAS: E. A.				OBJEKTO NR.: GAL-LG-21-10-12 PP		LAPAS	LAPŲ
						1	1	

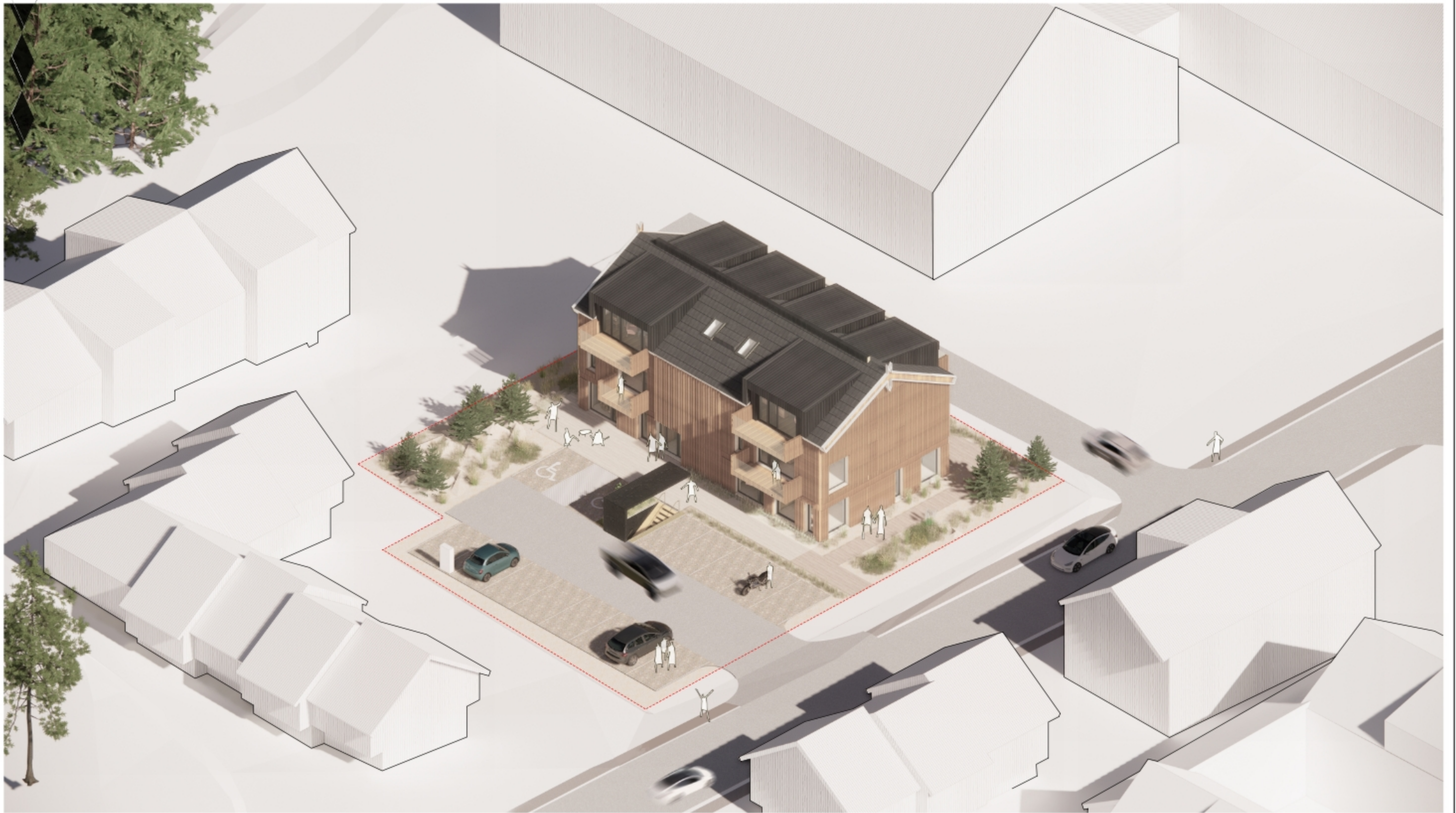

KVALIF. DOK. NR.	UAB "G.A.L. architektai" Pulko g. 2, Vilnius; info@galarochitektai.lt 8 685 12351; 275 0993				STATINIO PROJEKTO PAVADINIMAS: SANDĖLIAVIMO PASKIRTIES PASTATO, SANDĖLIO, PURVYNĖS G.77, NERINGOJE, REKONSTRAVIMO KEIČIANT PASTATO PASKIRTĮ Į POILSIO PASKIRTIES PASTATĄ, PROJEKTAS			
A 1236	PV	A. ŠABLEVIČIUS		2022	DOKUMENTO PAVADINIMAS: AKSONOMETRINIS VAIZDAS 2			
	ARCH	G. VIEVERSYS		2022				
	ARCH	E. ŽEMAITYTĖ		2022				
	ARCH	P. KALUGINA		2022				
LT	STATYTOJAS: E. A.				OBJEKTO NR.: GAL-LG-21-10-12 PP		LAPAS	LAPŲ
						1	1	



KVALIF. DOK. NR.	UAB "G.A.L. architektai" Pulko g. 2, Vilnius; info@galarchitektai.lt 8 685 12351; 275 0993				STATINIO PROJEKTO PAVADINIMAS SANDĖLIAVIMO PASKIRTIES PASTATO, SANDĖLIO, PURVYNĖS G.77, NERINGOJE, REKONSTRAVIMO KEIČIANT PASTATO PASKIRTĮ Į POILSIO PASKIRTIES PASTATĄ, PROJEKTAS			
	A 1236	PV	A. ŠABLEVIČIUS		2022	DOKUMENTO PAVADINIMAS AKSONOMETRINIS VAIZDAS 1		
		ARCH	G. VIEVERSYS		2022			
		ARCH	E. ŽEMAITYTĖ		2022			
	ARCH	P. KALUGINA		2022				
LT	STATYTOJAS: E. A.				OBJEKTO NR.: GAL-LG-21-10-12 PP		LAPAS 1	LAPŲ 1



KVALIF. DOK. NR.	UAB "G.A.L. architektai" Puško g. 2, Vilnius; info@galarchitektai.lt 8 685 12351; 275 0993				STATINIO PROJEKTO PAVADINIMAS: SANDĖLIAVIMO PASKIRTIES PASTATO, SANDĖLIO, PURVYNĖS G.77, NERINGOJE, REKONSTRAVIMO KEIČIANT PASTATO PASKIRTĮ Į POILSIO PASKIRTIES PASTATĄ, PROJEKTAS			
	A 1236	PV	A. ŠABLEVIČIUS	2022	DOKUMENTO PAVADINIMAS: VAIZDAS A			
		ARCH	G. VIEVERSYS	2022				
		ARCH	E. ŽEMAITYTĖ	2022				
	ARCH	P. KALUGINA	2022					
LT	STATYTOJAS: E. A.				OBJEKTO NR.: GAL-LG-21-10-12 PP		LAPAS	LAPŲ
						1	1	



KVALIF. DOK. NR.	UAB "G.A.L. architektai" Puško g. 2, Vilnius; info@galarchitektai.lt 8 685 12351; 275 0993				STATINIO PROJEKTO PAVADINIMAS: SANDĖLIAVIMO PASKIRTIES PASTATO, SANDĖLIO, PURVYNĖS G. 77, NERINGOJE, REKONSTRAVIMO KEIČIANT PASTATO PASKIRTĮ Į POILSIO PASKIRTIES PASTATĄ, PROJEKTAS			
	A 1236	PV	A. ŠABLEVIČIUS	2022	DOKUMENTO PAVADINIMAS: VAIZDAS E			
		ARCH	G. VIEVERSYS	2022				
		ARCH	E. ŽEMAITYTĖ	2022				
	ARCH	P. KALUGINA	2022					
LT	STATYTOJAS: E. A.				OBJEKTO NR.: GAL-LG-21-10-12 PP		LAPAS	LAPŲ
						1	1	



KVALIF. DOK. NR.	UAB "G.A.L. architektai" Pulko g. 2, Vilnius; info@galarchitektai.lt 8 685 12351; 275 0993				STATINIO PROJEKTO PAVADINIMAS SANDĖLIAVIMO PASKIRTIES PASTATO, SANDĖLIO, PURVYNĖS G.77, NERINGOJE, REKONSTRAVIMO KEIČIANT PASTATO PASKIRTĮ J POILSIO PASKIRTIES PASTATĄ, PROJEKTAS			
	A 1236	PV	A. ŠABLEVIČIUS	2022	DOKUMENTO PAVADINIMAS: VIZUALIZACIJA NR.1			
		ARCH	G. VIEVERSYS	2022				
		ARCH	E. ŽEMAITYTĖ	2022				
	ARCH	P. KALUGINA	2022					
LT	STATYTOJAS: E. A.				OBJEKTO NR.: GAL-LG-21-10-12 PP		LAPAS	LAPŲ
						1	1	



KVALIF. DOK. NR.	UAB "G.A.L. architektas" Pulko g. 2, Vilnius; info@galarchitektai.lt 8 685 12351; 275 0993				STATINIO PROJEKTO PAVADINIMAS: SANDĖLIAVIMO PASKIRTIES PASTATO, SANDĖLIO, PURVYNĖS G.77, NERINGOJE, REKONSTRAVIMO KEIČIANT PASTATO PASKIRTĮ Į POILSIO PASKIRTIES PASTATĄ, PROJEKTAS			
	A 1236	PV	A. ŠABLEVIČIUS		2022	DOKUMENTO PAVADINIMAS: VIZUALIZACIJA NR.2		
		ARCH	G. VIEVERSYS		2022			
		ARCH	E. ŽEMAITYTĖ		2022			
	ARCH	P. KALUGINA		2022				
LT	STATYTOJAS: E. A.				OBJEKTO NR.: GAL-LG-21-10-12 PP		LAPAS	LAPŲ
						1	1	



KVALIF. DOK. NR.	UAB "G.A.L. architektai" Puško g. 2, Vilnius; info@galarchitektai.lt 8 685 12351; 275 0993				STATINIO PROJEKTO PAVADINIMAS: SANDĖLIAVIMO PASKIRTIES PASTATO, SANDĖLIO, PURVYNĖS G.77, NERINGOJE, REKONSTRAVIMO KEIČIANT PASTATO PASKIRTĮ Į POILSIO PASKIRTIES PASTATĄ, PROJEKTAS			
	A 1236	PV	A. ŠABLEVIČIUS		2022	DOKUMENTO PAVADINIMAS: VIZUALIZACIJA NR.3		
		ARCH	G. VIEVERSYS		2022			
		ARCH	E. ŽEMAITYTĖ		2022			
	ARCH	P. KALUGINA		2022				
LT	STATYTOJAS: E. A.				OBJEKTO NR.: GAL-LG-21-10-12 PP		LAPAS	LAPŲ
						1	1	



KVALIF. DOK. NR.	UAB "G.A.L. architektai" Puško g. 2, Vilnius; info@galarchitektai.lt 8 685 12351; 275 0993				STATINIO PROJEKTO PAVADINIMAS: SANDĖLIAVIMO PASKIRTIES PASTATO, SANDĖLIO, PURVYNĖS G.77, NERINGOJE, REKONSTRAVIMO KEIČIANT PASTATO PASKIRTĮ Į POILSIO PASKIRTIES PASTATĄ, PROJEKTAS			
	A 1236	PV	A. ŠABLEVIČIUS		2022	DOKUMENTO PAVADINIMAS: VIZUALIZACIJA NR.4		
		ARCH	G. VIEVERSYS		2022			
		ARCH	E. ŽEMAITYTĖ		2022			
	ARCH	P. KALUGINA		2022				
LT	STATYTOJAS: E. A.				OBJEKTO NR.: GAL-LG-21-10-12 PP		LAPAS	LAPŲ
						1	1	



KVALIF. DOK. NR.	UAB "G.A.L. architektai" Puško g. 2, Vilnius info@galarchitektai.lt 8 685 12351; 275 0993				STATINIO PROJEKTO PAVADINIMAS SANDĖLIAVIMO PASKIRTIES PASTATO, SANDĖLIO, PURVYNĖS G.77, NERINGOJE, REKONSTRAVIMO KEIČIANT PASTATO PASKIRTĮ Į POILSIO PASKIRTIES PASTATĄ, PROJEKTAS			
	A 1236	PV	A. ŠABLEVIČIUS		2022	DOKUMENTO PAVADINIMAS FASADAS D-A M1:100		
		ARCH	G. VIEVERSYS		2022			
		ARCH	E. ŽEMAITYTĖ		2022			
	ARCH	P. KALUGINA		2022				
LT	STATYTOJAS: E. A.				OBJEKTO NR.: GAL-LG-21-10-12 PP		LAPAS	LAPŲ
						1	1	

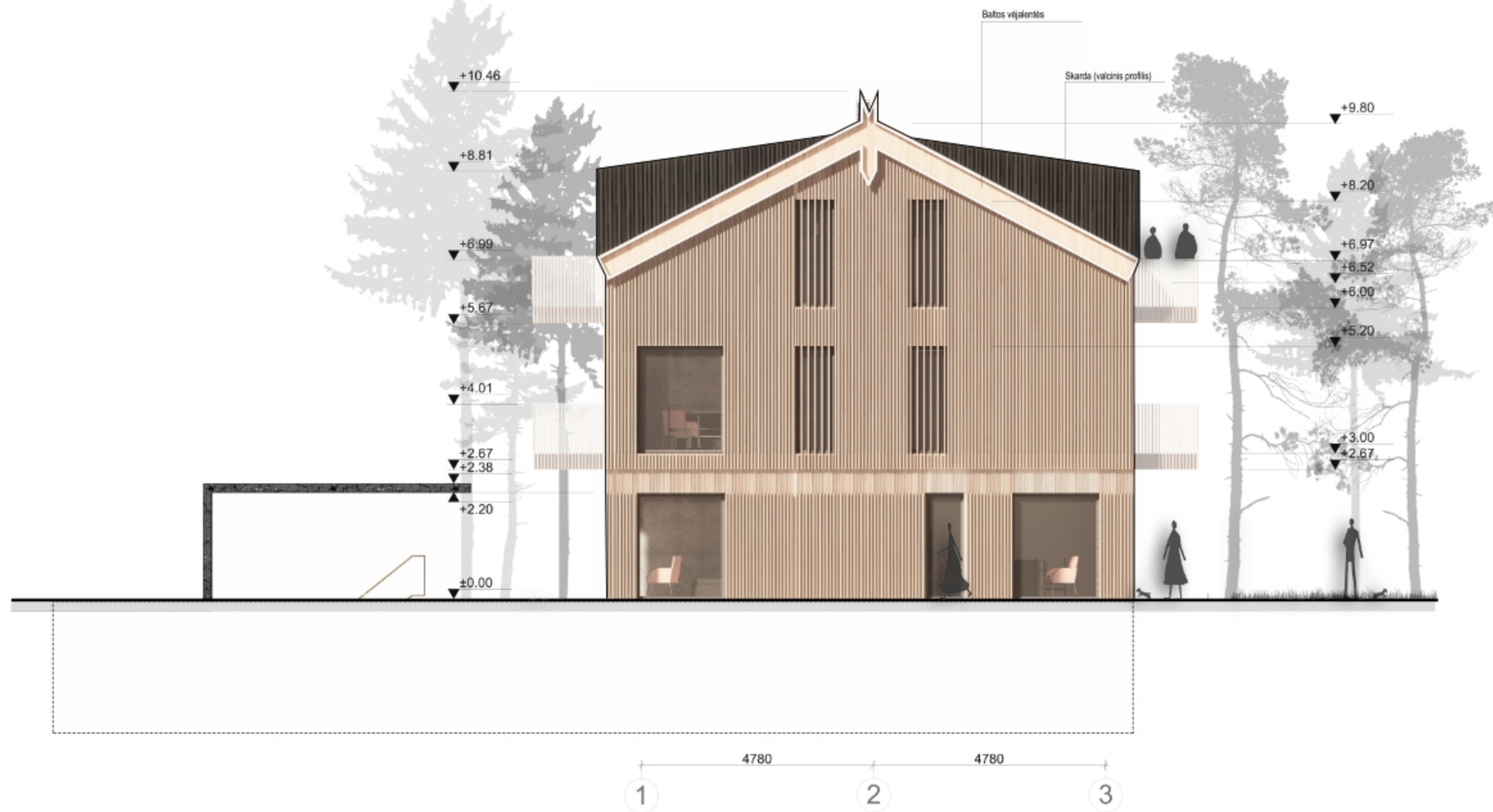

KVALIF. DOK. NR.	UAB "G.A.L. architektai" Puško g. 2, Vilnius; info@galarchitektai.lt 8 685 12351; 275 0993				STATINIO PROJEKTO PAVADINIMAS: SANDĖLIAVIMO PASKIRTIES PASTATO, SANDĖLIO, PURVYNĖS G.77, NERINGOJE, REKONSTRAVIMO KEIČIANT PASTATO PASKIRTĮ Į POILSIO PASKIRTIES PASTATĄ, PROJEKTAS			
	A 1236	PV	A. ŠABLEVIČIUS		2022	DOKUMENTO PAVADINIMAS: FASADAS 1-3 M1:100		
		ARCH	G. VIEVERSYS		2022			
		ARCH	E. ŽEMAITYTĖ		2022			
	ARCH	P. KALUGINA		2022				
LT	STATYTOJAS: E. A.				OBJEKTO NR.: GAL-LG-21-10-12 PP		LAPAS	LAPŲ
							1	1



KVALIF. DOK. NR.	UAB "G.A.L. architektai" Pulko g. 2, Vilnius; info@galarchitektai.lt 8 685 12351; 275 0993				STATINIO PROJEKTO PAVADINIMAS: SANDĖLIAVIMO PASKIRTIES PASTATO, SANDĖLIO, PURVYNĖS G. 77, NERINGOJE, REKONSTRAVIMO KEIČIANT PASTATO PASKIRTĮ POILSIO PASKIRTIES PASTATĄ, PROJEKTAS			
	A 1236	PV	A. ŠABLEVIČIUS		2022	DOKUMENTO PAVADINIMAS: FASADAS A-D M1:100		
		ARCH	G. VIEVERSYS		2022			
		ARCH	E. ŽEMAITYTĖ		2022			
		ARCH	P. KALUGINA		2022			
LT	STATYTOJAS: E. A.				OBJEKTO NR.: GAL-LG-21-10-12 PP		LAPAS	LAPŲ
						1	1	

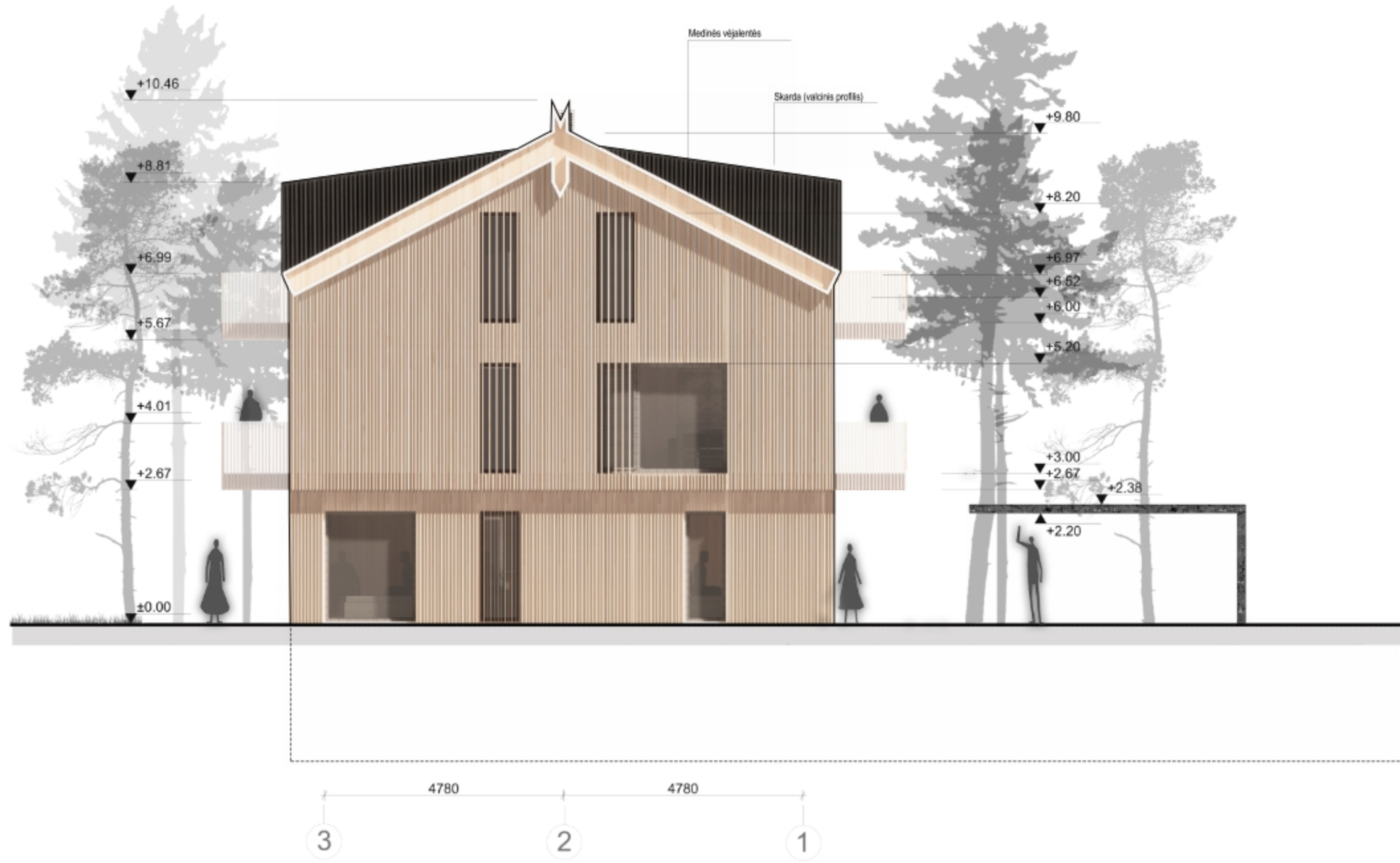

KVALIF. DOK. NR.	UAB "G.A.L. architektai" Puško g. 2, Vilnius; info@galarchitektai.lt 8 685 12351; 275 0993				STATINIO PROJEKTO PAVADINIMAS: SANDĖLIAVIMO PASKIRTIES PASTATO, SANDĖLIO, PURVYNĖS G. 77, NERINGOJE, REKONSTRAVIMO KEIČIANT PASTATO PASKIRTĮ Į POILSIO PASKIRTIES PASTATĄ, PROJEKTAS			
	A 1236	PV	A. ŠABLEVIČIUS		2022	DOKUMENTO PAVADINIMAS: FASADAS 3-1 M1:100		
		ARCH	G. VIEVERSYS		2022			
		ARCH	E. ŽEMAITYTĖ		2022			
	ARCH	P. KALUGINA		2022				
LT	STATYTOJAS: E. A.				OBJEKTO NR.: GAL-LG-21-10-12 PP		LAPAS	LAPŲ
						1	1	

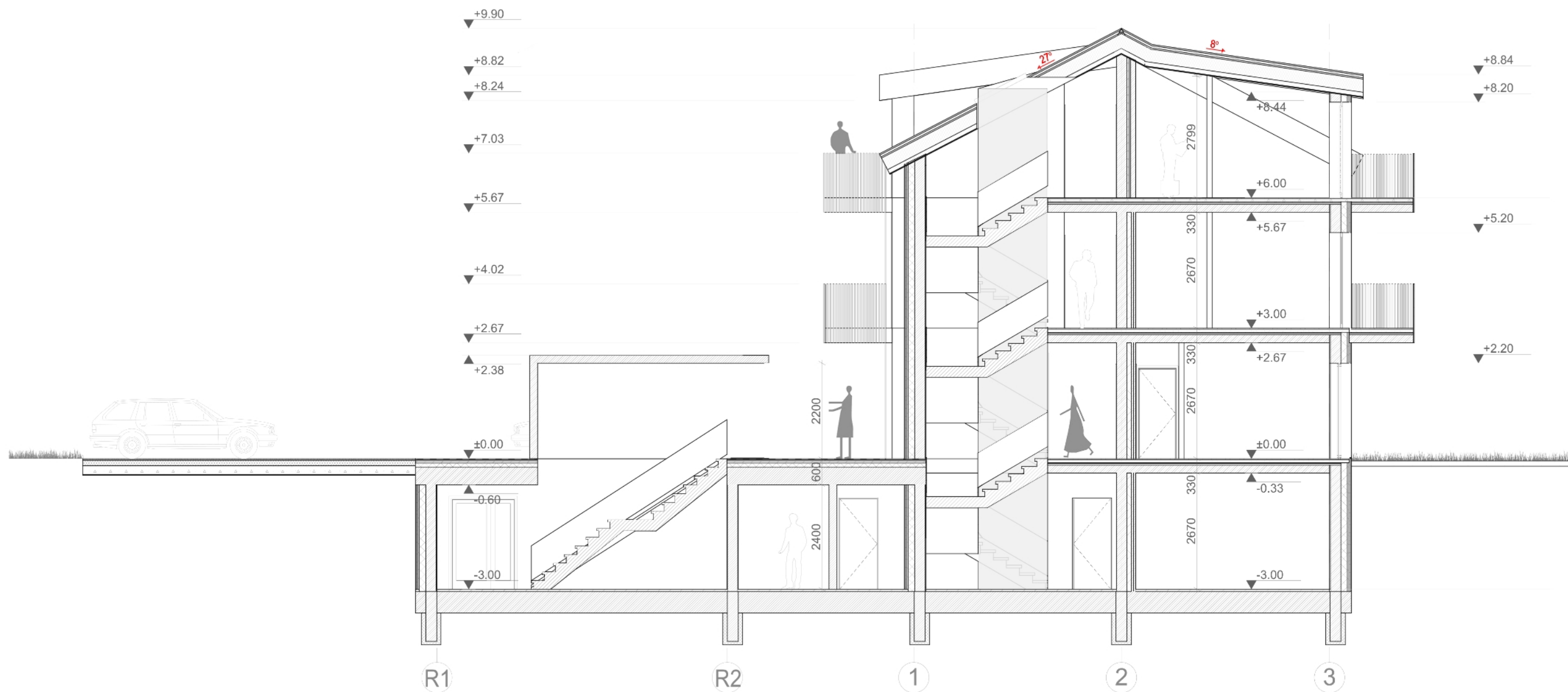

KVALIF. DOK. NR.	UAB "G.A.L. architektai" Pulko g. 2, Vilnius; info@galarchitektai.lt 8 685 12351; 275 0993				STATINIO PROJEKTO PAVADINIMAS: SANDĖLIAVIMO PASKIRTIES PASTATO, SANDĖLIO, PURVYNĖS G.77, NERINGOJE, REKONSTRAVIMO KEIČIANT PASTATO PASKIRTĮ Į POILSIO PASKIRTIES PASTATĄ, PROJEKTAS			
	A 1236	PV	A. ŠABLEVIČIUS		2022	DOKUMENTO PAVADINIMAS: PJŪVIS A-A M1:100		
		ARCH	G. VIEVERSYS		2022			
		ARCH	E. ŽEMAITYTĖ		2022			
	ARCH	P. KALUGINA		2022				
LT	STATYTOJAS: E. A.				OBJEKTO NR.: GAL-LG-21-10-12 PP		LAPAS	LAPŲ
						1	1	



SKLUPA RIBA

ESAMO PASTATOKONTURAS

KVALIF. DOK. NR.	UAB "G.A.L. architektai" Puško g. 2, Vilnius; info@galarchitektai.lt 8 685 12351; 275 0993			STATINIO PROJEKTO PAVADINIMAS: SANDĖLIAVIMO PASKIRTIES PASTATO, SANDĖLIO, PURVYNĖS G.77, NERINGOJE, REKONSTRAVIMO KEIČIANT PASTATO PASKIRTĮ Į POILSIO PASKIRTIES PASTATĄ, PROJEKTAS		
	A 1236	PV	A. ŠABLEVIČIUS		2022	
		ARCH	G. VIEVERSYS		2022	
		ARCH	E. ŽEMAITYTĖ		2022	
	ARCH	P. KALUGINA	2022	DOKUMENTO PAVADINIMAS: RŪSIO PLANAS M1:100		
LT	STATYTOJAS: E. A.			OBJEKTO NR.: GAL-LG-21-10-12 PP	LAPAS	LAPŲ
					1	1

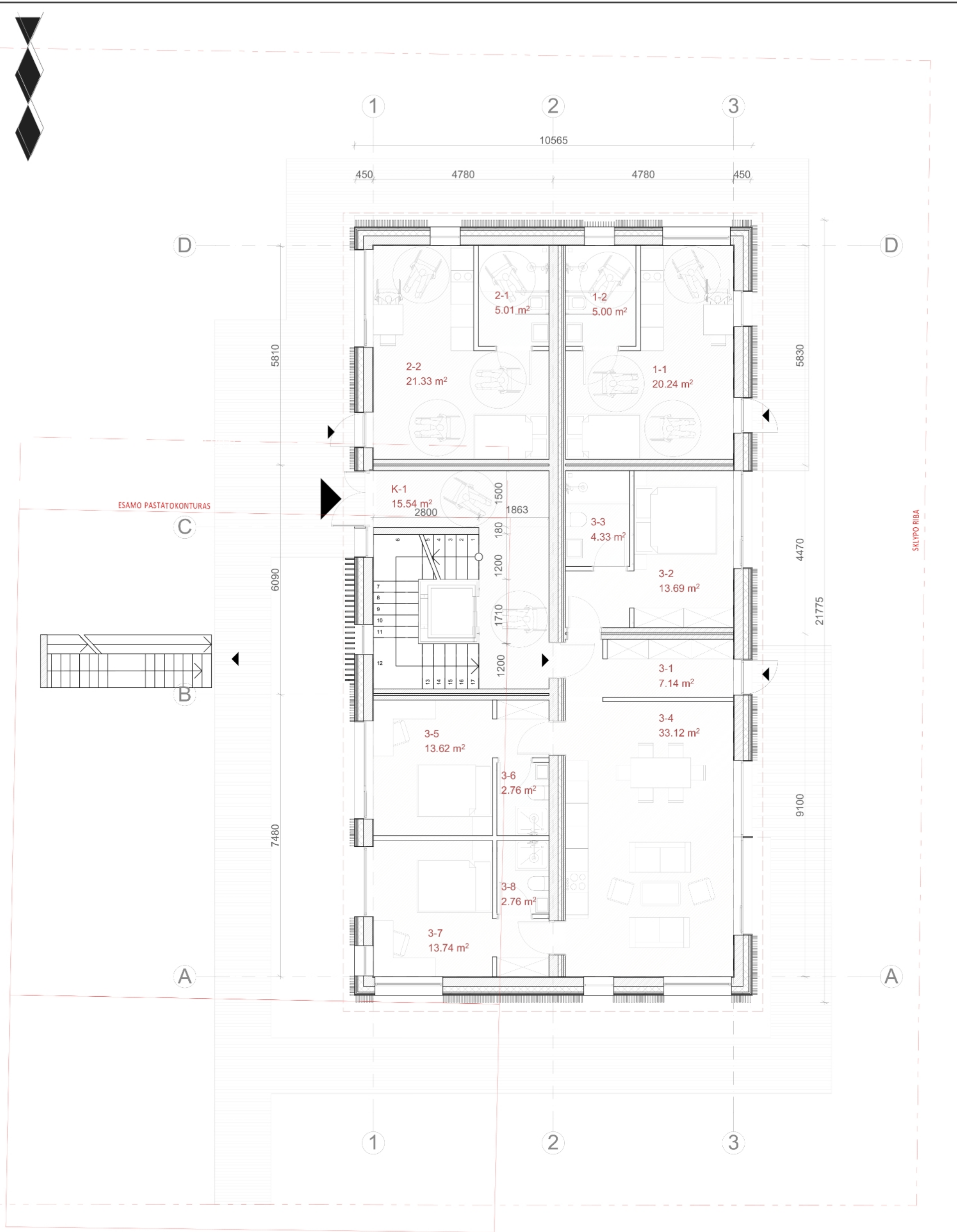

KVALIF. DOK. NR.	UAB "G.A.L. architektai" Pulko g. 2, Vilnius; info@galarchitektai.lt 8 685 12351; 275 0993				STATINIO PROJEKTO PAVADINIMAS: SANDĖLIAVIMO PASKIRTIES PASTATO, SANDĖLIO, PURVYNĖS G.77, NERINGOJE, REKONSTRAVIMO KEIČIANT PASTATO PASKIRTĮ Į POILSIO PASKIRTIES PASTATĄ, PROJEKTAS			
	A 1236	PV	A. ŠABLEVIČIUS		2022	DOKUMENTO PAVADINIMAS: PIRMO AUKŠTO PLANAS M1:100		
		ARCH	G. VIEVERSIS		2022			
		ARCH	E. ŽEMAITYTĖ		2022			
	ARCH	P. KALUGINA		2022				
LT	STATYTOJAS: E. A.				OBJEKTO NR.: GAL-LG-21-10-12 PP		LAPAS	LAPŲ
							1	1



KVALIF. DOK. NR.	UAB "G.A.L. architektai" Pulko g. 2, Vilnius; info@galarchitektai.lt 8 685 12351; 275 0993				STATINIO PROJEKTO PAVADINIMAS: SANDĖLIAVIMO PASKIRTIES PASTATO, SANDĖLIO, PURVYNĖS G.77, NERINGOJE, REKONSTRAVIMO KEIČIANT PASTATO PASKIRTĮ Į POILSIO PASKIRTIES PASTATĄ, PROJEKTAS			
	A 1236	PV	A. ŠABLEVIČIUS		2022	DOKUMENTO PAVADINIMAS: ANTRO AUKŠTO PLANAS M1:100		
		ARCH	G. VIEVERSYS		2022			
		ARCH	E. ŽEMAITYTĖ		2022			
	ARCH	P. KALUGINA		2022				
LT	STATYTOJAS: E. A.				OBJEKTO NR.: GAL-LG-21-10-12 PP		LAPAS	LAPŲ
							1	1



KVALIF. DOK. NR.	UAB "G.A.L. architektai" Pulko g. 2, Vilnius; info@galarchitektai.lt 8 685 12351; 275 0993			STATINIO PROJEKTO PAVADINIMAS: SANDĖLIAVIMO PASKIRTIES PASTATO, SANDĖLIO, PURVYNĖS G.77, NERINGOJE, REKONSTRAVIMO KEIČIANT PASTATO PASKIRTĮ Į POILSIO PASKIRTIES PASTATĄ, PROJEKTAS	
A 1236	PV	A. ŠABLEVIČIUS		2022	DOKUMENTO PAVADINIMAS: TREČIO AUKŠTO PLANAS M1:100
	ARCH	G. VIEVERSYS		2022	
	ARCH	E. ŽEMAITYTĖ		2022	
	ARCH	P. KALUGINA		2022	
LT	STATYTOJAS: E. A.			OBJEKTO NR.: GAL-LG-21-10-12 PP	
	LAPAS				LAPŲ
	1				1