

<b>STATYTOJAS</b>	UAB „Skomit“
<b>PROJEKTUOTOJAS</b>	 <p>UAB „ARCHKO“ Turgaus a. 27, Klaipėda, tel. +370 686 06110, stanislovas@archko.lt</p>
<b>PROJEKTO PAVADINIMAS</b>	PAGALBINIO ŪKIO PASTATO REKONSTRAVIMO KEIČIANT PASKIRTĮ Į DAUGIABUTĮ GYVENAMĄ TURGAUS G.10, PRIEKULĖ PROJEKTAS
<b>PROJEKTO NUMERIS</b>	A/142
<b>PROJEKTO ETAPAS</b>	PROJEKTINIAI PASIŪLYMAI
<b>DALIS</b>	VISOS
<b>STATINIŲ PAVADINIMAI</b>	DAUGIABUTIS GYVENAMASIS NAMAS
<b>STATYBOS RŪŠIS</b>	REKONSTRAVIMAS
<b>STATINIO KATEGORIJA</b>	NEYPATINGAS STATINYS
<b>PROJEKTO RENGIMO METAI</b>	2022
<b>PROJEKTO VADOVAS</b>	STANISLOVAS LUKŠAS (Atest. Nr. A1087)
<b>PROJEKTO DALIES VADOVAS</b>	ROLANDAS RAKEVIČIUS (atest. A1259)

**DOKUMENTŲ SUDETIES ŽINIARAŠTIS**

Eil. Nr.	Žymuo	Laida	Pavadinimas	Lapų kiekis
1	A/142-PP-PDSŽ	0	Projekto dokumentų sudėties žiniaraštis	1 lapas
2	A/142-PP-BSR	0	Bendrieji statinių rodikliai	1 lapas
3	A/142-PP-AR	0	Aiškinamasis raštas	2 lapai

**BRĖŽINIŲ ŽINIARAŠTIS**

Brėž. Nr.	Lapo Nr.	Laida	Pavadinimas	Lapų kiekis
1	SP.B-1	0	Situacijos schema	1 lapas
2	SP.B-2	0	Sklypo planas	1 lapas
3	SP.B-3	0	Sklypo sutvarkymo planas	1 lapas
4	SA.B-1	0	Pirmojo aukšto planas	1 lapas
5	SA.B-2	0	Antro aukšto planas	1 lapas
6	SA.B-3	0	Trečio aukšto planas	1 lapas
7	SA.B-4	0	Stogo planas	1 lapas
8	SA.B-5	0	Fasadas tarp ašių 9-1	1 lapas
9	SA.B-6	0	Fasadas tarp ašių A-C	1 lapas
10	SA.B-7	0	Fasadas tarp ašių 1-9	1 lapas
11	SA.B-8	0	Fasadas tarp ašių C-A	1 lapas
12	SA.B-9	0	Pjūvis 1-1	1 lapas

Atest. Nr.	UAB "ARCHKO" Turgaus A.27, Klaipėda			Pagalbinio ūkio pastato rekonstravimo keičiant paskirtį į daugiabutį gyvenamą Turgaus g.10, Priekulė projektas	
A1087	PV	S.Lukšas		Projekto dokumento sudėties žiniaraštis	Laida
A1259	PDV	R.Rakevičius			0
LT	Statytojas: UAB „Skomit“			A/142-PP-PDSŽ	Lapas 1
					Lapų 1

Pavadinimas	Mato vienetas	Kiekis	Pastabos
<b>I. SKLYPAS</b>			
1. Sklypo plotas	m <sup>2</sup>	1256	
2. Sklypo užstatymo intensyvumas	%	50	
3. Sklypo užstatymo tankumas	%	23	
<b>II. PASTATAI</b>			
1. Pastato paskirties rodikliai	Daugiabutis gyvenamasis namas, 12 butų		
2. Pastato bendras plotas.	m <sup>2</sup>	612	
3. Pastato naudingas plotas	m <sup>2</sup>	581	
4. Pastato tūris	m <sup>3</sup>	3646	
5. Aukštų skaičius	vnt.	3	
6. Pastato aukštis	m	14	
7. Butų skaičius	vnt.	12	
8. Energinio naudingumo klasė. [5.41]		B	
9. Pastato (patalpų) akustinio komforto sąlygų klasė.		C	
10. Pastato atsparumo ugniai laipsnis		II	
<b>V. KITI STATINIAI</b>			
1.1. Statinio paskirties rodikliai	2 kiemo aikštelės, 12 automobilių stovėjimo vietų		
1.2. Statinio plotas	m <sup>2</sup>	384	nesudėtingas , II grupė
2.1. Statinio paskirties rodikliai	3 vaikų žaidimo aikštelės		
2.2. Statinio plotas	m <sup>2</sup>	82	nesudėtingas , I grupė

Atest. Nr.	UAB "ARCHKO" Turgaus A.27, Klaipėda			Pagalbinio ūkio pastato rekonstravimo keičiant paskirtį į daugiabutį gyvenamą Turgaus g.10, Priekulė projektas		
A1087	PV	S.Lukšas		Bendrieji statinio rodikliai		Laida
A1259	Arch.	R. Rakevičius				0
LT	Statytojas: UAB „Skomit“			A/142-PP-BSR		Lapas Lapų
				1	1	

## AIŠKINAMASIS RAŠTAS

### 1. *Projektuojamo statinio statybos vieta, statybos rūšis, statinio paskirtis, statinio kategorija.*

Projektuojamas pastatas yra Priekulės mieste, žemės sklype Turgaus g. 10. Projektu numatoma pagalbinio ūkio pastato paskirties keitimas į daugiabutį gyvenamą pastatą, neypatingos kategorijos, rekonstravimas.

### 2. *Statybos sklypų apibūdinimas.*

Žemės sklypas yra Priekulės mieste, žemės sklype Turgaus g. 10. Žemės sklypo kad. Nr. 5548/0001:57 Priekulės m. k.v., plotas 1256 m<sup>2</sup>. Žemės sklypo naudojimo būdas: daugiabučių gyvenamųjų pastatų ir bendrabučių teritorijos.

Sklype šiuo metu sklype yra: pastatas-daržinė un. nr. 5590-0001-0102 ir pastatas-sandėlį un. nr. 5590-0001-0124. Sklypas apaugęs medžiais ir žole. Sklypas yra netaisyklingos formos. Sklypas pietuose ribojasi su Turgaus gatve. Vakaruose, šiaurėje ir rytuose sklypas ribojasi su gyvenamaisiais sklypais.

Sklypui yra nustatytos šios specialiosios žemės ir miško naudojimo sąlygos:

- Požeminio vandens vandenviečių apsaugos zonos (VI skyrius, vienuoliktasis skirsnis)
- Kultūros paveldo objektų ir vietovių teritorijos, jų apsaugos zonos (V skyrius, pirmasis skirsnis)
- Elektros tinklų apsaugos zonos (III skyrius, ketvirtasis skirsnis)

Sklypui yra nustatyti šie servitutai:

- Kelio servitutas - teisė važiuoti transporto priemonėmis, naudotis pėsčiųjų taku (tarnaujantis)

### 3. *Esamos būklės įvertinimas, esamo statybos sklypo statybinių tyrinėjimų aprašymas.*

Prieš rengiant projektą buvo atlikti teritorijos topografiniai matavimai.

### 4. *Projektuojamų statinių sąrašas.*

Šiuo projektu projektuojama:

1. Daugiabutis gyvenamasis namas - gyvenamosios paskirties daugiabutis pastatas, neypatingas, rekonstravimas;
2. Kiemo aikštelė – kiti inžineriniai statiniai, II grupės nesudėtingas, naujo statinio statyba;
3. Vaikų žaidimo aikštelė - kiti inžineriniai statiniai, I grupės nesudėtingas, naujo statinio statyba.

### 5. *Priešprojektinių siūlyimų sprendiniai.*

Projektu numatomas pagalbinio ūkio pastato paskirties keitimas į daugiabutį gyvenamą pastatą, rekonstravimas.

#### **Aplinkos sutvarkymas**

Įvažiavimas į sklypą projektuojama iš Turgaus gatvės. Sklypuose įrengiamos automobilių stovėjimo vietos, vaikų žaidimo aikštelė ir servitutinis praėjimas pėstiesiems. Automobilių stovėjimo aikštelės, automobilių pravažiavimas ir pėsčiųjų takai klojami betoninių trinkelų danga. Vaikų žaidimo aikštelės įrengiamos ant vejų, tik sūpynių ar suoliukų zonose įrengiama smulkios skaldos arba gumos danga. Nuogrinda taip pat planuojama įrengti iš smulkios skaldos.

#### **Architektūriniai sprendimai**

Pastatas projektuojamas trijų aukštų su šlaitiniu stogu. Pastatų fasadų apdailai naudojamas klinkerinės plytos ir skarda. Stogas aptaisomas čerpėmis.

Pastato fasadų apdailai būtų naudojamos 2 pagrindinės spalvos: ruda plytos ir čerpės. Visi likę pastato elementai tamsiai pilki (grafitas) – langų - durų rėmai ir t.t..

Atest. Nr.	UAB "ARCHKO" Turgaus A.27, Klaipėda			Pagalbinio ūkio pastato rekonstravimo keičiant paskirtį į daugiabutį gyvenamą Turgaus g.10, Priekulė projektas		
A1087	PV	S. Lukšas		Aiškinamasis raštas	Laida	
A1259	Arch.	R. Rakevičius			0	
LT	Statytojas: UAB „Skomit“			A/142-PP-AR	Lapas 1	Lapų 2

### **Vidaus išplanavimo sprendiniai**

Projektuojamame pastate numatoma 12 butų. Pastatas projektuojamas dviejų laiptinių. Įėjimai į pastatą numatomi šiaurinėje pastato pusėje ir servitutinio praėjimo. Įėję į pastatą patenkame į holą laiptinę, kuria pakylame iki trečio aukšto.

Kiekvienoje laiptinėje numatomi 6 butai kiekviename aukšte po 2. Pirmame aukšte numatomos techninės patalpos. Pirmo aukšto butuose numatoma galimybė turėti savarankiška išėjimą į lauką.

Principinis butų išplanavimas: patenkame į koridorių, iš koridoriaus į miegamuosius, vonios kambarį ir svetainės-virtuvės zoną iš kurios patenkame balkoną, pirmame aukšte į lauką.

### **Automobilių poreikių skaičiavimai**

Pagal STR 2.06.04:2014 p. 107, lentelę 30 1 gyvenamosios paskirties pastai 1.3 gyvenamosios paskirties (trijų ir daugiau butų – daugiabučiai) pastatai 1 vieta vienam butui.

Pastate yra suprojektuota 12 butų. Sklype suprojektuota 12 automobilių stovėjimo vietų.

	Lapas	Lapų	Laida
A/142-PP-AR	2	2	0

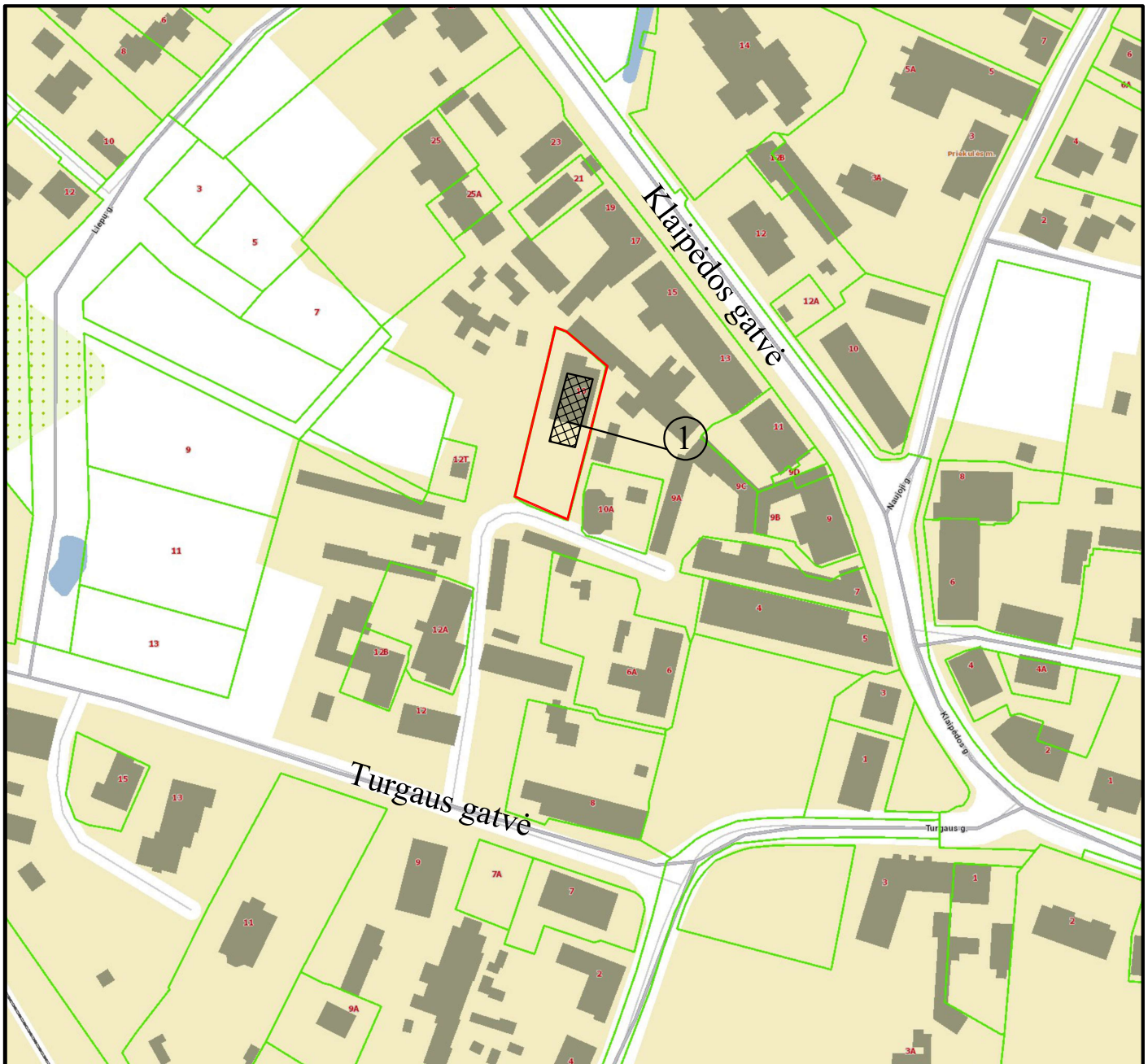

## STATINIŲ EKSPLIKACIJA



SKLYPO  
RIBOS

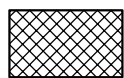

REKONSTRUOJAMAS  
PASTATAI

① Daugiabutis gyvenamasis namas

0	2022	Projektiniai pasiūlymai		
Laida	Išleidimo data	Laidos statusas, keitimo priežastis (jei taikoma)		
ATESTATO Nr.			Turgaus a. 27, Klaipėda	
A1087	PV	S.Lukšas	Pagalbinio ūkio pastato rekonstravimo keičiant paskirtį į daugiabutį gyvenamą Turgaus g.10, Priekulė projektas	
A1259	Arch.	R.Rakevičius		
Situacijos schema		SITUACIJOS SCHEMA		
LT	Statytojas: UAB "Skomit"		A/142-00-PP-SP.B-1	Laida 0 Lapas 1 Lapų 1

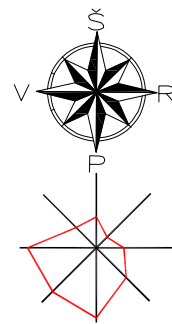

26/52 - 0304

330750  
6161050



6161046.16  
330787.91

Sklypui yra nustatyti šie apribojimai:

- Požeminio vandens vandenviečių apsaugos zonos (VI skyrius, vienuoliktasis skirsnis)
- Kultūros paveldo objektų ir vietovių teritorijos, jų apsaugos zonos (V skyrius, pirmasis skirsnis)
- Elektros tinklų apsaugos zonos (III skyrius, ketvirtasis skirsnis)
- Kelio servitutas - teisė važiuoti transporto priemonėmis, naudotis pėsčiųjų taku (tarnaujantis)

### STATINIŲ EKSPLIKACIJA

Nr.	Pavadinimas
1.	Daugiabutis gyvenamasis namas
2.	Kiemo aikštelė
3.	Vaikų žaidimo aikštelė

### SUTARTINIAI ŽYMĖJIMAI

	Projektuojami pastatai
	Sklypo ribos
	Įvažiavimas į sklypą
	Įėjimas į pastatą
	Dangų ribos
	Atraminė sienutė
	Automobilių stovėjimo vietos
	Dviračių stovas (5 vietų)
	Sodinami medžiai
	Esami atliekų požeminiai rezervuarai
	Ardomi statinio elementai ar statiniai
	Servitutai

### ŽEMĖS SKLYPO RODIKLIAI

Sklypo plotas	1256m <sup>2</sup>
Sklypo užstatymo intensyvumas	50%
Sklypo užstatymo tankumas	23%
Sklypo apželdinimo plotas	398m <sup>2</sup> (31%)
Automobilių stovėjimo vietos	12

0	2022	Projektiniai pasiūlymai		
Laida	Išleidimo data	Laidos statusas, keitimo priežastis (jei taikoma)		
ATESTATO Nr.		Turgaus a. 27, Klaipėda	Pagalbinio ūkio pastato rekonstravimo keičiant paskirtį į daugiabutį gyvenamą Turgaus g.10, Priekulė projektas	
A1087	PV	S.Lukšas	Sklypo planas	
A1259	Arch.	R.Rakevičius		
LT	Statytojas:	UAB "Skomit"	A/142-00-PP-SP.B-2	
			M1:500	Laida
			Lapas	0
			1	Lapų
			1	1



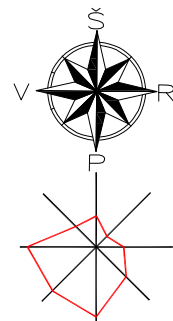

26/52 - 0304

330750  
6161050



6161046.16  
330787.91

**STATINIŲ EKSPLIKACIJA**

Nr.	Pavadinimas
1.	Daugiabutis gyvenamasis namas
2.	Kiemo aikštelė
3.	Vaikų žaidimo aikštelė

**SUTARTINIAI ŽYMĖJIMAI**

	Projektuojami pastatai
	Sklypo ribos
	Įvažiavimas į sklypą
	Įėjimas į pastatą
	Dangų ribos
	Atraminė sienutė

**DANGŲ EKSPLIKACIJA**

	Veja
	Trinkelų danga (pritaikyta automobiliams)
	Trinkelų danga (pritaikyta pėstiesiems)
	Skaldos danga (nuogrinda)
	Vaikų žaidimo aikštelės danga

0	2022	Projektiniai pasiūlymai		
Laida	Išleidimo data	Laidos statusas, keitimo priežastis (jei taikoma)		
ATESTATO Nr.		Turgaus a. 27, Klaipėda	Pagalbinio ūkio pastato rekonstravimo keičiant paskirtį į daugiabutį gyvenamą Turgaus g.10, Priekulė projektas	
A1087	PV	S.Lukšas	Sklypo dangų sutvarkymo planas	Laida
A1259	Arch.	R.Rakevičius		0
			M1:500	
LT	Statytojas:	UAB "Skomit"	A/142-00-PP-SP.B-3	Lapas
				Lapų
				1
				1



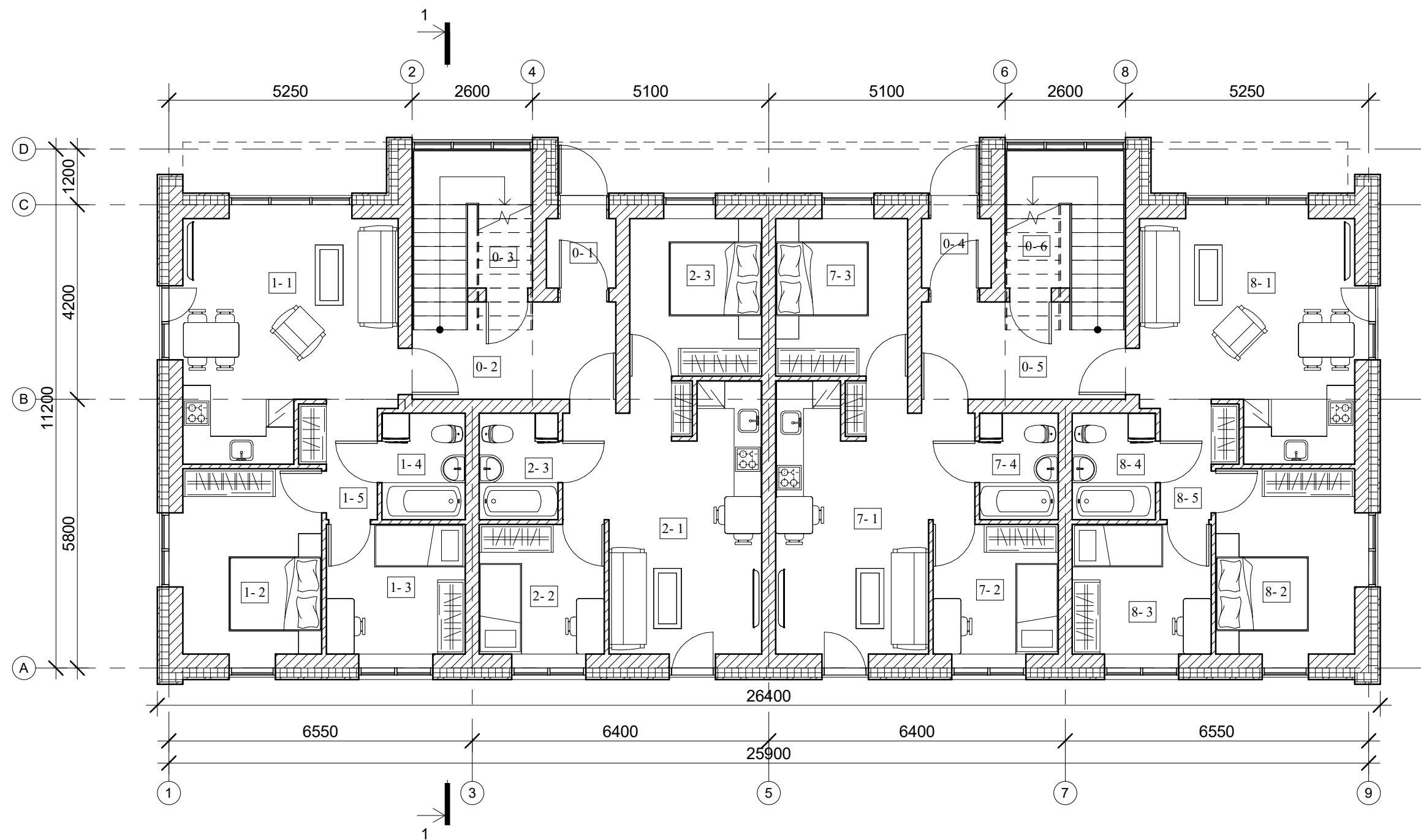

Pirmo aukšto patalpų eksplikacija		
Nr.	Paskirtis	Plotas
0		
1	Tambūras	2.25 m <sup>2</sup>
2	Holas	9.24 m <sup>2</sup>
3	Techninė patalpa	3.78 m <sup>2</sup>
4	Tambūras	2.25 m <sup>2</sup>
5	Holas	9.24 m <sup>2</sup>
6	Techninė patalpa	3.78 m <sup>2</sup>
		30.54 m <sup>2</sup>
1		
1	Svetainė virtuvė	21.50 m <sup>2</sup>
2	Miegamasis	12.00 m <sup>2</sup>
3	Miegamasis	8.40 m <sup>2</sup>
4	Vonia	4.14 m <sup>2</sup>
5	Koridorius	3.64 m <sup>2</sup>
		49.68 m <sup>2</sup>
2		
1	Svetainė virtuvė	21.28 m <sup>2</sup>
2	Miegamasis	7.56 m <sup>2</sup>
3	Vonia	3.91 m <sup>2</sup>
3	Miegamasis	9.69 m <sup>2</sup>
		42.44 m <sup>2</sup>
7		
1	Svetainė virtuvė	21.28 m <sup>2</sup>
2	Miegamasis	7.56 m <sup>2</sup>
3	Miegamasis	9.69 m <sup>2</sup>
4	Vonia	3.91 m <sup>2</sup>
		42.44 m <sup>2</sup>
8		
1	Svetainė virtuvė	21.50 m <sup>2</sup>
2	Miegamasis	12.00 m <sup>2</sup>
3	Miegamasis	8.40 m <sup>2</sup>
4	Vonia	4.14 m <sup>2</sup>
5	Koridorius	3.64 m <sup>2</sup>
		49.68 m <sup>2</sup>
		214.77 m <sup>2</sup>

0	2022	Projektiniai pasiūlymai	
Laida	Išleidimo data	Laidos statusas, keitimo priežastis (jei taikoma)	
Atestato Nr.			Pagalbinio ūkio pastato rekonstravimo keičiant paskirtį į daugiabutį gyvenamą Turgaus g.10, Priekulė projektas
A1087	Proj. vad.	S. Lukšas	Pirmo aukšto planas
A1259	Arch.	R. Rakevičius	
LT	Statytojas:	UAB "Skomit"	M 1 : 100
			Lapas
			Lapų
			1
			1

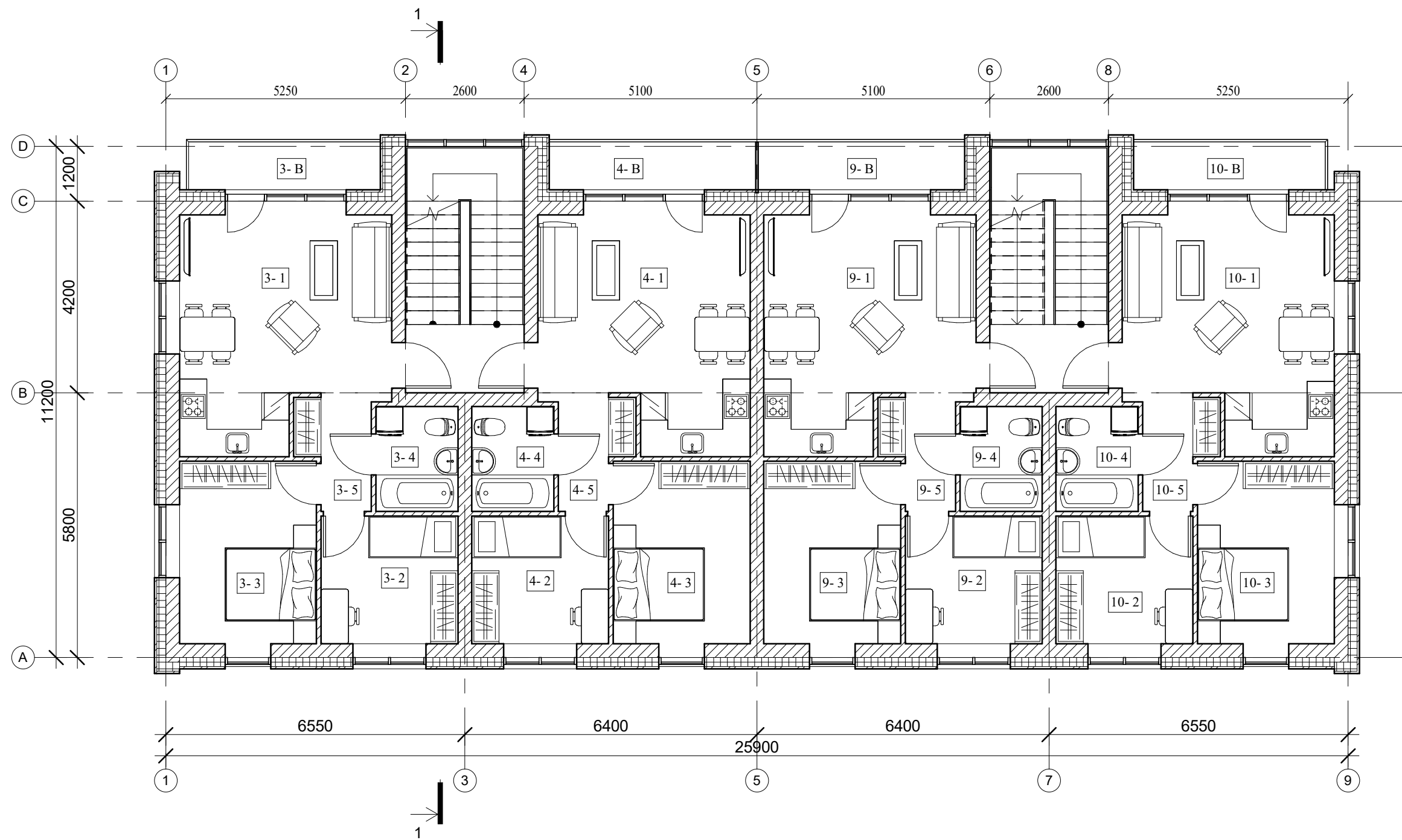

Antro aukšto patalpų eksplikacija		
Nr.	Paskirtis	Plotas
3		
1	Svetainė virtuvė	21.50 m <sup>2</sup>
2	Miegamasis	8.40 m <sup>2</sup>
3	Miegamasis	12.00 m <sup>2</sup>
4	Vonia	4.14 m <sup>2</sup>
5	Koridorius	3.64 m <sup>2</sup>
B	Balkonas	5.01 m <sup>2</sup>
		54.68 m <sup>2</sup>

4		
1	Svetainė virtuvė	21.50 m <sup>2</sup>
2	Miegamasis	8.40 m <sup>2</sup>
3	Miegamasis	12.00 m <sup>2</sup>
4	Vonia	4.14 m <sup>2</sup>
5	Koridorius	3.64 m <sup>2</sup>
B	Balkonas	5.31 m <sup>2</sup>
		54.98 m <sup>2</sup>

9		
1	Svetainė virtuvė	21.50 m <sup>2</sup>
2	Miegamasis	8.40 m <sup>2</sup>
3	Miegamasis	12.00 m <sup>2</sup>
4	Vonia	4.14 m <sup>2</sup>
5	Koridorius	3.64 m <sup>2</sup>
B	Balkonas	5.31 m <sup>2</sup>
		54.98 m <sup>2</sup>

10		
1	Svetainė virtuvė	21.50 m <sup>2</sup>
2	Svetainė virtuvė	8.40 m <sup>2</sup>
3	Svetainė virtuvė	12.00 m <sup>2</sup>
4	Svetainė virtuvė	4.14 m <sup>2</sup>
5	Svetainė virtuvė	3.64 m <sup>2</sup>
B	Balkonas	5.01 m <sup>2</sup>
		54.68 m <sup>2</sup>
		219.33 m <sup>2</sup>

0	2022	Projektiniai pasiūlymai	
Laida	Išleidimo data	Laidos statusas, keitimo priežastis (jei taikoma)	
Atestato Nr.	 <small>ARCHITEKTŪRA, TERITORIJŲ PLANAVIMAS</small>		Pagalbinio ūkio pastato rekonstravimo keičiant paskirtį į daugiabutį gyvenamą Turgaus g.10, Priekulė projektas
A1087	Proj. vad.	S. Lukšas	Antro aukšto planas
A1259	Arch.	R. Rakevičius	
LT	Statytojas:	UAB "Skomit"	M 1 : 100
			Lapas
			Lapų
			1
			1

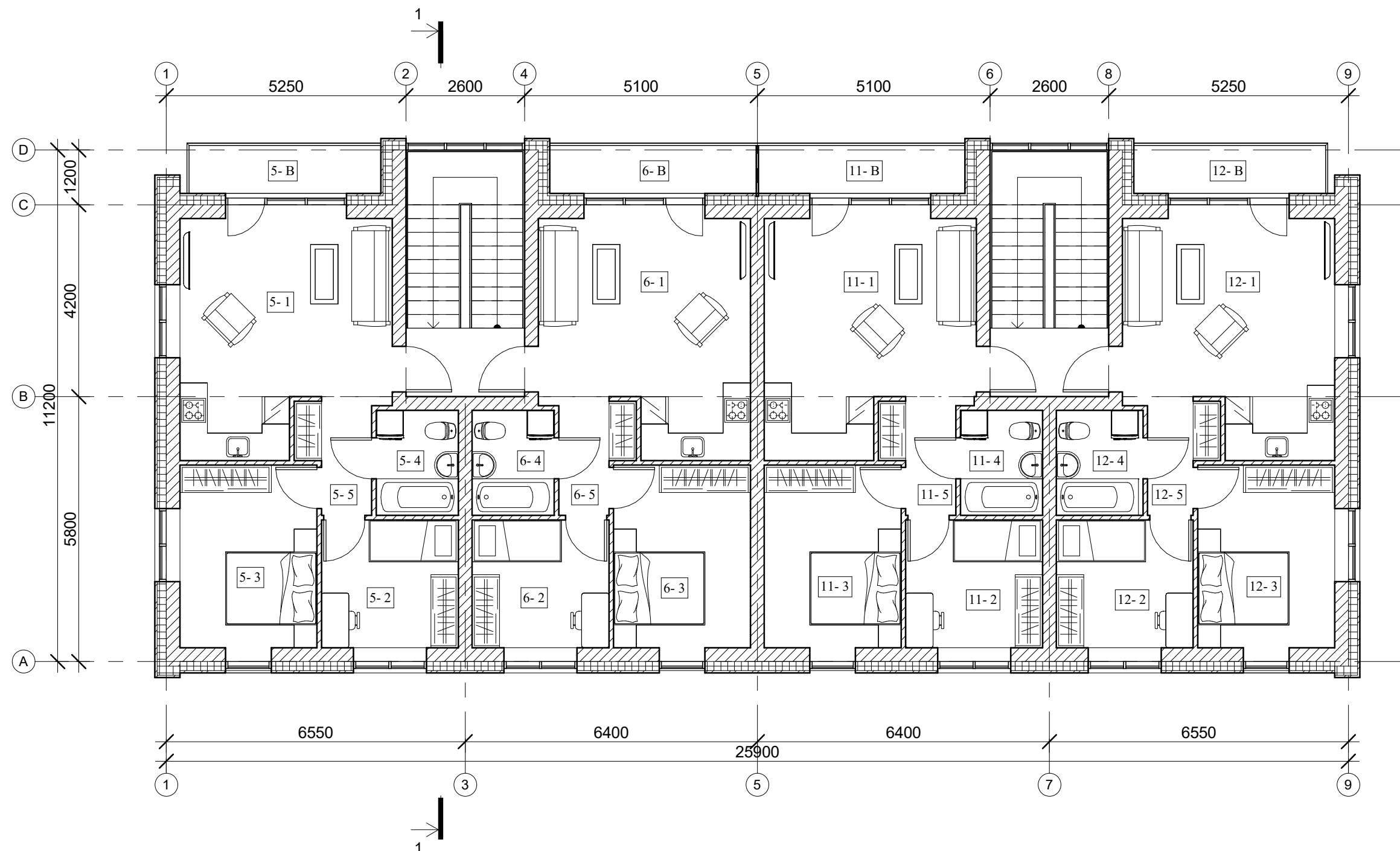

Trečio aukšto ziniarastis		
Nr.	Paskirtis	Plotas
5		
1	Svetainė	21.50 m <sup>2</sup>
2	Miegamasis	8.40 m <sup>2</sup>
3	Miegamasis	12.00 m <sup>2</sup>
4	Vonia	4.14 m <sup>2</sup>
5	Koridorius	3.64 m <sup>2</sup>
B	Balkonas	5.01 m <sup>2</sup>
		54.68 m <sup>2</sup>

6		
1	Svetainė	21.50 m <sup>2</sup>
2	Miegamasis	8.40 m <sup>2</sup>
3	Miegamasis	12.00 m <sup>2</sup>
4	Vonia	4.14 m <sup>2</sup>
5	Koridorius	3.64 m <sup>2</sup>
B	Balkonas	5.31 m <sup>2</sup>
		54.98 m <sup>2</sup>

11		
1	Svetainė	21.50 m <sup>2</sup>
2	Miegamasis	8.40 m <sup>2</sup>
3	Miegamasis	12.00 m <sup>2</sup>
4	Vonia	4.14 m <sup>2</sup>
5	Koridorius	3.64 m <sup>2</sup>
B	Balkonas	5.31 m <sup>2</sup>
		54.98 m <sup>2</sup>

12		
1	Svetainė	21.50 m <sup>2</sup>
2	Miegamasis	8.40 m <sup>2</sup>
3	Miegamasis	12.00 m <sup>2</sup>
4	Vonia	4.37 m <sup>2</sup>
5	Koridorius	3.38 m <sup>2</sup>
B	Balkonas	5.01 m <sup>2</sup>
		54.65 m <sup>2</sup>

0	2022	Projektiniai pasiūlymai	
Laida	Išleidimo data	Laidos statusas, keitimo priežastis (jei taikoma)	
Atestato Nr.	 <small>ARCHITEKTŪRA, TERITORIJŲ PLANAVIMAS</small>		Pagalbinio ūkio pastato rekonstravimo keičiant paskirtį į daugiabutį gyvenamą Turgaus g.10, Priekulė projektas
A1087	Proj. vad.	S. Lukšas	Trečio aukšto planas
A1259	Arch.	R. Rakevičius	
LT	Statytojas:	UAB "Skomit"	M 1 : 100
			Lapas
			Lapų
			0
			1
			1

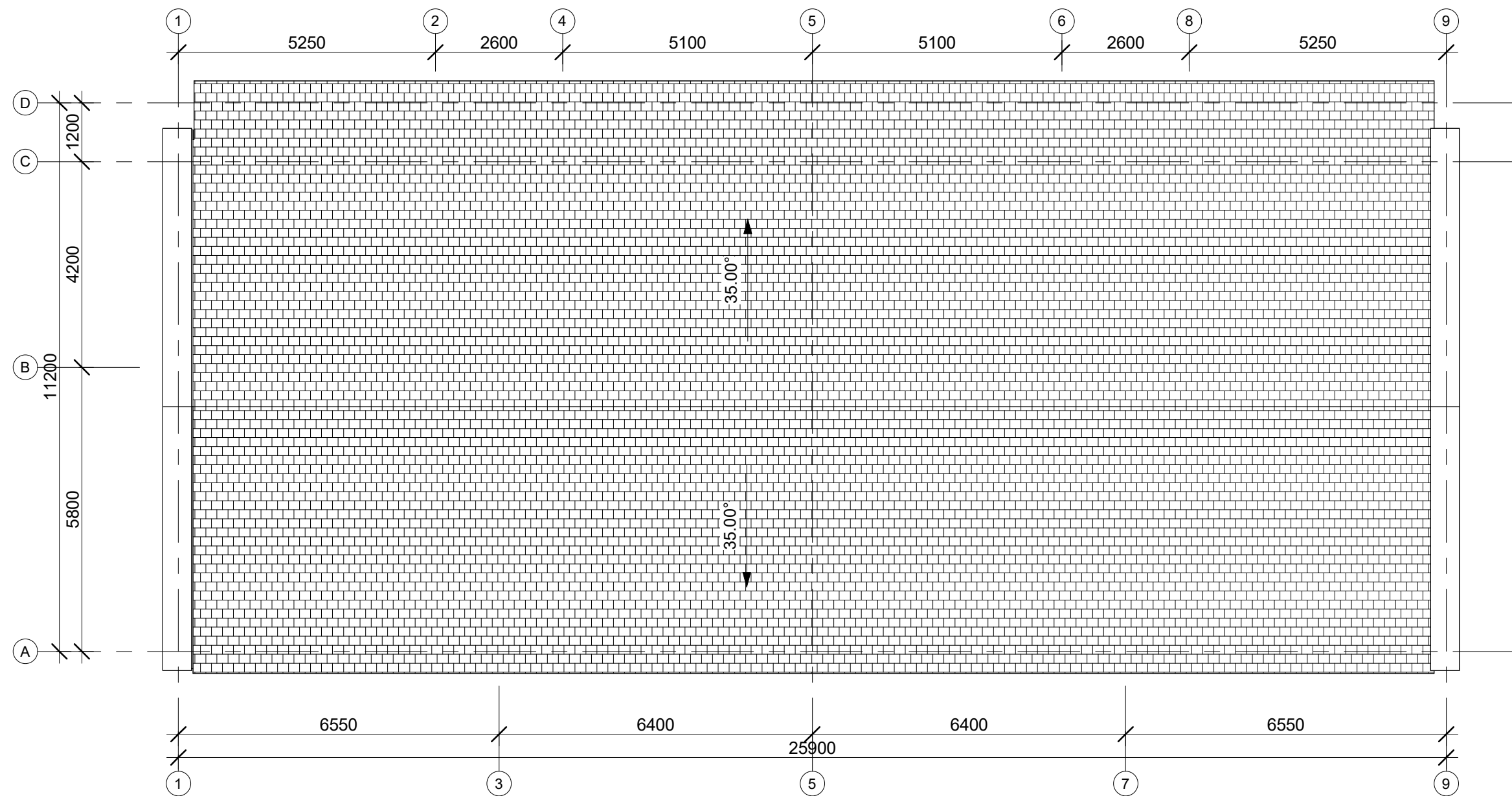

0	2022	Projektiniai pasiūlymai		
Laida	Išleidimo data	Laidos statusas, keitimo priežastis (jei taikoma)		
Atestato Nr.			Turgaus a. 27, Klaipėda Pagalbinio ūkio pastato rekonstravimo keičiant paskirtį į daugiabutį gyvenamą Turgaus g.10, Priekulė projektas	
A1087	Proj. vad.	S. Lukšas	Stogo planas	
A1259	Arch.	R. Rakevičius		
LT	Statytojas:	UAB "Skomit"		M 1 : 100
			A/142-01-PP - SA.B-4	Lapas
			1	Lapų
			0	1





**Fasadų apdaila:**

- 1 - Plytos - rudos (RAL 8004)
- 2 - Skarda - tamsiai pilka (RAL 7043)
- 3 - Čerpės - keraminės (RAL 8004)

0	2022	Projektiniai pasiūlymai	
Laida	Išleidimo data	Laidos statusas, keitimo priežastis (jei taikoma)	
Atestato Nr.	 <small>ARCHITEKTŪRA, TERITORIJŲ PLANAVIMAS</small>		Pagalbinio ūkio pastato rekonstravimo keičiant paskirtį į daugiabutį gyvenamą Turgaus g.10, Priekulė projektas
A1087	Proj. vad.	S. Lukšas	Fasadas tarp ašių 9-1
A1259	Arch.	R. Rakevičius	
LT	Statytojas:	UAB "Skomit"	
		A/142-01-PP - SA.B-5	M 1 : 100
		Lapas	Lapų
		1	1



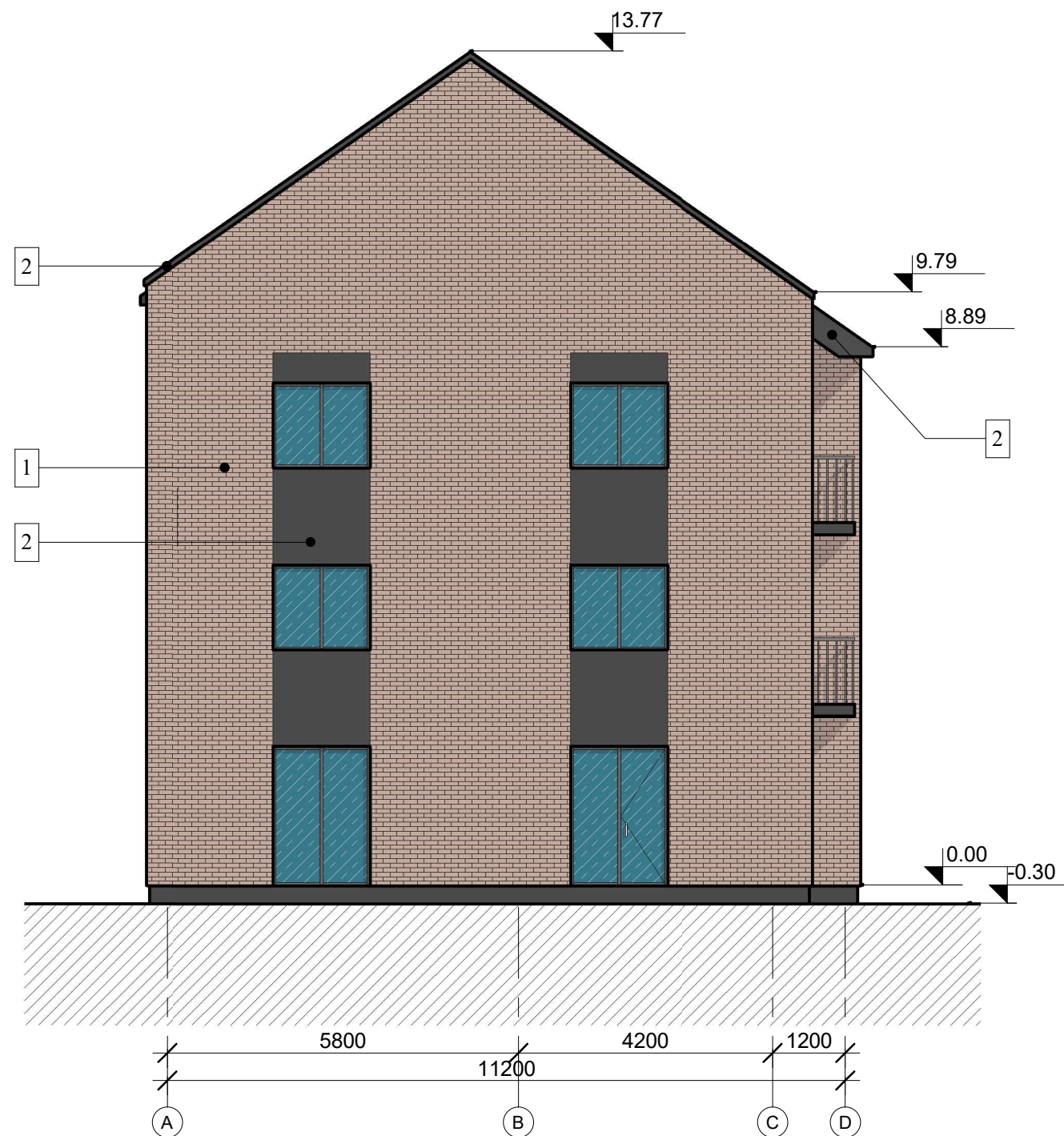

**Fasadų apdaila:**

- 1 - Plytos - rudos (RAL 8004)
- 2 - Skarda - tamsiai pilka (RAL 7043)
- 3 - Čerpės - keraminės (RAL 8004)

0	2022	Projektiniai pasiūlymai		
Laida	Išleidimo data	Laidos statusas, keitimo priežastis (jei taikoma)		
Atestato Nr.			Pagalbinio ūkio pastato rekonstravimo keičiant paskirtį į daugiabutį gyvenamą Turgaus g.10, Priekulė projektas	
A1087	Proj. vad.	S. Lukšas		Fasadas tarp ašių A-C M 1 : 100
A1259	Arch.	R. Rakevičius		
LT	Statytojas:	UAB "Skomit"		A/142-01-PP - SA.B-6
				Lapas
				1
				Lapų
				1



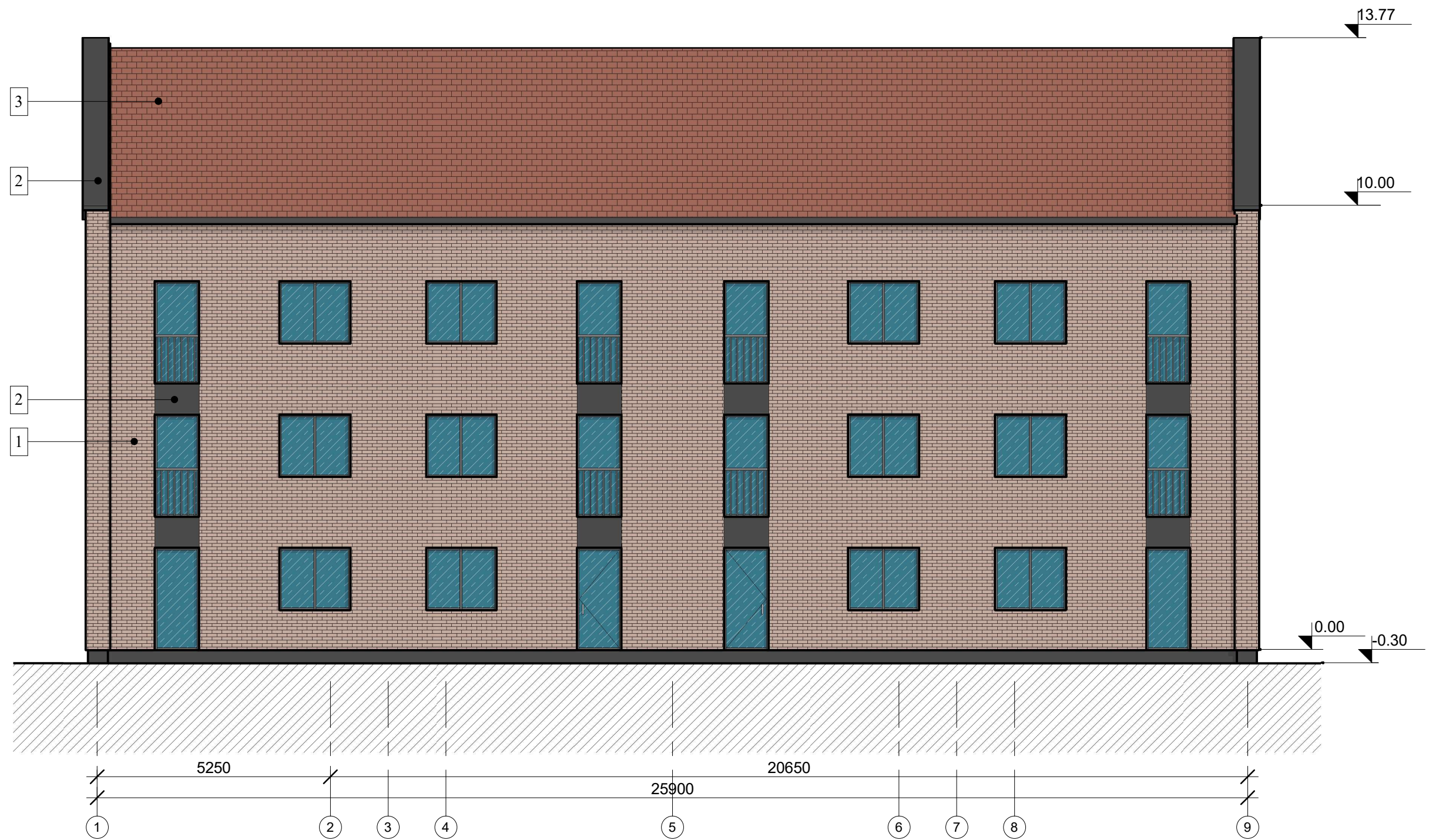

**Fasadų apdaila:**

- 1 - Plytos - rudos (RAL 8004)
- 2 - Skarda - tamsiai pilka (RAL 7043)
- 3 - Čerpės - keraminės (RAL 8004)

0	2022	Projektiniai pasiūlymai	
Laida	Išleidimo data	Laidos statusas, keitimo priežastis (jei taikoma)	
Atestato Nr.			Pagalbinio ūkio pastato rekonstravimo keičiant paskirtį į daugiabutį gyvenamą Turgaus g.10, Priekulė projektas
A1087	Proj. vad.	S. Lukšas	Fasadas tarp ašių 1-9
A1259	Arch.	R. Rakevičius	
LT	Statytojas:	UAB "Skomit"	
		A/142-01-PP - SA.B-7	M 1 : 100
		Lapas	Lapų
		1	1



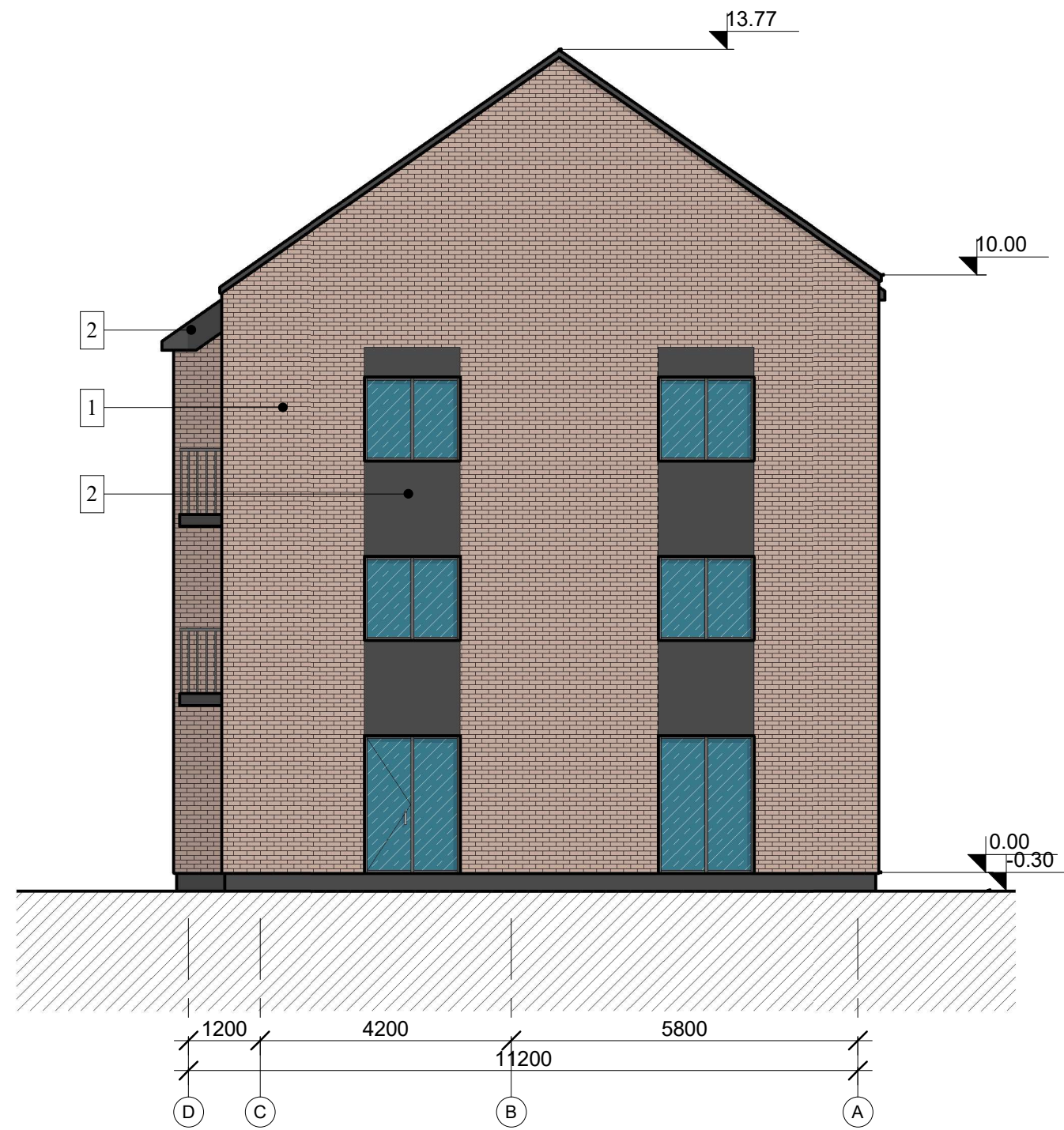



**Fasadų apdaila:**

- 1 - Plytos - rudos (RAL 8004)
- 2 - Skarda - tamsiai pilka (RAL 7043)
- 3 - Čerpės - keraminės (RAL 8004)

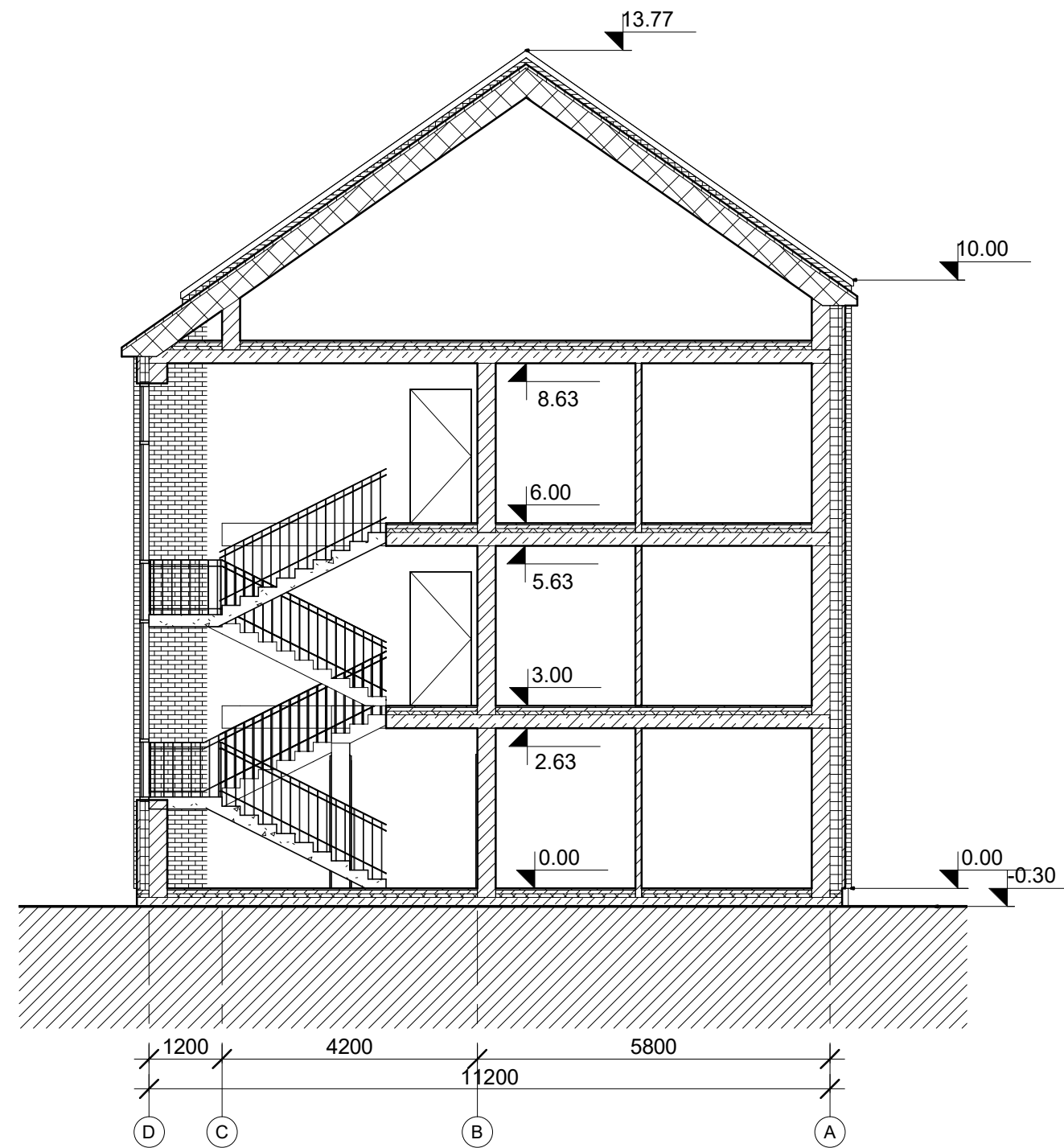
0	2022	Projektiniai pasiūlymai	
Laida	Išleidimo data	Laidos statusas, keitimo priežastis (jei taikoma)	
Atestato Nr.			Pagalbinio ūkio pastato rekonstravimo keičiant paskirtį į daugiabutį gyvenamą Turgaus g.10, Priekulė projektas
A1087	Proj. vad.	S. Lukšas	Fasadas tarp ašių C-A
A1259	Arch.	R. Rakevičius	
LT	Statytojas:	UAB "Skomit"	M 1 : 100
			A/142-01-PP - SA.B-8
			Lapas
			Lapų
			0
			1
			1



0	2022	Projektiniai pasiūlymai	
Laida	Išleidimo data	Laidos statusas, keitimo priežastis (jei taikoma)	
Atestato Nr.			Pagalbinio ūkio pastato rekonstravimo keičiant paskirtį į daugiabutį gyvenamą Turgaus g.10, Priekulė projektas
A1087	Proj. vad.	S. Lukšas	Pjūvis 1-1
A1259	Arch.	R. Rakevičius	
			M 1 : 100
LT	Statytojas:	UAB "Skomit"	A/142-01-PP - SA.B-9
			Lapas
			Lapų
			0
			1