



Statytojas (užsakovas): UAB "KLAIPĖDOS PC"

Objektas: **PREKYBOS PASKIRTIES PASTATO KLAIPĖDOS R. SAV., DOVILŲ SEN., KETVERGIŲ K., KLAIPĖDOS G. 48, PROJEKTINIAI PASIŪLYMAI**

Statybos vieta: **Klaipėdos r. sav., Dovilų sen., Ketvergių k., Klaipėdos g. 48, kad. Nr. 5544/0006:107, Lėbartų k.v.**

Projektavimo stadija: **Projektinis pasiūlymas**

Statybos rūšis: **Nauja statyba**

Statinio naudojimo paskirtis: **Negyvenamoji: prekybos paskirties**

Statinio kategorija: **Ypatingas**

Projekto Nr.: **22.02.29-PP**

Byla: **I**

Projektuotojas: **UAB „Progresyvūs Projektai“**

Direktorė: **D.Zubavičienė**

Projekto vadovas: **PDV D.Zubavičienė**  
Kvalifikacijos atestato Nr. A947

## PROJEKTINIO PASIŪLYMO SUDĖTIES ŽINIARAŠTIS

Eil. Nr.	Pavadinimas	Lapų skaičius
<b>1-PP Projektiniai pasiūlymai</b>		
1.	Titulinis lapas	1
2.	Projektinio pasiūlymo sudėties žiniaraštis	1
3.	Aiškinamasis raštas	7
4.	Žemės sklypo su gretima urbanistine aplinka planas M 1:500	1
5.	Fasadai M 1:200	1
6.	Pjūvių A-A ir B-B schema M 1:200	1
7.	Aukšto planų schemos M 1:200	1

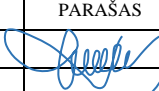
0	2022.06	Projektiniai pasiūlymai		
LAIDA	DATA	LAIDOS STATUSAS IR IŠLEIDIMO PRIEŽASTYS		
KVAL. DOK. NR.			STATINIO PROJEKTO PAVADINIMAS <b>PREKYBOS PASKIRTIES PASTATO                  KLAIPĖDOS R. SAV., DOVILŲ SEN.,                  KETVERGIŲ K., KLAIPĖDOS G. 48,                  PROJEKTINIAI PASIŪLYMAI</b>	
	PAREIGOS	VARDAS, PAVARDĖ	PARAŠAS	STATINIO NR. IR PAVADINIMAS
A947	PV, PDV	D.ZUBAVIČIENĖ		01 PREKYBOS PASKIRTIES PASTATAS
				DOKUMENTO PAVADINIMAS
				<b>PROJEKTINIO PASIŪLYMO SUDĖTIES ŽINIARAŠTIS</b>
				LAIDA
				0
KALBOS TRUMP.	STATYTOJAS		DOKUMENTO ŽYMUO	LAPAS
LT	UAB "KLAIPĖDOS PC"		22.02.29-PP-T	LAPŲ
				1
				1

## PROJEKTINIAI PASIŪLYMAI

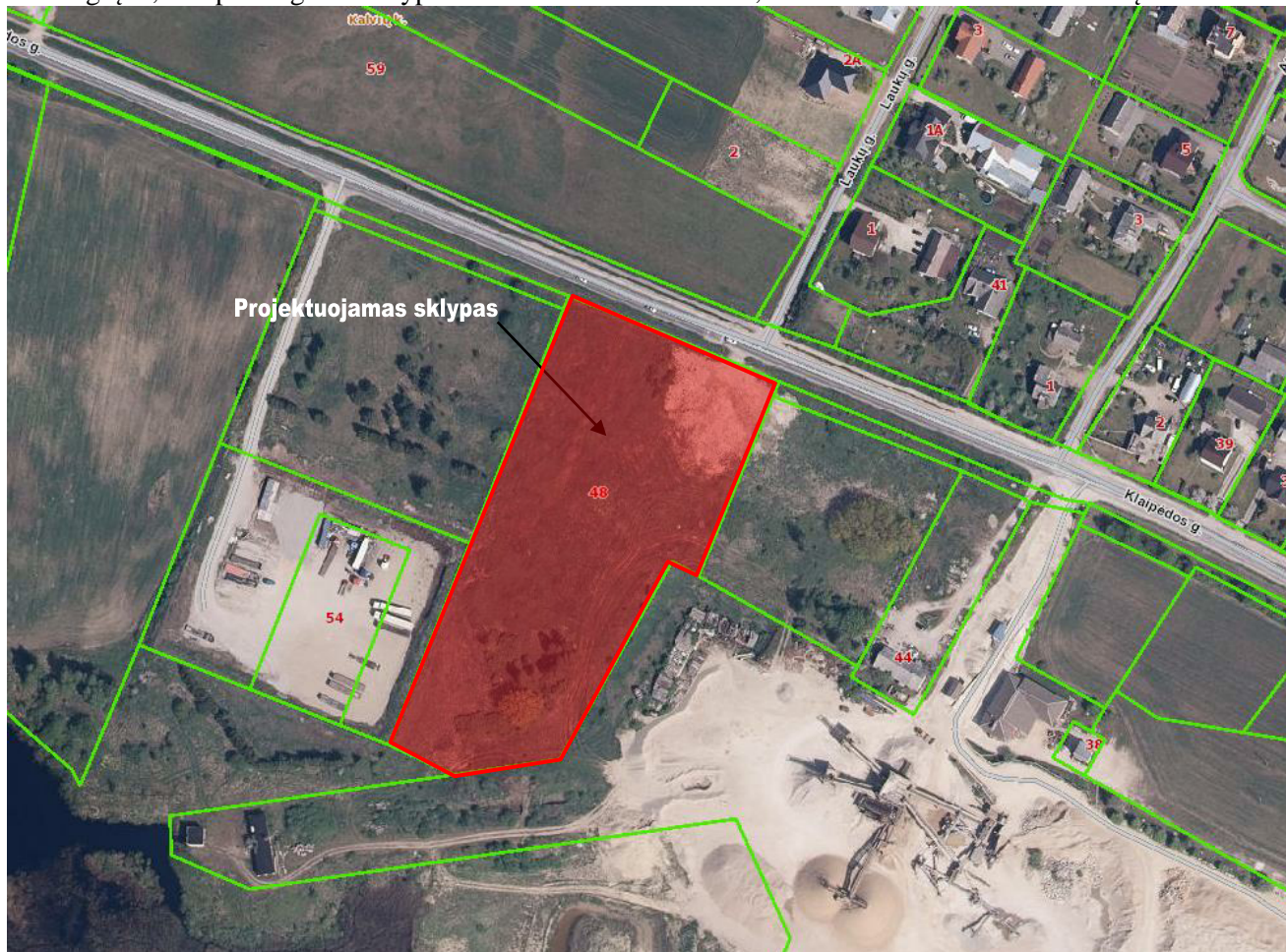

### AIŠKINAMASIS RAŠTAS

**1.1 Statinio statybos vieta:** projektuojamas pastatas yra sklype, adresu Klaipėdos r. sav., Dovilų sen., Ketvergių k., Klaipėdos g. 48. Sklypo unik. Nr. 4400-0056-4108, kad. Nr. 5544/0006:107 Lėbartų k. v.



1 pav. Situacijos schema

**1.2 Projekto užsakovas (statytojas):** UAB "KLAIPĖDOS PC" įmonės kodas: 305977736. Žemės sklypo, kurio unikalus Nr. 4400-0056-4108, savininkas.

0	2022.06	Projektiniai pasiūlymai		
LAIDA	DATA	LAIDOS STATUSAS IR IŠLEIDIMO PRIEŽASTYS		
KVAL. DOK. NR.		P R O G R E S Y V Ū S P R O J E K T A I www.pprojektai.lt J. Zauerveino 5-7, LT-92122, Klaipėda Tel. 8-46 216071, info@ppjektai.lt		STATINIO PROJEKTO PAVADINIMAS PREKYBOS PASKIRTIES PASTATO KLAIPĖDOS R. SAV., DOVILŲ SEN., KETVERGIŲ K., KLAIPĖDOS G. 48, STATYBOS PROJEKTAS
A947	PAREIGOS PV, PDV	VARDAS, PAVARDĖ D.ZUBAVIČIENĖ	PARAŠAS 	STATINIO NR. IR PAVADINIMAS 1. PREKYBOS CENTRAS
				DOKUMENTO PAVADINIMAS AIŠKINAMASIS RAŠTAS
				LAIDA 0
KALBOS TRUMP. LT	STATYTOJAS UAB "KLAIPĖDOS PC"		DOKUMENTO ŽYMUO 22.02.29-PP-AR	LAPAS 1
				LAPŲ 5

**1.3 Projekto pagrindinis projektuotojas ir adresas:** UAB „Progresyvūs projektai“, į.k. 300045183, J. Zauerveino g. 5-7, LT92122 Klaipėda. Projekto vadovė: D. Zubavičienė, kvalifikacijos atestato Nr. A947.

**1.4 Statybos rūšis:** nauja statyba (*sutinkamai STR 1.01.08:2002 "Statinio statybos rūšys"*).

**1.5 Projekto rūšis (stadija):** techninio projekto projektinis pasiūlymas.

**1.6 Sklypo paskirtis (naudojimo būdas):** Sklypo tikslinė naudojimo paskirtis – kita, naudojimo būdas – komercinės paskirties objektų teritorijos.

**1.7 Projektuojamo pastato paskirtis:** prekybos paskirties pastatas (pagal STR 1.01.03:2017 – 7.3 grupės pastatas).

**1.8 Statinio kategorija:** pastatas priskiriamas ypatingos svarbos statinių kategorijai (pagal STR 1.01.03:2017).

**1.9 Projektinių pasiūlymų rengimo pagrindas:** projektiniai pasiūlymai rengiami vadovaujantis STR 1.04.04:2017 "Statinio projektavimas" 13 priedą, p.3.2 - visuomenė informuojama apie visuomenei svarbaus statinio projektavimą. Projektiniai pasiūlymai parengti vadovaujantis: žemės sklypo ribų planu, topografinė nuotrauka, Klaipėdos rajono savivaldybės administracijos Architektūros ir teritorijų planavimo skyriaus vedėjo G. Kasperavičiaus patvirtinta projektinių pasiūlymų rengimo užduotimi, Klaipėdos rajono savivaldybės Bendroju planu.

**1.10 Statinio priskiriamumas prie visuomenei svarbių statinių sąrašo:** projektuojamas prekybos paskirties pastatas priskiriamas prie visuomenei svarbių statinių sąrašo sutinkamai su STR 1.04.04:2017 „Statinio projektavimas, projekto ekspertizė“ 4 priedu.

DOKUMENTO ŽYMUO	LAPAS	LAPŲ	LAIDA
22.02.29-PP-AR	2	5	0

## II. SKLYPO PLANAS

### 2.1. Teritorijų planavimo sprendiniai. Klaipėdos rajono bendrojo plano sprendiniai

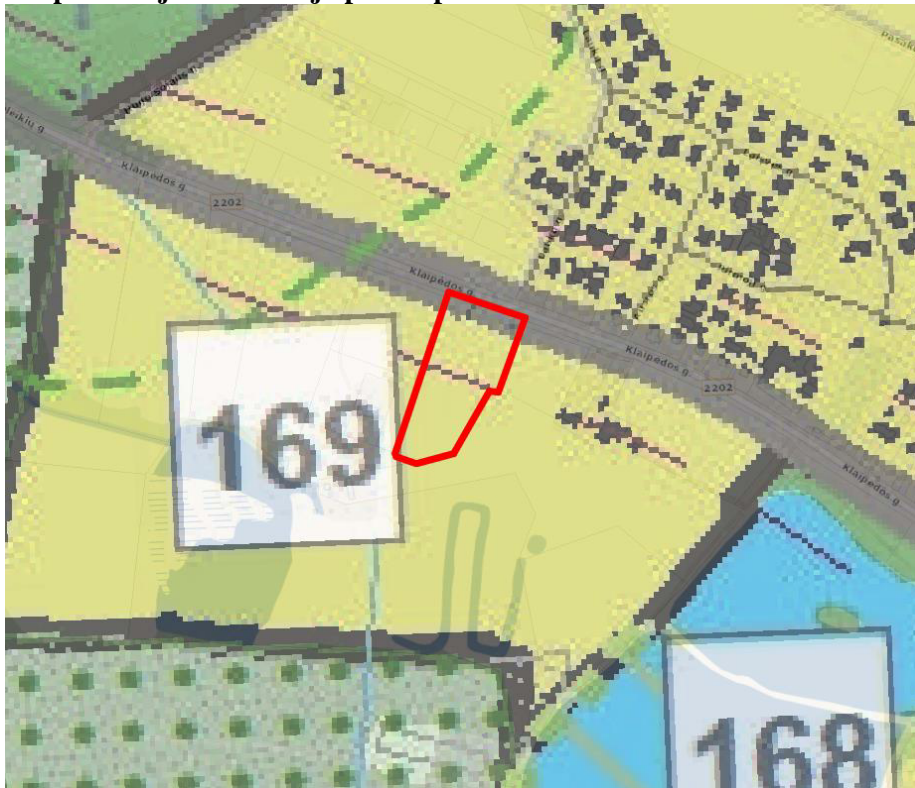

Teritorijos tvarkymo zona, Nr.	Spalva	Funkcinė zona	Galimi žemės naudojimo būdai	Pagrindinė žemės naudojimo paskirtis	Didžiausias leistinas pastatų aukštis, metrais nuo žemės paviršiaus	Didžiausias leistinas sklypo užstatymo intensyvumas (UI)	Igyvendinimo prioritetas
1	2	3	4	5	6	7	8
169.		Mažo užstatymo intensyvumo zona	G1, K, V, R, B, I2, E, N	KT	16	0,4	2

Vadovaujantis Klaipėdos rajono Bendrojo plano sprendiniais planuojama teritorija priskiriama mažo užstatymo intensyvumo zoni. Sprendiniuose teritorijai (169 teritorijos tvarkymo zona) nustatytas maksimalus statinių užstatymo aukštingumas - 16 m, bei didžiausias leistinas sklypo užstatymo intensyvumas – 0,4, kurioje ir yra planuojama teritorija.

**2.2. Susisiekimo komunikacijos ir automobilių parkavimas:** Planuojama teritorija yra Ketvergių k., Klaipėdos g. 48. Sklypas pasiekiamas važiuojant rajoniniu keliu Nr. 2202 „Klaipėda-Veiviržėnai-Endriejavas“ ir pasukant į esamą nuovažą, per kurią patenkama į planuojamą teritoriją. Automobilių stovėjimo vietų skaičius nustatomas vadovaujantis STR 2.06.04:2014 „Gatvės ir vietinės reikšmės keliai. Bendrieji reikalavimai“ aktuali redakcija XIII skyriaus 30 lentelė „Automobilių stovėjimo vietų minimalus skaičius“. Bendrieji reikalavimai 30 lentelėje:

Nr.	Projektuojama	Numatomos automobilių stovėjimo vietos	Normatyvas
1.	Prekybos centras, prekybos salės plotas – 1635,25 m <sup>2</sup>	Poreikis –55 vt. <b>Projektuojama: sklype – 90 vt.</b>	1 vt. kiekv. 30 m <sup>2</sup>

DOKUMENTO ŽYMUO	LAPAS	LAPŲ	LAIDA
22.02.29-PP-AR	3	5	0

**2.3. Trumpas statybos sklypo apibūdinimas.** Naujai projektuojamas pastatas yra sklype, kuriuo kad. Nr. 5544/0006:107 Lėbartų k. v. Bendras sklypo plotas – 1.5997 ha. Sklypo savininkas – UAB „Klaipėdos PC“. Sklypo tikslinė naudojimo paskirtis – kita, naudojimo būdas – komercinės paskirties objektų teritorijos ir susisiekimo ir inžinerinių tinklų koridorių teritorijos.

Specialiosios žemės ir miško naudojimo sąlygos: paviršinių vandens telkinių apsaugos zonos, 0.3574 ha; kelių apsaugos zonos, 0.1435 ha; viešųjų ryšių tinklų elektroninių ryšių infrastruktūros apsaugos zonos, 0.0316 ha. Įregistruotų servitūtų sklype nėra.

**2.4. Teritorijos apželdinimas.** Vadovaujantis 2007-12-21 Lietuvos Respublikos aplinkos ministro įsakymu Nr. D1-694 „Dėl atskirųjų rekreacinės paskirties želdynų plotų normų ir priklausomųjų želdynų normų (plotų) nustatymo tvarkos aprašu“ priklausomųjų želdynų norma (plotas) nuo žemės sklypo ploto 10 %. Projektuojamų želdinių procentas ~ 41%. Projektuojamų želdinių plotas tikslinamas TP rengimo metu, bet ne mažesnis kaip 10%.

**2.5. Trečiųjų asmenų teisės.** Projektinių pasiūlymų sprendiniais trečiųjų asmenų teisės nebus pažeidžiamos, numatoma statyti pastatą ir jam priklausysiančiais inžineriniais bei susisiekimo objektais normuojami atstumai iki besiribojančių sklypų bus išlaikomi, dėl neišlaikymo yra gauti savininkų sutikimai. Projekto sprendiniai (išskyrus dalį įvažiavimo) numatyti nuosavybės teise valdomame sklype.

**2.6. Inžineriniai tinklai.** Projektiniais sprendiniais projektuojamų pastatų inžinerinis aprūpinimas numatomas iš esamų centralizuotų tinklų: iš esamų elektros, dujų, vandentiekio bei nuotekų surinkimo tinklų.

DOKUMENTO ŽYMUO	LAPAS	LAPŲ	LAIDA
22.02.29-PP-AR	4	5	0

### III. STATINIO ARCHITEKTŪRA

**3.1 Projektuojamo pastato architektūrinė išraiška.** Projektuojamas lengvų konstrukcijų vieno aukšto su sutapdintu stogu prekybos paskirties pastatas. Pastate įrengiamos parduotuvės – maisto ir ne maisto su joms reikalingomis pagalbinėmis patalpomis.

Patekimai į pirmo aukšto patalpas įrengiami individualūs, šiaurinių pastato perimetru. Aptarnaujančio sunkiojo transporto iškrovimo zona projektuojama pusiau uždaroje stoginėje.

Fasado apdaila:

Cokolis – natūralus betonas.

Lauko sienos – daugiasluoksnės sieninės plokštės, tamsiai pilkos spalvos (RAL 7016) ir raudonos spalvos (RAL 3000), orientuojamos (montuojamos) horizontaliai. Tarpais daugiasluoksnės plokštės apdailinamos medžio imitacijos aliuminės lamelės bei HPL plokštėmis.

Stogo danga - ruloninė.

Fasado stogelis – aliuminio kompozito plokštės, baltos spalvos.

Lauko vitrinos – tamsiai pilkos spalvos RAL 7016.

Lietaus nuvedimas: vidinis.

Stogo ir fasadų detalių apskardinimas: cinkuotos skardos, dengtos poliesteriu, prisitaikant prie fasadų spalvų.

### 3.2 Pastato konstrukciniai sprendiniai.

Pastatas – lengvų konstrukcijų. Karkasas iš gelžbetoninių surenkamų kolonų, denginio konstrukcijos metalinės posantvarės, santvaros ir sijos, tvirtinamos prie antkolonių varžtinėmis jungtimis. Antkoloniai tvirtinami varžtinėmis jungtimis prie kolonų įdėtinių varžtų. Denginys formuojamas iš laikančio apkrovas pakloto lakštų. Laikantysis paklotas remiamas ant metalinių surenkamų santvarų ir sijų. Pastato ryšiai įrengiami iš kvadratinio profilio vamzdžių tvirtinami varžtinėmis jungtimis.

### 3.3 Statinio techniniai ir paskirties rodikliai:

Pavadinimas	Mato vienetas	Projektuojamas	Pastabos
<b>I. SKLYPAS</b>			
1. sklypo plotas	m <sup>2</sup>	15997	<i>tikslinama Techninio projekto sprendinių detalizacijos metu</i>
2. sklypo užstatymo intensyvumas	%	14.83	
3. sklypo užstatymo tankumas	%	13.31	
<b>III. PREKYBOS PASKIRTIES PASTATAS 01</b>			
2.1 bendras plotas	m <sup>2</sup>	2130.36	<i>tikslinama Techninio projekto sprendinių detalizacijos metu</i>
2.2. tūris	m <sup>3</sup>	15894	
2.3. aukštų skaičius	vnt.	1	
2.4. pastato aukštis	m	8.50	
2.5. energetinio naudingumo klasė		A++	

\* Bendrieji rodikliai tikslinami techninio projekto rengimo metu.

DOKUMENTO ŽYMUO	LAPAS	LAPŲ	LAIDA
22.02.29-PP-AR	5	5	0

ŽEMĖS SKLYPAS SU GRETIMA URBANISTINE APLINKA M 1: 500

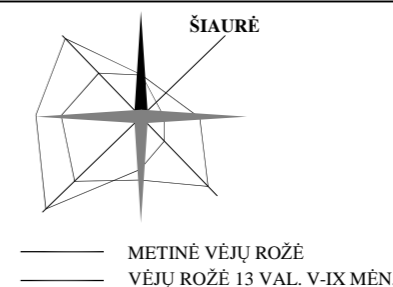

EKSPLIKACIJA:

- 01 Projektuojamas prekybos paskirties pastatas
- 02 Projektuojamos automobilių stovėjimo aikštelės
- 03 Uždara pakrovimo/iškrovimo rampa

SUTARTINIS PAŽYMĖJIMAS:

- Projektuojamo sklypo riba (pagal detalų planą)
- Kaimyninių sklypų ribos
- Kelio apsaugos zona - 50 m
- Kelio juosta
- Projektavimo riba
- Projektuojamo prekybos pastato išorinių sienų kontūras
- Projektuojamo pastato stogelio kraštas
- Esama asfalto danga
- Įvažiavimas/ išvažiavimas į/ iš teritorijos
- Transporto judėjimo kryptys
- Pagrindiniai įėjimai į pastatą
- Pagalbiniai įėjimai į pastatą
- Projektuojamos automobilių stovėjimo vietos, sklype: 90 vt. (iš jų 5 vnt - pritaikytos ŽN, 16 - elektromobilių krovimui)
- Projektuojamos automobilių stovėjimo vietos pritaikytos ŽN
- Projektuojamos elektromobilių įkrovimo vietos
- Projektuojami dviračių stovai
- Buitinių atliekų konteinerių vieta
- Projektuojama asfalto danga
- Projektuojama betoninių trinkelų danga takams

BENDROS PASTABOS:

- Sklypo plano brėžinys atliktas skaitmeninės topografinės nuotraukos pagrindu.
- Sklypo dangos ir nuolydžiai projektuojami taip, kad lietaus vanduo nebus nuvedamas į kelio griovį.
- Pravažiavimiai už sklypo ribų projektuojami / rekonstruojami atskiru projektu.

TECHINIAI RODIKLIAI:

SKLYPO BENDRAS PLOTAS	- 15997 m <sup>2</sup>
SKLYPO UŽSTATYMO PLOTAS	- 2373 m <sup>2</sup>
SKLYPO UŽSTATYMO TANKUMAS	- 14.83 %
UŽSTATYMO INTENSIVUMAS	- 13.31 %
APŽELDINTAS ŽEMĖS PLOTAS (ŽALIASIS PLOTAS)	- 41 %
PROJEKTUOJAMŲ PASTATŲ DUOMENYS:	
01 PREKYBOS PASKIRTIES PASTATAS:	
BENDRAS PLOTAS	- 2130.36 m <sup>2</sup>
PASTATO AUKŠTINGUMAS	- 8.50 m

SITUACIJOS SCHEMA

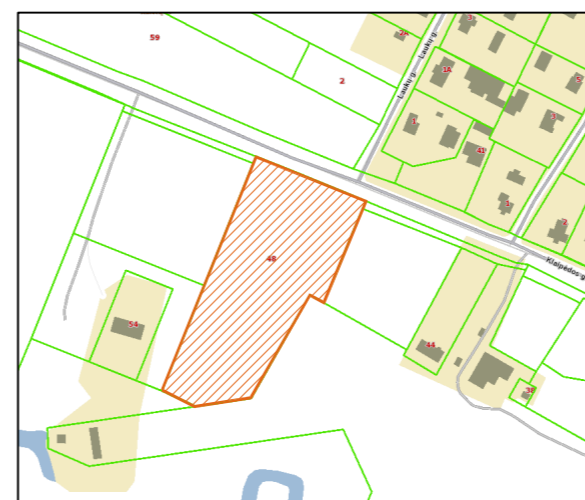

0	2022-06	Projektiniai pasiūlymai	
LAI DA	DATA	LAI DOS STATUSAS IR IŠLEIDIMO PRIEŽASTIS	
Kval. dokumento Nr.		PROGRESYVUS PROJEKTAS	STATINIO PROJEKTO PAVADINIMAS
A 947	Pareigos	Vardas, Pavardė	PREKYBOS PASKIRTIES PASTATO KLAIPĖDOS R. SAV., DOVILŲ SEN., KETVERGIŲ K., KLAIPĖDOS G. 48, STATYBOS PROJEKTAS
	PV	D. ZUBAVIČIENĖ	STATINIO NUMERIS IR PAVADINIMAS
			1. PREKYBOS CENTRAS
			BRĖŽINYS
			ŽEMĖS SKLYPAS SU GRETIMA URBANISTINE APLINKA M 1:500
			LAI DA
			0
KALBOS TRUMP.	STATYTOJAS	BRĖŽINIO INDEKSAS	LAPAS LAPŲ
LT	UAB "KLAIPĖDOS PC"	22.02.29-PP- SP-1001	1 1

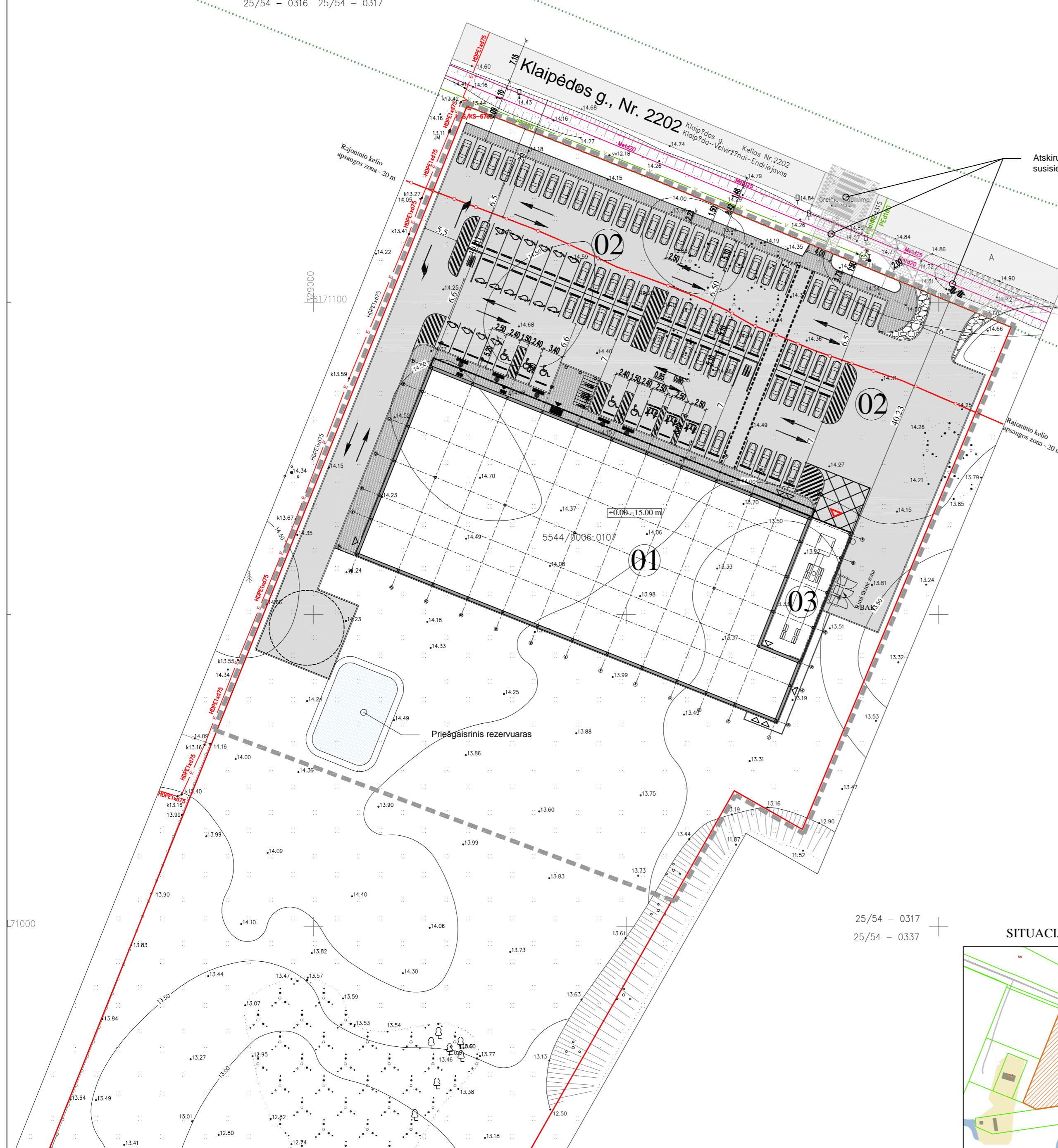

Atskiru projektu suprojektuoti susisiekimo sprendiniai už sklypo ribų

25/54 - 0316 25/54 - 0317

25/54 - 0317  
25/54 - 0337

L71000

129000  
15171100



FASADAS TARP AŠIŲ 1-13 M 1:200



FASADAS TARP AŠIŲ 13-1 M 1:200

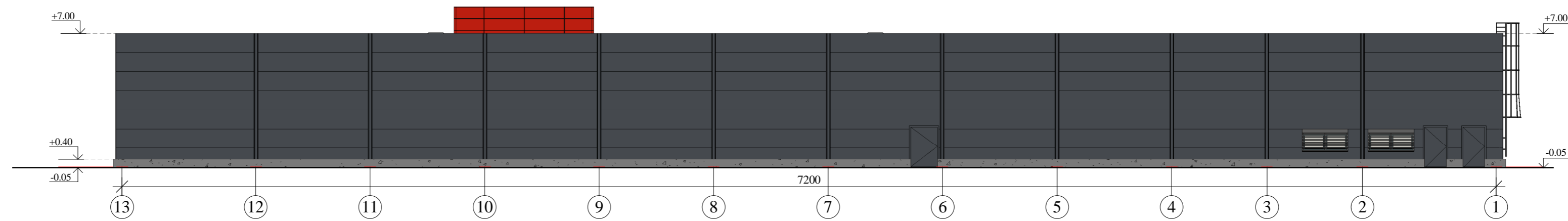

FASADAS TARP AŠIŲ A-G M 1:200

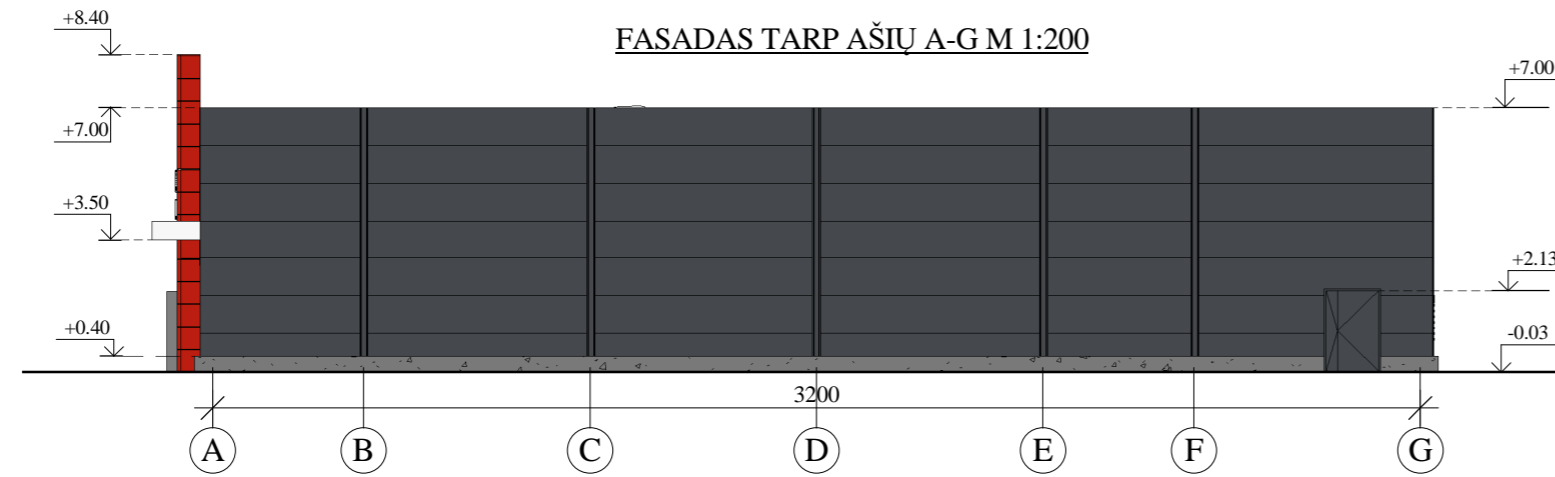

FASADAS TARP AŠIŲ G-A M 1:200

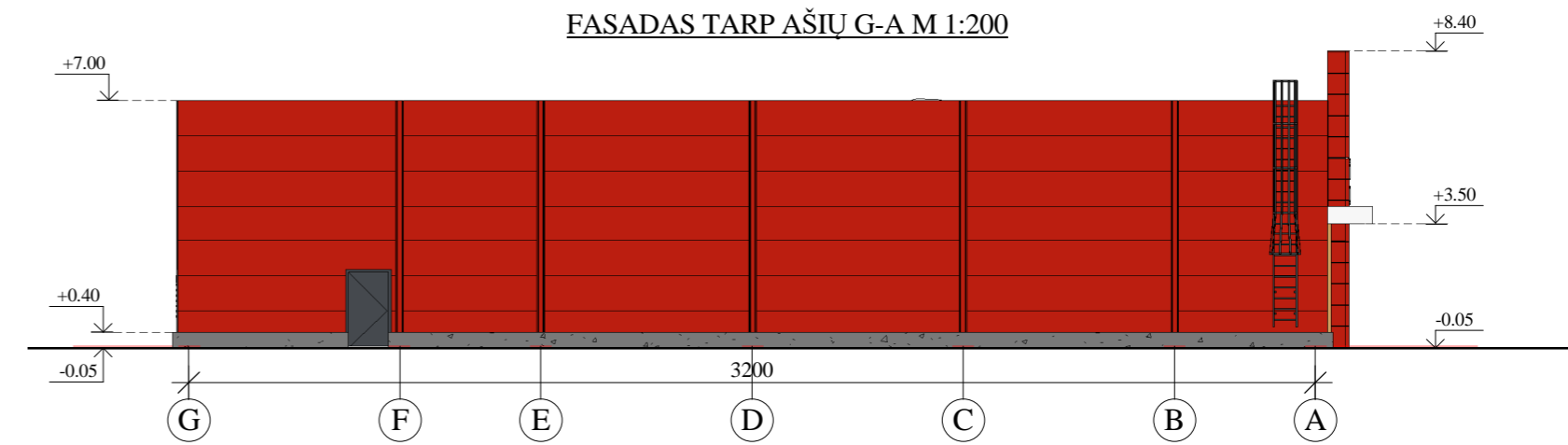



Fasadų apdailos medžiagų lentelė:

Žyma	Pavadinimas	Spalva
	Daugiasluoksnės plokštės 1000 mm aukščio	Raudona RAL 3020
	Daugiasluoksnės plokštės 1000 mm aukščio	Tamsiai pilka RAL 7024
	Aukšto slėgio laminato (HPL) plokštė, matinis paviršius	Raudona RAL 3020
	Dekoratyvinė apdaila - medžio imitacijos aliuminio lamelės. Tipas ir žingsnis derinamas DP metu	Medžio imitacijos
	Stiklas	-
	50 cm pločio stogelio kraštas iš aliuminio kompozito (Alucobond) plokštės	Balta

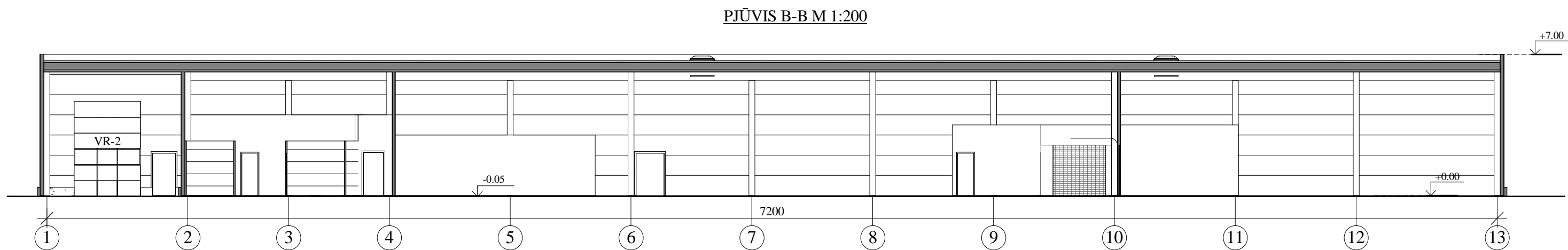
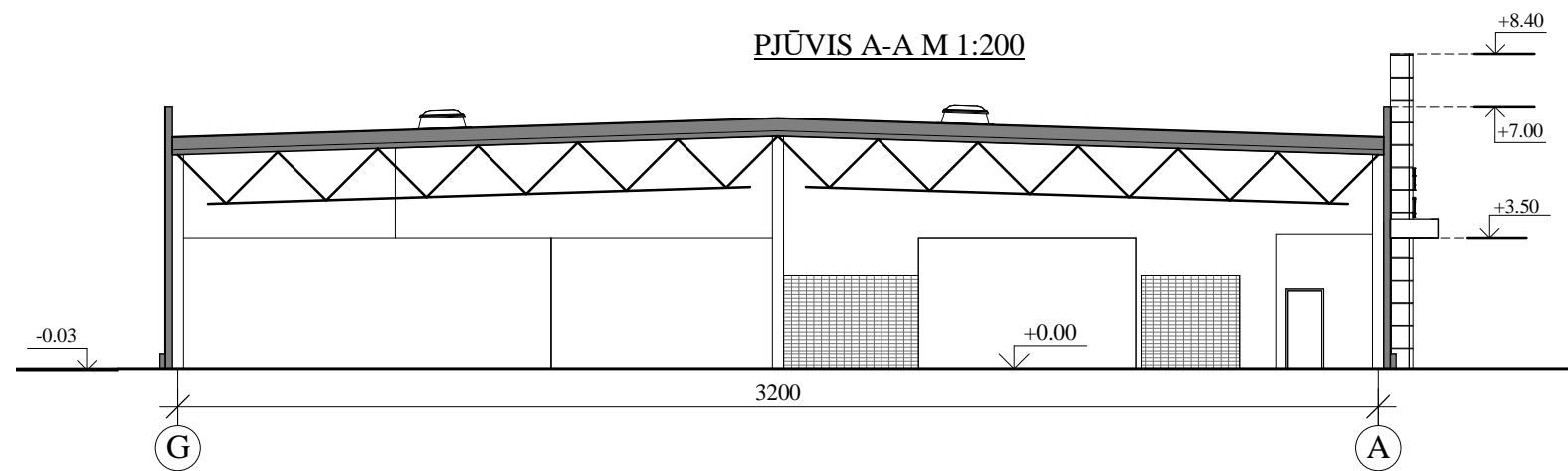
0	2022-06	Statybą leidžiančiam dokumentui (konkursui) ir statybai	
LAIDA	DATA	LAIDOS STATUSAS IR IŠLEIDIMO PRIEŽASTIS	
Kval. dokumento Nr.		PROGRESYVŪS PROJEKTAI	
		www.pprojektai.lt J.Zauerveino g. 5-7, LT-92122, Klaipėda Tel.(8-46)216071, info@pprojektai.lt	
A947	Pareigos	Vardas, Pavardė	Parašas
	PV	D.ZUBAVIČIENĖ	
	ARCH.	P.ADOMAITIS	
STATYTOJAS		BRĖŽINIO INDEKSAS	
UAB "KLAIPĖDOS PC"		22.02.29-PP-SA-2101	
KALBOS TRUMP. LT		LAPAS	LAPŲ
		1	1



0	2022-06	Statybos leidimui (konkursui) ir statybai			
LAIDA	DATA	LAIDOS STATUSAS IR IŠLEIDIMO PRIEŽASTIS			
 <b>PROGRESYVŪS PROJEKTAI</b> <a href="http://www.pprojektai.lt">www.pprojektai.lt</a> J.Zauerveino g. 5-7, LT- 92122, Klaipėda Tel.(8-46)216071, info@pprojektai.lt		STATINIO PROJEKTO PAVADINIMAS			
		PREKYBOS PASKIRTIES PASTATO KLAIPĖDOS R. SAV., DOVILŲ SEN., KETVERGIŲ K., KLAIPĖDOS G. 48, STATYBOS PROJEKTAS			
Atestato Nr.		Pareigos	Vardas, Pavardė	Parašas	
A947		PV	D.ZUBAVIČIENĖ		
		ARCH.	P.ADOMAITIS		
				STATINIO NUMERIS IR PAVADINIMAS	
				1. PREKYBOS CENTRAS	
				BRĖŽINYS	LAIDA
				PRINCIPINIAI PJŪVIAI M 1:200	0
KALBOS TRUMP.	STATYTOJAS	BRĖŽINIO INDEKSAS		LAPAS	LAPŲ
LT	UAB "KLAIPĖDOS PC"	22.02.29-PP-SA-2201		1	1

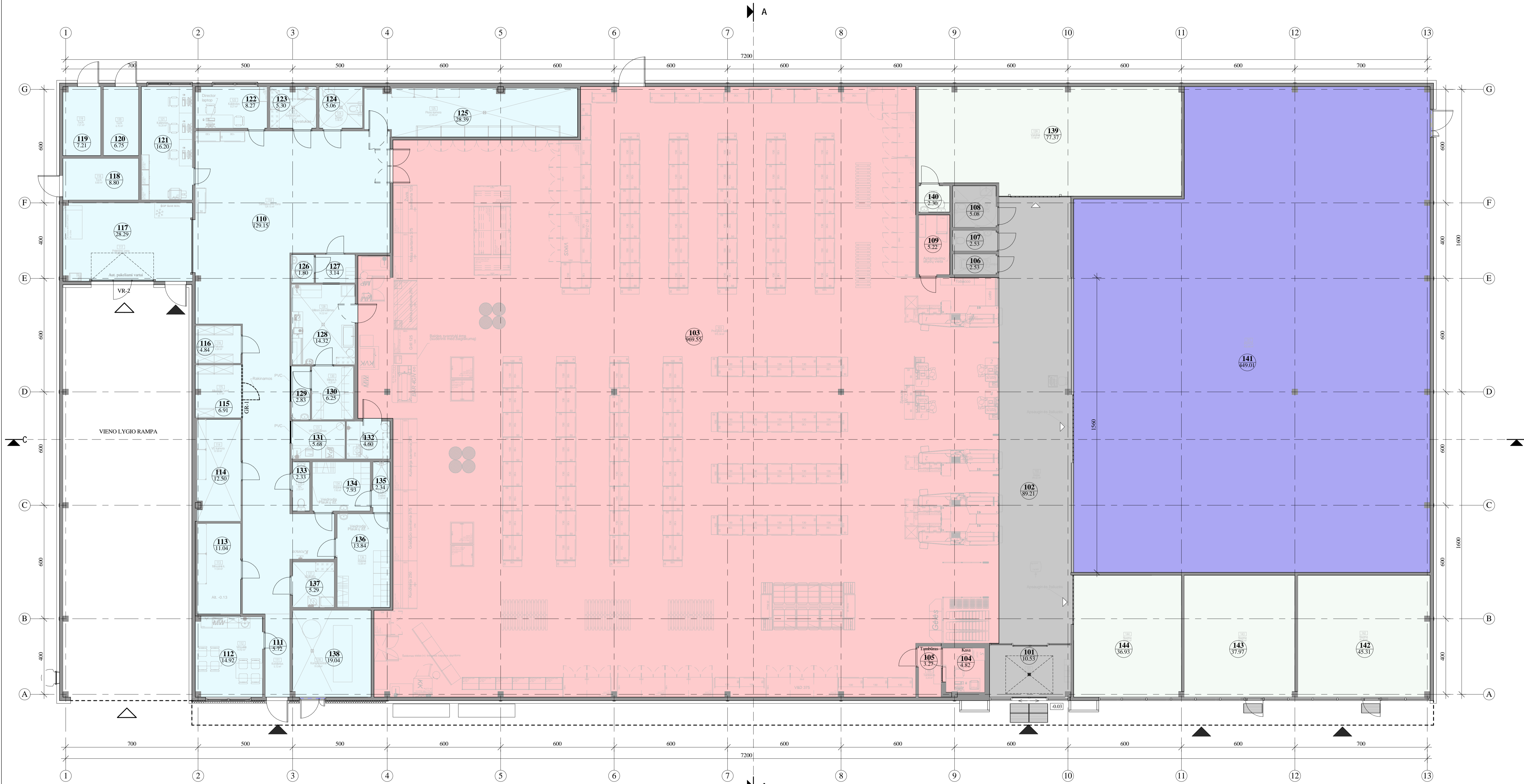

PIRMO AUKŠTO PATALPŲ EKSPLIKACIJA

Nr.	Patalpos pavadinimas	Plotas
101	Tambūras	10.53 m²
102	Holas	89.21 m²
103	Prekybos salė	969.55 m²
104	Kasa	4.82 m²
105	Tambūras	3.27 m²
106	Sulaukymo patalpa	2.53 m²
107	WC	2.53 m²
108	ŽN WC	5.08 m²
109	Serverinė	5.22 m²
110	Koridorius	129.15 m²
111	Koridorius	5.72 m²
112	Virtuvė	14.92 m²
113	Mušininė kamera	11.04 m²
114	Vaisių ir daržovių kamera	12.50 m²
115	Alkoholio sand.	6.91 m²
116	Pakuočių patalpa	4.84 m²
117	Priėmimo patalpa	28.29 m²
118	Techninė patalpa	8.80 m²
119	Techninė patalpa	7.21 m²
120	Techninė patalpa	6.75 m²
121	Kabinetas	16.20 m²
122	Kabinetas	8.27 m²

PIRMO AUKŠTO PATALPŲ EKSPLIKACIJA

Nr.	Patalpos pavadinimas	Plotas
123	Valytojos patalpa	5.30 m²
124	ŽN WC	5.06 m²
125	Pieno kamera	28.39 m²
126	WC	1.80 m²
127	Rūbinė	3.14 m²
128	Mėšos paruošimo patalpa	14.32 m²
129	Išpakavimo patalpa	2.83 m²
130	Mėšos kamera	6.25 m²
131	Vaisių ir daržovių paruošimo patalpa	5.68 m²
132	Plovykla	4.60 m²
133	WC	2.33 m²
134	Rūbinė	7.93 m²
135	Dušinė	2.34 m²
136	Rūbinė	13.84 m²
137	Skalbikla	5.29 m²
138	Kompresorinės patalpa	19.04 m²
139	Vaisinė	77.37 m²
140	WC	2.30 m²
141	Prekybos salė	449.01 m²
142	Nuoma	45.31 m²
143	Nuoma	37.97 m²
144	Nuoma	36.93 m²
		2130.36 m²

SUTARTINIAI ŽYMĖJIMAI:

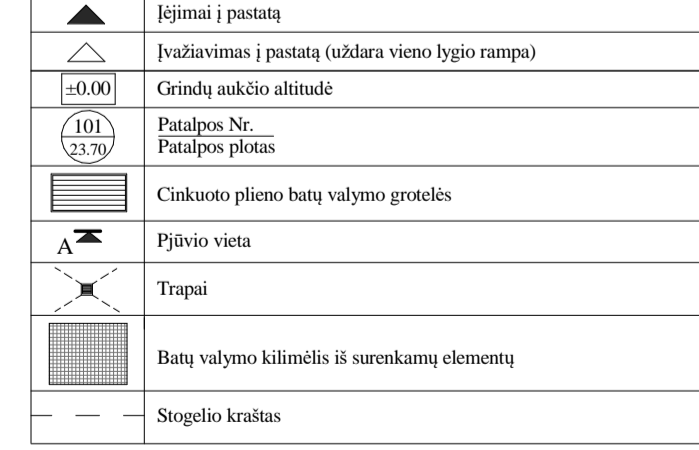

0	2022-06	Statybą leidžiančiam dokumentui (konkursui) ir statybai		
LAIDA	DATA	LAIDOS STATUSAS IR IŠLEIDIMO PRIEŽASTIS		
Kval. dokumento Nr.	PROGRESYVŲ PROJEKTAI	STATYBOS PROJEKTO PAVADINIMAS	PREKYBOS PASKIRTIES PASTATO KLAIPĖDOS R. SAV., DOVILŲ SEN., KETVERGIŲ K., KLAIPĖDOS G. 48. STATYBOS PROJEKTAS	
A947	PV	Pareigos	Vardas, Pavardė	PARAŠAS
	ARCH.	D.ZUBAVIČENĖ	P.ADOMAITIS	
KALBOS TRUMP.	STATYTOJAS	BRĖŽINYS	BRĖŽINIO INDEKSAS	LAPAS LAPŲ
LT	UAB "KLAIPĖDOS PC"	PIRMO AUKŠTO PLANAS M 1:100	22.02.29-PP-SA-2501	1 1