

STATINIO PROJEKTO PAVADINIMAS:	BLOKUOTŲ DAUGIABUČIŲ GYVENAMŲJŲ NAMŲ RAGAINĖS G. 15 IR RAGAINĖS G. 17, KLAIPĖDA, KLAIPĖDOS M. SAV., STATYBOS PROJEKTAS
STATYBOS VIETA:	RAGAINĖS G. 15 (KAD. NR. 2101/0039:1296) IR RAGAINĖS G. 17 (KAD. NR. 2101/0039:1306) KLAIPĖDA, KLAIPĖDOS M. SAV.
STATYBOS RŪŠIS:	NAUJA STATYBA
STATINIO NAUDOJIMO PASKIRTIS:	GYVENAMOSIOS PASKIRTIES (TRIJŲ IR DAUGIAU BUTŲ (DAUGIABUTIS)) PASTATAS
STATINIO KATEGORIJA	NEYPATINGAS
STATINIO PROJEKTO ETAPAS:	PROJEKTINIAI PASIŪLYMAI
BYLOS ŽYMUO:	PP
BYLOS LAIDOS ŽYMUO:	0
BYLOS IŠLEIDIMO DATA:	2022
STATINIO PROJEKTO DALIS:	PROJEKTINIAI PASIŪLYMAI (PP)
STATINIO PROJEKTO NUMERIS:	202110-01-PP



PROJEKTO RENGĖJAS:

DANĖS PROJEKTAI
UŽDAROJI AKCINĖ BENDROVĖ

Įmonės kodas 301033579, PVM mokėtojo kodas LT100004768116

Adresas: Turgaus g. 37-5, Klaipėda, Tel. 8-620-76751,
el.p. daneprojektai@gmail.com, www.daneprojektai.lt

DIREKTORIUS:

VALENTINAS LUCENKO

PROJEKTO VADOVAS:

VALENTINAS LUCENKO, ATESTATO NR. 2125

ARCHITEKTAS:

VALENTINAS LUCENKO, ATESTATO NR. 2125

STATYTOJAS:

UAB FORCE PALACE

**PROJEKTO
PAVADINIMAS**

BLOKUOTŲ DAUGIABUČIŲ GYVENAMŲJŲ NAMŲ RAGAINĖS G. 15 IR RAGAINĖS G. 17,
KLAIPĖDA, KLAIPĖDOS M. SAV., STATYBOS PROJEKTAS

STATYBOS VIETA

RAGAINĖS G. 15 (KAD. NR. 2101/0039:1296) IR RAGAINĖS G. 17 (kad. Nr. 2101/0039:1306)
KLAIPĖDA, KLAIPĖDOS M. SAV.

ETAPAS

PROJEKTINIAI PASIŪLYMAI

PROJEKTINIO PASIŪLYMO SUDĖTIES ŽINIARAŠTIS

	DALIS	LAPŲ SK.	PAVADINIMAS
RINKMENOS NR.1	PP	1	Titulinis lapas
		1	Projektinio pasiūlymo sudėties žiniaraštis
		3	Aiškinamasis raštas
		1	Sklypo planas M 1 : 500
		8	Aukštų planai M 1 : 100
		12	Fasadai M 1:100
		2	Stogo aukšto planas
		4	Pjūviai M 1 : 100
		4	Vizualizacijos

Sudarė: projekto vadovas



Valentinas Lucenko

PROJEKTINIŲ PASIŪLYMŲ AIŠKINAMASIS RAŠTAS

Projektiniai pasiūlymai yra vienas iš dokumentų, kuriuo vadovaujantis bus rengiamas techninis projektas.

1. BENRIEJI DUOMENYS

1.1. Objekto pavadinimas.

Blokuotų daugiabučių gyvenamųjų namų Ragainės g. 15 ir Ragainės g. 17, Klaipėda, Klaipėdos m. sav. statybos projektas.

1.2. Statinio statybos vieta.

Sklypai, kuriuose planuojami daugiabučiai yra Klaipėdos mieste, Ragainės g.15 (sklypo kad. Nr. 2101/0039:1296) ir Ragainės g. 17 (sklypo kad. Nr. 2101/0039:1306).

1.3. Statytojas (Užsakovas)

UAB Force Palace, Ragainės g. 12-3, LT-92196 Klaipėda, įmonės kodas 300039198, el. p. force.palace@gmail.com

1.4. Projektuotojas

Projektinius pasiūlymus parengė UAB "Danės projektai", Turgaus g. 37-5, Klaipėda, el.p. danesprojektai@gmail.com

Projekto vadovas - Valentinas Lucenko, kvalifikacijos atestato Nr. A2125, architektė – Rūta Sendrauskienė.

1.5. Statybos rūšis.

Vadovaujantis STR 01.01.08:2002, punktu 7.1., statybos rūšis yra naujo statinio statyba.

1.6. Statinio paskirtis.

Gyvenamosios paskirties (trijų ir daugiau butų (daugiabučiai) pastatai – skirti gyventi trims šeimoms ir daugiau (STR 1.01.03:2017 „Statinių klasifikavimas“ p. 6.3).

1.7. Statinio kategorija.

Naypatingasis statinys (pagal STR 1.01.03:2017).

1.8. Statinio techniniai ir paskirties rodikliai.

Sklypas Ragainės g.15 (kad. nr. 2101/0039:1296)		
Sklypo plotas	m ²	4965
Sklypo užstatymo plotas	m ²	1017
Sklypo užstatymo tankumas	%	20
Sklypo užstatymo intensyvumas	%	58

Projektuojamas daugiabutis gyvenamasis namas Nr. A		
Bendras plotas	m ²	1622.15
Naudingas plotas	m ²	1475.09
Pastato tūris	m ³	7230
Aukštų skaičius	vnt.	4
Pastato aukštis	m	14.00
Butų skaičius pastate	vnt.	31
Pastato užimtas žemės plotas	m ²	540

Projektuojamas daugiabutis gyvenamasis namas Nr. B		
Bendras plotas	m ²	1262.73
Naudingas plotas	m ²	1164.79
Pastato tūris	m ³	5880
Aukštų skaičius	vnt.	4
Pastato aukštis	m	14.00
Butų skaičius pastate	vnt.	27
Pastato užimtas žemės plotas	m ²	477

Sklypas Ragainės g.17 (kad. nr. 2101/0039:1306)		
Sklypo plotas	m ²	5326
Sklypo užstatymo plotas	m ²	1087
Sklypo užstatymo takumas	%	20
Sklypo užstatymo intensyvumas	%	57

Projektuojamas daugiabutis gyvenamasis namas Nr. A		
Bendras plotas	m ²	1627.51
Naudingas plotas	m ²	1480.45
Pastato tūris	m ³	7140
Aukštų skaičius	vnt.	4
Butų skaičius pastate	vnt.	31
Pastato aukštis	m	14.00
Pastato užimtas žemės plotas	m ²	577

Projektuojamas daugiabutis gyvenamasis namas Nr. B		
Bendras plotas	m ²	1552.10
Naudingas plotas	m ²	1421.08
Pastato tūris	m ³	6860
Aukštų skaičius	vnt.	4
Pastato aukštis	m	14.00
Butų skaičius pastate	vnt.	31
Pastato užimtas žemės plotas	m ²	510

Bendras blokuotų daugiabučių gyvenamųjų namų plotas 6064,49 m². Statinių energetinė klasė numatoma A++.

2. TRUMPAS PROJEKTINIŲ PASIŪLYMŲ APRAŠYMAS

Sklypo sprendiniai.

Sklypai, kuriame projektuojami pastatai yra Klaipėdos šiaurinėje miesto dalyje. Parengti projektiniai pasiūlymai atitinka galiojančius detaliojo plano reglamentus.



1 pav. situacijos schema. Prieiga per https://www.regia.lt/map/klaipedos_m?lang=0

Privažiavimai prie pastatų orientuoti vakarinėje ir šiaurinėse sklypo dalyse pusėje, kiemo ir pėsčiųjų takų danga numatoma iš betoninių trinkelio.

Ragainės g. 15 - numatomos 73 vnt automobilių stovėjimo vietos, iš jų 3 pritaikytos žmonėms su negalia (ŽN)

Ragainės g. 17 - numatoma 80 automobilių stovėjimo vietų, iš jų taip pat 3 pritaikytos ŽN.

Projektuojamos vaikų žaidimo aikštelės, pasyvaus poilsio aikštelė, sporto aikštelė.

Pastačius pastatus ir įrengus inžinerines komunikacijas, sklypo aplinką numatoma sutvarkyti apželdinant veja, žemaūgiais želdiniais, medžiais.

Pastatų architektūra

Projektuojami namai šiuolaikinės, modernios architektūros, išlaikoma vieninga koncepcija su kitais, šalia esančiais pastatais (spalviškumas, medžiagiškumas). Numatomi sublokuoti daugiabučiai namai atskiromis laiptinėmis, daiktadėžių laikymo vietos (po 18 vnt. sklype). Pirmo aukšto patalpoms projektuojamos medinės terasos.

Gretimuose sklypuose dominuoja Gyvenamosios teritorijos ir sparčiai yra statomi daugiabučių gyvenamųjų namų pastatai.



2-3 pav. statomo/-ų daugiabučio/-ų gyvenamojo/-ų namo/-ų vizualizacija

Inžineriniai tinklai

Inžinerinių tinklų prijungimas sprendžiamas techninio projekto rengimu metu pagal inžinerinių tinklų prisijungimo sąlygas. Projektuojamų namų vandentiekis, nuotekos bei paviršinės nuotekos jungsis prie miesto komunikacijų, elektros tinklai prie esamų el. tinklų. Pastatai numatomi šildyti iš centralizuotų miesto tinklų. Buitinėmis atliekomis rūpinsis vietinė atliekų tvarkymo įmonė, pasirašius sutartį.

Techninio projekto sprendiniais būtina užtikrinti, kad nebus pažeisti gretimų žemės sklypų savininkų interesai.

Sudarė: projekto vadovas



Valentinas Lucenko

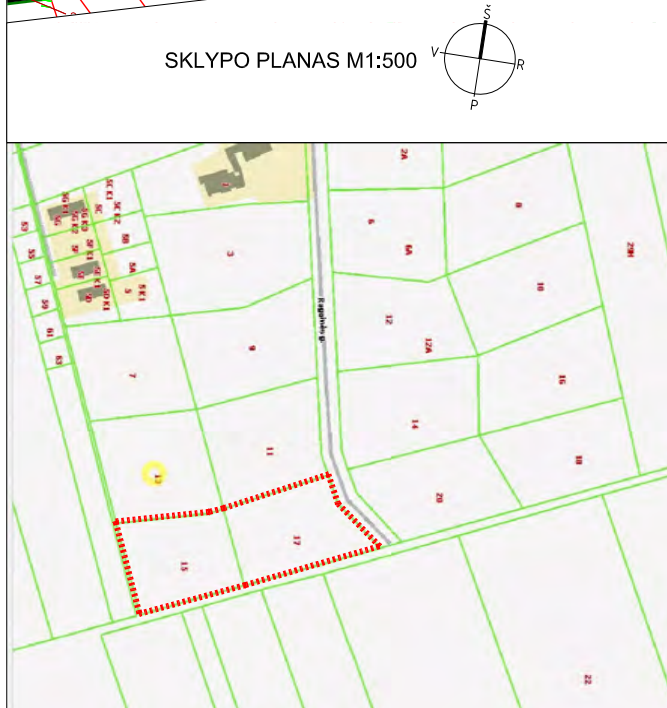
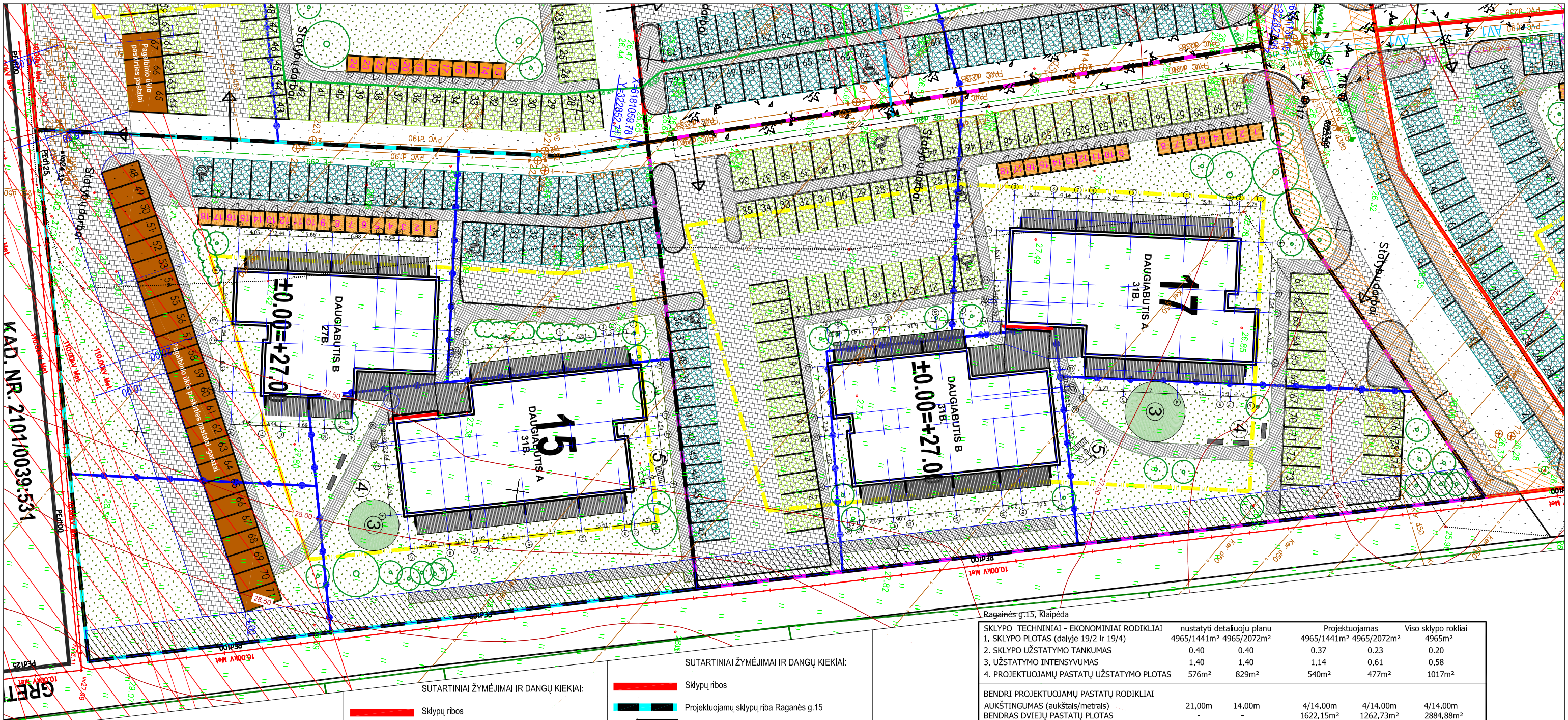

- SUTARTINIAI ŽYMĖJIMAI IR DANGŲ KIEKIAI:**
- Sklypų ribos
 - Projektuojamų sklypų riba Raganės g.17
 - 17 Projektuojamas daugiabutis gyvenamasis namas
 - 80 Projektuojamos automobilių stovėjimo vietos 80vnt. (Raganės g.17)
 - 80 Automobilių stovėjimo vietos pritaikytos ŽN (3vnt.)
 - 80 Projektuojama kiemo danga - betoninės trinkelės
 - 80 Projektuojami žemaūgiai želdiniai
 - 80 Projektuojama veja
 - 80 Projektuojama vaikų žaidimo aikštelė
 - 80 Projektuojama pasyvaus poilsio aikštelė
 - 80 Projektuojama sporto aikštelė paaugliams
 - 80 Statybos riba nustatyta detaliuoju planu
 - 80 Skirtingų režimų riba
 - 80 Pėsčiųjų takų danga - betoninės trinkelės
 - 80 Projektuojami medžiai
 - 80 Projektuojamos medinės terasos
 - 80 Projektuojama daiktadėžių laikymo vieta
 - 80 Projektuojami pagalbinio ūkio paskirties pastatai
- SUTARTINIAI ŽYMĖJIMAI IR DANGŲ KIEKIAI:**
- 15 Projektuojamas daugiabutis gyvenamasis namas
 - 73 Projektuojamos automobilių stovėjimo vietos 73vnt. (Raganės g.15)
 - 73 Automobilių stovėjimo vietos pritaikytos ŽN (3vnt.)
 - 73 Projektuojama kiemo danga - betoninės trinkelės
 - 73 Projektuojami žemaūgiai želdiniai
 - 73 Projektuojama veja
 - 73 Projektuojama vaikų žaidimo aikštelė
 - 73 Projektuojama pasyvaus poilsio aikštelė
 - 73 Projektuojama sporto aikštelė paaugliams
 - 73 Statybos riba nustatyta detaliuoju planu
 - 73 Skirtingų režimų riba
 - 73 Pėsčiųjų takų danga - betoninės trinkelės
 - 73 Projektuojami medžiai
 - 73 Projektuojamos medinės terasos
 - 73 Projektuojama daiktadėžių laikymo vieta
 - 73 Projektuojami pagalbinio ūkio paskirties pastatai

Raganės g.15, Klaipėda

SKLYPO TECHNINIAI - EKONOMINIAI RODIKLIAI	nustatyti detaliuoju planu	Projektuojamas	Viso sklypo rodikliai
1. SKLYPO PLOTAS (dalyje 19/2 ir 19/4)	4965/1441m ² 4965/2072m ²	4965/1441m ² 4965/2072m ²	4965m ²
2. SKLYPO UŽSTATYMO TANKUMAS	0.40 0.40	0.37 0.23	0.20
3. UŽSTATYMO INTENSIVUMAS	1.40 1.40	1.14 0.61	0.58
4. PROJEKTUOJAMŲ PASTATŲ UŽSTATYMO PLOTAS	576m ² 829m ²	540m ² 477m ²	1017m ²
BENDRI PROJEKTUOJAMŲ PASTATŲ RODIKLIAI			
AUKŠTINGUMAS (aukštai/metrais)	21,00m 14,00m	4/14,00m 4/14,00m	4/14,00m
BENDRAS DVIEJŲ PASTATŲ PLOTAS	-	1622,15m ² 1262,73m ²	2884,88m ²

Raganės g.17, Klaipėda

SKLYPO TECHNINIAI - EKONOMINIAI RODIKLIAI	nustatyti detaliuoju planu	Projektuojamas	Viso sklypo rodikliai
1. SKLYPO PLOTAS (dalyje 15/1 ir 15/3)	5326/1847m ² 5326/1817m ²	5326/1847m ² 5326/1817m ²	5326m ²
2. SKLYPO UŽSTATYMO TANKUMAS	0.40 0.40	0.31 0.28	0.20
3. UŽSTATYMO INTENSIVUMAS	1.40 1.40	0.87 0.80	0.57
4. PROJEKTUOJAMŲ PASTATŲ UŽSTATYMO PLOTAS	739m ² 726m ²	577m ² 510m ²	1087m ²
BENDRI PROJEKTUOJAMŲ PASTATŲ RODIKLIAI			
AUKŠTINGUMAS (aukštai/metrais)	14,00m 21,00m	4/14,00m 4/14,00m	4/14,00m
BENDRAS DVIEJŲ PASTATŲ PLOTAS	-	1627,51m ² 1552,10m ²	3179,61m ²

KVAL. PATV. DOK. NR.



Danės g. 6, 403 kab., Klaipėda
tel. 861231413, 862078751
email: danesprojekta@gmail.com

STATINIO PROJEKTO PAVADINIMAS

BLOKUOTŲ DAUGIABUČIŲ GYVENAMŲJŲ NAMŲ, RAGAINĖS G.15.17, KLAIPĖDOS M. SAV., STATYBOS PROJEKTAS

STATINIO NR. IR PAVADINIMAS

DAUGIABUTIS GYVENAMASIS NAMAS

PAREIGOS	VARDAS, PAVARDĖ	PARAŠAS	DOKUMENTO PAVADINIMAS	Laida
A2125	PV	V.LUCENKO	SKLYPO PLANAS M1:500	0
A2125	ARCH	V.LUCENKO		
LT	STATYTOJAS		DOKUMENTO ŽYMUO	Lapas Lapų
	UAB "FORCE PALACE" su projektiniais sprendimais susipažinau ir tvirtinu:		202110-01-PP-SP_B - 1	1 1

PIRMO AUKŠTO PLANAS

NORTH

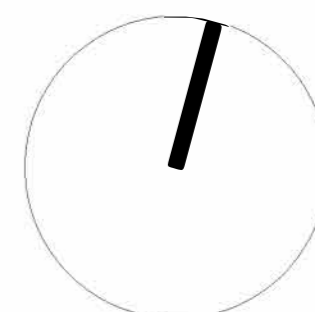

Pirmo aukšto patalpų žiniaraštis DAUGIABUTIS A		
Nr.	Pavadinimas	Plotas
	Laiptinė	11.45 m ²
	Koridoriai	32.09 m ²
	Tambūras	4.48 m ²
	Pagalbinė patalpa	2.13 m ²
	Elektros skydinė	5.69 m ²
	Šilumos punkto ir vandens įvado vieta	5.64 m ²
A-011 kamb. butas	01 Holas	4.16 m ²
	02 WC	5.56 m ²
	03 Virtuvė/Svetainė	22.92 m ²
	Buto plotas Viso	32.64 m²
A-012 kamb. butas	01 Holas	4.70 m ²
	02 WC	4.59 m ²
	03 Miegamasis	10.68 m ²
	04 Virtuvė/Svetainė	22.85 m ²
	Buto plotas Viso	42.83 m²
A-011 kamb. butas	01 Holas	3.53 m ²
	02 WC	5.07 m ²
	03 Miegamasis	11.91 m ²
	04 Miegamasis	11.43 m ²
	05 Virtuvė/Svetainė	23.77 m ²
	Buto plotas Viso	59.71 m²
A-042 kamb. butas	01 Holas	5.08 m ²
	02 WC	4.57 m ²
	03 Miegamasis	11.29 m ²
	04 Virtuvė/Svetainė	22.30 m ²
	Buto plotas Viso	43.24 m²
A-052 kamb. butas	01 Holas	4.66 m ²
	02 WC	4.60 m ²
	03 Miegamasis	10.78 m ²
	04 Virtuvė/Svetainė	22.85 m ²
	Buto plotas Viso	42.89 m²
A-062 kamb. butas	01 Holas	5.04 m ²
	02 WC	4.59 m ²
	03 Miegamasis	10.71 m ²
	04 Virtuvė/Svetainė	23.53 m ²
	Buto plotas Viso	43.87 m²
A-073 kamb. butas	01 Holas	4.43 m ²
	02 WC	6.17 m ²
	03 Miegamasis	12.36 m ²
	04 Miegamasis	11.63 m ²
	05 Virtuvė/Svetainė	29.70 m ²
	Buto plotas Viso	64.09 m²
Bendras butų plotas		1475.09m²
Bendras pastato plotas		1622.15m²

Pirmo aukšto patalpų žiniaraštis DAUGIABUTIS B		
Nr.	Pavadinimas	Plotas
	Laiptinė	11.00 m ²
	Koridoriai	20.00 m ²
	Tambūras	4.48 m ²
	Pagalbinė patalpa	2.13 m ²
	Elektros skydinė	5.69 m ²
	Šilumos punkto ir vandens įvado vieta	5.64 m ²
B-011 kamb. butas	01 Virtuvė/Svetainė	21.03 m ²
	02 WC	4.59 m ²
	03 Miegamasis	10.19 m ²
	Buto plotas Viso	35.81 m²
B-022 kamb. butas	01 Virtuvė/Svetainė	22.02 m ²
	02 WC	4.80 m ²
	03 Miegamasis	10.62 m ²
	Buto plotas Viso	37.44 m²
B-032 kamb. butas	01 Holas	2.93 m ²
	02 WC	4.02 m ²
	03 Miegamasis	9.56 m ²
	04 Virtuvė/Svetainė	22.77 m ²
	Buto plotas Viso	39.28 m²
B-042 kamb. butas	01 Virtuvė/Svetainė	20.32 m ²
	02 WC	4.84 m ²
	03 Miegamasis	10.53 m ²
	Buto plotas Viso	35.69 m²
B-052 kamb. butas	01 Virtuvė/Svetainė	21.91 m ²
	02 WC	4.67 m ²
	03 Miegamasis	10.53 m ²
	Buto plotas Viso	37.11 m²
B-063 kamb. butas	01 Holas	4.36 m ²
	02 WC	5.84 m ²
	03 Miegamasis	10.98 m ²
	04 Miegamasis	12.80 m ²
	05 Virtuvė/Svetainė	27.19 m ²
	Buto plotas Viso	61.17 m²
Bendras butų plotas		1164.79m²
Bendras pastato plotas		1262.73m²

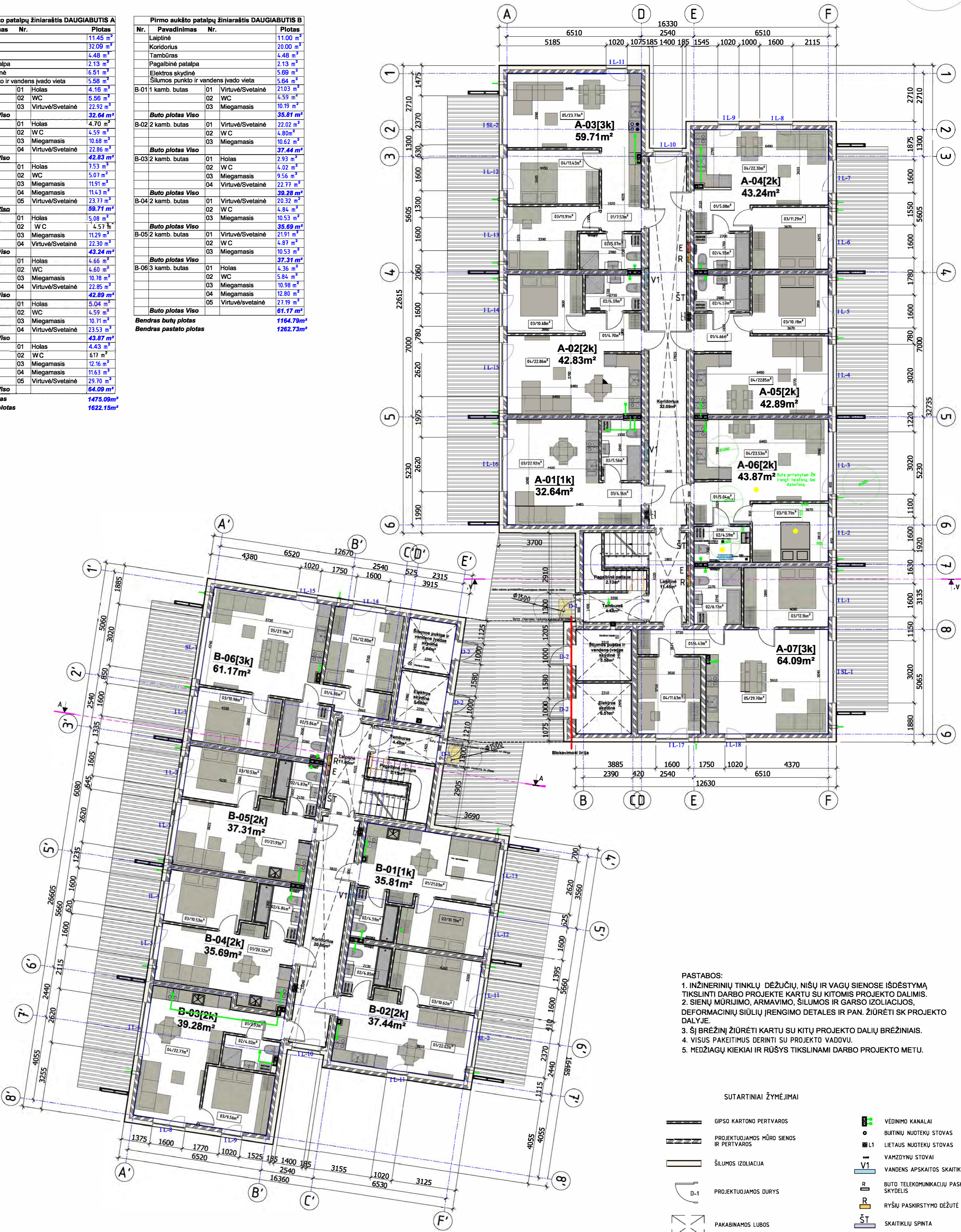

- PASTABOS:
1. INŽINERINIŲ TINKLŲ DĖŽUČIŲ, NIŠŲ IR VAGŲ SIENOSE IŠDĖSTYMA TIKSLINTI DARBO PROJEKTE KARTU SU KITOMIS PROJEKTO DALIMIS.
 2. SIENŲ MŪRIJIMO, ARMAVIMO, ŠILUMOS IR GARSO IZOLIACIJOS, DEFORMACINIŲ SIŪLIŲ ĮRENGIMO DETALES IR PAN. ŽIŪRĖTI SK PROJEKTO DALYJE.
 3. ŠĮ BRĖŽINĮ ŽIŪRĖTI KARTU SU KITŲ PROJEKTO DALIŲ BRĖŽINIAIS.
 4. VISUS PAKĖITIMUS DERINTI SU PROJEKTO VADOVU.
 5. MEDŽIAGŲ KIEKIAI IR RŪŠYS TIKSLINAMI DARBO PROJEKTO METU.

SUTARTINIAI ŽYMĖJIMAI

- | | | | |
|--|---|--|--|
| | GIPSO KARTONO PERTVAROS | | VĒDINIMO KANALAI |
| | PROJEKTUOJAMOS MŪRO SIENOS IR PERTVAROS | | BUTINIŲ NUOTEKŲ STOVAS |
| | ŠILUMOS IZOLIACIJA | | LĒTUS NUOTEKŲ STOVAS |
| | PROJEKTUOJAMOS DURYS | | VAMZDYNŲ STOVAI |
| | D-1 | | VANDENS APSKAITOS SKAITIKLIŲ SPINTA |
| | PAKABINAMOS LUBOS | | BUTO TELEKOMUNIKACIJŲ PASKIRSTYMO SKYDELIS |
| | L-K | | RYŠIŲ PASKIRSTYMO DĖŽUTĖ |
| | | | ŠT |
| | | | SKAITIKLIŲ SPINTA |
| | | | ŠT |
| | | | BUTO KOLEKTORINĖ SPINTELĖ |
| | | | ELEKTROS KABELIŲ NIŠA |
| | | | BUTO 0,23kV PASKIRSTYMO SKYDAS |
| | | | Mechaninis oro padavimas |

Pastaba:
Butas Nr.A-06 ir butas Nr.B-01, B-07 pritaikyti ŽN



KVAL. PATV. DOK. NR.	STATINIO PROJEKTO PAVADINIMAS: BLOKUOTŲ DAUGIABUČIŲ GYVENAMŲJŲ NAMŲ, RAGAINĖS A.15 IR G.17 KLAIPĖDOJE M. SAV. STATYBOS PROJEKTAS			Laida
	STATINIO NR. IR PAVADINIMAS: RAGAINĖS G.15, KLAIPĖDA DAUGIABUTIS GYVENAMASIS NAMAS A IR B			
A2125	PV	V. LUCENKO	PIRMO AUKŠTO PLANAS	
A2125	ARCH	V. LUCENKO		
BK0300917	ARCH	R. SENDRAUSKIENĖ	DOKUMENTO ŽYMUO	
LT	STATYTOJAS	UAB "FORCE PALACE" su projekto sprendimais susipažinai ir tvirtinu:	202110-01-PP-SA_B-1	Lapas Lapų
			1	1

ANTRO AUKŠTO PLANAS

NORTH

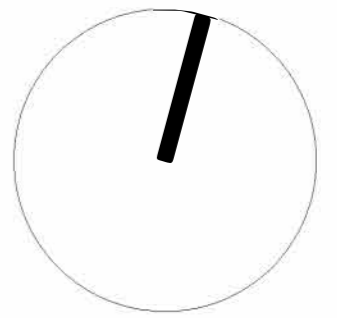

Pirmo aukšto patalpų žiniaraštis DAUGIABUTIS A			
Nr.	Pavadinimas	Nr.	Plotas
	Laiptinė		8.14 m ²
	Koridorius		32.09 m ²
A-081 kamb. butas	01 Holas		4.16 m ²
	02 WC		5.50 m ²
	03 Virtuvė/Svetainė		22.92 m ²
	04 Miegamasis		7.94 m ²
	Buto plotas Viso		32.58 m²
A-092 kamb. butas	01 Holas		4.74 m ²
	02 WC		4.56 m ²
	03 Miegamasis		10.68 m ²
	04 Virtuvė/Svetainė		22.80 m ²
	Buto plotas Viso		42.78 m²
A-103 kamb. butas	01 Holas		7.53 m ²
	02 WC		5.05 m ²
	03 Miegamasis		11.91 m ²
	04 Miegamasis		11.75 m ²
	05 Virtuvė/Svetainė		23.77 m ²
	Buto plotas Viso		60.01 m²
A-112 kamb. butas	01 Holas		5.08 m ²
	02 WC		4.45 m ²
	03 Miegamasis		11.29 m ²
	04 Virtuvė/Svetainė		22.30 m ²
	05 Lodžija		5.13 m ²
	Buto plotas Viso		48.35 m²
A-122 kamb. butas	01 Holas		4.67 m ²
	02 WC		4.57 m ²
	03 Miegamasis		10.78 m ²
	04 Virtuvė/Svetainė		22.92 m ²
	05 Lodžija		9.93 m ²
	Buto plotas Viso		52.77 m²
A-132 kamb. butas	01 Holas		5.04 m ²
	02 WC		4.56 m ²
	03 Miegamasis		10.71 m ²
	04 Virtuvė/Svetainė		23.50 m ²
	05 Lodžija		6.53 m ²
	Buto plotas Viso		50.34 m²
A-142 kamb. butas	01 Holas		4.07 m ²
	02 WC		4.07 m ²
	03 Miegamasis		9.95 m ²
	04 Virtuvė/Svetainė		29.45 m ²
	05 Lodžija		6.29 m ²
	Buto plotas Viso		53.83 m²
A-152 kamb. butas	01 Holas		3.24 m ²
	02 WC		4.02 m ²
	03 Miegamasis		9.47 m ²
	04 Virtuvė/Svetainė		17.39 m ²
	05 Lodžija		7.16 m ²
	Buto plotas Viso		41.28 m²
	Bendras butų plotas		1475.09m²
	Bendras pastato plotas		1622.15m²

Pirmo aukšto patalpų žiniaraštis DAUGIABUTIS B			
Nr.	Pavadinimas	Nr.	Plotas
	Laiptinė		7.34 m ²
	Koridorius		20.00 m ²
B-071 kamb. butas	01 Virtuvė/Svetainė		21.03 m ²
	02 WC		4.59 m ²
	03 Miegamasis		10.19 m ²
	04 Lodžija		7.94 m ²
	Buto plotas Viso		43.75 m²
B-082 kamb. butas	01 Virtuvė/Svetainė		22.02 m ²
	02 WC		4.80 m ²
	03 Miegamasis		10.62 m ²
	04 Lodžija		8.02 m ²
	Buto plotas Viso		45.46 m²
B-091 kamb. butas	01 Holas		2.93 m ²
	02 WC		4.02 m ²
	03 Miegamasis		9.56 m ²
	04 Virtuvė/Svetainė		22.77 m ²
	Buto plotas Viso		39.28 m²
B-102 kamb. butas	01 Virtuvė/Svetainė		20.32 m ²
	02 WC		4.84 m ²
	03 Miegamasis		10.53 m ²
	Buto plotas Viso		35.69 m²
B-112 kamb. butas	01 Virtuvė/Svetainė		21.91 m ²
	02 WC		4.87 m ²
	03 Miegamasis		10.53 m ²
	Buto plotas Viso		37.31 m²
B-123 kamb. butas	01 Holas		3.66 m ²
	02 WC		5.84 m ²
	03 Miegamasis		10.98 m ²
	04 Miegamasis		12.03 m ²
	05 Virtuvė/Svetainė		26.90 m ²
	Buto plotas Viso		59.41 m²
B-132 kamb. butas	01 Holas		4.63 m ²
	02 WC		4.16 m ²
	03 Miegamasis		12.66 m ²
	04 Virtuvė/Svetainė		23.68 m ²
	Buto plotas Viso		45.13 m²
	Bendras butų plotas		1164.79m²
	Bendras pastato plotas		1262.73m²

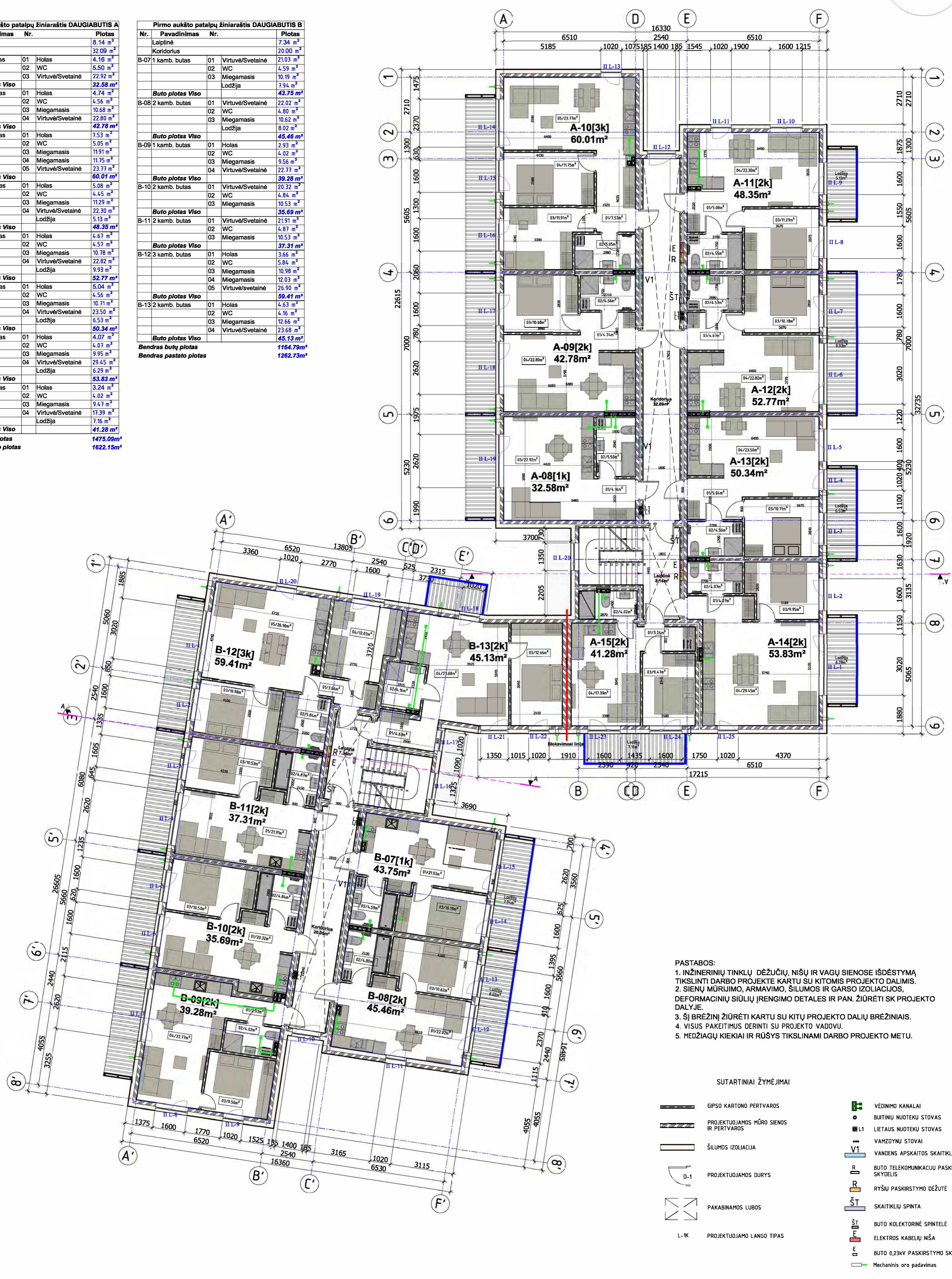

- PASTABOS:
1. INŽINERINIŲ TINKLŲ DĖŽUČIŲ, NIŠŲ IR VAGŲ SIENOSE IŠDĖSTYMA TIKSLINTI DARBO PROJEKTE KARTU SU KITOMIS PROJEKTO DALIMIS.
 2. SIENŲ MŪRIJIMO, ARMAVIMO, ŠILUMOS IR GARSO IZOLIACIJOS, DEFORMACINIŲ SIŪLIŲ ĮRENGIMO DETALES IR PAN. ŽIŪRĖTI SK PROJEKTO DALYJE.
 3. ŠĮ BRĖŽINĮ ŽIŪRĖTI KARTU SU KITŲ PROJEKTO DALIŲ BRĖŽINIAIS.
 4. VISUS PAKĖITIMUS DERINTI SU PROJEKTO VADOVU.
 5. MEDŽIAGŲ KIEKIAI IR RŪŠYS TIKSLINAMI DARBO PROJEKTO METU.

SUTARTINIAI ŽYMĖJIMAI

	GIPSO KARTONO PERTVAROS		VĖDINIMO KANALAI
	PROJEKTUOJAMOS MŪRO SIENOS IR PERTVAROS		BUTINIŲ NUOTEKŲ STOVAS
	ŠILUMOS IZOLIACIJA		L1 LIETAVS NUOTEKŲ STOVAS
	PROJEKTUOJAMOS DURYS		V1 VANDENS APSKAITOS SKAITIKLIŲ SPINTA
	PAKABINAMOS LUBOS		R BUTO TELEKOMUNIKACIJŲ PASKIRSTYMO SKYDELIS
	L-K PROJEKTUOJAMO LANGO TIPAS		R RYŠŲ PASKIRSTYMO DĖŽUTĖ
			ŠT SKAITIKLIŲ SPINTA
			ŠT BUTO KOLEKTORINĖ SPINTELĖ
			F ELEKTROS KABELIŲ NIŠA
			E BUTO 0.23kV PASKIRSTYMO SKYDAS
			M Mechaninis oro padavimas

UAB "Klaipėdos projektai"

STATINIO PROJEKTO PAVAIKAVIMAS

BLOKUOTŲ DAUGIABUČIŲ GYVENAMŲJŲ NAMŲ, RAGAINĖS A.15 IR G.17 KLAIPĖDOS M. SAV. STATYBOS PROJEKTAS

STATINIO NR. IR PAVADINIMAS: RAGAINĖS G.15, KLAIPĖDA DAUGIABUTIS GYVENAMASIS NAMAS A IR B

LT STATYTOJAS: UAB "FORCE PALACE" su projekto sprendimais susipažinau ir tvirtinu:

202110-01-PP-SA_B-2

1 1

TREČIO AUKŠTO PLANAS

NORTH

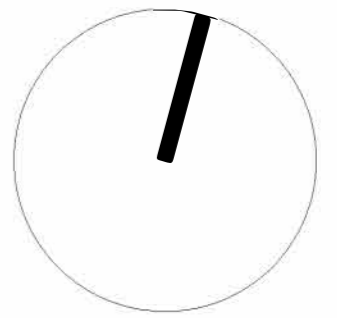

Pirmo aukšto patalpų žiniaraštis DAUGIABUTIS A			
Nr.	Pavadinimas	Nr.	Plotas
	Laiptinė		8.14 m ²
	Koridorius		32.09 m ²
A-161 kamb. butas	01 Holas		4.16 m ²
	02 WC		5.50 m ²
	03 Virtuvė/Svetainė		22.92 m ²
	Buto plotas Viso		32.58 m²
A-172 kamb. butas	01 Holas		4.74 m ²
	02 WC		4.56 m ²
	03 Miegamasis		10.68 m ²
	04 Virtuvė/Svetainė		22.80 m ²
	Buto plotas Viso		42.78 m²
A-183 kamb. butas	01 Holas		7.53 m ²
	02 WC		5.05 m ²
	03 Miegamasis		11.91 m ²
	04 Miegamasis		11.75 m ²
	05 Virtuvė/Svetainė		23.77 m ²
	Buto plotas Viso		60.01 m²
A-192 kamb. butas	01 Holas		5.08 m ²
	02 WC		4.45 m ²
	03 Miegamasis		11.29 m ²
	04 Virtuvė/Svetainė		22.30 m ²
	Lodžija		5.13 m ²
	Buto plotas Viso		48.35 m²
A-202 kamb. butas	01 Holas		4.67 m ²
	02 WC		4.57 m ²
	03 Miegamasis		10.78 m ²
	04 Virtuvė/Svetainė		22.82 m ²
	Lodžija		9.93 m ²
	Buto plotas Viso		52.77 m²
A-212 kamb. butas	01 Holas		4.07 m ²
	02 WC		4.07 m ²
	03 Miegamasis		9.95 m ²
	04 Virtuvė/Svetainė		23.50 m ²
	Lodžija		6.53 m ²
	Buto plotas Viso		50.34 m²
A-222 kamb. butas	01 Holas		4.00 m ²
	02 WC		3.83 m ²
	03 Miegamasis		10.26 m ²
	04 Virtuvė/Svetainė		23.45 m ²
	Lodžija		6.29 m ²
	Buto plotas Viso		53.83 m²
A-232 kamb. butas	01 Holas		3.24 m ²
	02 WC		4.02 m ²
	03 Miegamasis		9.47 m ²
	04 Virtuvė/Svetainė		17.39 m ²
	Lodžija		7.16 m ²
	Buto plotas Viso		41.28 m²
	Bendras butų plotas		1475.09m²
	Bendras pastato plotas		1622.15m²

Pirmo aukšto patalpų žiniaraštis DAUGIABUTIS B			
Nr.	Pavadinimas	Nr.	Plotas
	Laiptinė		7.34 m ²
	Koridorius		20.00 m ²
B-141 kamb. butas	01 Virtuvė/Svetainė		21.03 m ²
	02 WC		4.59 m ²
	03 Miegamasis		10.19 m ²
	Lodžija		7.94 m ²
	Buto plotas Viso		43.75 m²
B-152 kamb. butas	01 Virtuvė/Svetainė		22.02 m ²
	02 WC		4.80 m ²
	03 Miegamasis		10.62 m ²
	Lodžija		8.02 m ²
	Buto plotas Viso		45.46 m²
B-161 kamb. butas	01 Holas		2.93 m ²
	02 WC		4.02 m ²
	03 Miegamasis		9.56 m ²
	04 Virtuvė/Svetainė		22.37 m ²
	Buto plotas Viso		38.28 m²
B-172 kamb. butas	01 Virtuvė/Svetainė		20.32 m ²
	02 WC		4.84 m ²
	03 Miegamasis		10.53 m ²
	Buto plotas Viso		35.69 m²
B-182 kamb. butas	01 Virtuvė/Svetainė		21.91 m ²
	02 WC		4.87 m ²
	03 Miegamasis		10.53 m ²
	Buto plotas Viso		37.31 m²
B-193 kamb. butas	01 Holas		3.66 m ²
	02 WC		5.84 m ²
	03 Miegamasis		10.98 m ²
	04 Miegamasis		12.03 m ²
	05 Virtuvė/Svetainė		26.90 m ²
	Buto plotas Viso		59.41 m²
B-202 kamb. butas	01 Holas		4.63 m ²
	02 WC		4.16 m ²
	03 Miegamasis		12.66 m ²
	04 Virtuvė/Svetainė		23.68 m ²
	Buto plotas Viso		45.13 m²
	Bendras butų plotas		1164.79m²
	Bendras pastato plotas		1262.73m²

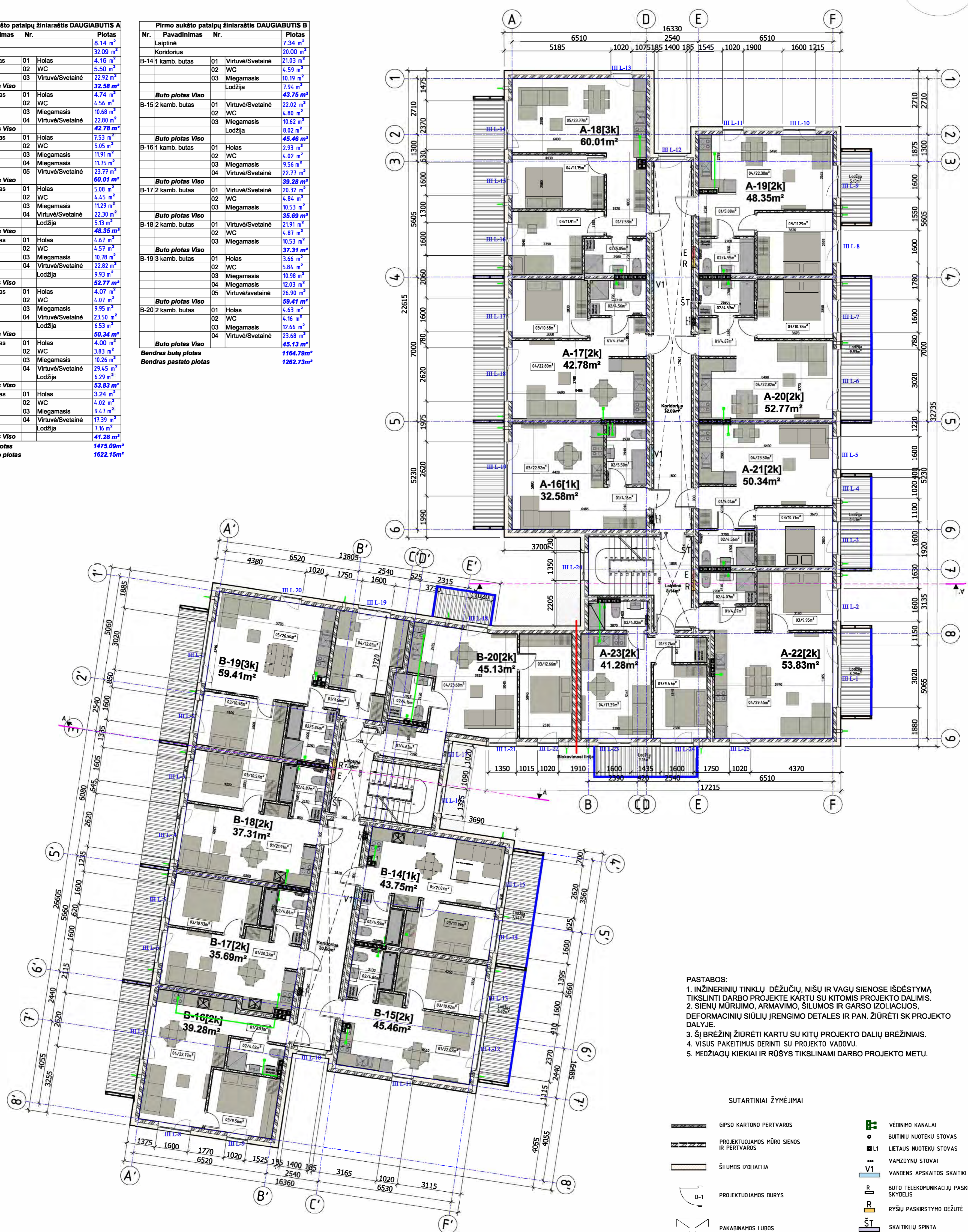

- PASTABOS:
1. INŽINERINIŲ TINKLŲ DĖŽUČIŲ, NIŠŲ IR VAGŲ SIENOSE IŠDĖSTYMA TIKSLINTI DARBO PROJEKTE KARTU SU KITOMIS PROJEKTO DALIMIS.
 2. SIENŲ MŪRIJIMO, ARMAVIMO, ŠILUMOS IR GARSO IZOLIACIJOS, DEFORMACINIŲ SIŪLIŲ ĮRENGIMO DETALES IR PAN. ŽIŪRĖTI SK PROJEKTO DALYJE.
 3. ŠĮ BRĖŽINĮ ŽIŪRĖTI KARTU SU KITŲ PROJEKTO DALIŲ BRĖŽINIAIS.
 4. VISUS PAKĖITIMUS DERINTI SU PROJEKTO VADOVU.
 5. MEDŽIAGŲ KIEKIAI IR RŪŠYS TIKSLINAMI DARBO PROJEKTO METU.

SUTARTINIAI ŽYMĖJIMAI	
	GPCO KARTONO PERTVAROS
	PROJEKTUOJAMOS MŪRO SIENOS IR PERTVAROS
	ŠILUMOS IZOLIACIJA
	PROJEKTUOJAMOS DURYS
	L-K PROJEKTUOJAMO LANGO TIPAS
	PAKABINAMOS LUBOS
	VĒDINIMO KANALAI
	BUTINIŲ NUOTEKŲ STOVAS
	L1 LIETAVS NUOTEKŲ STOVAS
	VAMZDYNŲ STOVAI
	VANDENS APSKAITOS SKAITIKLIŲ SPINTA
	BUTO TELEKOMUNIKACIJŲ PASKIRSTYMO SKYDELIS
	RŪŠŲ PASKIRSTYMO DĖŽUTĖ
	SKAITIKLIŲ SPINTA
	BUTO KOLEKTORINĖ SPINTELĖ
	ELEKTROS KABELIŲ NIŠA
	BUTO 0,23kV PASKIRSTYMO SKYDAS
	Mechaninis oro padavimas

UAB "Klaipėdos projektai"

KVAL. PATV. DOK. NR.	STATINIO PROJEKTO PAV. BLOKUOTŲ DAUGIABUČIŲ GYVENAMŲJŲ NAMŲ, RAGAINES A.15 IR G.17 KLAIPĖDOJE M. SAV. STATYBOS PROJEKTAS	STATINIO NR. IR PAVADINIMAS	RAGAINES G.17, KLAIPĖDA DAUGIABUTIS GYVENAMASIS NAMAS A IR B
PAREIGOS	VARDAS, PAVARDE	PAŠAŠAS	DOCUMENTO PAVADINIMAS
A2125	PV	V. LUCENKO	TREČIO AUKŠTO PLANAS
A2125	ARCH	V. LUCENKO	
BK0300917	ARCH	R. SENDRAUSKIENĖ	DOCUMENTO ŽYMUO
LT	STATYTOJAS	UAB "FORCE PALACE" su projekto sprendimais susipažinai ir tvirtinu:	202110-01PP-SA_B-3
	Laida		Lapas Lapų
	0		1 1

© Kopijavimas, dauginimas bei naudojimas be sutikimo draudžiamas

KETVIRTO AUKŠTO PLANAS

NORTH

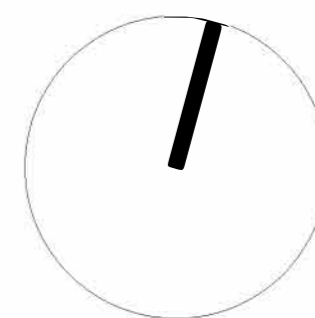

Pirmo aukšto patalpų žiniaraštis DAUGIABUTIS A			
Nr.	Pavadinimas	Nr.	Plotas
	Laiptinė		8.14 m ²
	Koridorius		32.09 m ²
A-241 kamb. butas	01 Holas		4.16 m ²
	02 WC		5.50 m ²
	03 Virtuvė/Svetainė		22.92 m ²
	Buto plotas Viso		32.58 m²
A-252 kamb. butas	01 Holas		4.74 m ²
	02 WC		4.56 m ²
	03 Miegamasis		10.68 m ²
	04 Virtuvė/Svetainė		22.80 m ²
	Buto plotas Viso		42.78 m²
A-263 kamb. butas	01 Holas		7.53 m ²
	02 WC		5.05 m ²
	03 Miegamasis		11.91 m ²
	04 Miegamasis		11.75 m ²
	05 Virtuvė/Svetainė		23.77 m ²
	Buto plotas Viso		60.01 m²
A-272 kamb. butas	01 Holas		5.08 m ²
	02 WC		4.45 m ²
	03 Miegamasis		11.29 m ²
	04 Virtuvė/Svetainė		22.30 m ²
	Lodžija		5.13 m ²
	Buto plotas Viso		48.35 m²
A-282 kamb. butas	01 Holas		4.67 m ²
	02 WC		4.57 m ²
	03 Miegamasis		10.78 m ²
	04 Virtuvė/Svetainė		22.92 m ²
	Lodžija		9.93 m ²
	Buto plotas Viso		52.77 m²
A-292 kamb. butas	01 Holas		5.04 m ²
	02 WC		4.56 m ²
	03 Miegamasis		10.71 m ²
	04 Virtuvė/Svetainė		23.50 m ²
	Lodžija		6.53 m ²
	Buto plotas Viso		50.34 m²
A-302 kamb. butas	01 Holas		4.07 m ²
	02 WC		4.07 m ²
	03 Miegamasis		9.95 m ²
	04 Virtuvė/Svetainė		29.45 m ²
	Lodžija		6.29 m ²
	Buto plotas Viso		53.83 m²
A-312 kamb. butas	01 Holas		3.24 m ²
	02 WC		4.02 m ²
	03 Miegamasis		9.47 m ²
	04 Virtuvė/Svetainė		17.39 m ²
	Lodžija		7.16 m ²
	Buto plotas Viso		41.28 m²
Bendras butų plotas			1475.09m²
Bendras pastato plotas			1622.15m²

Pirmo aukšto patalpų žiniaraštis DAUGIABUTIS B			
Nr.	Pavadinimas	Nr.	Plotas
	Laiptinė		7.34 m ²
	Koridorius		20.00 m ²
B-211 kamb. butas	01 Virtuvė/Svetainė		21.03 m ²
	02 WC		4.59 m ²
	03 Miegamasis		10.19 m ²
	Lodžija		7.94 m ²
	Buto plotas Viso		43.75 m²
B-222 kamb. butas	01 Virtuvė/Svetainė		22.02 m ²
	02 WC		4.80 m ²
	03 Miegamasis		10.62 m ²
	Lodžija		8.02 m ²
	Buto plotas Viso		45.46 m²
B-231 kamb. butas	01 Holas		2.93 m ²
	02 WC		4.02 m ²
	03 Miegamasis		9.56 m ²
	04 Virtuvė/Svetainė		22.77 m ²
	Buto plotas Viso		39.28 m²
B-242 kamb. butas	01 Virtuvė/Svetainė		20.32 m ²
	02 WC		4.84 m ²
	03 Miegamasis		10.53 m ²
	Buto plotas Viso		35.69 m²
B-252 kamb. butas	01 Virtuvė/Svetainė		21.91 m ²
	02 WC		4.87 m ²
	03 Miegamasis		10.53 m ²
	Buto plotas Viso		37.31 m²
B-263 kamb. butas	01 Holas		3.66 m ²
	02 WC		5.84 m ²
	03 Miegamasis		10.98 m ²
	04 Miegamasis		12.03 m ²
	05 Virtuvė/Svetainė		26.90 m ²
	Buto plotas Viso		59.41 m²
B-272 kamb. butas	01 Holas		4.63 m ²
	02 WC		4.16 m ²
	03 Miegamasis		12.66 m ²
	04 Virtuvė/Svetainė		23.68 m ²
	Buto plotas Viso		45.13 m²
Bendras butų plotas			1164.79m²
Bendras pastato plotas			1262.73m²

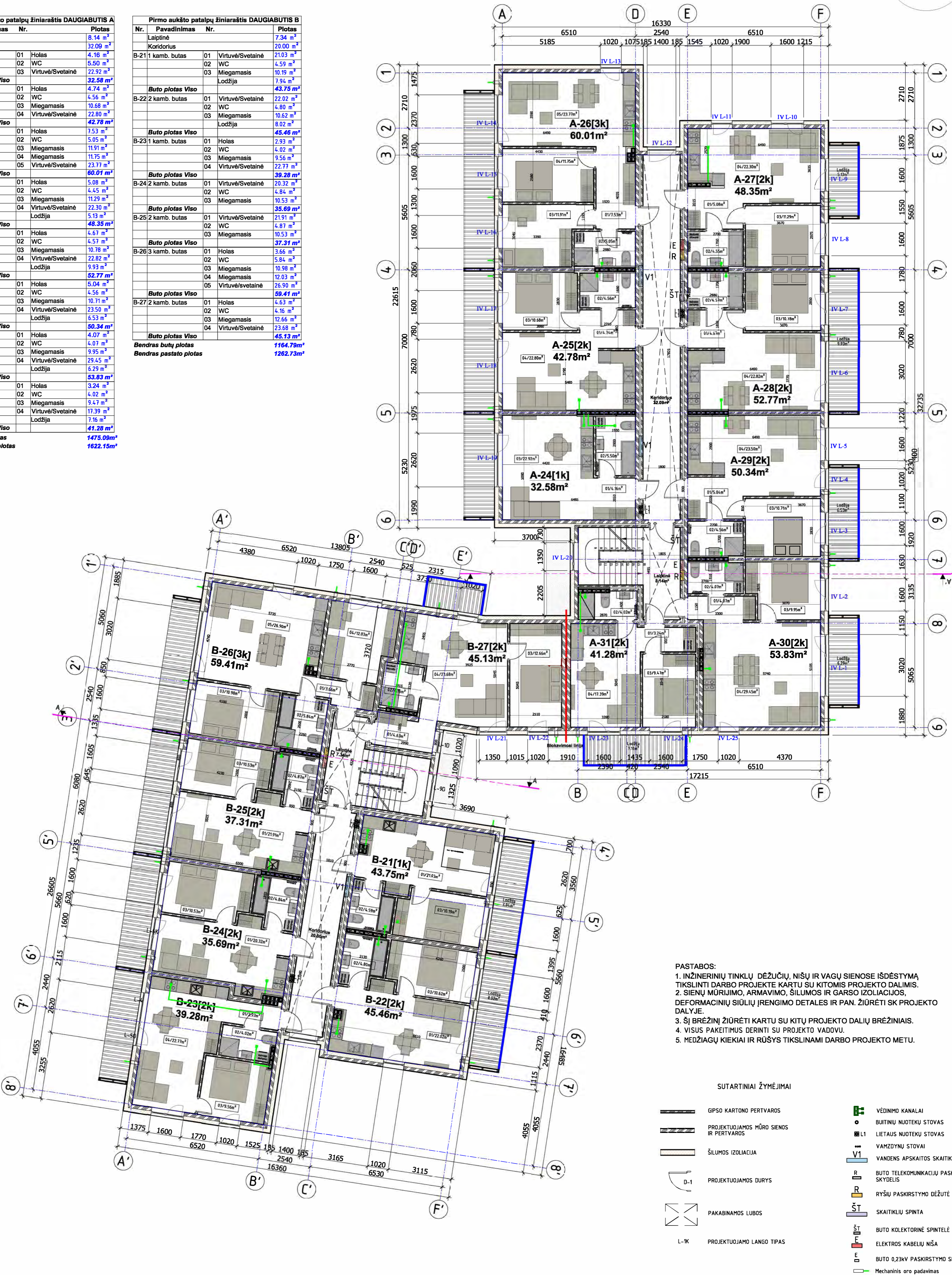

- PASTABOS:
1. INŽINERINIŲ TINKLŲ DĖŽUČIŲ, NIŠŲ IR VAGŲ SIENOSE IŠDĖSTYMA TIKSLINTI DARBO PROJEKTE KARTU SU KITOMIS PROJEKTO DALIMIS.
 2. SIENŲ MŪRIJIMO, ARMAVIMO, ŠILUMOS IR GARSO IZOLIACIJOS, DEFORMACINIŲ SIŪLIŲ ĮRENGIMO DETALES IR PAN. ŽIŪRĖTI SK PROJEKTO DALYJE.
 3. ŠĮ BRĖŽINĮ ŽIŪRĖTI KARTU SU KITŲ PROJEKTO DALIŲ BRĖŽINIAIS.
 4. VISUS PAKĖITIMUS DERINTI SU PROJEKTO VADOVU.
 5. MEDŽIAGŲ KIEKIAI IR RŪŠYS TIKSLINAMI DARBO PROJEKTO METU.

SUTARTINIAI ŽYMĖJIMAI

- GIPSO KARTONO PERTVAROS
- PROJEKTUOJAMOS MŪRO SIENOS IR PERTVAROS
- ŠILUMOS IZOLIACIJA
- PROJEKTUOJAMOS DURYS
- PAKABINAMOS LUBOS
- PROJEKTUOJAMO LANGO TIPAS
- VĖDINIMO KANALAI
- BUTINIŲ NUOTEKŲ STOVAS
- LIETUS NUOTEKŲ STOVAS
- VAMZDYNU STOVAI
- VANDENS APSKAITOS SKAITIKLIŲ SPINTA
- BUTO TELEKOMUNIKACIJŲ PASKIRSTYMO SKYDELIS
- RYŠIŲ PASKIRSTYMO DĖŽUTĖ
- SKAITIKLIŲ SPINTA
- BUTO KOLEKTORINĖ SPINTELĖ
- ELEKTROS KABELIŲ NIŠA
- BUTO 0,23kV PASKIRSTYMO SKYDAS
- Mechaninis oro padavimas



KVAL. PATV. DOK. NR.	STATINIO PROJEKTO PAVADINIMAS: BLOKUOTŲ DAUGIABUČIŲ GYVENAMŲJŲ NAMŲ, RAGAINĖS A.15 IR G.17 KLAIPĖDOJE M. SAV., STATYBOS PROJEKTAS			Laida
	STATINIO NR. IR PAVADINIMAS: RAGAINĖS G.15, KLAIPĖDA DAUGIABUTIS GYVENAMASIS NAMAS A IR B			
A2125	PV	V. LUCENKO	DOKUMENTO PAVADINIMAS: KETVIRTO AUKŠTO PLANAS	Lapas
A2125	ARCH	V. LUCENKO		
BK000017	ARCH	R. SENDRAUSKIENĖ	DOKUMENTO ŽYMOJAS	1
LT	STATYTOJAS	UAB "FORCE PALACE" su projekto sprendimais susipažinusi ir tvirtinti:	202110-01-PP-SA_B - 4	1

NORTH

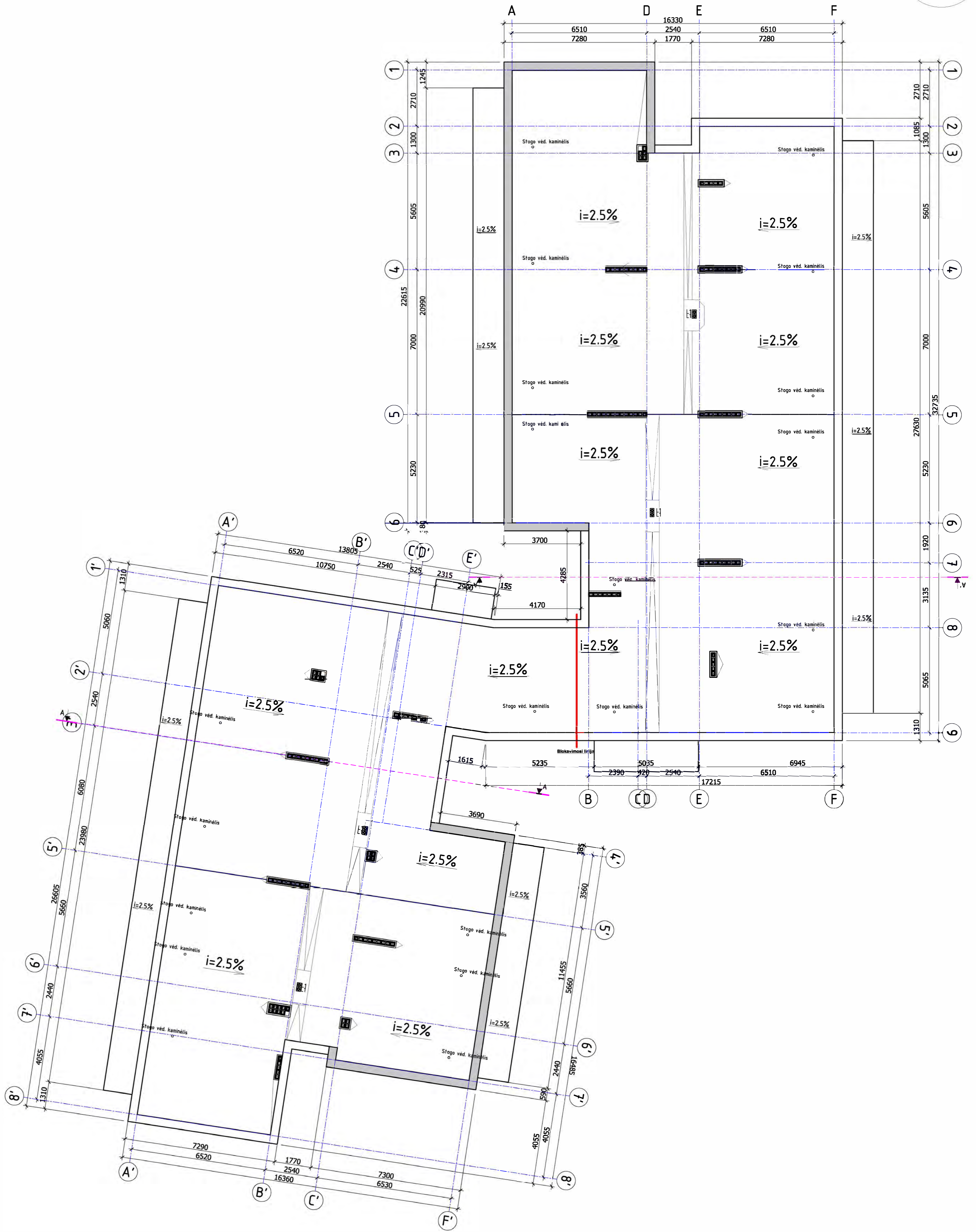
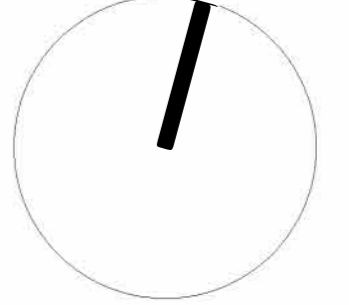

BENDRAS STOGO PLOTAS - 790M²
 PARAPETŲ PERIMETRAS - 188M
 STOGELIŲ VIRŠ BALKONŲ PLOTAS - 124M²

- PASTABOS:
1. INŽINERINIŲ TINKLŲ DĖŽUČIŲ, NIŠŲ IR VAGŲ SIENOSE IŠDĖSTYMA TIKSLINTI DARBO PROJEKTE KARTU SU KITOMIS PROJEKTO DALIMIS.
 2. SIENŲ MŪRĖJIMO, ARMAVIMO, ŠILUMOS IR GARSO IZOLIACIJOS, DEFORMACINIŲ SIŪLIŲ ĮRENGIMO DETALES IR PAN. ŽIŪRĖTI SK PROJEKTO DALYJE.
 3. ŠJ BRĖŽINIŲ ŽIŪRĖTI KARTU SU KITŲ PROJEKTO DALIŲ BRĖŽINIAIS.
 4. VISUS PAKĖITIMUS DERINTI SU PROJEKTO VADOVU.
 5. MEDŽIAGŲ KIEKIAI IR RŪŠYS TIKSLINAMI DARBO PROJEKTO METU.

KVAL. PATV. DOK. NR.	STATINIO PROJEKTO PAVADINIMAS			STATINIO NR. IR PAVADINIMAS	
	BLOKUOTŲ DAUGIABUČIŲ GYVENAMŲJŲ NAMŲ, RAGAINES R.15 IR G.17 KLAIPEDOŠ M. SAV. STATYBOS PROJEKTAS			RAGAINES R.15 IR G.17 DAUGIABUČIŲ GYVENAMASIS NAMAS A IR B	
A2125	PV	V.LUCENKO	P. LAŠAS	DOKUMENTO PAVADINIMAS	
A2125	ARCH	V.LUCENKO		STOGO AUKŠTO PLANAS	
BK0030817	ARCH	R.SENDRAUSKIENĖ		DOKUMENTO ŽYMUO	
LT	STATYTOJAS			Lapas	Lapų
UAB "FORCE PALACE" su projekto sprendimais susipažinau ir tvirtinu:			202110-01-PP-SA_B-5		1 1

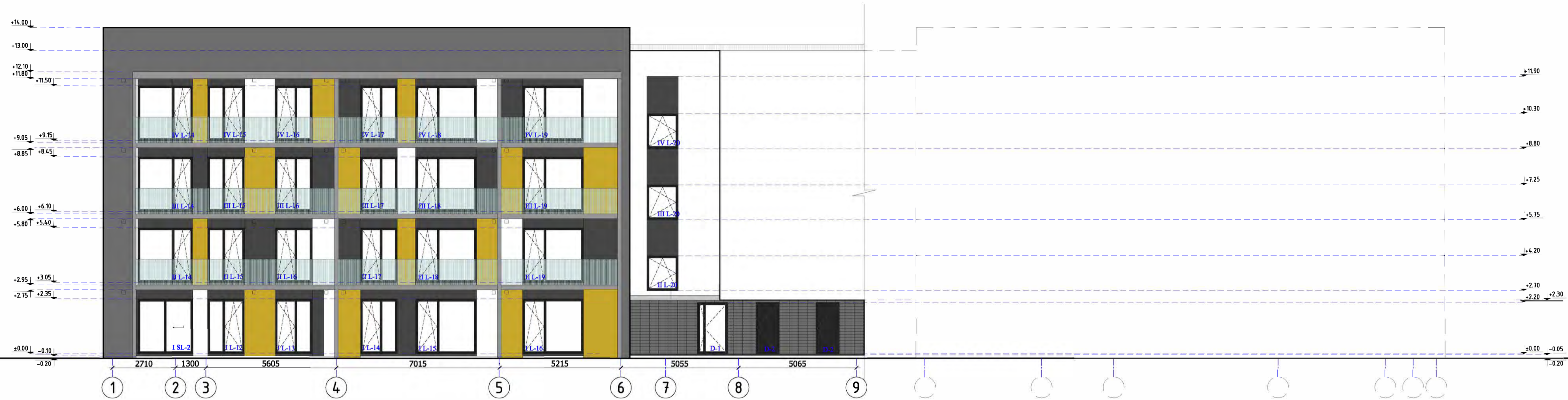

- TINKAS, SPALVA TAMSAI PILKA
- TINKAS, SPALVA TAMSAI PILKA
- TINKAS, SPALVA PILKA
- TINKAS, SPALVA BALTA
- TINKAS, SPALVA GELTONA
- TINKAS, SPALVA ŠVIESIAI PILKA
- ALIUMINIO PROFILIO TUREKLAS SU STKLU
- AKMENS MASĖS PLYTELĖS
- STIKLINAMOS LODŽIUS

PASTABOS:
 1. COKOLO APDAILA - STRUKTŪRINIS TINKAS, SPALVA TAMSAI PILKA.
 2. LANGŲ IR DURŲ RĖMAI TAMSAI PILKOS RAL 10% SPALVOS.
 3. TUREKLŲ KONSTRUKCIJĄ IR DIZAINĄ TIKSLINTI DARBO BRĖŽINIUOSE.
 4. PANDUSUS IR ĮĖJIMO AKŠTELES TIKSLINTI DARBO BRĖŽINIUOSE.
 5. ŽEMĖS PAVIRŠIAUS ALTIITUDES TIKSLINTI DARBO PROJEKTE PAGAL SKLYPO PLANO SPRENDINIUS.
 6. VISUS PAKĖITIMUS DERINTI SU PROJEKTŲ VADOVU.
 7. MEDŽIAGŲ KIEKIAI IR RŪŠYS TIKSLINAMI DARBO PROJEKTO METU.
 8. SPALVOS NURODYTOS SĄLYGINĖS. STATYBOS METU PATEIKTI PROJEKTO VADOVUI PLANUOJAMŲ SPALVŲ PAVYZDŽIUS (KIEKVIENA SPALVA ANT 1 kv. m LAKŠTO), SU PROJEKTO VADOVU SUDERINTI ATRINKTŲ SPALVŲ KODUS.

KVAL. PATV. DOK. NR.	STATINIO PROJEKTO PAVADINIMAS		STATINIO NR. IR PAVADINIMAS	
	BLOKUOTŲ DAUGIABUČIŲ GYVENAMŲJŲ NAMŲ, RAGAINĖS G. 15 IR G. 17 KLAIPĖDOJŲ SAV. STATYBOS PROJEKTAS		RAGAINĖS G. 15, KLAIPEDA DAUGIABUTIS GYVENAMASIS NAMAS A	
PAREIGOS	VARDAS, PAVARDĖ	P. VASAS	DUKUMENTO PAVADINIMAS	Laida
A2125	PV	V. LUCENKO	FASADAS 1-8, 9-1 M1:100	0
A2125	ARCH	V. LUCENKO		
BK0030917	ARCH	R. SENDRAUSKIENE	DUKUMENTO ŽYMUO	Lapas Lapaq
LT	STATYTOJAS	UAB "FORCE PALACE" su projekciniais sprendimais susipažinai ir tvirtinuz.	202110-01-PP-SA_B-6	1 1



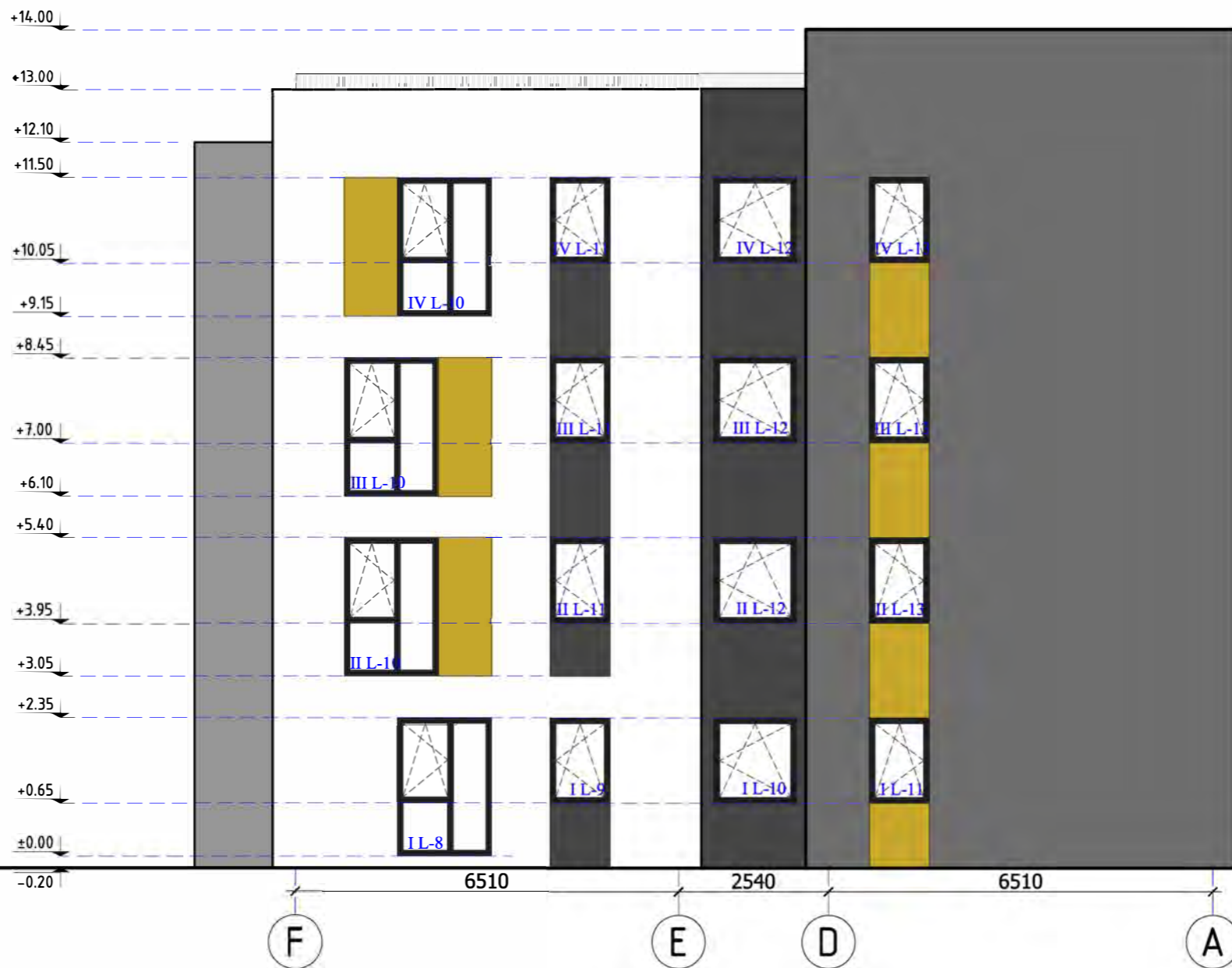

- TINKAS, SPALVA TAMSIAI PILKA
- TINKAS, SPALVA TAMSIAI PILKA
- TINKAS, SPALVA PILKA
- TINKAS, SPALVA BALTA
- TINKAS, SPALVA GELTONA
- TINKAS, SPALVA ŠVIESIAI PILKA
- ALIUMINIO PROFILIO TURĖKLAS SU STIKLU
- AKMENS MASĖS PLYTELĖS

PASTABOS:

1. COKOLIO APDAILA - STRUKTŪRINIS TINKAS, SPALVA TAMISAI PILKA.
2. LANGŲ IR DURŲ RĖMAI TAMSIAI PILKOS RAL 7016 SPALVOS.
3. TURĖKLŲ KONSTRUKCIJĄ IR DIZAINĄ TIKSLINTI DARBO BRĖŽINIUOSE.
4. PANDUSUS IR ĮĖJIMO AIKŠTELES TIKSLINTI DARBO BRĖŽINIUOSE.
5. ŽEMĖS PAVIRŠIAUS ALTITUDES TIKSLINTI DARBO PROJEKTE PAGAL SKLYPO PLANO SPRENDINIUS.
6. VISUS PAKEITIMUS DERINTI SU PROJEKTO VADOVU.
7. MEDŽIAGŲ KIEKIAI IR RŪŠYS TIKSLINAMI DARBO PROJEKTO METU.
8. SPALVOS NURODYTOS SĄLYGINĖS. STATYBOS METU PATEIKTI PROJEKTO VADOVUI PLANUOJAMŲ SPALVŲ PAVYZDŽIUS (KIEKVIENĄ SPALVĄ ANT 1 kv. m LAKŠTO). SU PROJEKTO VADOVU SUDERINTI ATRINKTŲ SPALVŲ KODUS.

KVAL. PATV. DOK. NR.				STATINIO PROJEKTO PAVADINIMAS BLOKUOTŲ DAUGIABUČIŲ GYVENAMŲJŲ NAMŲ, RAGAINĖS G.15 IR G.17 KLAIPĖDOS M. SAV., STATYBOS PROJEKTAS	
				STATINIO NR. IR PAVADINIMAS RAGAINĖS G.15, KLAIPĖDA DAUGIABUTIS GYVENAMASIS NAMAS A	
	PAREIGOS	VARDAS, PAVARDĖ	PARAŠAS	DOKUMENTO PAVADINIMAS	Laida
	A2125	PV	V.LUCENKO	FASADAS F-A M1:100	0
	A2125	ARCH	V.LUCENKO		
	BK0030917	ARCH	R.SENDRAUSKIENĖ	DOKUMENTO ŽYMUO	Lapas Lapų
LT	STATYTOJAS UAB "FORCE PALACE" su projektiniais sprendimais susipažinau ir tvirtinu:			202110-01-PP- SA_B - 7	1 1





- TINKAS, SPALVA TAMSAI PILKA
- TINKAS, SPALVA TAMSAI PILKA
- TINKAS, SPALVA PILKA
- TINKAS, SPALVA BALTA
- TINKAS, SPALVA GELTONA
- TINKAS, SPALVA ŠVIESIAI PILKA
- ALIUMINIO PROFILIO TURĖKLAS SU STIKLU
- AKMENS MASĖS PLYTELĖS

PASTABOS:

1. COKOLIO APDAILA - STRUKTŪRINIS TINKAS, SPALVA TAMISAI PILKA.
2. LANGŲ IR DURŲ RĖMAI TAMSAI PILKOS RAL 7016 SPALVOS.
3. TURĖKLŲ KONSTRUKCIJĄ IR DIZAINĄ TIKSLINTI DARBO BRĖŽINIUISE.
4. PANDUSUS IR ĮĖJIMO AIKŠTELES TIKSLINTI DARBO BRĖŽINIUISE.
5. ŽEMĖS PAVIRŠIAUS ALTITUDES TIKSLINTI DARBO PROJEKTE PAGAL SKLYPO PLANO SPRENDINIUS.
6. VISUS PAKEITIMUS DERINTI SU PROJEKTO VADOVU.
7. MEDŽIAGŲ KIEKIAI IR RŪŠYS TIKSLINAMI DARBO PROJEKTO METU.
8. SPALVOS NURODYTOS SĄLYGINĖS. STATYBOS METU PATEIKTI PROJEKTO VADOVUI PLANUOJAMŲ SPALVŲ PAVYZDŽIUS (KIEKVIENĄ SPALVĄ ANT 1 kv. m LAKŠTO). SU PROJEKTO VADOVU SUDERINTI ATRINKTŲ SPALVŲ KODUS.

KVAL. PATV. DOK. NR.				STATINIO PROJEKTO PAVADINIMAS BLOKUOTŲ DAUGIABUČIŲ GYVENAMŲJŲ NAMŲ, RAGAINĖS G.15 IR G.17 KLAIPĖDOS M. SAV., STATYBOS PROJEKTAS	
				STATINIO NR. IR PAVADINIMAS RAGAINĖS G.15, KLAIPĖDA DAUGIABUTIS GYVENAMASIS NAMAS A	
	PAREIGOS	VARDAS, PAVARDĖ	PARAŠAS	DOKUMENTO PAVADINIMAS	Laida
	A2125	PV	V.LUCENKO	FASADAS B-F M1:100	0
	A2125	ARCH	V.LUCENKO		
	BK0030917	ARCH	R.SENDRAUSKIENĖ	DOKUMENTO ŽYMUO	Lapas
LT	STATYTOJAS UAB "FORCE PALACE" su projektiniais sprendimais susipažinau ir tvirtinu:			202110-01-PP- SA_B - 8	Lapų
				1	1



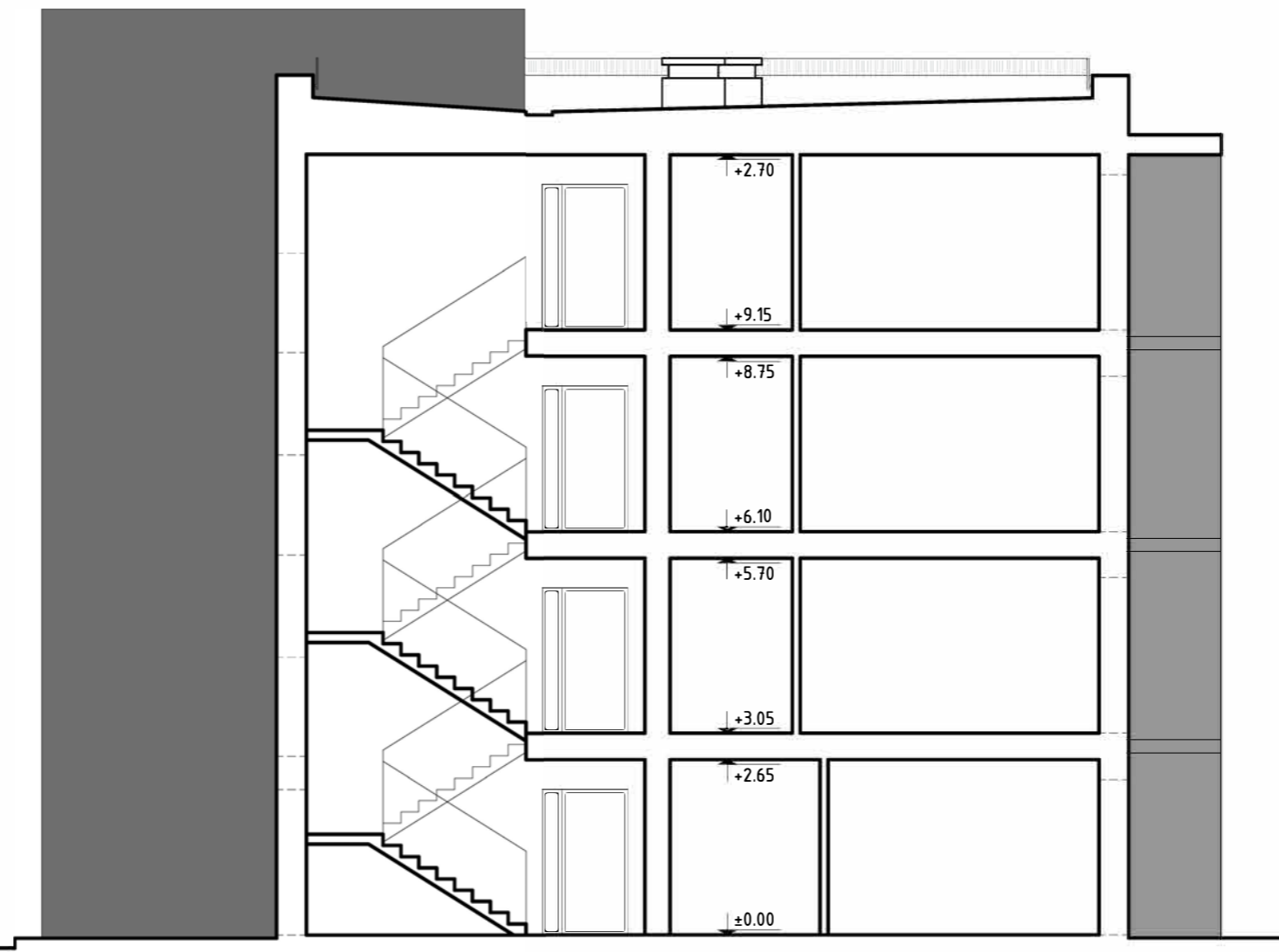

KVAL. PATV. DOK. NR.	Danės g. 6, 403 kab., Klaipėda tel. 861231413, 862076751 email: danesprojektai@gmail.com			STATINIO PROJEKTO PAVADINIMAS	
				BLOKUOTŲ DAUGIABUČIŲ GYVENAMŲJŲ NAMŲ, RAGAINĖS G.15 IR G.17 KLAIPĖDOS M. SAV., STATYBOS PROJEKTAS	
STATINIO NR. IR PAVADINIMAS				RAGAINĖS G.15, KLAIPĖDA	
DAUGIABUTIS GYVENAMASIS NAMAS A					
	PAREIGOS	VARDAS, PAVARDĖ	PARAŠAS	DOKUMENTO PAVADINIMAS	Laida
A2125	PV	V.LUCENKO		PJŪVIS A-A M1:100	0
A2125	ARCH	V.LUCENKO			
BK0030917	ARCH	R.SENDRAUSKIENĖ		DOKUMENTO ŽYMUO	Lapas Lapų
LT	STATYTOJAS			202110-01-PP- SA_B - 9	1 1
UAB "FORCE PALACE"					
su projektiniais sprendimais susipažinau ir tvirtinu:					



- TINKAS, SPALVA TAMSAI PILKA
- TINKAS, SPALVA TAMSAI PILKA
- TINKAS, SPALVA PILKA
- TINKAS, SPALVA BALTA
- TINKAS, SPALVA GELTONA
- TINKAS, SPALVA ŠVIESIAI PILKA
- ALIUMINIO PROFILIO TUREKLAS SU STKLU
- AKMENS MASĖS PLYTELĖS

PASTABOS:
 1. COKOLIO APDAILA - STRUKTŪRINIS TINKAS, SPALVA TAMSAI PILKA.
 2. LANGŲ IR DURŲ RĖMAI TAMSAI PILKOS RAL 10% SPALVOS.
 3. TUREKLŲ KONSTRUKCIJĄ IR DIZAINĄ TIKSLINTI DARBO BRĖŽINIUOSE.
 4. PANDUSUS IR ĮĖJIMO AKŠTELES TIKSLINTI DARBO BRĖŽINIUOSE.
 5. ŽEMĖS PAVIRŠIAUS ALTIITUDES TIKSLINTI DARBO PROJEKTE PAGAL SKLYPO PLANO SPRENDINIUS.
 6. VISUS PAKĖITIMUS DERINTI SU PROJEKTO VADOVU.
 7. MEDŽIAGŲ KIEKIAI IR RŪŠYS TIKSLINAMI DARBO PROJEKTO METU.
 8. SPALVOS NURODYTOS SĄLYGINĖS. STATYBOS METU PATEIKTI PROJEKTO VADOVUI PLANUOJAMŲ SPALVŲ PAVYZDŽIUS (KIEKVIENA SPALVA ANT 1 kv. m LAKŠTO), SU PROJEKTO VADOVU SUDERINTI ATRINKTŲ SPALVŲ KODUS.



KVAL. PATV. DOK. NR.	PAREIGOS			STATINIO NR. IR PAVADINIMAS		Laida
	PAREIGOS	VARDAS, PAVARDĖ	P. VAŠAS	BLOKUOTŲ DAUGIABUŲ GYVENAMŲJŲ NAMŲ, RAGAINĖS G. 15 IR G. 17 KLAIPĖDOJŲ SAV. STATYBOS PROJEKTAS		
A2125	PV	V. LUCENKO		RAGAINĖS G. 15, KLAIPĖDA		0
A2125	ARCH	V. LUCENKO		DAUGIABUTIS GYVENAMASIS NAMAS B		
BK0030917	ARCH	R. SENDRAUSKIENĖ		STATINIO NR. IR PAVADINIMAS		Lapas
LT	STATYTOJAS	UAB "FORCE PALACE" su projektiniais sprendimais susipažinai ir tvirtinu.		202110-01-PP-SA, B - 11		Lapų
						1 1

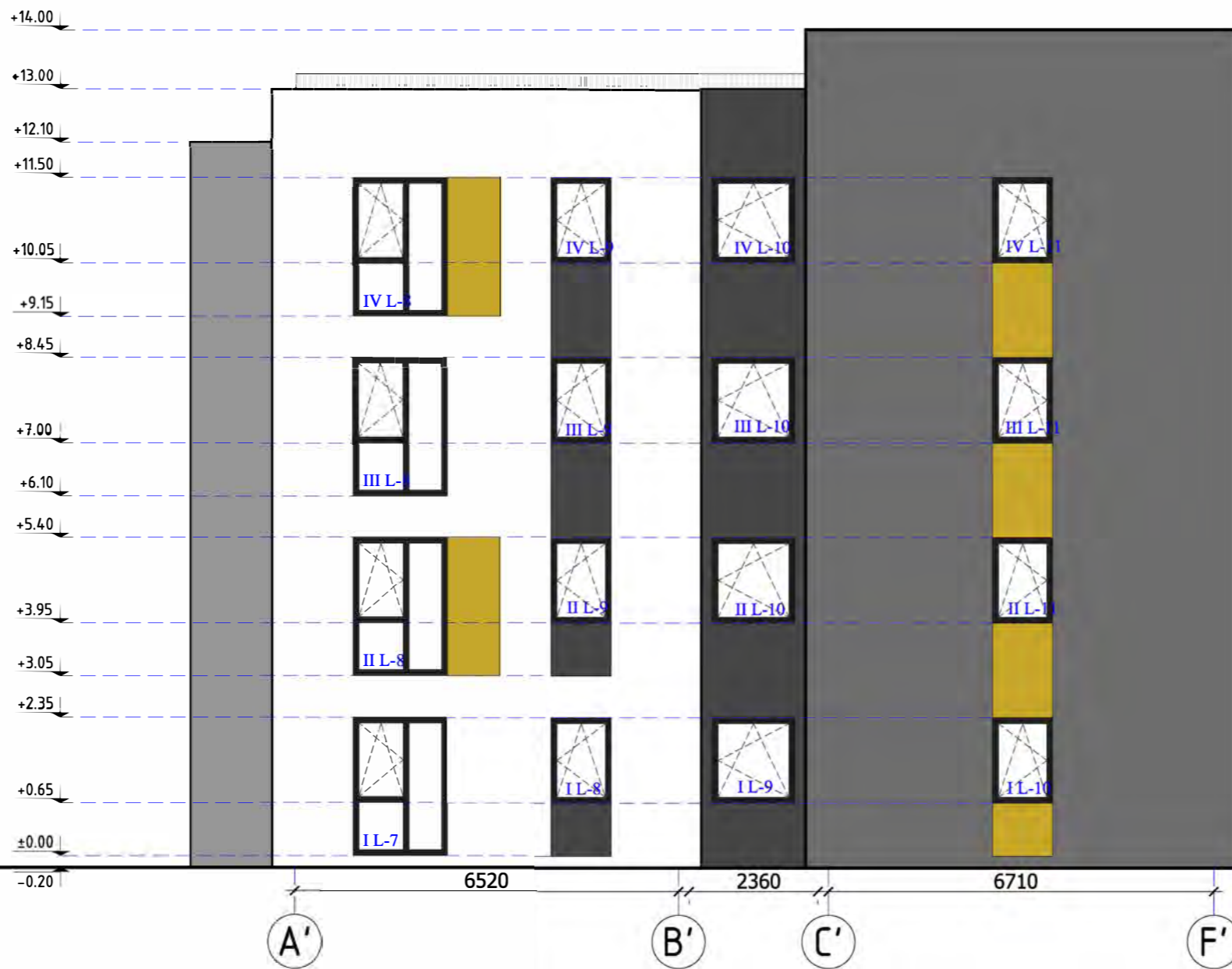

- TINKAS, SPALVA TAMSIAI PILKA
- TINKAS, SPALVA TAMSIAI PILKA
- TINKAS, SPALVA PILKA
- TINKAS, SPALVA BALTA
- TINKAS, SPALVA GELTONA
- TINKAS, SPALVA ŠVIESIAI PILKA
- ALIUMINIO PROFILIO TURĖKLAS SU STIKLU
- AKMENS MASĖS PLYTELĖS

PASTABOS:
 1. COKOLIO APDAILA - STRUKTŪRINIS TINKAS, SPALVA TAMISAI PILKA.
 2. LANGŲ IR DURŲ RĖMAI TAMSIAI PILKOS RAL 7016 SPALVOS.
 3. TURĖKLŲ KONSTRUKCIJĄ IR DIZAINĄ TIKSLINTI DARBO BRĖŽINIUISE.
 4. PANDUSUS IR ĮĖJIMO AIKŠTELES TIKSLINTI DARBO BRĖŽINIUISE.
 5. ŽEMĖS PAVIRŠIAUS ALTITUDES TIKSLINTI DARBO PROJEKTE PAGAL SKLYPO PLANO SPRENDINIUS.
 6. VISUS PAKEITIMUS DERINTI SU PROJEKTO VADOVU.
 7. MEDŽIAGŲ KIEKIAI IR RŪŠYS TIKSLINAMI DARBO PROJEKTO METU.
 8. SPALVOS NURODYTOS SĄLYGINĖS. STATYBOS METU PATEIKTI PROJEKTO VADOVUI PLANUOJAMŲ SPALVŲ PAVYZDŽIUS (KIEKVIENĄ SPALVĄ ANT 1 kv. m LAKŠTO). SU PROJEKTO VADOVU SUDERINTI ATRINKTŲ SPALVŲ KODUS.

KVAL. PATV. DOK. NR.	Danės g. 6, 403 kab., Klaipėda tel. 861231413, 862076751 email: danesprojektai@gmail.com			STATINIO PROJEKTO PAVADINIMAS BLOKUOTŲ DAUGIABUČIŲ GYVENAMŲJŲ NAMŲ, RAGAINĖS G.15 IR G.17 KLAIPĖDOS M. SAV., STATYBOS PROJEKTAS	
				STATINIO NR. IR PAVADINIMAS RAGAINĖS G.15, KLAIPĖDA DAUGIABUTIS GYVENAMASIS NAMAS B	
	PAREIGOS	VARDAS, PAVARDĖ	PARAŠAS	DOKUMENTO PAVADINIMAS	Laida
A2125	PV	V.LUCENKO		FASADAS A'-F' M1:100	0
A2125	ARCH	V.LUCENKO			
BK0030917	ARCH	R.SENDRAUSKIENĖ		DOKUMENTO ŽYMUO	Lapas Lapų
LT	STATYTOJAS UAB "FORCE PALACE" su projektiniais sprendimais susipažinau ir tvirtinu:			202110-01-PP- SA_B - 12	1 1





- TINKAS, SPALVA TAMSIAI PILKA
- TINKAS, SPALVA TAMSIAI PILKA
- TINKAS, SPALVA PILKA
- TINKAS, SPALVA BALTA
- TINKAS, SPALVA GELTONA
- TINKAS, SPALVA ŠVIESIAI PILKA
- ALIUMINIO PROFILIO TURĖKLAS SU STIKLU
- AKMENS MASĖS PLYTELĖS

- PASTABOS:**
1. COKOLIO APDAILA - STRUKTŪRINIS TINKAS, SPALVA TAMISAI PILKA.
 2. LANGŲ IR DURŲ RĖMAI TAMSIAI PILKOS RAL 7016 SPALVOS.
 3. TURĖKLŲ KONSTRUKCIJĄ IR DIZAINĄ TIKSLINTI DARBO BRĖŽINIUOSE.
 4. PANDUSUS IR ĮĖJIMO AIKŠTELES TIKSLINTI DARBO BRĖŽINIUOSE.
 5. ŽEMĖS PAVIRŠIAUS ALTITUDES TIKSLINTI DARBO PROJEKTE PAGAL SKLYPO PLANO SPRENDINIUS.
 6. VISUS PAKEITIMUS DERINTI SU PROJEKTO VADOVU.
 7. MEDŽIAGŲ KIEKIAI IR RŪŠYS TIKSLINAMI DARBO PROJEKTO METU.
 8. SPALVOS NURODYTOS SĄLYGINĖS. STATYBOS METU PATEIKTI PROJEKTO VADOVUI PLANUOJAMŲ SPALVŲ PAVYZDŽIUS (KIEKVIENĄ SPALVĄ ANT 1 kv. m LAKŠTO). SU PROJEKTO VADOVU SUDERINTI ATRINKTŲ SPALVŲ KODUS.

KVAL. PATV. DOK. NR.				STATINIO PROJEKTO PAVADINIMAS "Danes projektai"	
	Danės g. 6, 403 kab., Klaipėda tel. 861231413, 862076751 email: danesprojekta@gmail.com			BLOKUOTŲ DAUGIABUČIŲ GYVENAMŲJŲ NAMŲ, RAGAINĖS G.15 IR G.17 KLAIPĖDOS M. SAV., STATYBOS PROJEKTAS	
				STATINIO NR. IR PAVADINIMAS RAGAINĖS G.15, KLAIPĖDA DAUGIABUTIS GYVENAMASIS NAMAS B	
	PAREIGOS	VARDAS, PAVARDĖ	PARAŠAS	DOKUMENTO PAVADINIMAS	
	A2125	PV	V.LUCENKO	FASADAS E'-A' M1:100	
	A2125	ARCH	V.LUCENKO	DOKUMENTO ŽYMUO	
	BK0030917	ARCH	R.SENDRAUSKIENĖ	202110-01-PP- SA_B -13	
LT	STATYTOJAS UAB "FORCE PALACE" su projektiniais sprendimais susipažinau ir tvirtinu:			Lapas	Lapų
				1	1



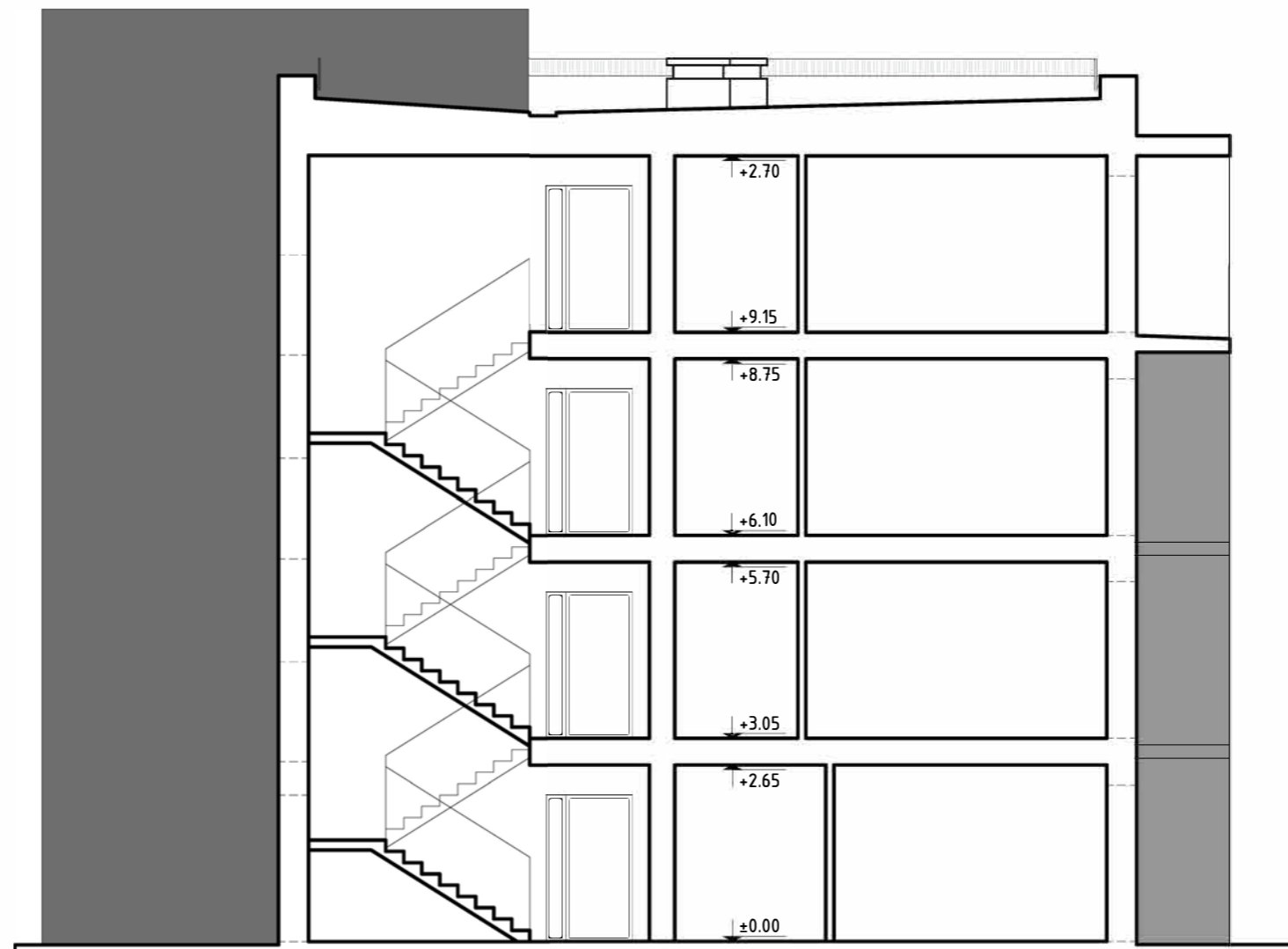

KVAL. PATV. DOK. NR.	Danės g. 6, 403 kab., Klaipėda tel. 861231413, 862076751 email: danesprojektai@gmail.com			STATINIO PROJEKTO PAVADINIMAS	
				BLOKUOTŲ DAUGIABUČIŲ GYVENAMŲJŲ NAMŲ, RAGAINĖS G.15 IR G.17 KLAIPĖDOS M. SAV., STATYBOS PROJEKTAS	
STATINIO NR. IR PAVADINIMAS				RAGAINĖS G.15, KLAIPĖDA	
DAUGIABUTIS GYVENAMASIS NAMAS B					
	PAREIGOS	VARDAS, PAVARDĖ	PARAŠAS	DOKUMENTO PAVADINIMAS	Laida
A2125	PV	V.LUCENKO		PJŪVIS A'-A' M1:100	0
A2125	ARCH	V.LUCENKO			
BK0030917	ARCH	R.SENDRAUSKIENĖ		DOKUMENTO ŽYMUO	Lapas Lapų
LT	STATYTOJAS			202110-01-PP- SA_B - 14	1 1
UAB "FORCE PALACE"					
su projektiniais sprendimais susipažinau ir tvirtinu:					

PIRMO AUKŠTO PLANAS

NORTH

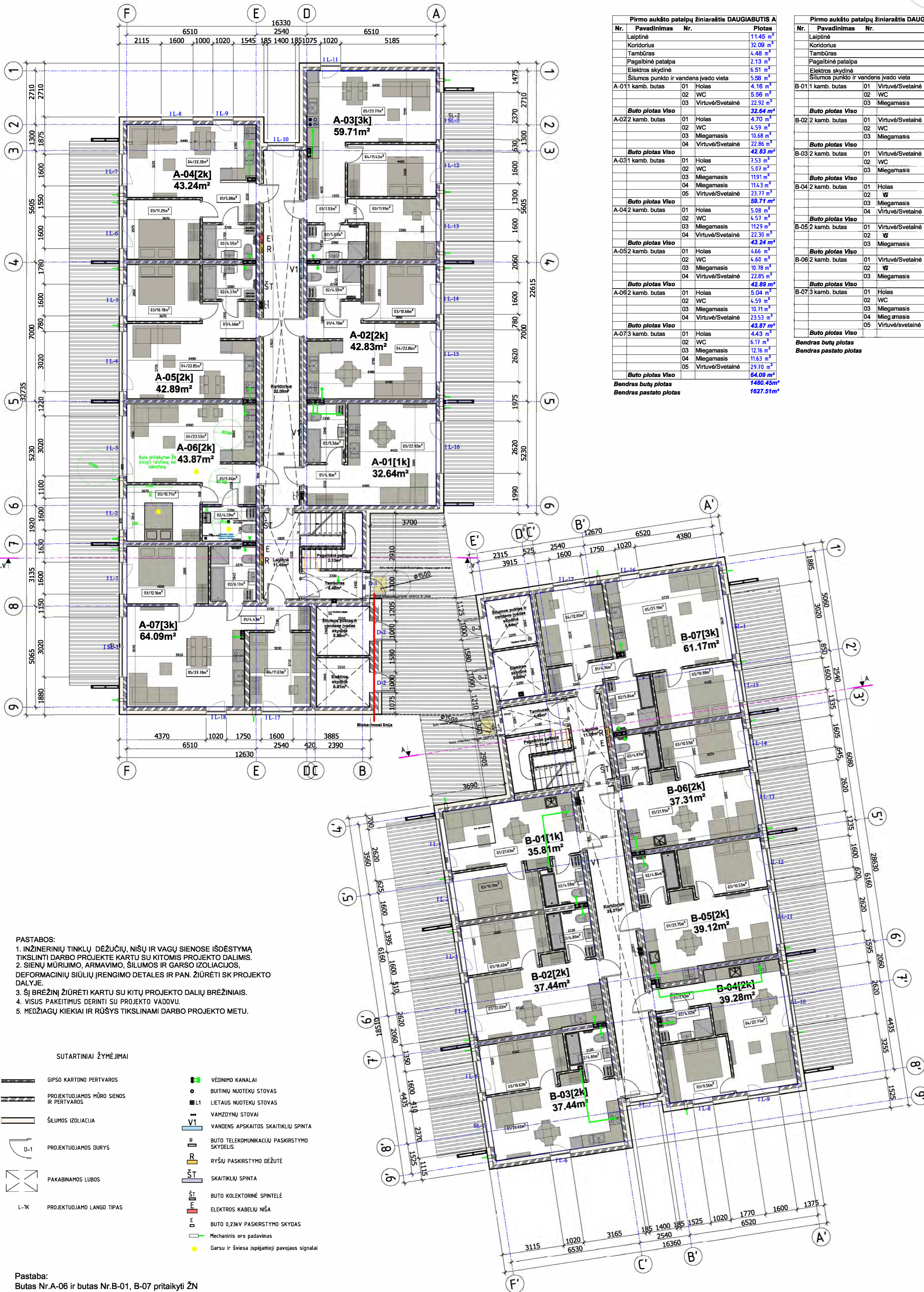
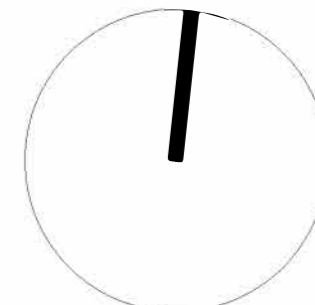

Pirmo aukšto patalpų žiniaraštis DAUGIABUTIS A			
Nr.	Pavadinimas	Nr.	Plotas
	Laiptinė		11.45 m ²
	Koridorius		32.09 m ²
	Tambūras		4.48 m ²
	Pagalbinė patalpa		2.13 m ²
	Elektrų skydinė		6.51 m ²
	Šilumos punkto ir vandens įvado vieta		5.58 m ²
A-011 kamb. butas	01 Holas		4.16 m ²
	02 WC		5.56 m ²
	03 Virtuvė/Svetainė		22.92 m ²
	Buto plotas Viso		32.64 m²
A-022 kamb. butas	01 Holas		4.70 m ²
	02 WC		4.59 m ²
	03 Miegamasis		10.68 m ²
	04 Virtuvė/Svetainė		22.86 m ²
	Buto plotas Viso		42.83 m²
A-031 kamb. butas	01 Holas		7.53 m ²
	02 WC		5.07 m ²
	03 Miegamasis		11.51 m ²
	04 Miegamasis		11.43 m ²
	05 Virtuvė/Svetainė		23.77 m ²
	Buto plotas Viso		69.71 m²
A-042 kamb. butas	01 Holas		5.08 m ²
	02 WC		4.57 m ²
	03 Miegamasis		11.29 m ²
	04 Virtuvė/Svetainė		22.30 m ²
	Buto plotas Viso		43.24 m²
A-052 kamb. butas	01 Holas		1.56 m ²
	02 WC		4.60 m ²
	03 Miegamasis		10.78 m ²
	04 Virtuvė/Svetainė		22.85 m ²
	Buto plotas Viso		42.89 m²
A-062 kamb. butas	01 Holas		5.04 m ²
	02 WC		4.59 m ²
	03 Miegamasis		10.71 m ²
	04 Virtuvė/Svetainė		23.53 m ²
	Buto plotas Viso		43.87 m²
A-073 kamb. butas	01 Holas		4.43 m ²
	02 WC		6.17 m ²
	03 Miegamasis		12.16 m ²
	04 Miegamasis		11.63 m ²
	05 Virtuvė/Svetainė		29.70 m ²
	Buto plotas Viso		64.09 m²
	Bendras butų plotas		1480.45m²
	Bendras pastato plotas		1627.51m²

Pirmo aukšto patalpų žiniaraštis DAUGIABUTIS B			
Nr.	Pavadinimas	Nr.	Plotas
	Laiptinė		11.00 m ²
	Koridorius		28.27 m ²
	Tambūras		4.48 m ²
	Pagalbinė patalpa		2.13 m ²
	Elektrų skydinė		5.89 m ²
	Šilumos punkto ir vandens įvado vieta		5.64 m ²
B-011 kamb. butas	01 Virtuvė/Svetainė		21.03 m ²
	02 WC		4.59 m ²
	03 Miegamasis		10.19 m ²
	Buto plotas Viso		35.81 m²
B-022 kamb. butas	01 Virtuvė/Svetainė		22.02 m ²
	02 WC		4.80 m ²
	03 Miegamasis		10.62 m ²
	Buto plotas Viso		37.44 m²
B-032 kamb. butas	01 Virtuvė/Svetainė		22.02 m ²
	02 WC		4.80 m ²
	03 Miegamasis		10.52 m ²
	Buto plotas Viso		37.34 m²
B-042 kamb. butas	01 Holas		2.93 m ²
	02 WC		4.02 m ²
	03 Miegamasis		9.56 m ²
	04 Virtuvė/Svetainė		22.77 m ²
	Buto plotas Viso		38.28 m²
B-052 kamb. butas	01 Virtuvė/Svetainė		20.32 m ²
	02 WC		4.84 m ²
	03 Miegamasis		10.53 m ²
	Buto plotas Viso		35.69 m²
B-062 kamb. butas	01 Virtuvė/Svetainė		21.91 m ²
	02 WC		4.87 m ²
	03 Miegamasis		10.98 m ²
	04 Miegamasis		12.80 m ²
	05 Virtuvė/Svetainė		21.19 m ²
	Buto plotas Viso		61.77 m²
	Bendras butų plotas		1421.08m²
	Bendras pastato plotas		1552.10m²

- PASTABOS:
1. INŽINERINIŲ TINKLŲ DĖŽUČIŲ, NIŠŲ IR VAGŲ SIENOSE IŠDĖSTYMA TIKSLINTI DARBO PROJEKTE KARTU SU KITOMIS PROJEKTO DALIMIS.
 2. SIENŲ MŪRIJIMO, ARMAVIMO, ŠILUMOS IR GARSO IZOLIACIJOS, DEFORMACINIŲ SIŪLIŲ ĮRENGIMO DETALĖS IR PAN. ŽIŪRĖTI SK PROJEKTO DALYJE.
 3. ŠĮ BRĖŽINĮ ŽIŪRĖTI KARTU SU KITŲ PROJEKTO DALIŲ BRĖŽINIAIS.
 4. VISUS PAKĖITIMUS DERINTI SU PROJEKTO VADOVU.
 5. MEDŽIAGŲ KIEKIAI IR RŪŠYS TIKSLINAMI DARBO PROJEKTO METU.

SUTARTINIAI ŽYMĖJIMAI

- GIPSO KARTONO PERTVAROS
- PROJEKTUOJAMOS MŪRO SIENOS IR PERTVAROS
- ŠILUMOS IZOLIACIJA
- PROJEKTUOJAMOS DURYS
- PAKABNAMOS LUBOS
- L-1K PROJEKTUOJAMO LANGO TIPAS
- VĖDINIMO KANALAI
- BUITINIŲ NUOTEKŲ STOVAS
- LIETAUS NUOTEKŲ STOVAS
- VAMZDYNŲ STOVAI
- VANDENS APSKAITOS SKAITIKLIŲ SPINTA
- BUTO TELEKOMUNIKACIJŲ PASKIRSTYMO SKYDELIS
- RYŠIŲ PASKIRSTYMO DĖŽUTĖ
- SKAITIKLIŲ SPINTA
- BUTO KOLEKTORINĖ SPINTELĖ
- ELEKTROS KABELIŲ NIŠA
- BUTO 0,23kV PASKIRSTYMO SKYDAS
- Mechaninis oro padavimas
- Garsu ir šviesa išspėjamieji pavojaus signalai

Pastaba:
Butas Nr.A-06 ir butas Nr.B-01, B-07 pritaikyti ŽN

KVAL. PATV. DOK. NR.	STATIONIO PROJEKTO PAVARDINIMAS			Laida
	BLOKUOTŲ DAUGIABUČIŲ GYVENAMŲJŲ NAMŲ, RAGAINĖS R-15 IR G-17 KLAIPĖDOS M. SAV. STATYBOS PROJEKTAS			
LT	STATYTOJAS			Lapas Lapų
	UAB "FORCE PALACE" su projekciniais sprendimais susipažinusi ir patvirtinti			
PAREIGOS		VARDAS, PAVARDĖ	PAŠAŠAS	PIRMO AUKŠTO PLANAS
A2125 PV		V. LUCENKO		
A2125 ARCH		V. LUCENKO		DOKUMENTO ŽYMOJUS
BK0030917 ARCH		R. SENDRAUSKIENĖ		
202110-02-PP-SA_B-1				1 1

ANTRO AUKŠTO PLANAS

NORTH

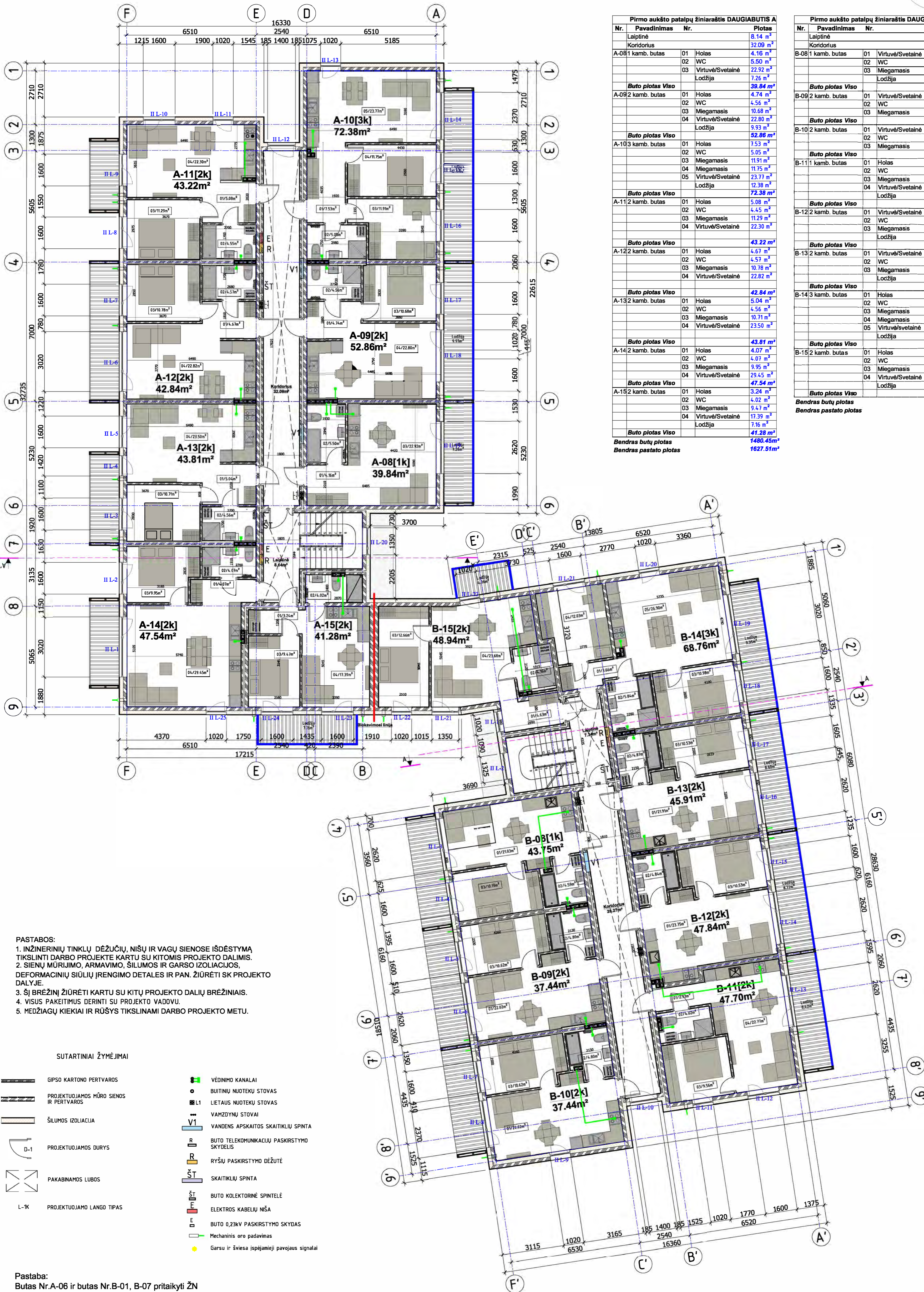
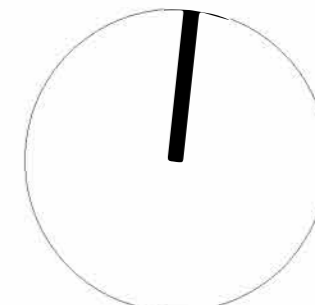

Pirmo aukšto patalpų žiniaraštis DAUGIABUTIS A			
Nr.	Pavadinimas	Nr.	Plotas
	Laiptinė		8.14 m ²
	Koridorius		32.09 m ²
A-08 1 kamb. butas	01 Holas		4.16 m ²
	02 WC		5.50 m ²
	03 Virtuvė/Svetainė		22.92 m ²
	Lodžija		7.26 m ²
	Buto plotas Viso		39.84 m²
A-09 2 kamb. butas	01 Holas		4.74 m ²
	02 WC		4.56 m ²
	03 Miegamasis		10.68 m ²
	04 Virtuvė/Svetainė		22.80 m ²
	Lodžija		9.93 m ²
	Buto plotas Viso		52.66 m²
A-10 3 kamb. butas	01 Holas		7.53 m ²
	02 WC		5.05 m ²
	03 Miegamasis		11.91 m ²
	04 Miegamasis		11.75 m ²
	05 Virtuvė/Svetainė		23.77 m ²
	Lodžija		12.38 m ²
	Buto plotas Viso		72.38 m²
A-11 2 kamb. butas	01 Holas		5.08 m ²
	02 WC		4.45 m ²
	03 Miegamasis		11.29 m ²
	04 Virtuvė/Svetainė		22.20 m ²
	Buto plotas Viso		43.22 m²
A-12 2 kamb. butas	01 Holas		4.67 m ²
	02 WC		4.53 m ²
	03 Miegamasis		10.78 m ²
	04 Virtuvė/Svetainė		22.82 m ²
	Buto plotas Viso		42.84 m²
A-13 2 kamb. butas	01 Holas		5.04 m ²
	02 WC		4.56 m ²
	03 Miegamasis		10.71 m ²
	04 Virtuvė/Svetainė		23.50 m ²
	Buto plotas Viso		43.81 m²
A-14 2 kamb. butas	01 Holas		4.07 m ²
	02 WC		4.01 m ²
	03 Miegamasis		9.95 m ²
	04 Virtuvė/Svetainė		29.45 m ²
	Buto plotas Viso		47.54 m²
A-15 2 kamb. butas	01 Holas		3.24 m ²
	02 WC		4.02 m ²
	03 Miegamasis		9.47 m ²
	04 Virtuvė/Svetainė		17.39 m ²
	Lodžija		7.16 m ²
	Buto plotas Viso		41.28 m²
Bendras butų plotas			1480.45m²
Bendras pastato plotas			1627.51m²

Pirmo aukšto patalpų žiniaraštis DAUGIABUTIS B			
Nr.	Pavadinimas	Nr.	Plotas
	Laiptinė		7.34 m ²
	Koridorius		28.27 m ²
B-08 1 kamb. butas	01 Virtuvė/Svetainė		21.03 m ²
	02 WC		4.59 m ²
	03 Miegamasis		10.19 m ²
	Lodžija		7.94 m ²
	Buto plotas Viso		43.75 m²
B-09 2 kamb. butas	01 Virtuvė/Svetainė		22.02 m ²
	02 WC		4.80 m ²
	03 Miegamasis		10.62 m ²
	Buto plotas Viso		37.44 m²
B-10 2 kamb. butas	01 Virtuvė/Svetainė		22.02 m ²
	02 WC		4.80 m ²
	03 Miegamasis		10.62 m ²
	Buto plotas Viso		37.44 m²
B-11 1 kamb. butas	01 Holas		2.93 m ²
	02 WC		4.02 m ²
	03 Miegamasis		9.56 m ²
	04 Virtuvė/Svetainė		22.77 m ²
	Lodžija		8.42 m ²
	Buto plotas Viso		47.70m²
B-12 2 kamb. butas	01 Virtuvė/Svetainė		23.75 m ²
	02 WC		4.84 m ²
	03 Miegamasis		10.53 m ²
	Lodžija		8.50 m ²
	Buto plotas Viso		48.61 m²
B-13 2 kamb. butas	01 Virtuvė/Svetainė		21.91 m ²
	02 WC		4.87 m ²
	03 Miegamasis		10.53 m ²
	Lodžija		8.50 m ²
	Buto plotas Viso		45.81 m²
B-14 3 kamb. butas	01 Holas		3.66 m ²
	02 WC		5.84 m ²
	03 Miegamasis		10.98 m ²
	04 Miegamasis		12.03 m ²
	05 Virtuvė/Svetainė		26.90 m ²
	Lodžija		9.35 m ²
	Buto plotas Viso		68.76 m²
B-15 2 kamb. butas	01 Holas		4.63 m ²
	02 WC		4.16 m ²
	03 Miegamasis		12.66 m ²
	04 Virtuvė/Svetainė		23.68 m ²
	Lodžija		4.06 m ²
	Buto plotas Viso		48.94 m²
Bendras butų plotas			1421.08m²
Bendras pastato plotas			1582.10m²

- PASTABOS:
1. INŽINERINIŲ TINKLŲ DĖŽUČIŲ, NIŠŲ IR VAGŲ SIENOSE IŠDĖSTYMA TIKSLINTI DARBO PROJEKTE KARTU SU KITOMIS PROJEKTO DALIMIS.
 2. SIENŲ MŪRIJIMO, ARMAVIMO, ŠILUMOS IR GARSO IZOLIACIJOS, DEFORMACINIŲ SIŪLIŲ ĮRENGIMO DETALĖS IR PAN. ŽIŪRETI SK PROJEKTO DALYJE.
 3. ŠĮ BRĖŽINĮ ŽIŪRETI KARTU SU KITŲ PROJEKTO DALIŲ BRĖŽINIAIS.
 4. VISUS PAKĖITIMUS DERINTI SU PROJEKTO VADOVU.
 5. MEDŽIAGŲ KIEKIAI IR RŪŠYS TIKSLINAMI DARBO PROJEKTO METU.

SUTARTINIAI ŽYMĖJIMAI

- | | | | |
|--|---|--|---|
| | GIPSO KARTONO PERTVAROS | | VĒDINMO KANALAI |
| | PROJEKTUOJAMOS MŪRO SIENOS IR PERTVAROS | | BUTINIUŲ NUOTEKŲ STOVAS |
| | ŠILUMOS IZOLIACIJA | | LIETAUS NUOTEKŲ STOVAS |
| | PROJEKTUOJAMOS DURYS | | VANDENS APSKAITOS SKAITIKLIŲ SPINTA |
| | PROJEKTUOJAMOS DURYS | | BUTO TELEKOMUNIKACIJŲ PASKIRSTYMO SKYDELIS |
| | PROJEKTUOJAMOS DURYS | | RYŠIŲ PASKIRSTYMO DĖŽUTĖ |
| | PROJEKTUOJAMOS DURYS | | SKAITIKLIŲ SPINTA |
| | PROJEKTUOJAMOS DURYS | | BUTO KOLEKTORINĖ SPINTELĖ |
| | PROJEKTUOJAMOS DURYS | | ELEKTROS KABELIŲ NIŠA |
| | PROJEKTUOJAMOS DURYS | | BUTO 0,23kV PASKIRSTYMO SKYDAS |
| | PROJEKTUOJAMOS DURYS | | Mechaninis oro padavimas |
| | PROJEKTUOJAMOS DURYS | | Garso ir šviesos išspėjamieji pavojaus signalai |

Pastaba:
Butas Nr.A-06 ir butas Nr.B-01, B-07 pritaikyti ŽN

KVAL. PATV. DOK. NR.	STATINIO PROJEKTO PAVADINIMAS: „Force projectai“			Laida	
	BLOKUOTŲ DAUGIABUČIŲ GYVENAMŲJŲ NAMŲ, RAGAINĖS K.15 IR G.17 KLAIPĖDOJE M. SAV. STATYBOS PROJEKTAS				
A2125	PV	V.LUCENKO	P. AŠAS	DOKUMENTO PAVADINIMAS: ANTRO AUKŠTO PLANAS	0
	ARCH	V.LUCENKO			
BK0030917	ARCH	R.SENDRAUSKIENĖ	DOKUMENTO ŽYMOJAS	LT	Lapas Lapų
STATYTOJAS: UAB "FORCE PALACE" su projekto sprendimais susijusiai ir kitinai.			202110-02-PP-SA_B-2		1 1

TREČIO AUKŠTO PLANAS

NORTH

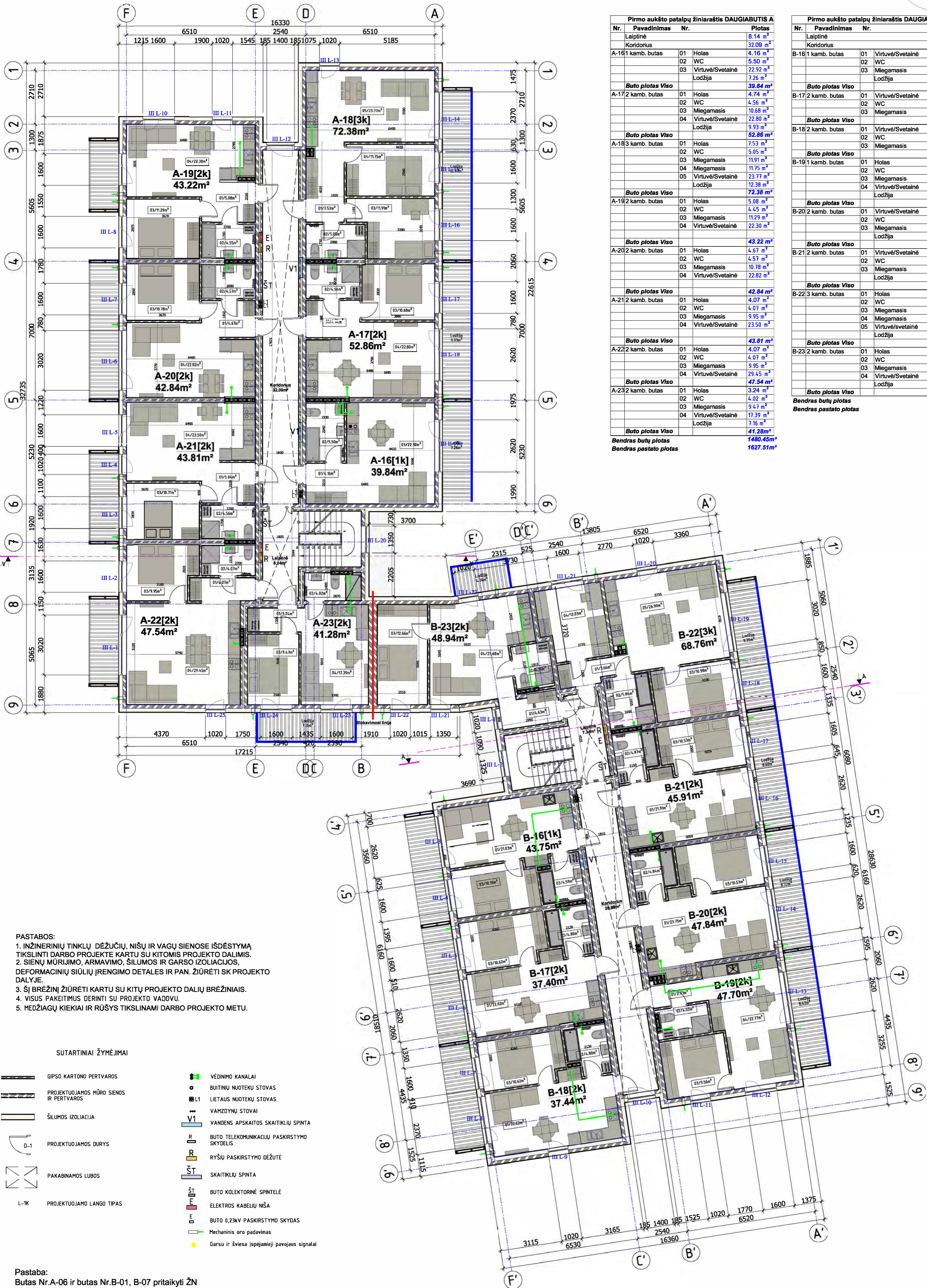
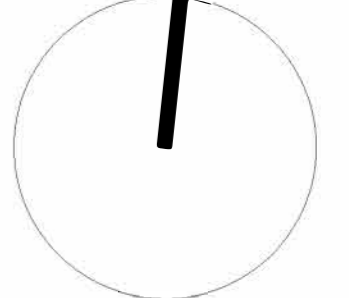

- PASTABOS:**
1. INŽINERINIŲ TINKLŲ DĖŽUČIŲ, NIŠŲ IR VAGŲ SIENOSE IŠDĖSTYMA TIKSLINTI DARBO PROJEKTE KARTU SU KITOMIS PROJEKTO DALIMIS.
 2. SIENŲ MŪRIJIMO, ARMAVIMO, ŠILUMOS IR GARSO IZOLIACIJOS, DEFORMACINIŲ SIŪLIŲ ĮRENGIMO DETALĖS IR PAN. ŽIŪRĖTI SK PROJEKTO DALYJE.
 3. ŠĮ BRĖŽINĮ ŽIŪRĖTI KARTU SU KITŲ PROJEKTO DALIŲ BRĖŽINIAIS.
 4. VISUS PAKĖITIMUS DERINTI SU PROJEKTO VADOVU.
 5. MEDŽIAGIŲ KIEKIAI IR RŪŠYS TIKSLINAMI DARBO PROJEKTO METU.

SUTARTINIAI ŽYMĖJIMAI

- | | | | |
|--|---|--|---|
| | GIPSO KARTONO PERTVAROS | | VĒDINIMO KANALAI |
| | PROJEKTUOJAMOS MŪRO SIENOS IR PERTVAROS | | BUTINIŲ NUOTEKŲ STOVAS |
| | ŠILUMOS IZOLIACIJA | | LIETAUS NUOTEKŲ STOVAS |
| | PROJEKTUOJAMOS DURYS | | VAMZDYNŲ STOVAI |
| | PAKABINAMOS LUBOS | | VANDENS APSKAITOS SKAITIKLIŲ SPINTA |
| | L-TK PROJEKTUOJAMO LANGO TIPAS | | BUTO TELEKOMUNIKACIJŲ PASKIRSTYMO SKYDELIS |
| | | | RYŠIŲ PASKIRSTYMO DĖŽUTĖ |
| | | | SKAITIKLIŲ SPINTA |
| | | | BUTO KOLEKTORINĖ SPINTELĖ |
| | | | ELEKTROS KABELIŲ NIŠA |
| | | | BUTO 0,23kV PASKIRSTYMO SKYDAS |
| | | | Mechaninis oro padavinys |
| | | | Garso ir šviesos išspėjimieji pavojaus signalai |

Pastaba:
Butas Nr.A-06 ir butas Nr.B-01, B-07 pritaikyti ŽN

Pirmo aukšto patalpų žiniaraštis DAUGIABUTIS A			
Nr.	Pavadinimas	Nr.	Plotas
	Laiptinė		8.14 m ²
	Koridorius		32.09 m ²
A-161 kamb. butas	01 Holas		4.16 m ²
	02 WC		5.50 m ²
	03 Virtuvė/Svetainė		22.92 m ²
	Lodžija		7.26 m ²
	Buto plotas Viso		39.84 m²
A-172 kamb. butas	01 Holas		4.74 m ²
	02 WC		4.56 m ²
	03 Miegamasis		10.68 m ²
	04 Virtuvė/Svetainė		22.80 m ²
	Lodžija		9.93 m ²
	Buto plotas Viso		52.66 m²
A-183 kamb. butas	01 Holas		7.53 m ²
	02 WC		5.05 m ²
	03 Miegamasis		11.91 m ²
	04 Miegamasis		11.75 m ²
	05 Virtuvė/Svetainė		23.77 m ²
	Lodžija		12.38 m ²
	Buto plotas Viso		72.38 m²
A-192 kamb. butas	01 Holas		5.08 m ²
	02 WC		4.45 m ²
	03 Miegamasis		11.29 m ²
	04 Virtuvė/Svetainė		22.20 m ²
	Buto plotas Viso		43.22 m²
A-202 kamb. butas	01 Holas		4.67 m ²
	02 WC		4.53 m ²
	03 Miegamasis		10.78 m ²
	04 Virtuvė/Svetainė		22.82 m ²
	Buto plotas Viso		42.84 m²
A-212 kamb. butas	01 Holas		4.07 m ²
	02 WC		4.07 m ²
	03 Miegamasis		9.95 m ²
	04 Virtuvė/Svetainė		23.50 m ²
	Buto plotas Viso		41.59 m²
A-222 kamb. butas	01 Holas		4.07 m ²
	02 WC		4.07 m ²
	03 Miegamasis		9.95 m ²
	04 Virtuvė/Svetainė		29.45 m ²
	Buto plotas Viso		47.54 m²
A-232 kamb. butas	01 Holas		3.24 m ²
	02 WC		4.02 m ²
	03 Miegamasis		9.47 m ²
	04 Virtuvė/Svetainė		17.39 m ²
	Lodžija		7.16 m ²
	Buto plotas Viso		41.28 m²
Bendras butų plotas			1480.45m²
Bendras pastato plotas			1627.51m²

Pirmo aukšto patalpų žiniaraštis DAUGIABUTIS B			
Nr.	Pavadinimas	Nr.	Plotas
	Laiptinė		7.34 m ²
	Koridorius		28.27 m ²
B-181 kamb. butas	01 Virtuvė/Svetainė		21.03 m ²
	02 WC		4.59 m ²
	03 Miegamasis		10.19 m ²
	Lodžija		7.94 m ²
	Buto plotas Viso		43.75 m²
B-172 kamb. butas	01 Virtuvė/Svetainė		22.02 m ²
	02 WC		4.80 m ²
	03 Miegamasis		10.62 m ²
	Buto plotas Viso		37.40 m²
B-182 kamb. butas	01 Virtuvė/Svetainė		22.02 m ²
	02 WC		4.80 m ²
	03 Miegamasis		10.62 m ²
	Buto plotas Viso		37.44 m²
B-191 kamb. butas	01 Holas		2.93 m ²
	02 WC		4.02 m ²
	03 Miegamasis		9.56 m ²
	04 Virtuvė/Svetainė		22.77 m ²
	Lodžija		8.42 m ²
	Buto plotas Viso		47.70m²
B-202 kamb. butas	01 Virtuvė/Svetainė		23.75 m ²
	02 WC		4.84 m ²
	03 Miegamasis		10.53 m ²
	Lodžija		8.72 m ²
	Buto plotas Viso		47.84 m²
B-212 kamb. butas	01 Virtuvė/Svetainė		21.91 m ²
	02 WC		4.02 m ²
	03 Miegamasis		10.53 m ²
	Lodžija		8.60 m ²
	Buto plotas Viso		45.91 m²
B-223 kamb. butas	01 Holas		3.66 m ²
	02 WC		5.84 m ²
	03 Miegamasis		10.98 m ²
	04 Miegamasis		12.03 m ²
	05 Virtuvė/Svetainė		26.90 m ²
	Lodžija		9.35 m ²
	Buto plotas Viso		68.76 m²
B-232 kamb. butas	01 Holas		4.63 m ²
	02 WC		4.16 m ²
	03 Miegamasis		12.66 m ²
	04 Virtuvė/Svetainė		23.68 m ²
	Lodžija		4.06 m ²
	Buto plotas Viso		48.94 m²
Bendras butų plotas			1421.08m²
Bendras pastato plotas			1582.10m²

UAB "FORCE PALACE" **Architects**

STATINIO PROJEKTO PAVARDINIMAS: **Daugiatbutis gyvenamasis namas A ir B**

BLOKUOTŲ DAUGIABUTIŲ GYVENAMŲJŲ NAMŲ, RAGAINĖS 415 IR G.17 KLAIPĖDOS M. SAV., STATYBOS PROJEKTAS

STATYTOJAS: UAB "FORCE PALACE" **Architects**

PROJEKTO PAVARDINIMAS: **TREČIO AUKŠTO PLANAS**

LAIDA: 0

202110-02-PP-SA_B - 3

1 1

KETVIRTO AUKŠTO PLANAS

NORTH

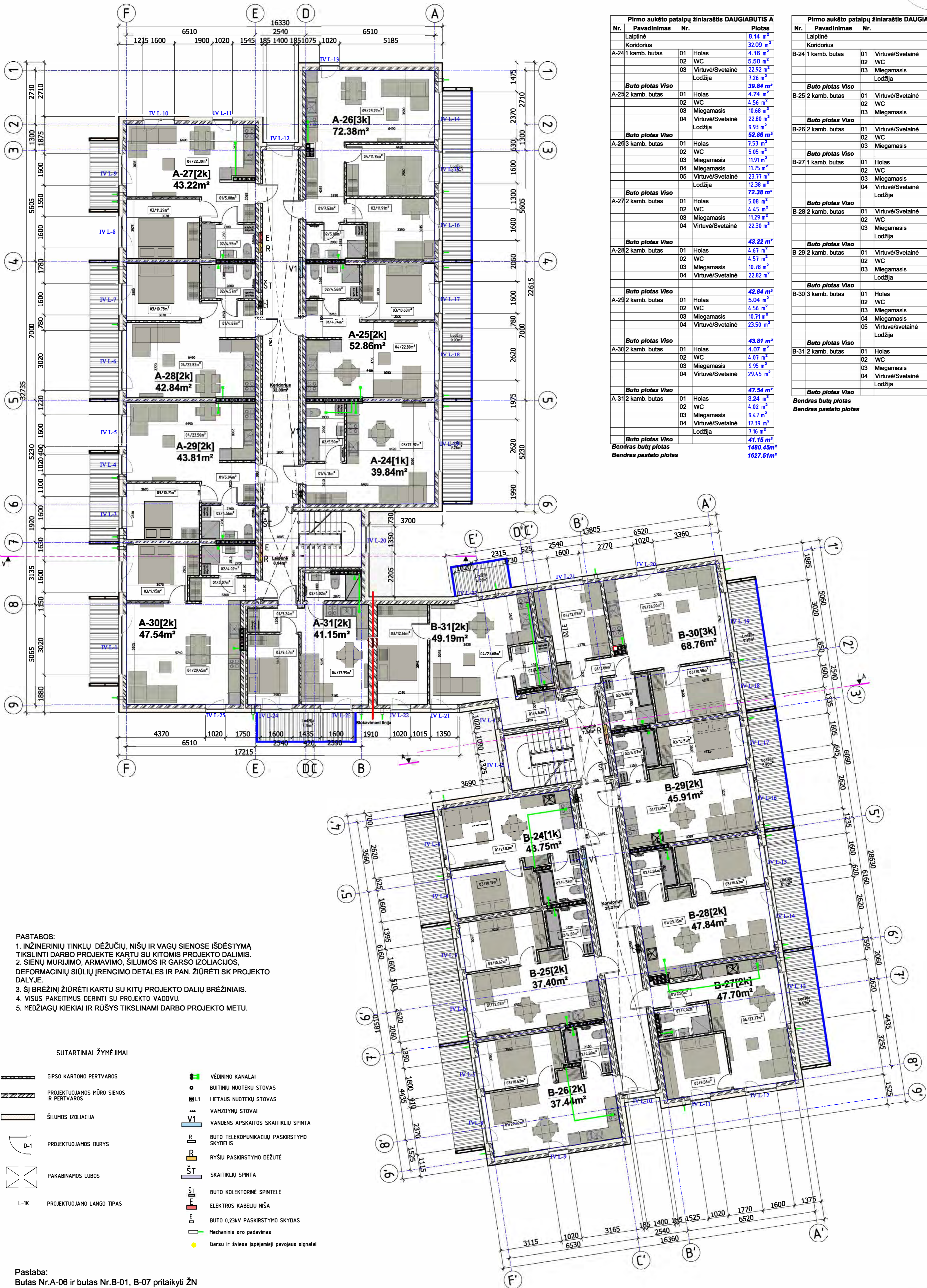
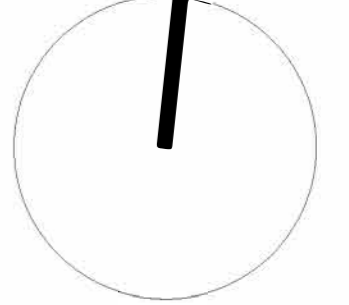

Pirmo aukšto patalpų žiniaraštis DAUGIABUTIS A			
Nr.	Pavadinimas	Nr.	Plotas
	Laiptinė		8.14 m ²
	Koridorius		32.09 m ²
A-24 1 kamb. butas	01 Holas		4.16 m ²
	02 WC		5.50 m ²
	03 Virtuvė/Svetainė		22.92 m ²
	Lodžija		7.26 m ²
	Buto plotas Viso		39.84 m²
A-25 2 kamb. butas	01 Holas		4.74 m ²
	02 WC		4.56 m ²
	03 Miegamasis		10.68 m ²
	04 Virtuvė/Svetainė		22.80 m ²
	Lodžija		9.93 m ²
	Buto plotas Viso		52.68 m²
A-26 3 kamb. butas	01 Holas		7.53 m ²
	02 WC		5.05 m ²
	03 Miegamasis		11.91 m ²
	04 Miegamasis		11.75 m ²
	05 Virtuvė/Svetainė		23.77 m ²
	Lodžija		12.38 m ²
	Buto plotas Viso		72.38 m²
A-27 2 kamb. butas	01 Holas		5.08 m ²
	02 WC		4.45 m ²
	03 Miegamasis		11.29 m ²
	04 Virtuvė/Svetainė		22.30 m ²
	Buto plotas Viso		43.22 m²
A-28 2 kamb. butas	01 Holas		4.67 m ²
	02 WC		4.57 m ²
	03 Miegamasis		10.78 m ²
	04 Virtuvė/Svetainė		22.82 m ²
	Buto plotas Viso		42.84 m²
A-29 2 kamb. butas	01 Holas		5.04 m ²
	02 WC		4.56 m ²
	03 Miegamasis		10.71 m ²
	04 Virtuvė/Svetainė		23.50 m ²
	Buto plotas Viso		43.81 m²
A-30 2 kamb. butas	01 Holas		4.07 m ²
	02 WC		4.07 m ²
	03 Miegamasis		9.95 m ²
	04 Virtuvė/Svetainė		29.45 m ²
	Buto plotas Viso		47.54 m²
A-31 2 kamb. butas	01 Holas		3.24 m ²
	02 WC		4.02 m ²
	03 Miegamasis		9.47 m ²
	04 Virtuvė/Svetainė		17.39 m ²
	Lodžija		7.16 m ²
	Buto plotas Viso		41.15 m²
Benaras butų plotas			1430.45m²
Benaras pastato plotas			1627.51m²

Pirmo aukšto patalpų žiniaraštis DAUGIABUTIS B			
Nr.	Pavadinimas	Nr.	Plotas
	Laiptinė		7.34 m ²
	Koridorius		28.27 m ²
B-24 1 kamb. butas	01 Virtuvė/Svetainė		21.03 m ²
	02 WC		4.59 m ²
	03 Miegamasis		10.19 m ²
	Lodžija		7.94 m ²
	Buto plotas Viso		43.75 m²
B-25 2 kamb. butas	01 Virtuvė/Svetainė		22.02 m ²
	02 WC		4.80 m ²
	03 Miegamasis		10.62 m ²
	Buto plotas Viso		37.40 m²
B-26 2 kamb. butas	01 Virtuvė/Svetainė		22.02 m ²
	02 WC		4.80 m ²
	03 Miegamasis		10.62 m ²
	Buto plotas Viso		37.44 m²
B-27 1 kamb. butas	01 Holas		2.93 m ²
	02 WC		4.02 m ²
	03 Miegamasis		9.56 m ²
	04 Virtuvė/Svetainė		22.77 m ²
	Lodžija		8.42 m ²
	Buto plotas Viso		47.70m²
B-28 2 kamb. butas	01 Virtuvė/Svetainė		23.75 m ²
	02 WC		4.84 m ²
	03 Miegamasis		10.53 m ²
	Lodžija		8.72 m ²
	Buto plotas Viso		47.84 m²
B-29 2 kamb. butas	01 Virtuvė/Svetainė		21.91 m ²
	02 WC		4.87 m ²
	03 Miegamasis		10.53 m ²
	Lodžija		8.60 m ²
	Buto plotas Viso		45.91 m²
B-30 3 kamb. butas	01 Holas		3.66 m ²
	02 WC		5.84 m ²
	03 Miegamasis		10.98 m ²
	04 Miegamasis		12.03 m ²
	05 Virtuvė/Svetainė		26.90 m ²
	Lodžija		9.35 m ²
	Buto plotas Viso		68.76 m²
B-31 2 kamb. butas	01 Holas		4.63 m ²
	02 WC		4.16 m ²
	03 Miegamasis		12.66 m ²
	04 Virtuvė/Svetainė		14.06 m ²
	Lodžija		4.06 m ²
	Buto plotas Viso		49.19 m²
Benaras butų plotas			1421.08m²
Benaras pastato plotas			1582.10m²

- PASTABOS:
1. INŽINERINIŲ TINKLŲ DĖŽUČIŲ, NIŠŲ IR VAGŲ SIENOSE IŠDĖSTYMA TIKSLINTI DARBO PROJEKTE KARTU SU KITOMIS PROJEKTO DALIMIS.
 2. SIENŲ MŪRIJIMO, ARMAVIMO, ŠILUMOS IR GARSO IZOLIACIJOS, DEFORMACINIŲ SIŪLIŲ ĮRENGIMO DETALĖS IR PAN. ŽIŪRETI SK PROJEKTO DALYJE.
 3. Šį BRĖŽINĮ ŽIŪRETI KARTU SU KITŲ PROJEKTO DALIŲ BRĖŽINIAIS.
 4. VISUS PAKĖITIMUS DERINTI SU PROJEKTO VADOVU.
 5. MEDŽIAGIŲ KIEKIAI IR RŪŠYS TIKSLINAMI DARBO PROJEKTO METU.

SUTARTINIAI ŽYMĖJIMAI

- GIPSO KARTONO PERTVAROS
- PROJEKTUOJAMOS MŪRO SIENOS IR PERTVAROS
- ŠILUMOS IZOLIACIJA
- PROJEKTUOJAMAS DURYS
- PAKABNAMOS LUBOS
- L-TK PROJEKTUOJAMO LANGO TIPAS
- VĒDINIMO KANALAI
- BUTINIU NUOTEKŲ STOVAS
- LIETAUS NUOTEKŲ STOVAS
- VAMZDYNŲ STOVAI
- VANDENS APSKAITOS SKAITIKLIŲ SPINTA
- BUTO TELEKOMUNIKACIJŲ PASKIRSTYMO SKYDELIS
- RYŠIŲ PASKIRSTYMO DĖŽUTĖ
- SKAITIKLIŲ SPINTA
- BUTO KOLEKTORINĖ SPINTELĖ
- ELEKTROS KABELIŲ NIŠA
- BUTO 0,23kV PASKIRSTYMO SKYDAS
- Mechaninis oro padavimas
- Garsu ir šviesa išspėjimieji pavojaus signalai

Pastaba:
Butas Nr.A-06 ir butas Nr.B-01, B-07 pritaikyti ŽN

UAB "FORCE PALACE"
su projekto sprendimais susijusiai ir kitur.

KVAL. PATV. DOK. NR.	STATINIO PROJEKTO PAVADINIMAS			Laida
	BLOKUOTŲ DAUGIABUČIŲ GYVENAMŲJŲ NAMŲ, RAGAINĖS R15 IR G.17 KLAIPĖDOJE M. SAV. STATYBOS PROJEKTAS			
LT	STATINIO NR. IR PAVADINIMAS			Lapas Lapų
	RAGAINĖS G.17, KLAIPĖDA DAUGIABUTIS GYVENAMASIS NAMAS A IR B			
A2125	PV	V.LUCENKO	P. AŠAS	0
A2125	ARCH	V.LUCENKO	OKUMENTO PAVADINIMAS	KETVIRTO AUKŠTO PLANAS
BK0030917	ARCH	R.SENDRAUSKIENĖ	OKUMENTO ŽYMOJAS	1
202110-02-PP-SA_B - 4				1

© Kopijavimas, dauginimas bei naudojimas be sutikimo draudžiamas

NORTH

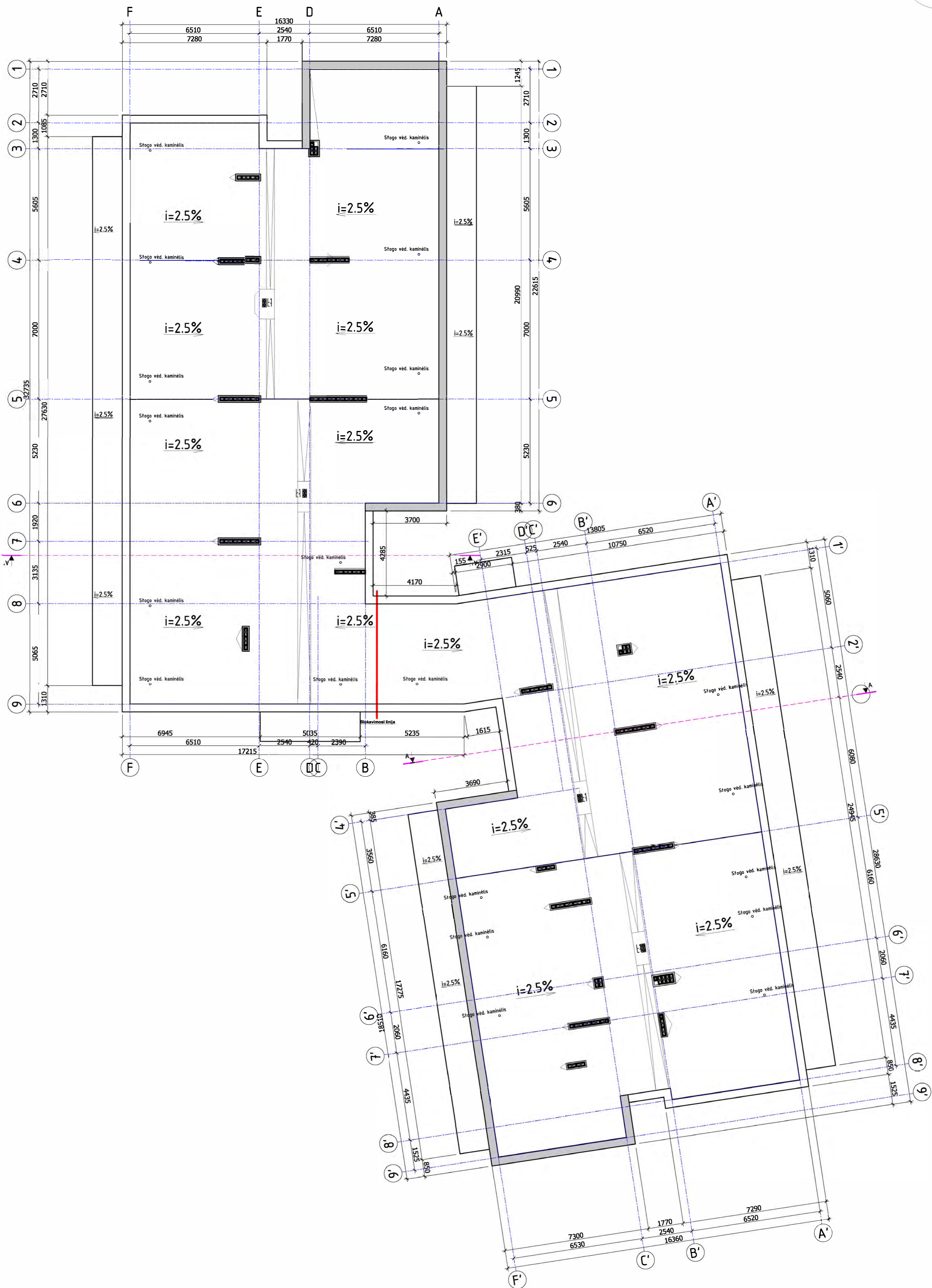
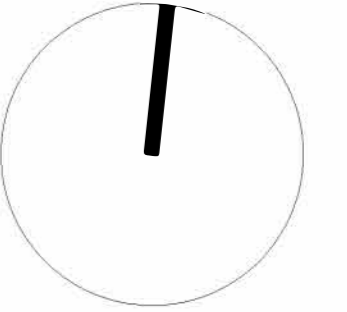

BENDRAS STOGO PLOTAS - 845M²
 PARAPETŲ PERIMETRAS - 192M
 STOGELIŲ VIRŠ BALKONŲ PLOTAS - 136M²

PASTABOS:

1. INŽINERINIŲ TINKLŲ DĖŽUČIŲ, NIŠŲ IR VAGŲ SIENOSE IŠDĖSTYMA TIKSLINTI DARBO PROJEKTE KARTU SU KITOMIS PROJEKTO DALIMIS.
2. SIENŲ MŪRĖJIMO, ARMAVIMO, ŠILUMOS IR GARSO IZOLIACIJOS, DEFORMACINIŲ SIŪLIŲ ĮRENGIMO DETALES IR PAN. ŽIŪRĖTI SK PROJEKTO DALYJE.
3. ŠJ BRĖŽINĮ ŽIŪRĖTI KARTU SU KITŲ PROJEKTO DALIŲ BRĖŽINIAIS.
4. VISUS PAKĖITIMUS DERINTI SU PROJEKTO VADOVU.
5. MEDŽIAGŲ KIEKIAI IR RŪŠYS TIKSLINAMI DARBO PROJEKTO METU.

KVAL. PATV. DOK. NR.				STATINIO PROJEKTO PAVADINIMAS BLOKUOTŲ DAUGIABUČIŲ GYVENAMŲJŲ NAMŲ, RAGAINES 4.15 IR G.17 KLAIPĖDOS M. SAV., STATYBOS PROJEKTAS	
	STATYTOJAS UAB "FORCE PALACE" su projektniais sprendimais susipažinai ir tvirtinu:			STATINIO NR. IR PAVADINIMAS RAGAINES 4.17, KLAIPĖDA DAUGIABUTIS GYVENAMASIS NAMAS A IR B	
A2125	PV	V. LUCENKO	PAŠAS	DOKUMENTO PAVADINIMAS STOGO AUKŠTO PLANAS	Laida
A2125	ARCH	V. LUCENKO			0
BK0030017	ARCH	R. SENDRAUSKIENĖ		DOKUMENTO ŽYMUO 	Lapas Lapų
LT	STATYTOJAS UAB "FORCE PALACE" su projektniais sprendimais susipažinai ir tvirtinu:			202110-02-PP-SA_B-5	1 1

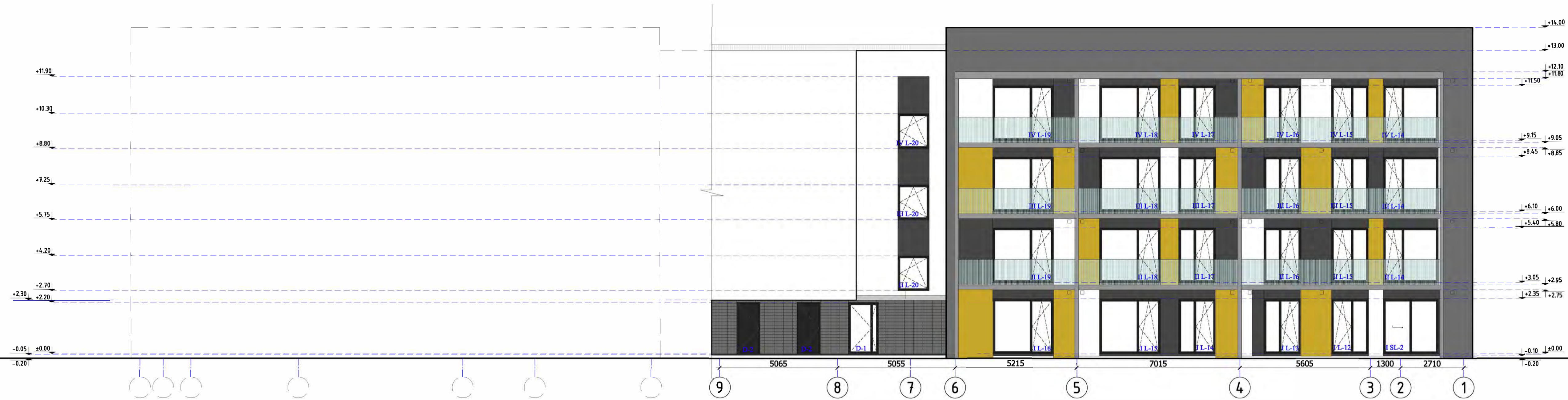

- TINKAS, SPALVA TAMSAI PILKA
- TINKAS, SPALVA TAMSAI PILKA
- TINKAS, SPALVA PILKA
- TINKAS, SPALVA BALTA
- TINKAS, SPALVA GELTONA
- TINKAS, SPALVA ŠVIESIAI PILKA
- ALIUMINIO PROFILIO TUREKLAS SU STIKLU
- AKMENS MASĖS PLYTELĖS
- STIKLINAMOS LŪDŽIUOS

PASTABOS:
 1. COKOLO APDAILA - STRUKTŪRINIS TINKAS, SPALVA TAMSAI PILKA.
 2. LANGŲ IR DURŲ RĖMAI TAMSAI PILKOS RAL 10% SPALVOS.
 3. TUREKLŲ KONSTRUKCIJĄ IR DIZAINĄ TIKSLINTI DARBO BRĖŽINIUOSE.
 4. PANDUSUS IR ĮĖJIMO AIKŠTELES TIKSLINTI DARBO BRĖŽINIUOSE.
 5. ŽEMĖS PAVIRŠIAUS ALTIITUDES TIKSLINTI DARBO PROJEKTE PAGAL SKLYPO PLANO SPRENDINIUS.
 6. VISUS PAKĖITIMUS DERINTI SU PROJEKTO VADOVU.
 7. MEDŽIAGŲ KIEKIAI IR RŪŠYS TIKSLINAMI DARBO PROJEKTO METU.
 8. SPALVOS NURODYTOS SALYGINĖS. STATYBOS METU PATEIKTI PROJEKTO VADOVUI PLANUOJAMŲ SPALVŲ PAVYZDŽIUS (KIEKVIENA SPALVA ANT 1 kv. m LAKŠTO), SU PROJEKTO VADOVU SUDERINTI ATRINKTŲ SPALVŲ KODUS.

KVAL. PATV. DOK. NR.	PAREIGOS	VARDAS, PAVARDĖ	PARAŠAS	STATINIO PROJEKTO PAVADINIMAS	Laida
				BLOKUOTŲ DAUGIABUŲ GYVENAMŲJŲ NAMŲ, RAGAINĖS 6-15 IR G.17 KLAIPĖDOS M. SAV. STATYBOS PROJEKTAS	
A2125	PV	VILČENKO		STATINIO NR. IR PAVADINIMAS	Lapas
A2125	ARCH	VILČENKO		RAGAINĖS G.17, KLAIPĖDA DAUGIABUTIS GYVENAMASIS NAMAS A	
BK0030917	ARCH	R.SENDELAUSKIENĖ		DAUGIABUTIS GYVENAMASIS NAMAS A	1
LT	STATYTOJAS	UAB "FORCE PALACE" su projekciniais sprendimais susipažinusi ir tvirtinusi.		202110-02-PP-SA, B-6	1



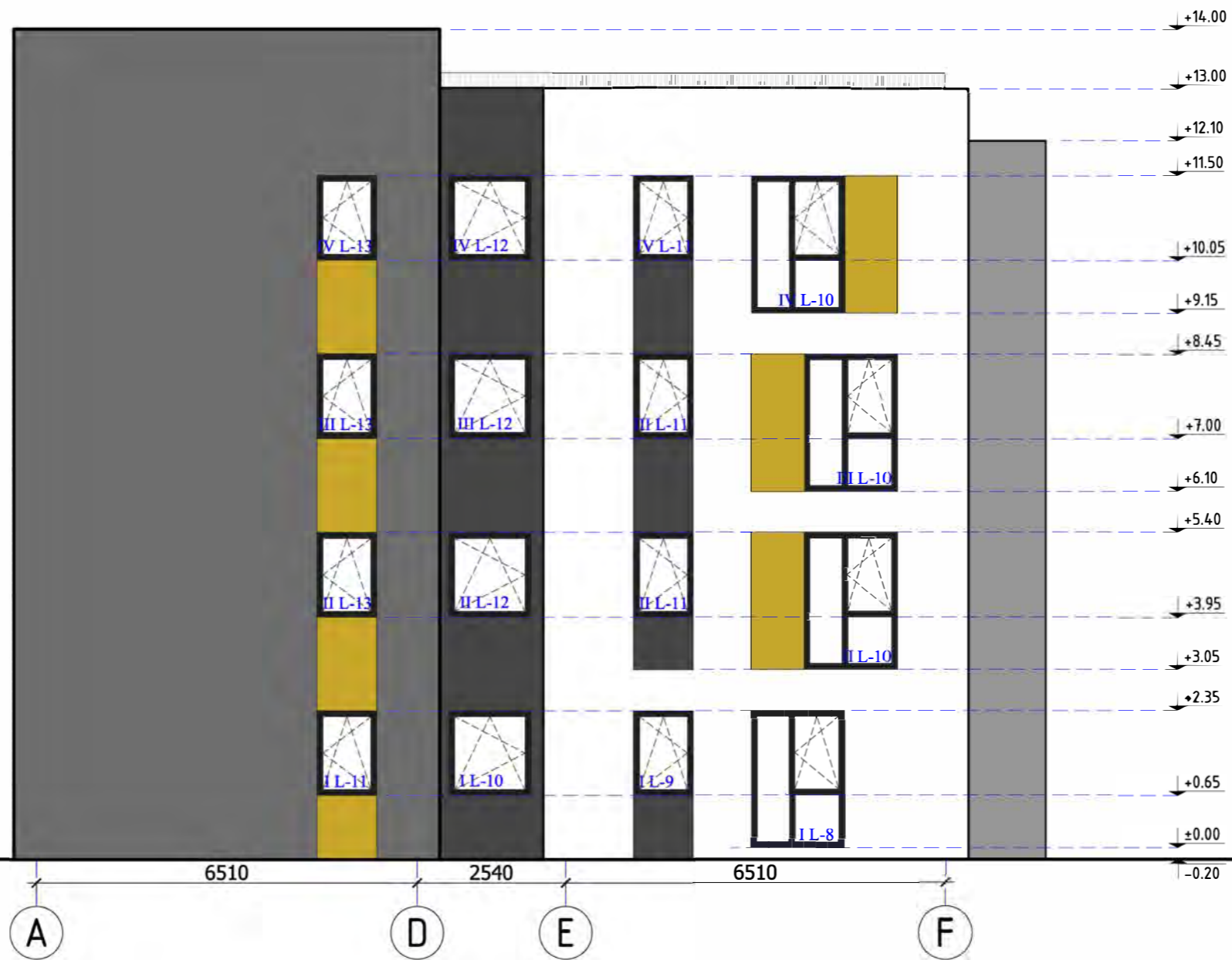

- TINKAS, SPALVA TAMSIAI PILKA
- TINKAS, SPALVA TAMSIAI PILKA
- TINKAS, SPALVA PILKA
- TINKAS, SPALVA BALTA
- TINKAS, SPALVA GELTONA
- TINKAS, SPALVA ŠVIESIAI PILKA
- ALIUMINIO PROFILIO TURĖKLAS SU STIKLU
- AKMENS MASĖS PLYTELĖS

PASTABOS:

1. COKOLIO APDAILA - STRUKTŪRINIS TINKAS, SPALVA TAMISAI PILKA.
2. LANGŲ IR DURŲ RĖMAI TAMSIAI PILKOS RAL 7016 SPALVOS.
3. TURĖKLŲ KONSTRUKCIJĄ IR DIZAINĄ TIKSLINTI DARBO BRĖŽINIUISE.
4. PANDUSUS IR ĮĖJIMO AIKŠTELES TIKSLINTI DARBO BRĖŽINIUISE.
5. ŽEMĖS PAVIRŠIAUS ALTITUDES TIKSLINTI DARBO PROJEKTE PAGAL SKLYPO PLANO SPRENDINIUS.
6. VISUS PAKEITIMUS DERINTI SU PROJEKTO VADOVU.
7. MEDŽIAGŲ KIEKIAI IR RŪŠYS TIKSLINAMI DARBO PROJEKTO METU.
8. SPALVOS NURODYTOS SĄLYGINĖS. STATYBOS METU PATEIKTI PROJEKTO VADOVUI PLANUOJAMŲ SPALVŲ PAVYZDŽIUS (KIEKVIENĄ SPALVĄ ANT 1 kv. m LAKŠTO). SU PROJEKTO VADOVU SUDERINTI ATRINKTŲ SPALVŲ KODUS.

KVAL. PATV. DOK. NR.				STATINIO PROJEKTO PAVADINIMAS BLOKUOTŲ DAUGIABUČIŲ GYVENAMŲJŲ NAMŲ, RAGAINĖS G.15 IR G.17 KLAIPĖDOS M. SAV., STATYBOS PROJEKTAS	
				STATINIO NR. IR PAVADINIMAS RAGAINĖS G.17, KLAIPĖDA DAUGIABUTIS GYVENAMASIS NAMAS A	
	PAREIGOS	VARDAS, PAVARDĖ	PARAŠAS	DOKUMENTO PAVADINIMAS	Laida
	A2125	PV	V.LUCENKO	FASADAS F-A M1:100	0
	A2125	ARCH	V.LUCENKO		
	BK0030917	ARCH	R.SENDRAUSKIENĖ	DOKUMENTO ŽYMUO	Lapas
LT	STATYTOJAS UAB "FORCE PALACE" su Projektiniais sprendimais susipažinau ir tvirtinu:			202110-02-PP- SA_B - 7	Lapų
				1	1





-  TINKAS, SPALVA TAMSAI PILKA
-  TINKAS, SPALVA TAMSAI PILKA
-  TINKAS, SPALVA PILKA
-  TINKAS, SPALVA BALTA
-  TINKAS, SPALVA GELTONA
-  TINKAS, SPALVA ŠVIESIAI PILKA
-  ALIUMINIO PROFILIO TURĖKLAS SU STIKLU
-  AKMENS MASĖS PLYTELĖS

PASTABOS:

1. COKOLIO APDAILA - STRUKTŪRINIS TINKAS, SPALVA TAMSAI PILKA.
2. LANGŲ IR DURŲ RĖMAI TAMSAI PILKOS RAL 7016 SPALVOS.
3. TURĖKLŲ KONSTRUKCIJĄ IR DIZAINĄ TIKSLINTI DARBO BRĖŽINIUISE.
4. PANDUSUS IR ĮĖJIMO AIKŠTELES TIKSLINTI DARBO BRĖŽINIUISE.
5. ŽEMĖS PAVIRŠIAUS ALTITUDES TIKSLINTI DARBO PROJEKTE PAGAL SKLYPO PLANO SPRENDINIUS.
6. VISUS PAKEITIMUS DERINTI SU PROJEKTO VADOVU.
7. MEDŽIAGŲ KIEKIAI IR RŪŠYS TIKSLINAMI DARBO PROJEKTO METU.
8. SPALVOS NURODYTOS SĄLYGINĖS. STATYBOS METU PATEIKTI PROJEKTO VADOVUI PLANUOJAMŲ SPALVŲ PAVYZDŽIUS (KIEKVIENĄ SPALVĄ ANT 1 kv. m LAKŠTO). SU PROJEKTO VADOVU SUDERINTI ATRINKTŲ SPALVŲ KODUS.

KVAL. PATV. DOK. NR.	Danės g. 6, 403 kab., Klaipėda tel. 861231413, 862076751 email: danesprojekta@gmail.com			STATINIO PROJEKTO PAVADINIMAS "Danės projektai"	
				BLOKUOTŲ DAUGIABUČIŲ GYVENAMŲJŲ NAMŲ, RAGAINĖS G.15 IR G.17 KLAIPĖDOS M. SAV., STATYBOS PROJEKTAS	
				STATINIO NR. IR PAVADINIMAS RAGAINĖS G.17, KLAIPĖDA DAUGIABUTIS GYVENAMASIS NAMAS A	
	PAREIGOS	VARDAS, PAVARDĖ	PARAŠAS	DOKUMENTO PAVADINIMAS	Laida
A2125	PV	V.LUCENKO		FASADAS B-F M1:100	0
A2125	ARCH	V.LUCENKO			
BK0030917	ARCH	R.SENDRAUSKIENĖ		DOKUMENTO ŽYMUO	Lapas Lapų
LT	STATYTOJAS UAB "FORCE PALACE" su Projektiniais sprendimais susipažinau ir tvirtinu:			202110-02-PP- SA_B - 8	1 1



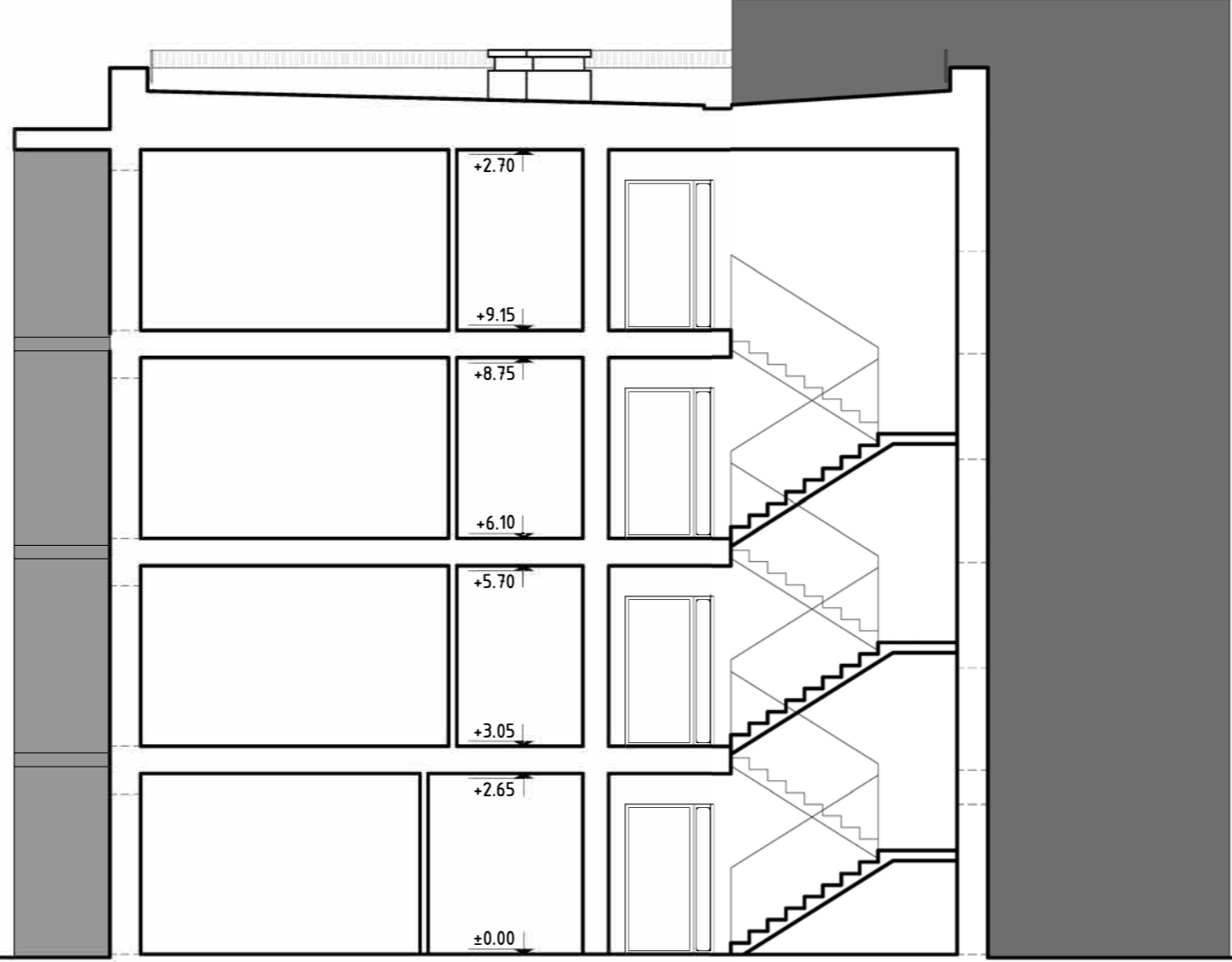

KVAL. PATV. DOK. NR.	Danės g. 6, 403 kab., Klaipėda tel. 861231413, 862076751 email: danesprojektai@gmail.com			STATINIO PROJEKTO PAVADINIMAS	
				BLOKUOTŲ DAUGIABUČIŲ GYVENAMŲJŲ NAMŲ, RAGAINĖS G.15 IR G.17 KLAIPĖDOS M. SAV., STATYBOS PROJEKTAS	
				STATINIO NR. IR PAVADINIMAS	
				RAGAINĖS G.17, KLAIPĖDA DAUGIABUTIS GYVENAMASIS NAMAS A	
	PAREIGOS	VARDAS, PAVARDĖ	PARAŠAS	DOKUMENTO PAVADINIMAS	Laida
A2125	PV	V.LUCENKO		PJŪVIS A-A M1:100	0
A2125	ARCH	V.LUCENKO			
BK0030917	ARCH	R.SENDRAUSKIENĖ		DOKUMENTO ŽYMUO	Lapas Lapų
LT	STATYTOJAS			202110-02-PP- SA_B - 9	1 1
	UAB "FORCE PALACE" su Projektiniais sprendimais susi Pažinau ir tvirtinu:				



- TINKAS, SPALVA TAMSAI PILKA
- TINKAS, SPALVA TAMSAI PILKA
- TINKAS, SPALVA PILKA
- TINKAS, SPALVA BALTA
- TINKAS, SPALVA GELTONA
- TINKAS, SPALVA ŠVIESIAI PILKA
- ALIUMINIO PROFILIO TUREKLAS SU STIKLU
- AKMENS MASĖS PLYTELĖS

PASTABOS:
 1. COKOLIO APDAILA - STRUKTURINIS TINKAS, SPALVA TAMSAI PILKA.
 2. LANGŲ IR DURŲ RĖMAI TAMSAI PILKOS RAL 7016 SPALVOS.
 3. TUREKLŲ KONSTRUKCIJĄ IR DIZAINĄ TIKSLINTI DARBO BRĖŽINIUOSE.
 4. PANDUSUS IR ĮĖJIMO AKŠTELES TIKSLINTI DARBO BRĖŽINIUOSE.
 5. ŽEMĖS PAVIRŠIAUS ALTIITUDES TIKSLINTI DARBO PROJEKTE PAGAL SKLYPO PLANO SPRENDINIUS.
 6. VISUS PAKĖITIMUS DERINTI SU PROJEKTO VADOVU.
 7. MEDŽIAGŲ KIEKIAI IR RŪŠYS TIKSLINAMI DARBO PROJEKTO METU.
 8. SPALVOS NURODYTOS SĄLYGINĖS. STATYBOS METU PATEIKTI PROJEKTO VADOVUI PLANUOJAMŲ SPALVŲ PAVYZDŽIUS (KIEKVIENA SPALVA ANT 1 kv. m LAKŠTO), SU PROJEKTO VADOVU SUDERINTI ATRINKTŲ SPALVŲ KODUS.

KVAL. PATV. DOK. NR.				STATINIO PROJEKTO PAVADINIMAS KLAIPEDA
	BLOKUOTŲ DAUGIABUTŲ GYVENAMŲJŲ NAMŲ, RAGAINĖS G. 15 IR G. 17 KLAIPEDOS M. SAV. STATYBOS PROJEKTAS			
				STATINIO NR. IR PAVADINIMAS RAGAINĖS G. 15, KLAIPEDA
				RAGAINĖS G. 17, KLAIPEDA
				DAUGIABUTIS GYVENAMASIS NAMAS B
		PAREIGOS	VARDAS, PAVARDĖ	P. VASAS
		DOKUMENTO PAVADINIMAS		
		FASADAS 1'-9', 9'-4' M1:100		
		Laida		
		0		
		Lapas		
		1		
		Lapų		
		1		
LT		STATYTOJAS		DOKUMENTO ŽYMUO
UAB "FORCE PALACE"		su projektais sprendimais susipažinusi ir tvirtinusi		202110-02-PP-SA, B - 11

© Kopijavimas, dauginimas bei naudojimas bei sutikimo draudžiamas

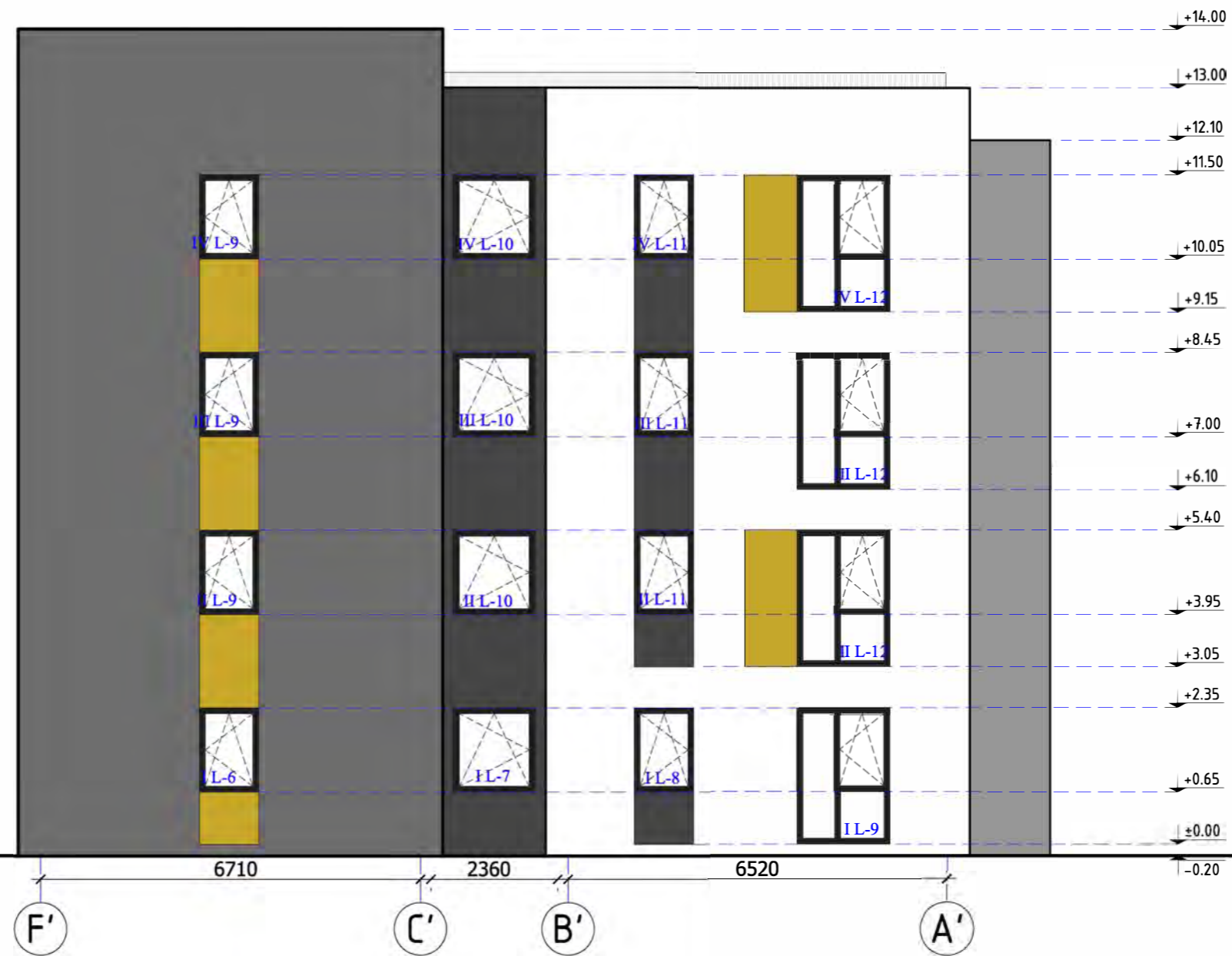

- TINKAS, SPALVA TAMSIAI PILKA
- TINKAS, SPALVA TAMSIAI PILKA
- TINKAS, SPALVA PILKA
- TINKAS, SPALVA BALTA
- TINKAS, SPALVA GELTONA
- TINKAS, SPALVA ŠVIESIAI PILKA
- ALIUMINIO PROFILIO TURĖKLAS SU STIKLU
- AKMENS MASĖS PLYTELĖS

PASTABOS:

1. COKOLIO APDAILA - STRUKTŪRINIS TINKAS, SPALVA TAMISAI PILKA.
2. LANGŲ IR DURŲ RĖMAI TAMSIAI PILKOS RAL 7016 SPALVOS.
3. TURĖKLŲ KONSTRUKCIJĄ IR DIZAINĄ TIKSLINTI DARBO BRĖŽINIUISE.
4. PANDUSUS IR ĮĖJIMO AIKŠTELES TIKSLINTI DARBO BRĖŽINIUISE.
5. ŽEMĖS PAVIRŠIAUS ALTITUDES TIKSLINTI DARBO PROJEKTE PAGAL SKLYPO PLANO SPRENDINIUS.
6. VISUS PAKEITIMUS DERINTI SU PROJEKTO VADOVU.
7. MEDŽIAGŲ KIEKIAI IR RŪŠYS TIKSLINAMI DARBO PROJEKTO METU.
8. SPALVOS NURODYTOS SĄLYGINĖS. STATYBOS METU PATEIKTI PROJEKTO VADOVUI PLANUOJAMŲ SPALVŲ PAVYZDŽIUS (KIEKVIENĄ SPALVĄ ANT 1 kv. m LAKŠTO). SU PROJEKTO VADOVU SUDERINTI ATRINKTŲ SPALVŲ KODUS.

KVAL. PATV. DOK. NR.				STATINIO PROJEKTO PAVADINIMAS "Danes projektai"	
				BLOKUOTŲ DAUGIABUČIŲ GYVENAMŲJŲ NAMŲ, RAGAINĖS G.15 IR G.17 KLAIPĖDOS M. SAV., STATYBOS PROJEKTAS	
				STATINIO NR. IR PAVADINIMAS RAGAINĖS G.17, KLAIPĖDA DAUGIABUTIS GYVENAMASIS NAMAS B	
	PAREIGOS	VARDAS, PAVARDĖ	PARAŠAS	DOKUMENTO PAVADINIMAS	Laida
A2125	PV	V.LUCENKO		FASADAS A'-F' M1:100	0
A2125	ARCH	V.LUCENKO			
BK0030917	ARCH	R.SENDRAUSKIENĖ		DOKUMENTO ŽYMUO	Lapas Lapų
LT	STATYTOJAS UAB "FORCE PALACE" su Projektiniais sprendimais susipažinau ir tvirtinu:			202110-02-PP- SA_B - 12	1 1





- TINKAS, SPALVA TAMSAI PILKA
- TINKAS, SPALVA TAMSAI PILKA
- TINKAS, SPALVA PILKA
- TINKAS, SPALVA BALTA
- TINKAS, SPALVA GELTONA
- TINKAS, SPALVA ŠVIESIAI PILKA
- ALIUMINIO PROFILIO TURĖKLAS SU STIKLU
- AKMENS MASĖS PLYTELĖS

- PASTABOS:
1. COKOLIO APDAILA - STRUKTŪRINIS TINKAS, SPALVA TAMSAI PILKA.
 2. LANGŲ IR DURŲ RĖMAI TAMSAI PILKOS RAL 7016 SPALVOS.
 3. TURĖKLŲ KONSTRUKCIJĄ IR DIZAINĄ TIKSLINTI DARBO BRĖŽINIUISE.
 4. PANDUSUS IR ĮĖJIMO AIKŠTELES TIKSLINTI DARBO BRĖŽINIUISE.
 5. ŽEMĖS PAVIRŠIAUS ALTITUDES TIKSLINTI DARBO PROJEKTE PAGAL SKLYPO PLANO SPRENDINIUS.
 6. VISUS PAKEITIMUS DERINTI SU PROJEKTO VADOVU.
 7. MEDŽIAGŲ KIEKIAI IR RŪŠYS TIKSLINAMI DARBO PROJEKTO METU.
 8. SPALVOS NURODYTOS SĄLYGINĖS. STATYBOS METU PATEIKTI PROJEKTO VADOVUI PLANUOJAMŲ SPALVŲ PAVYZDŽIUS (KIEKVIENĄ SPALVĄ ANT 1 kv. m LAKŠTO). SU PROJEKTO VADOVU SUDERINTI ATRINKTŲ SPALVŲ KODUS.

KVAL. PATV. DOK. NR.				STATINIO PROJEKTO PAVADINIMAS	
				BLOKUOTŲ DAUGIABUČIŲ GYVENAMŲJŲ NAMŲ, RAGAINĖS G.15 IR G.17 KLAIPĖDOS M. SAV., STATYBOS PROJEKTAS	
				STATINIO NR. IR PAVADINIMAS	
				RAGAINĖS G.17, KLAIPĖDA	
				DAUGIABUTIS GYVENAMASIS NAMAS B	
	PAREIGOS	VARDAS, PAVARDĖ	PARAŠAS	DOKUMENTO PAVADINIMAS	Laida
	A2125	PV	V.LUCENKO	FASADAS E'-A' M1:100	0
	A2125	ARCH	V.LUCENKO		
	BK0030917	ARCH	R.SENDRAUSKIENĖ	DOKUMENTO ŽYMUO	Lapas
	LT	STATYTOJAS		202110-02-PP- SA_B -13	Lapų
	UAB "FORCE PALACE" su Projektiniais sprendimais susipažinau ir tvirtinu:				1 1



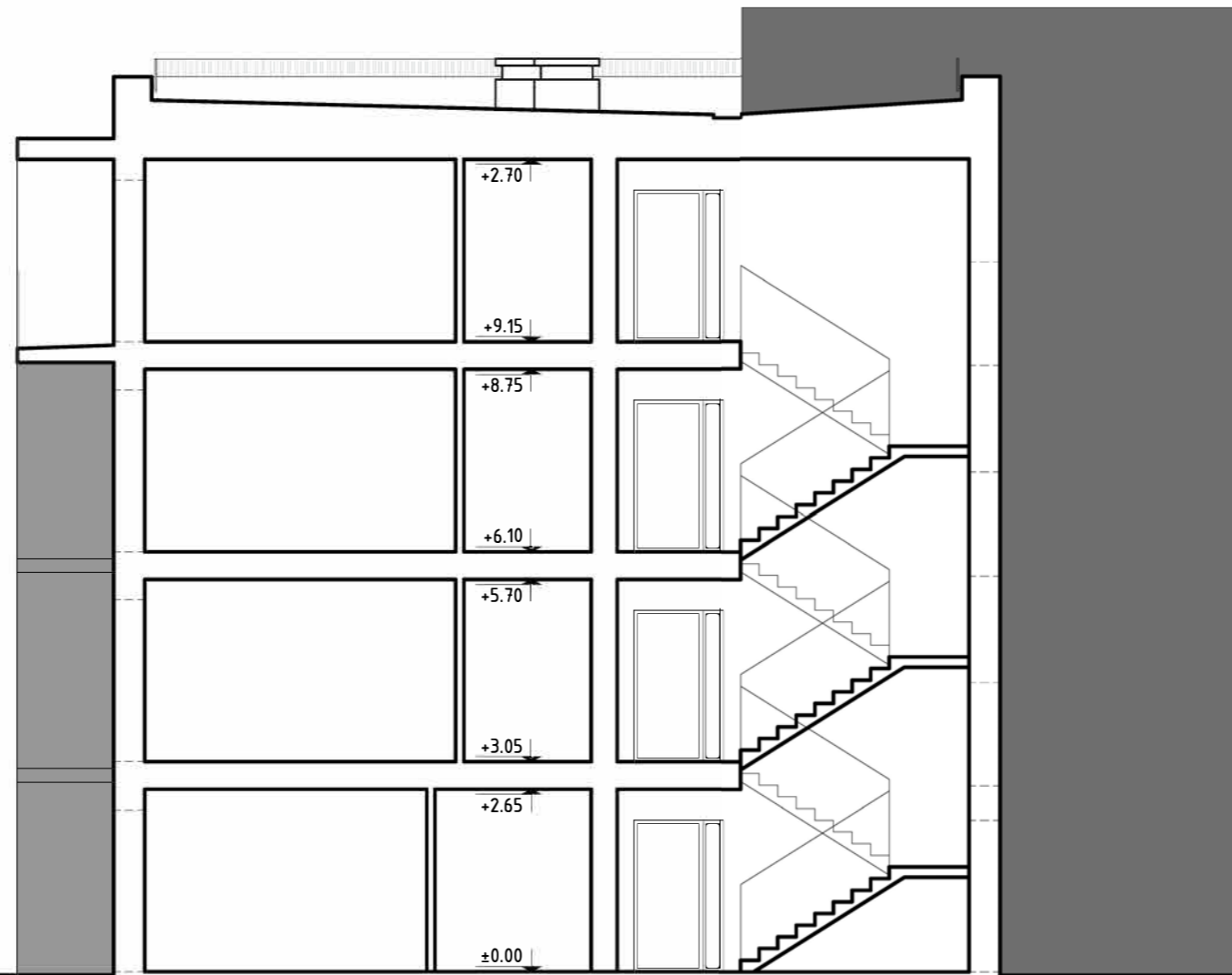

KVAL. PATV. DOK. NR.	Danės g. 6, 403 kab., Klaipėda tel. 861231413, 862076751 email: danesprojektai@gmail.com			STATINIO PROJEKTO PAVADINIMAS BLOKUOTŲ DAUGIABUČIŲ GYVENAMŲJŲ NAMŲ, RAGAINĖS G.15 IR G.17 KLAIPĖDOS M. SAV., STATYBOS PROJEKTAS	
				STATINIO NR. IR PAVADINIMAS RAGAINĖS G.17, KLAIPĖDA DAUGIABUTIS GYVENAMASIS NAMAS B	
	PAREIGOS	VARDAS, PAVARDĖ	PARAŠAS	DOKUMENTO PAVADINIMAS	Laida
A2125	PV	V.LUCENKO		PJŪVIS A'-A' M1:100	0
A2125	ARCH	V.LUCENKO			
BK0030917	ARCH	R.SENDRAUSKIENĖ		DOKUMENTO ŽYMUO	Lapas Lapų
LT	STATYTOJAS UAB "FORCE PALACE" su Projektiniais sprendimais susi Pažinau ir tvirtinu:			202110-02-PP- SA_B - 14	1 1