

PROJEKTO PAVADINIMAS: Administracinio pastato, Anykščių r. sav, Anykščių m., Vilniaus g. 101, rekonstravimo projektas

STATYTOJAS: VĮ Valstybinių miškų urėdijos Anykščių regioninis padalinys

**STATINIO ADRESAS,
KADASRTINIS NR.:** Anykščių r. sav, Anykščių m., Vilniaus g. 101, kad. Nr. 3403:0019/86

STATYBOS RŪŠIS: Rekonstravimas

STATINIO KATEGORIJA: Ypatingas statinys

**STATINIO NAUDOJIMO
PASKIRTIS:** Administracinės paskirties pastatai

STADIJA: Projektiniai pasiūlymai

PROJEKTO ŽYMUO 286-XX-PP

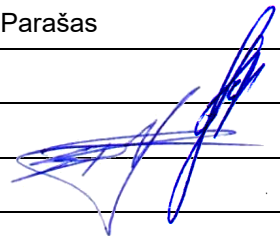
Pareigos	Vardas, Pavardė	Kv. atestato Nr.	Parašas
Direktorius	Jonas Ziminskas		
PV	E.Raslavičienė	A 1434	
PDV	E.Raslavičienė	A 1434	

BENDRASIS AIŠKINAMASIS RAŠTAS

BENDRIEJI DUOMENYS

Projekto pavadinimas: Administracinio pastato, Anykščių r.sav, Anykščių m., Vilniaus g. 101, rekonstravimo projektas

Statytojas: VĮ Valstybinių miškų urėdijos Anykščių regioninis padalinys

Projektuotojas: UAB "Statybos valdymo biuras" (įm. kodas: 135900576). Projekto vadovas – Eglė Raslavičienė (kvalifikacijos atestato Nr. A 1434).

Projektavimo paslaugų apimtys: įprastos paslaugos, kurias Projektuotojas privalo atlikti pagal LR Statybos įstatymą. Statybos eiliškumas: I etapas

Projekto etapas: Projektiniai pasiūlymai

Statybos rūšis: Rekonstravimas

Statinių kategorijos: Ypatingas.

Statinių funkcinė paskirtis: Administracinės paskirties pastatas

Žemės sklypo kadastrinis numeris: 3403/0019:86

Žemės sklypo naudojimo paskirtis: Kita

Žemės sklypo naudojimo būdas: Visuomeninės paskirties objektų teritorijos.

Specialiosios žemės ir miško naudojimo sąlygos: Vandens tiekimo ir nuotėkų tvarkymo infrastruktūros, šilumos perdavimo, skirstomųjų dujotiekių, elektros tinklų, viešųjų ryšių tinklų, elektroninių ryšių apsaugos zonos. Valstybiniai parkai.

1. Normatyviniai dokumentai, kuriais vadovaujantis parengta ši projekto dalis;

Galiojančiomis statybos normomis ir taisyklėmis, naujų statybinių medžiagų bei technologijų panaudojimo rekomendacijomis.

Lietuvos Respublikos Statybos įstatymas

- STR 1.01.02:2016 „Normatyviniai statybos techniniai dokumentai“

- STR 1.01.08:2002 „Statinio statybos rūšys“

- STR 1.01.03:2017 „Statinių klasifikavimas“

- STR 1.04.04:2017 „Statinio projektavimas, projekto ekspertizė“

- STR 1.05.01:2017 „Statybą leidžiantys dokumentai. Statybos užbaigimas. Statybos sustabdymas.

Savavališkos statybos padarinių šalinimas. Statybos pagal neteisėtai išduotą statybą leidžiantį dokumentą padarinių šalinimas“

- STR 1.03.01:2016 „Statybiniai tyrimai. Statinio avarija“

- STR 1.06.01:2016 „Statybos darbai. Statinio statybos priežiūra“

- STR 1.07.03:2017 „Statinių techninės ir naudojimo priežiūros tvarka. Naujų nekilnojamojo turto kadastro objektų formavimo tvarka“

- STR 1.12.06:2002 „Statinio naudojimo paskirtis ir gyvavimo trukmė“

- STR 2.01.01(1):2005 „Esminiai statinio reikalavimai. Mechaninis atsparumas ir pastovumas“

- STR 2.01.01(2):1999 „Esminiai statinio reikalavimai. Gaisrinė sauga“

- STR 2.01.01(3):1999 „Esminiai statinio reikalavimai. Higiena, sveikata, aplinkos apsauga“



- STR 2.01.01(4):2008 „Esminis statinio reikalavimas. Naudojimo sauga“

- STR 2.01.01(5):2008 „Esminis statinio reikalavimas. Apsauga nuo triukšmo“

- STR 2.01.01(6):2008 „Esminis statinio reikalavimas. Energijos taupymas ir šilumos išsaugojimas“

- STR 2.01.05:2003 „Civilinė sauga. Žmonių sanitarinio švarinimo punktų projektavimo reikalavimai“

- STR 2.01.06:2009 „Statinių apsauga nuo žaibo. Išorinė statinių apsauga nuo žaibo“

0	2021	PROJEKTINIAMS PASIŪLYMAMS, EKSPERTIZEI, STATYBOS LEIDIMO DOKUMENTUI GAUTI		
LAIDA	IŠLEIDIMO DATA	LAIDOS STATUSAS. KEITIMO PRIEŽASTIS (JEI TAIKOMAS)		
Atestato Nr.			STATINIO PROJEKTO PAVADINIMAS Administracinio pastato, Anykščių r. sav, Anykščių m., Vilniaus g. 101, rekonstravimo projektas	
A 1434	PV/PDV	E. Raslavičienė		DOKUMENTO PAVADINIMAS Aiškinamasis raštas
				Laida 0
LT	Statytojas (užsakovas) VĮ Valstybinių miškų urėdijos Anykščių regioninis padalinys		DOKUMENTO ŽYMUO 268-01-PP -SA.AR	Lapas 1
				Lapy 1

- STR 2.01.07:2003 „Pastatų vidaus ir išorės aplinkos apsauga nuo triukšmo“
- STR 2.02.02:2004 „Visuomeninės paskirties statiniai“
- STR 2.02.08:2012 „Automobilių saugyklų projektavimas“
- STR 2.03.01:2019 „Statinių prieinamumas“
- STR 2.01.02:2016 „Pastatų energinio naudingumo projektavimas ir sertifikavimas“
- STR 2.04.01:2018 „Pastatų atitvaros. Sienos, stogai, langai ir išorinės jėgimo durys“
- STR 2.05.03:2003 „Statybinių konstrukcijų projektavimo pagrindai“
- STR 2.05.04:2003 „Poveikiai ir apkrovos“
- STR 2.05.05:2005 „Betoninių ir gelžbetoninių konstrukcijų projektavimas“
- STR 2.05.07:2005 „Medinių konstrukcijų projektavimas“
- STR 2.05.09:2005 „Mūrinių konstrukcijų projektavimas“
- STR 2.05.13:2004 „Statinių konstrukcijos. Grindys“
- STR 2.06.04:2014 „Gatvės ir vietinės reikšmės keliai. Bendrieji reikalavimai“
- STR 2.07.01:2003 „Vandentiekis ir nuotekų šalintuvas. Pastato inžinerinės sistemos. Lauko inžineriniai tinklai“
- STR 2.09.02:2005 „Šildymas, vėdinimas ir oro kondicionavimas“
- HN 42:2009 „Gyvenamųjų ir visuomeninių pastatų patalpų mikroklimatas“
- HN 50:2003 „Visą žmogaus kūną veikianti vibracija: didžiausi leidžiami dydžiai ir matavimo reikalavimai gyvenamuosiuose bei visuomeniniuose pastatuose“
- Gaisrinės saugos pagrindiniai reikalavimai, patvirtinti Priešgaisrinės apsaugos ir gelbėjimo departamento prie LR vidaus reikalų ministerijos direktoriaus 2010.12.07 įsakymu Nr. 1-338
- Lauko gaisrinio vandentiekio tinklų ir statinių projektavimo ir įrengimo taisyklės, patvirtintos Priešgaisrinės apsaugos ir gelbėjimo departamento prie VRM direktoriaus 2007-02-22 įsakymu Nr.1-66, 2009-05-22 įsakymo Nr.1-168 redakcija
- Statinių vidaus gaisrinio vandentiekio sistemų projektavimo ir įrengimo taisyklės., patvirtintos Priešgaisrinės apsaugos ir gelbėjimo departamento prie VRM direktoriaus 2007-02-22 įsakymu Nr.1-66, 2009-05-22 įsakymo Nr.1-168 redakcija

Kompiuterinės programos, kuriomis vadovaujantis parengta dalis:

Windows 7 Professional
MS ofise 2010
AutoCAD LT 2014
Revit 2020

2. Statinio geografinė vieta, funkcinė paskirtis, ryšys su gretimu užstatymu, klimato sąlygos ir reljefas;

Rekonstruojamas administracinės paskirties pastatas yra Anykščių valstybinio parko teritorijoje. Pastatas blokuojasi su SPAB „Anykščių šilumos“ pastatu. Rekonstruojamas pastatas yra ties SPAB „Anykščių šilumos“ sklypo riba. Gautas sutikimas pastato rekonstravimui. Yra esamas įvažiavimas į sklypą. Sklype projektuojama žmonėms su negalia parkavimo vieta, dviračių laikikliai.

Rengiant techninį projektą vadovautasi RSN 156-94 „Statybinė klimatologija“.

Klimatiniai duomenys:

Vidutinė metinė oro temperatūra	-	+6,1 °C
Absoliutus oro temperatūros maksimumas	-	+35,0 °C.
Absoliutus oro temperatūros minimumas	-	-38,3 °C.
Šalčiausios paros vidutinė temperatūra	-	-27 °C (92 % integralinis pasikartojimas).
Šalčiausio penktadienio vidutinė temperatūra	-	-22 °C (92 % integralinis pasikartojimas)
Šildymo sezono vidutinė lauko oro temperatūra	-	0,6 °C.
Santykinis oro metinis drėgnumas	-	80 %.
Vidutinis vėjo greitis per metus	-	3,8 m/s
Vidutinis kritulių kiekis per metus	-	588 mm.
Maksimalus paros kritulių kiekis	-	99,6 mm.
Maksimalus žemės įšalo gylis		(per 10 metų) 103 cm (per 50 metų) 140 cm.

Sklypo reljefas- 0.4 m. altitudžių skirtumas.

3. Esamo statinio būklė;

Rekonstruojamas administracinės paskirties pastatas neatitinka šiuolaikinių normų, reikalavimų.

DOKUMENTO ŽYMUO	Lapas	Lapų	Laida
268-XX-PP-SA-AR	2	4	0

4. Projektuojamų statinių sąrašas;

Rekonstruojamas administracinės paskirties pastatas

Žym. plane	Pavadinimas	Klasifikacija	Statinio kategorija	Statinio paskirtis	Statinio statybos rūšis
01	Administracinio pastato sudėtinės dalys: Administracinis pastatas (1B3/p) Priestatas (1b3/p) Pusrūsis P	Pastatas	Ypatingasis statinys	Administracinės paskirties pastatas	Rekonstravimas

5. Pastato (patalpų) funkcinio ryšio ir zonavimo sprendiniai;

Pastato vidaus erdvė perplanuojama pagal statytojo užduotį, įrengiami sanmazgai pritaikant juos žmonėms su negalia.

6. Pagrindinių įėjimų, praėjimų, vestibulių, laiptinių, liftų išdėstymo sprendiniai;

Įėjimai į pastatą lieka tie patys. Įrengiamas pandusas žmonėms su negalia į pagrindinį įėjimą. Įrengiamas liftas į kurį patenkama iš holo ir pasikeliama į 2 ir 3 aukštus. Įrengiamas dar vienas laiptų maršas patekimui į 3 aukštą. Vietoje esamos laiptinės įrengiama evakuacinė laiptinė ir pagalbinė patalpa. Palėpėje įrengiama – ventkamera.

7. Pastato atitvarų elementų (sienų, pertvarų, stogo, grindų, liftų šachtų) tipai, medžiagos ir jų parinkimo motyvai;

Esamos grindys 1a demontuojamos - įrengiamos naujos grindys su visais pasluoksniais, pagal reikalavimus. 2 a grindų pasluoksniai virš perdangos plokščių (buvusi sutapdinto stogo danga (700 mm.) , demontuojama – įrengiamos naujos grindys su visais pasluoksniais, pagal reikalavimus. Pastato esamos sienos, pamatai – šiltinami, tinkuojami. Kabinetų pertvaros naujai projektuojamos – skaidrios. Esamos pertvaros - atnaujinamos. Stogo esamos konstrukcijos demontuojamos, keičiamos - naujomis. Stogas šiltinamas, stogo esama šiferio danga keičiama į skardinę. Stogo konfigūracija išlieka esama. Demontuojama mansardos perdanga virš projektuojamos salės, atveriant erdvę iki stogo. Įrengiami laiptai patekimui į 3 a. - gelžbetoniniai, analogiškai esamiems į antrą aukštą. Evakuaciniai esami mediniai laiptai keičiami metaliniais, įrengiama pagalbinė patalpa evakuacinėje laiptinėje. Projektuojamas liftas patekimui į tris aukštus su skaidria išorine atitvara iš gatvės pusės, kabina - panoraminė.

8. Pastato energinio naudingumo sprendiniai.

Pastatų atitvarų šilumos perdavimo koeficientų $U(C,B)$ ($W/(m^2 \cdot K)$) B energinio naudingumo klasės pastatų (jų dalių) atitvarų norminių savitųjų šilumos nuostolių ir energinio naudingumo rodiklių skaičiavimui

Eil. Nr.	Atitvaros rūšis	Atitvarą žymintis poraidis	Viešosios paskirties pastatai. Negyvenamieji pastatai
1.	Pastato energinio naudingumo klasė		B
2.	Stogai	r	0,18·κ15)
	Perdangos	ce	
3.	Šildomų patalpų atitvaros, kurios ribojasi su gruntu	fg	0,24·κ15)
	Perdangos virš nešildomų rūsių ir pogrindžių	cc	
4.	Sienos	w	0,22·κ15)
5.	Langai, stoglangiai, švieslangiai ir kitos skaidrios atitvaros	wda	1,4·κ14),5)
6.	Durys, vartai	d	1,9·κ15)

9. Patalpų insoliacijos ir natūralaus apšvietimo lygiai ir rodikliai, jų norminių lygių užtikrinimo sprendiniai;

Pastato patalpų natūralus apšvietimas numatomas per esamus langus.

DOKUMENTO ŽYMUO	Lapas	Lapų	Laida
268-XX-PP-SA-AR	3	4	0

10. Numatoma pastato vidaus aplinkos garso klasė;

C

11. Prevencinės civilinės saugos, apsaugos nuo vandalizmo priemonės;

Sienos, iki 3,0 m nuo žemės paviršiaus, armuojamos dviem armavimo tinklelio sluoksniais. Išoriniai ir vidiniai kampai papildomai armuojami. Įrengiama apsauginė signalizacija. Durys – rakinamos.

12. Priešgaisrinė sauga

Statinių paskirtis. Pastatų kategorija pagal gaisro ir sprogdimo pavojų:

Projektuojamas pastatas -ypatingos paskirties pastatas.

Gaisro ir gelbėjimo operacijų mastas ir pasekmės avarijos atveju:

Objektas yra nepriskiriamas prie objektų, kuriuose gali būti saugomos ypač kenksmingos ar kitaip pavojingos medžiagos viršijant leistinus ribinius kiekius, todėl kilęs incidentas gali būti pavojingas lokaliai, gretimų teritorijų apsaugai nepadarant esminių nuostolių. Incidento likvidavimui pakanka priešgaisrinės gelbėjimo tarnybos pajėgų.

Atstumas iki gretimų pastatų, teritorijos pavojaus analizė

Priešgaisriniai atstumai išlaikomi atsižvelgiant į besiribojančių pastatų atsparumą ugniai

Pastato atsparumo ugniai laipsnis	Atstumas (m) iki gretimų pastatų, kurių atsparumo ugniai laipsnis		
	I	II	III
I	6	8	10
II	8	8	10
III	10	10	15

12. Projektinių sprendinių atitiktis privalomiesiems projekto rengimo dokumentams, teritorijų planavimo dokumentams, esminiems statinių ir statinio architektūros, aplinkos, kraštovaizdžio, nekilnojamųjų kultūros paveldo vertybių reikalavimams, trečiųjų asmenų interesų apsaugos reikalavimams;

Projekto sprendiniai atitinka privalomuosius projekto rengimo dokumentus, teritorijų planavimo dokumentus, esminius statinių ir statinio architektūros, aplinkos, trečiųjų asmenų interesų apsaugos reikalavimus.

13. Statinio techniniai ir paskirties rodikliai.

Pavadinimas	Mato vienetas	Kiekis Prieš/Po	Pastabos
I SKYRIUS SKLYPAS			
1. sklypo plotas	m ²	954	
2. sklypo užstatymo intensyvumas	%	52 / 57	
3. sklypo užstatymo tankis	%	24 / 26	
II SKYRIUS PASTATAI			
1. Pastato paskirties rodikliai			
2. Pastato bendrasis plotas.*	m ²	500.80 / 555.30	
4. Pastato tūris.*	m ³	2366 / 2516	
5. Aukštų skaičius.*	vnt.	3a / 3a ir mansarda	
6. Pastato aukštis.*	m	14.500	

DOKUMENTO ŽYMUO	Lapas	Lapų	Laida
268-XX-PP-SA-AR	4	4	0

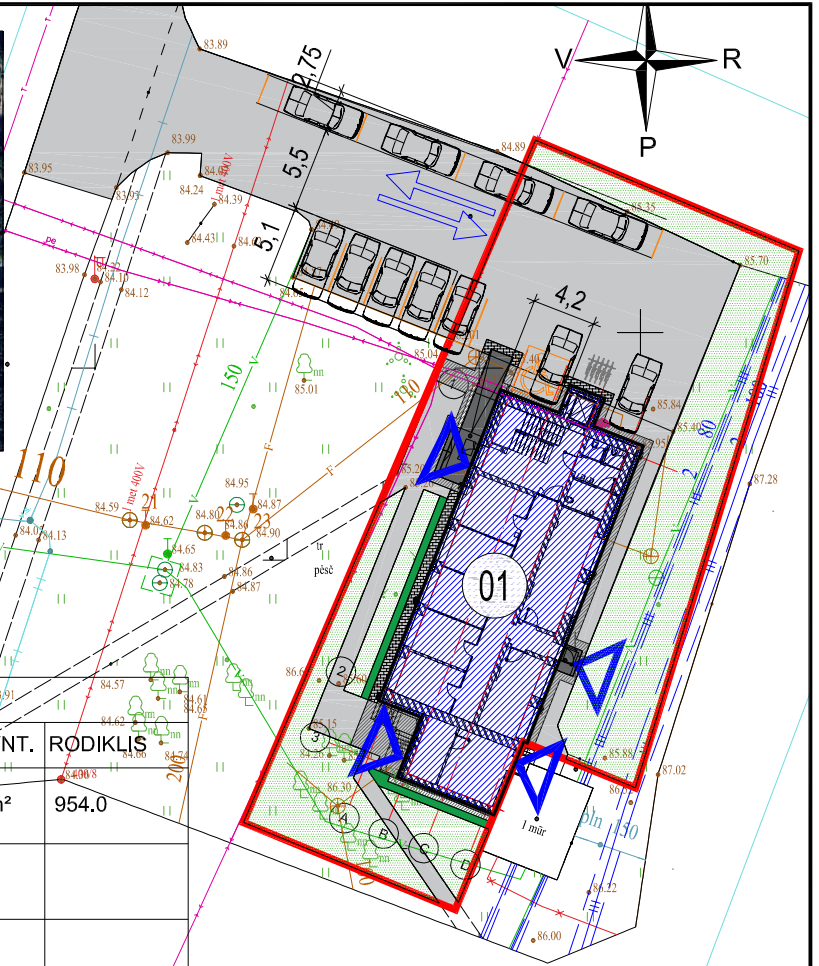
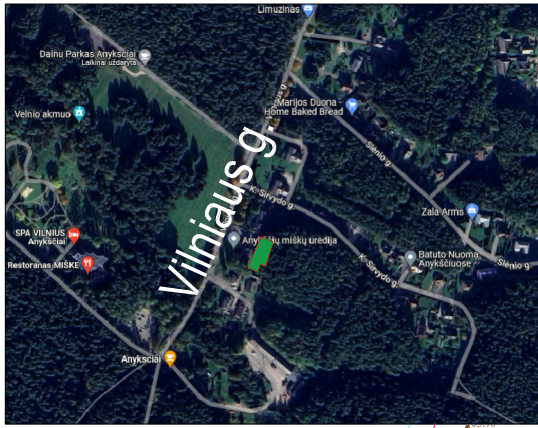

SUTARTINIAI ŽYMĖJIMAI:

Nr.	ŽYMĖJIMAS	PAVADINIMAS	VNT.	RODIKLIS
1		Sklypo riba Kad. Nr. 3403/0019:86	m ²	954.0
2		Rekonstruojamas pastatas Un.Nr. 3496-9005-0014		
3		Esamas įvažiavimas/išvažiavimas		
4		Esamas įėjimas/išėjimas		
5		Esama danga		
6		Projektuojamas pandusas, rekonstruojamos aikštelės		
7		Atstatoma esama trinkelų danga	m ²	45.0
8		Įrengiama trinkelų danga	m ²	13.5
9		Atsodinama veja	m ²	12.0
9		Esama veja	m ²	303.0

PAGRINDINIAI RODIKLIAI			
RODIKLIO PAVADINIMAS	Mato vnt.	Rodiklis prieš/po	
Sklypo plotas	m ²	954.0	
Sklypo užstatymo tankumas	%	24	26
Sklypo užstatymo intensyvumas	%	52	57
Esama sklypo veja	m ²	345	345
Pastato (pastato pavadinimas) rodikliai			
Pastato aukštų skaičius	aukštai	3	3
Pastato užimtas sklypo plotas	m ²	234.51	245.51
Pastato bendras plotas	m ²	500.80	555.30
Pastato pagrindinis plotas	m ²	358.80	340.98
Pastato statybinis tūris	m ³	2366	2 516

2022-06-27 15:06:13

0	2022	Projektiniams pasiūlymams, ekspertizei, statybos leidimui gauti.		
LAIDA	IŠLEIDIMO DATA	LAIDOS STATUSAS. KEITIMO PRIEŽASTIS (JEI TAIKOMA)		
KVAL. PATV. DOK. NR.			STATYBOS VALDYMO BIURAS	
	PAREIGOS	VARDAS, PAVARDĖ	PARAŠAS	
A 1434	PV	E. Raslavičienė		
	PDV	E. Raslavičienė		
			STATINIO PROJEKTO PAVADINIMAS Administracinio pastato, Anykščių r. sav, Anykščių m., Vilniaus g. 101, rekonstravimo projektas	
			STATINIO NUMERIS IR PAVADINIMAS 01 Administracinis pastatas	
			DOKUMENTO PAVADINIMAS Sklypo planas, M 1:500	
			LAIDA	
			0	
LT	STATYTOJAS IR (ARBA) UŽSAKOVAS		DOKUMENTO ŽYMUO	
	VĮ Valstybinių miškų urėdijos Anykščių regioninis padalinys		286-00-PP-01	
		LAPAS	LAPŪ	
		1	1	

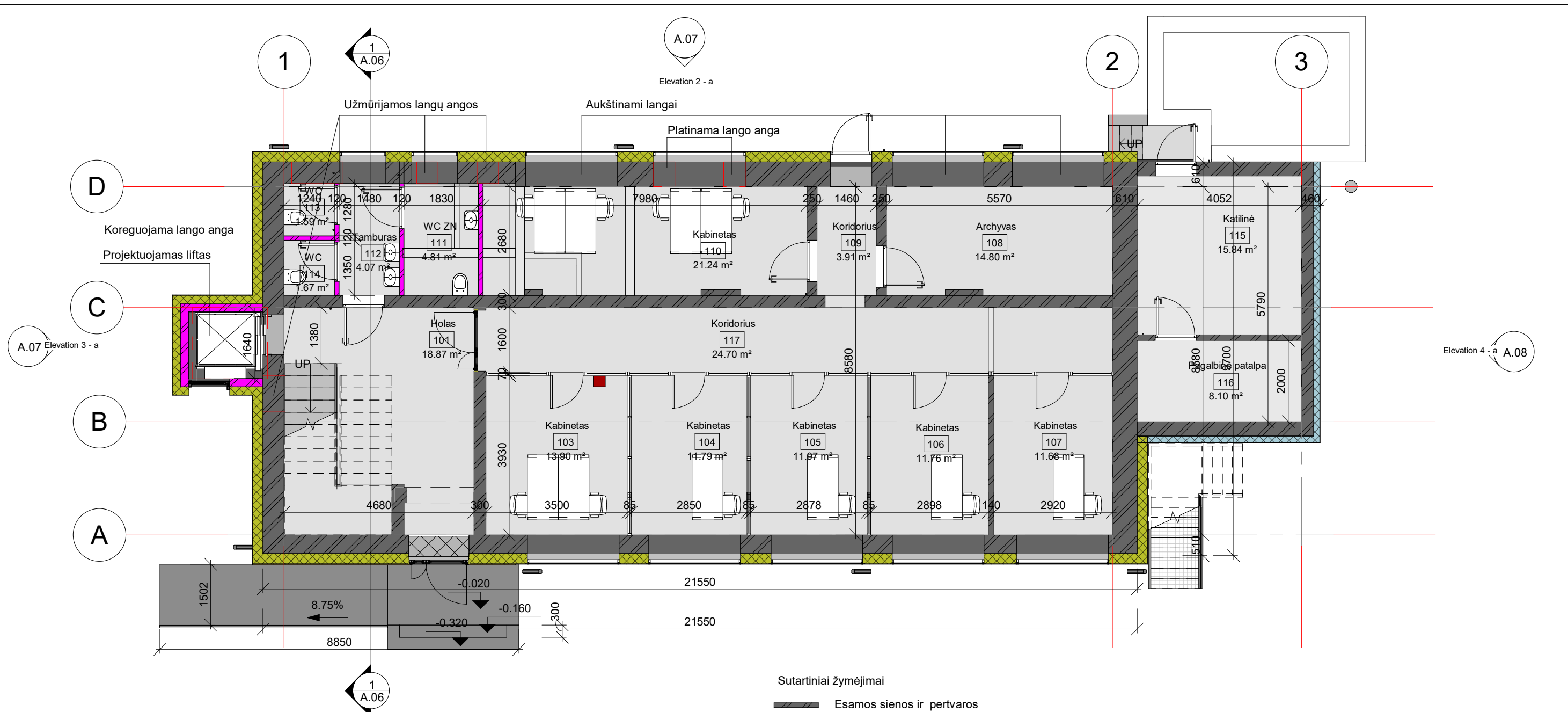

- Sutartiniai žymėjimai
- Esamos sienos ir pertvaros
 - Projektuojamos pertvaros
 - Demontuojamos pertvaros
 - Projektuojama šilumos izoliacija

1 a. eksplikacija

Nr.	Patalpa	Plotas
101	Holas	18.87 m ²
103	Kabinetas	13.90 m ²
104	Kabinetas	11.79 m ²
105	Kabinetas	11.97 m ²
106	Kabinetas	11.76 m ²
107	Kabinetas	11.68 m ²
108	Archyvas	14.80 m ²
109	Koridorius	3.91 m ²
110	Kabinetas	21.24 m ²
111	WC ZN	4.81 m ²
112	Tamburas	4.07 m ²
113	WC	1.59 m ²
114	WC	1.67 m ²
115	Katilinė	15.84 m ²
116	Pagalbinė patalpa	8.10 m ²
117	Koridorius	24.70 m ²

Viso: 16 180.71 m²

Bendras plotas

Aukštas	Plotas
1 a	180.71 m ²
2 a	181.44 m ²
3 a	173.38 m ²
Palėpė	19.76 m ²

Viso 555.30 m²

0	2022	Projektiniams pasiūlymams. Ekspertizei. Statybos leidimo dokumentui gauti		
LAIDA	IŠLEIDIMO DATA	LAIDOS STATUSAS, KEITIMO PRIEŽASTIS (JEI TAIKOMA)		
KVAL. PATV. DOK. NR.			STATINIO PROJEKTO PAVADINIMAS Administracinio pastato, Anykščių r. sav, Anykščių m., Vilniaus g. 101, rekonstravimo projektas	
	PAREIGOS	VARDAS, PAVARDĖ	PARAŠAS	STATINIO NUMERIS IR PAVADINIMAS
	A 1434	PV	E. Raslavičienė	Administracinis pastatas
	A 1434	PDV	E. Raslavičienė	DOKUMENTO PAVADINIMAS
				1 aukšto planas
				LAIDA
				0
LT	STATYTOJAS IR (ARBA) UŽSAKOVAS VĮ Valstybinių miškų urėdijos Anykščių regioninis padalinys		DOKUMENTO ŽYMUO	LAPAS LAPŲ
			268-01-PP-A.01	1 1

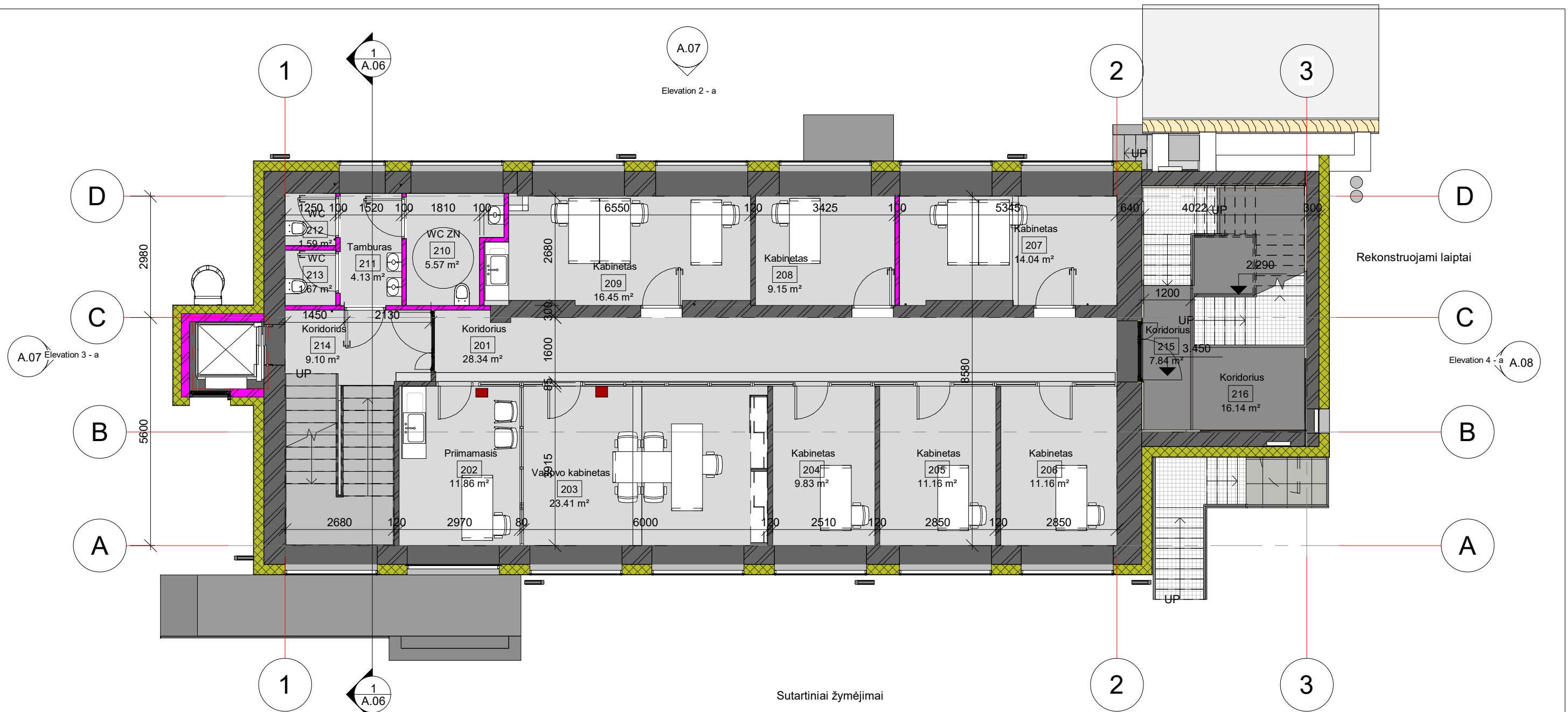

- Sutartiniai žymėjimai
- Esamos sienos ir pertvaros
 - Projektuojamos pertvaros
 - Demontuojamos pertvaros
 - Projektuojama šilumos izoliacija

2 a. eksplikacija		
Nr.	Patalpa	Plotas
201	Koridorius	28.34 m ²
202	Priimamasis	11.86 m ²
203	Vadovo kabinetas	23.41 m ²
204	Kabinetas	9.83 m ²
205	Kabinetas	11.16 m ²
206	Kabinetas	11.16 m ²
207	Kabinetas	14.04 m ²
208	Kabinetas	9.15 m ²
209	Kabinetas	16.45 m ²
210	WC ZN	5.57 m ²
211	Tamburas	4.13 m ²
212	WC	1.59 m ²
213	WC	1.67 m ²
214	Koridorius	9.10 m ²
215	Koridorius	7.84 m ²
216	Koridorius	16.14 m ²
16		181.44 m ²

Bendras plotas	
Aukštas	Plotas
1 a	180.71 m ²
2 a	181.44 m ²
3 a	173.38 m ²
Palėpė	19.76 m ²
Viso	555.30 m ²

0	2022	Projektiniams pasiūlymams. Ekspertizei. Statybos leidimo dokumentui gauti		
LAIDA	IŠLEIDIMO DATA	LAIDOS STATUSAS, KEITIMO PRIEŽASTIS (JEI TAIKOMA)		
KVAL. PATV. DOK. NR.			STATINIO PROJEKTO PAVADINIMAS Administracinio pastato, Anykščių r. sav, Anykščių m., Vilniaus g. 101, rekonstravimo projektas	
	PAREIGOS	VARDAS, PAVARDĖ	PARAŠAS	STATINIO NUMERIS IR PAVADINIMAS
	A 1434	PV	E. Raslavičienė	Administracinis pastatas
	A 1434	PDV	E. Raslavičienė	DOKUMENTO PAVADINIMAS 2 aukšto planas
				LAIDA 0
LT	STATYTOJAS IR (ARBA) UŽSAKOVAS VĮ Valstybinių miškų urėdijos Anykščių regioninis padalinys		DOKUMENTO ŽYMUO 268-01-PP-A.02	LAPAS 1
				LAPŲ 1

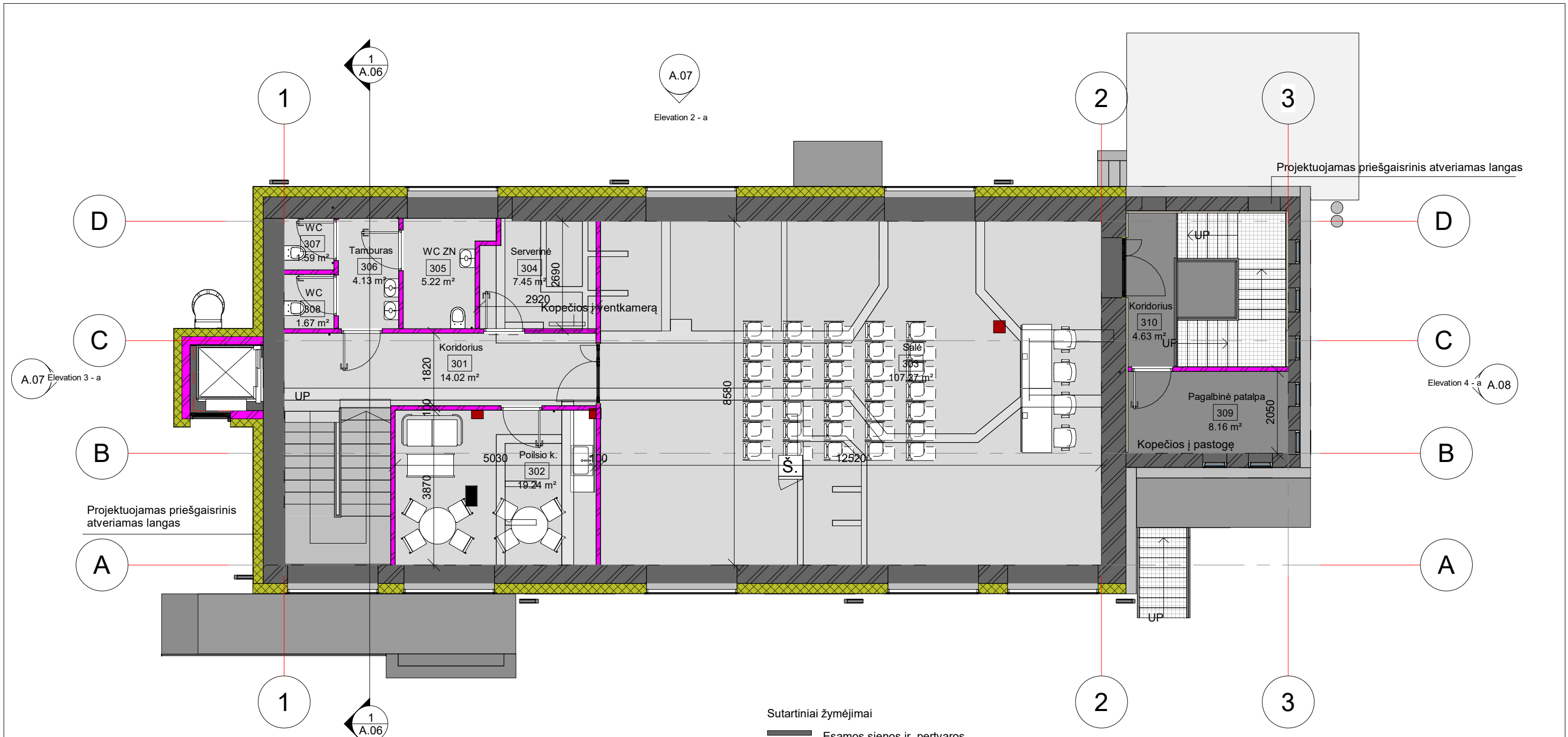

Sutartiniai žymėjimai

- Esamos sienos ir pertvaros
- Projektuojamos pertvaros
- Demontuojamos pertvaros
- Projektuojama šilumos izoliacija

3 a. eksplikacija

Nr.	Patalpa	Plotas
301	Koridorius	14.02 m ²
302	Poilsio k.	19.24 m ²
303	Salė	107.27 m ²
304	Serverinė	7.45 m ²
305	WC ZN	5.22 m ²
306	Tamburas	4.13 m ²
307	WC	1.59 m ²
308	WC	1.67 m ²
309	Pagalbinė patalpa	8.16 m ²
310	Koridorius	4.63 m ²
10		173.38 m ²

Bendras plotas

Aukštas	Plotas
1 a	180.71 m ²
2 a	181.44 m ²
3 a	173.38 m ²
Palėpė	19.76 m ²
Viso	555.30 m ²

0	2022	Projektiniams pasiūlymams. Ekspertizei. Statybos leidimo dokumentui gauti		
LAI DA	IŠLEIDIMO DATA	LAIDOS STATUSAS, KEITIMO PRIEŽASTIS (JEI TAIKOMA)		
KVAL. PATV. DOK. NR.			STATINIO PROJEKTO PAVADINIMAS Administracinio pastato, Anykščių r. sav, Anykščių m., Vilniaus g. 101, rekonstravimo projektas	
	PAREIGOS	VARDAS, PAVARDĖ	PARAŠAS	STATINIO NUMERIS IR PAVADINIMAS
A 1434	PV	E. Raslavičienė		Administracinis pastatas
A 1434	PDV	E. Raslavičienė		DOKUMENTO PAVADINIMAS 3 aukšto planas
				LAIDA 0
LT	STATYTOJAS IR (ARBA) UŽSAKOVAS VĮ Valstybinių miškų urėdijos Anykščių regioninis padalinys		DOKUMENTO ŽYMUO 268-01-PP-A.03	LAPAS 1
				LAPŲ 1

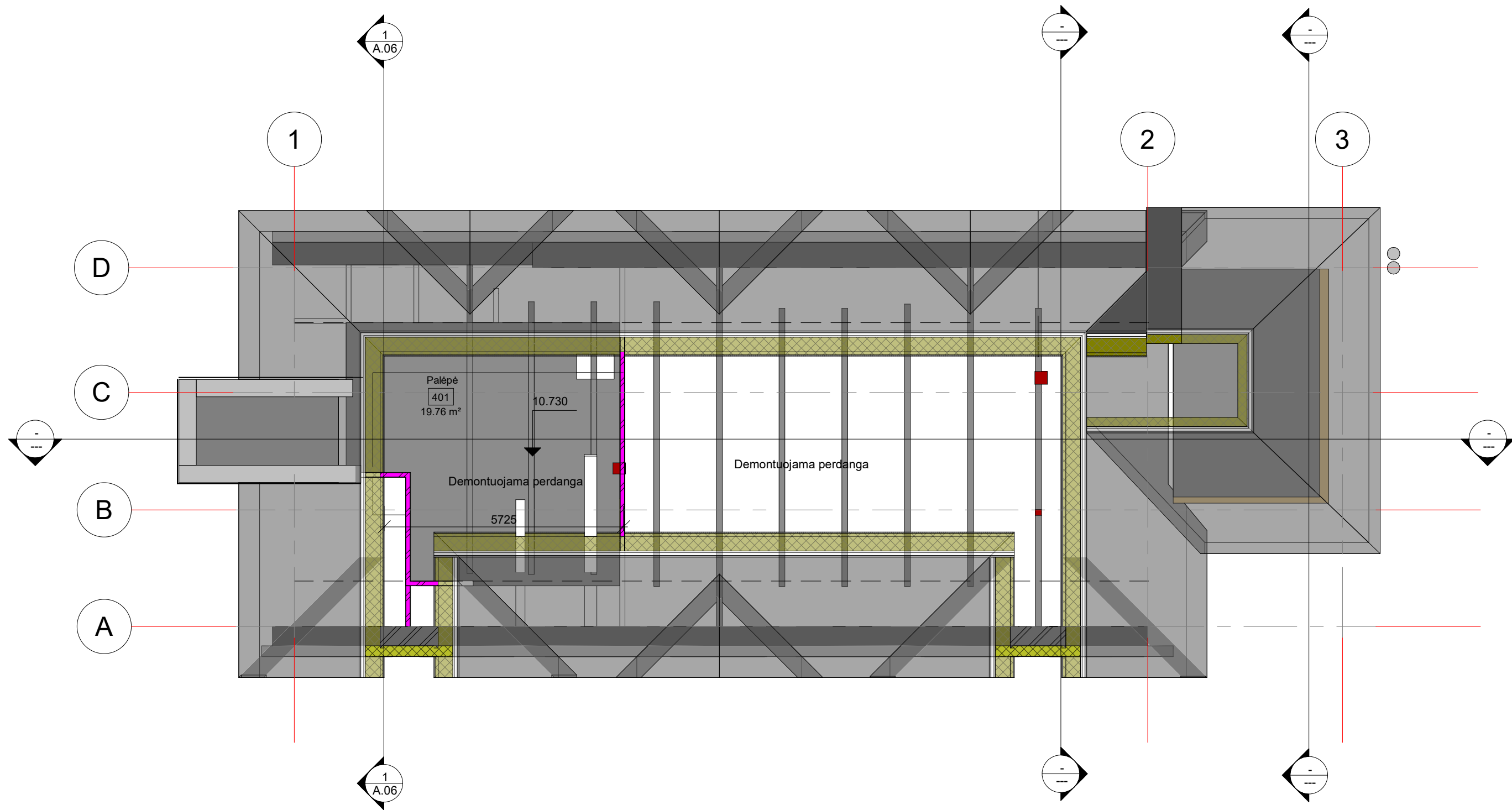

0	2022	Projektiniams pasiūlymams. Ekspertizei. Statybos leidimo dokumentui gauti		
LAIDA	IŠLEIDIMO DATA	LAIDOS STATUSAS, KEITIMO PRIEŽASTIS (JEI TAIKOMA)		
KVAL. PATV. DOK. NR.			STATINIO PROJEKTO PAVADINIMAS Administracinio pastato, Anykščių r. sav, Anykščių m., Vilniaus g. 101, rekonstravimo projektas	
	PAREIGOS	VARDAS, PAVARDĖ	PARAŠAS	STATINIO NUMERIS IR PAVADINIMAS
	A 1434	PV	E. Raslavičienė	Administracinis pastatas
	A 1434	PDV	E. Raslavičienė	DOKUMENTO PAVADINIMAS Palėpės planas
				LAIDA 0
LT	STATYTOJAS IR (ARBA) UŽSAKOVAS VĮ Valstybinių miškų urėdijos Anykščių regioninis padalinys		DOKUMENTO ŽYMUO 268-01-PP-A.04	LAPAS 1
				LAPŲ 1

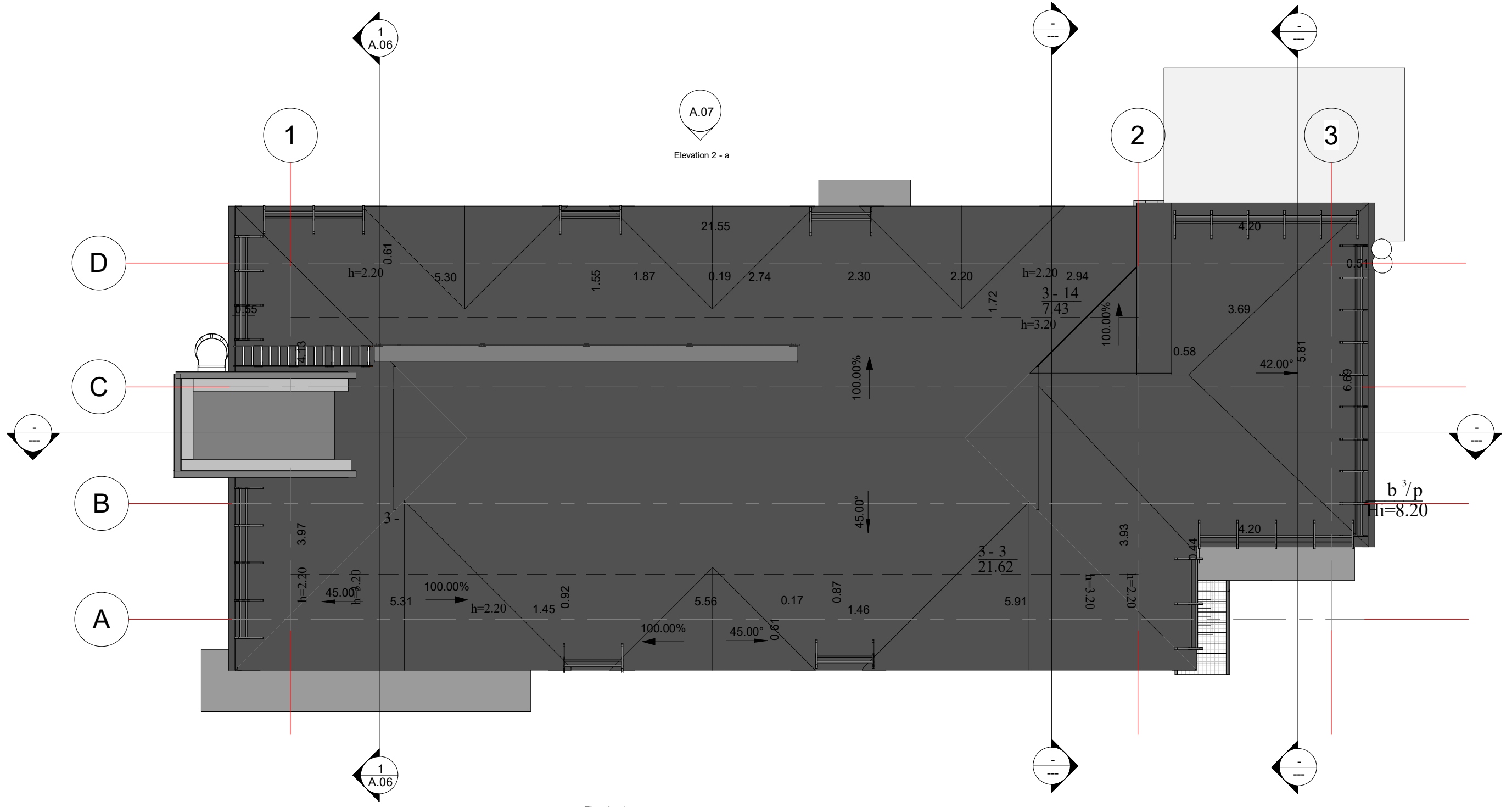

A.07
Elevation 2 - a

A.08
Elevation 1 - a

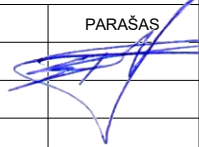
0	2022	Projektiniams pasiūlymams. Ekspertizei. Statybos leidimo dokumentui gauti			
LAIDA	IŠLEIDIMO DATA	LAIDOS STATUSAS, KEITIMO PRIEŽASTIS (JEI TAIKOMA)			
KVAL. PATV. DOK. NR.			STATINIO PROJEKTO PAVADINIMAS Administracinio pastato, Anykščių r. sav, Anykščių m., Vilniaus g. 101, rekonstravimo projektas		
	PAREIGOS	VARDAS, PAVARDĖ	PARAŠAS	STATINIO NUMERIS IR PAVADINIMAS	
A 1434	PV	E. Raslavičienė		Administracinis pastatas	
A 1434	PDV	E. Raslavičienė		DOKUMENTO PAVADINIMAS	LAIDA
				Stogo planas	0
LT	STATYTOJAS IR (ARBA) UŽSAKOVAS VĮ Valstybinių miškų urėdijos Anykščių regioninis padalinys			DOKUMENTO ŽYMUO	LAPAS LAPŲ
				268-01-PP-A.05	1 1

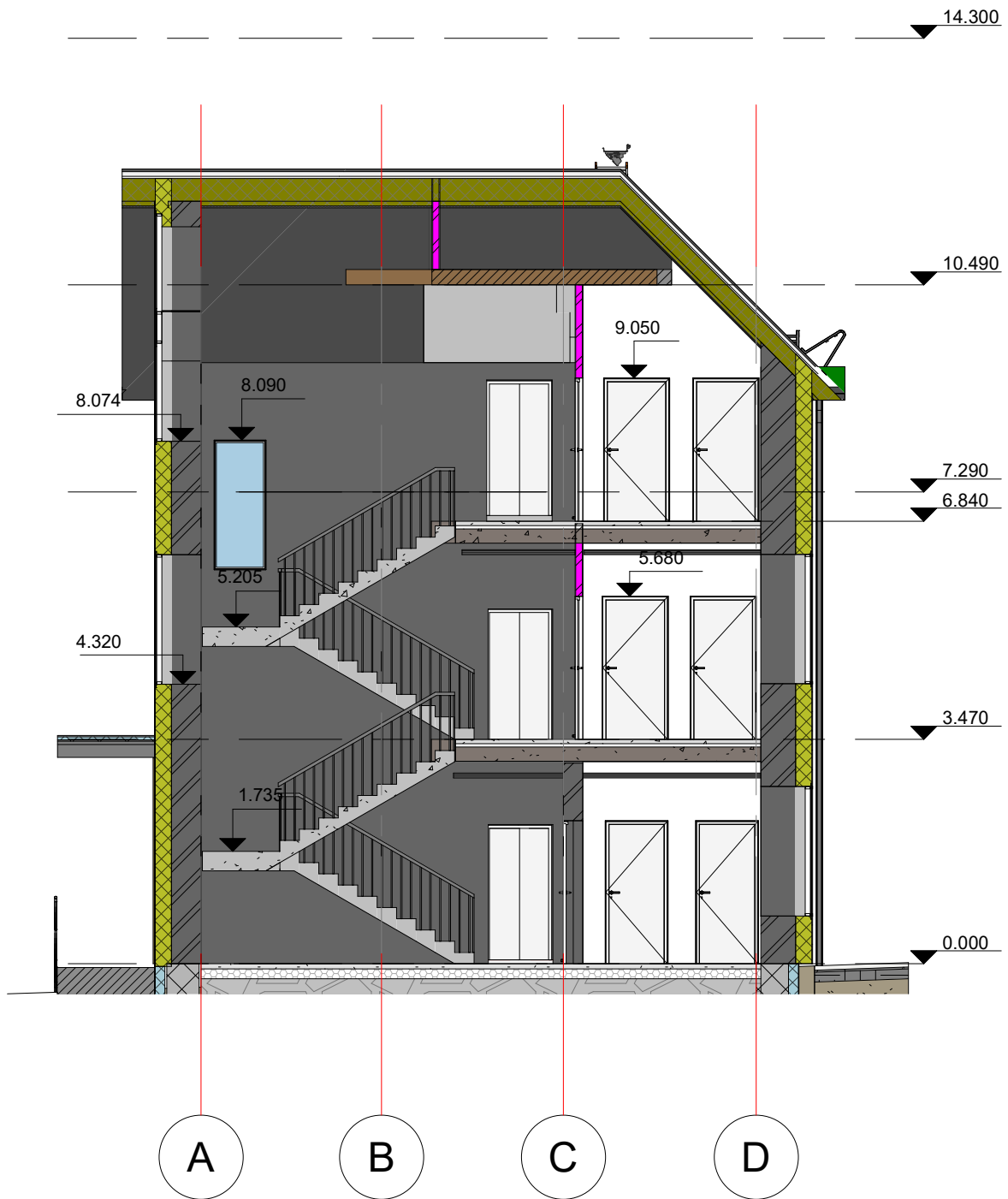

0	2022	Projektiniams pasiūlymams. Ekspertizei. Statybos leidimo dokumentui gauti			
LAIDA	IŠLEIDIMO DATA	LAIDOS STATUSAS, KEITIMO PRIEŽASTIS (JEI TAIKOMA)			
KVAL. PATV. DOK. NR.			STATINIO PROJEKTO PAVADINIMAS Administracinio pastato, Anykščių r. sav, Anykščių m., Vilniaus g. 101, rekonstravimo projektas		
	PAREIGOS	VARDAS, PAVARDĖ	PARAŠAS	STATINIO NUMERIS IR PAVADINIMAS Administracinis pastatas	
A 1434	PV	E. Raslavičienė		DOKUMENTO PAVADINIMAS Pjūvis 3-3	
A 1434	PDV	E. Raslavičienė		LAIDA	0
LT	STATYTOJAS IR (ARBA) UŽSAKOVAS VĮ Valstybinių miškų urėdijos Anykščių regioninis padalinys			DOKUMENTO ŽYMUO 268-01-PP-A.06	
				LAPAS	LAPŲ
				1	1

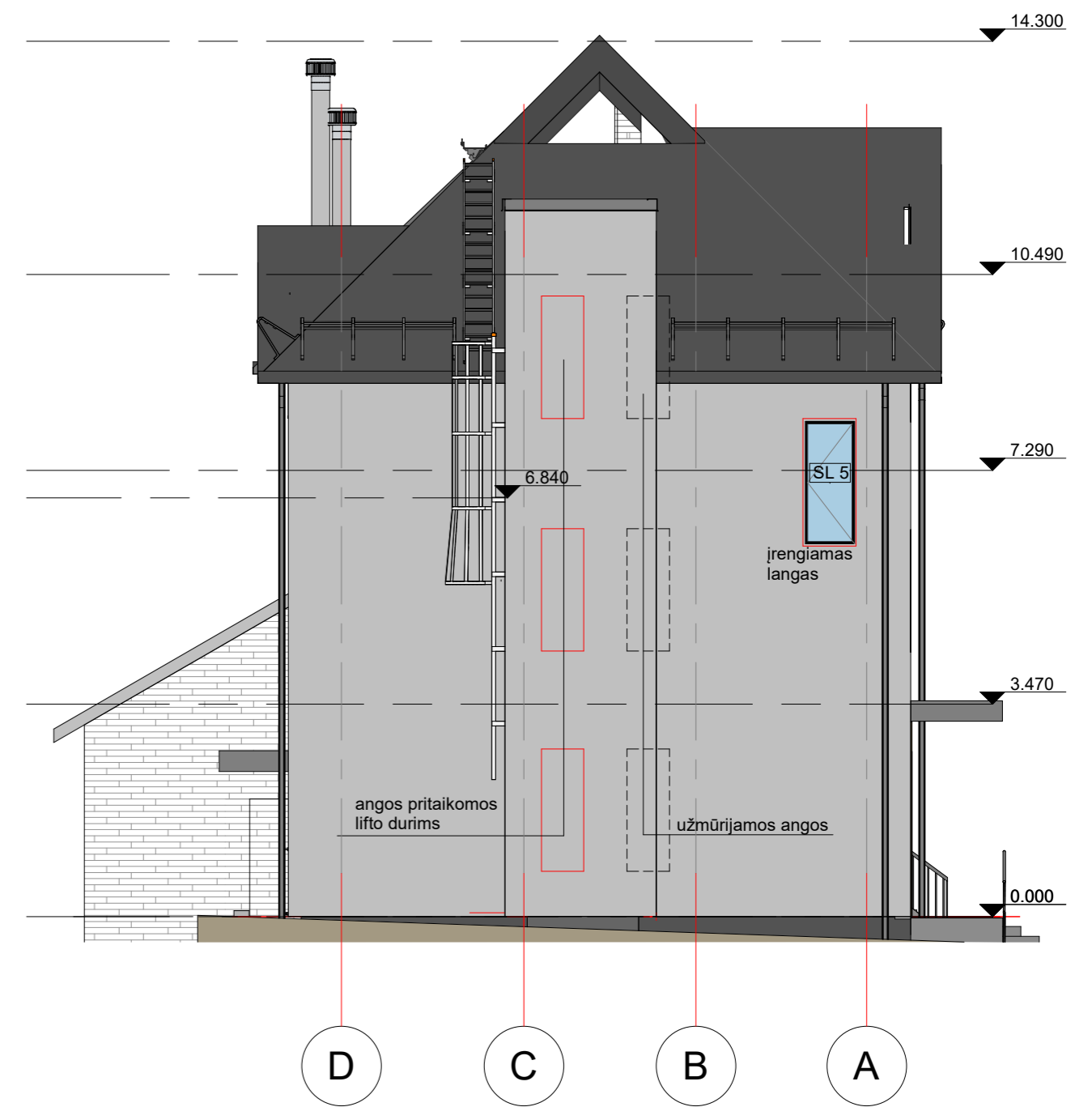

Fasadai- šviesiai gelsvai pilkšva spalva.
 Stogas, langai, durys, skardos
 elementai - tamsiai pilkos spalvos

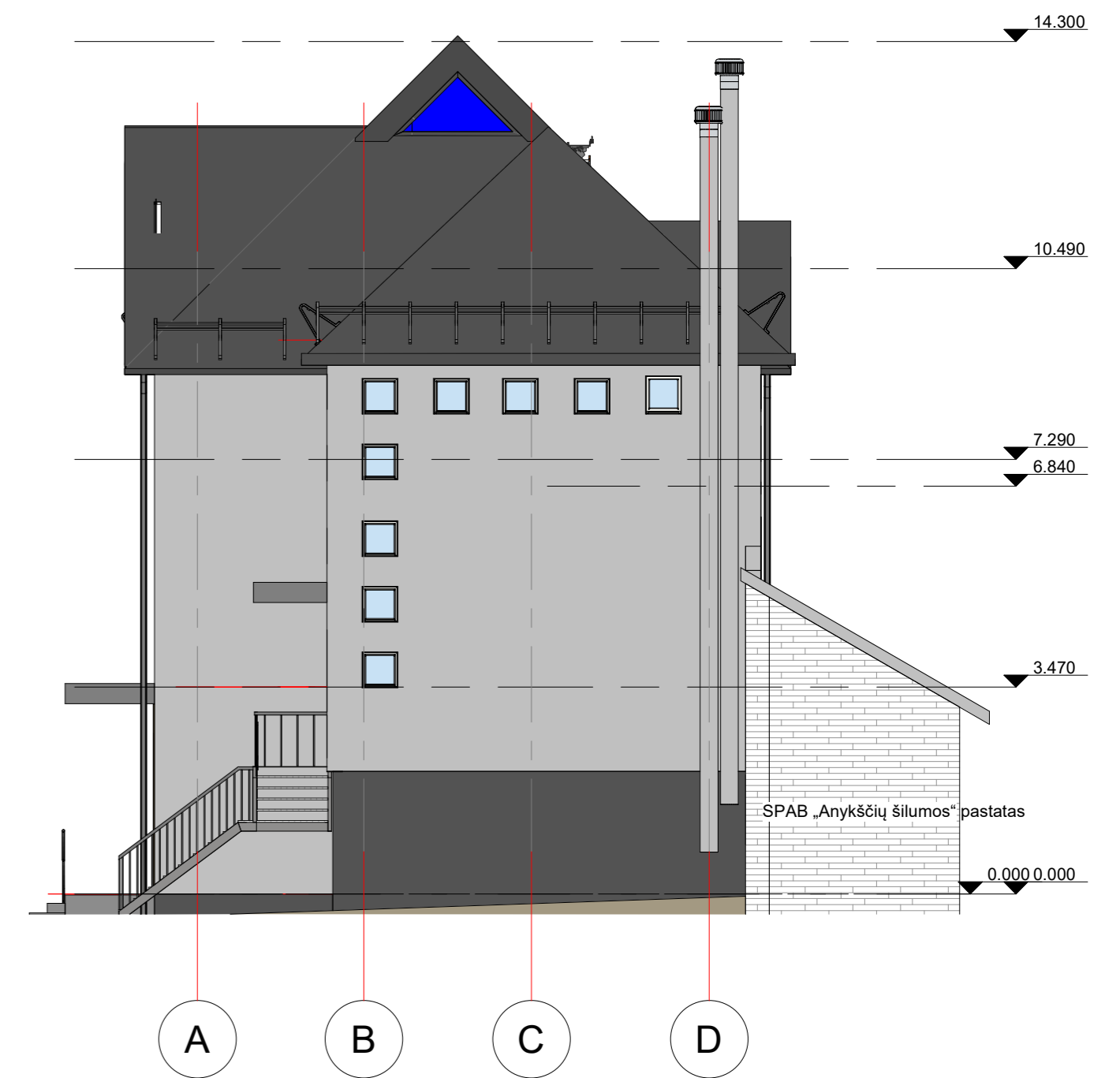

0	2022	Projektiniams pasiūlymams. Ekspertizei. Statybos leidimo dokumentui gauti		
LAIDA	IŠLEIDIMO DATA	LAIDOS STATUSAS, KEITIMO PRIEŽASTIS (JEI TAIKOMA)		
KVAL. PATV. DOK. NR.			STATINIO PROJEKTO PAVADINIMAS Administracinio pastato, Anykščių r. sav., Anykščių m., Vilniaus g. 101, rekonstravimo projektas	
	PAREIGOS	VARDAS, PAVARDE	PARASAS	STATINIO NUMERIS IR PAVADINIMAS
	A 1434	PV	E. Raslavičienė	Administracinis pastatas
	A 1434	PDV	E. Raslavičienė	DOKUMENTO PAVADINIMAS Fasadai A-G, 8"-1"
				LAIDA 0
LT	STATYTOJAS IR (ARBA) UŽSAKOVAS VĮ Valstybinių miškų urėdijos Anykščių regioninis padalinys			DOKUMENTO ŽYMUO 268-01-PP-A.07 LAPAS LAPŲ 1 1



Fasadai- šviesiai gelsvai pilkšva spalva.
Stogas, langai, durys, skardos
elementai - tamsiai pilkos spalvos

0	2022	Projektiniams pasiūlymams. Ekspertizei. Statybos leidimo dokumentui gauti	
LAIDA	IŠLEIDIMO DATA	LAIDOS STATUSAS, KEITIMO PRIEŽASTIS (JEI TAIKOMA)	
KVAL. PATV. DOK. NR.			STATINIO PROJEKTO PAVADINIMAS Administracinio pastato, Anykščių r. sav., Anykščių m., Vilniaus g. 101, rekonstravimo projektas
	PAREIGOS	VARDAS, PAVARDE	PARAŠAS
A 1434	PV	E. Raslavičienė	
A 1434	PDV	E. Raslavičienė	
			STATINIO NUMERIS IR PAVADINIMAS Administracinis pastatas
			DOKUMENTO PAVADINIMAS Fasadai 1"- 8", G-A
			LAIDA 0
LT	STATYTOJAS IR (ARBA) UŽSAKOVAS VĮ Valstybinių miškų urėdijos Anykščių regioninis padalinys		DOKUMENTO ŽYMUO 268-01-PP-A.08
			LAPAS LAPŲ 1 1



0	2022	Projektiniams pasiūlymams. Ekspertizei. Statybos leidimo dokumentui gauti		
LAI DA	IŠLEIDIMO DATA	LAIDOS STATUSAS, KEITIMO PRIEŽASTIS (JEI TAIKOMA)		
KVAL. PATV. DOK. NR.			STATINIO PROJEKTO PAVADINIMAS Administracinio pastato, Anykščių r. sav, Anykščių m., Vilniaus g. 101, rekonstravimo projektas	
	PAREIGOS	VARDAS, PAVARDĖ	PARAŠAS	STATINIO NUMERIS IR PAVADINIMAS
A 1434	PV	E. Raslavičienė		Administracinis pastatas
A 1434	PDV	E. Raslavičienė		DOKUMENTO PAVADINIMAS Vizualizacijos
				LAI DA 0
LT	STATYTOJAS IR (ARBA) UŽSAKOVAS VĮ Valstybinių miškų urėdijos Anykščių regioninis padalinys		DOKUMENTO ŽYMUO 268-01-PP-A.09	LAPAS 1
				LAPŲ 1