





OBJEKTAS	<b>POILSIO PASKIRTIES PASTATŲ KĖDAINIŲ R. SAV., JOSVAINIŲ SEN., VARNUPĖS K. 1B, STATYBOS PROJEKTAS</b>
ADRESAS	KĖDAINIŲ R. SAV., JOSVAINIŲ SEN., VARNUPĖS K. 1B
ŽEMĖS SKLYPO KADASTRO NUMERIS	5303/0003:855
UŽSAKOVAS / STATYTOJAS	S.G.
STADIJA	PROJEKTINIAI PASIŪLYMAI
STATINIO STATYBOS RŪŠIS	NAUJO STATINIO STATYBA
STATINIO KATEGORIJA	NEYPATINGASIS STATINYS
LAIDA	0

PROJEKTUOTOJAS:	
UAB „MAK GROUP“ J.K. 302735585	
Direktorius Rokas Masaitis	PARAŠAS
PROJEKTO VADOVĖ	PARAŠAS
ATESTATO NR.: A1928	
architektė Rasa Paulauskaitė	
UŽSAKOVAS – STATYTOJAS	PARAŠAS
TVIRTINU:	
S.G.	
	REG. NR.: MAK03220525 -01-PP

UAB "MAK GROUP"	
Adr.: Parodos g. 20, Kaunas	
Jm. kodas: 302735585	
PVM. K. LT 100006728010	
Bankas: AB DNB bankas	
A/s LT364010042502942241	
Tel.: +37068398769	
info@makgroup.eu	
www.makgroup.eu	
	KAUNAS 2022-06

**PROJEKTINIAI PASIŪLYMAI  
SUDĖTIES ŽINIARAŠTIS**



Eil. Nr.	Bylos žymuo	Pavadinimas	Lapų Skaičius
1.		Projektinių pasiūlymų sudėties žiniaraštis	1
2.		Bendrieji statinio rodikliai	1
3.		Projektinių pasiūlymų aiškinamasis raštas	1
4.		Grafinė dalis	
		Žemės sklypo (su gretima urbanistine aplinka) planas	1
		Aukštų planų schemas	2
		Charakteringų pjūvių schemas	1
		Fasadai	1
5.		Projektinių pasiūlymų vaizdinė informacija (vizualizacija su gretima urbanistine aplinka)	1

0	2022-06	Statybos leidimui, konkursui ir statybai		
LAIDA	IŠLEIDIMO DATA	LAIDOS STATUSAS. KEITIMO PRIEŽASTIS (JEI TAIKOMA)		
KVAL. PATV. DOK. NR.		UAB MAK GROUP Įm. k. 302735585 Adr.: Parodos g. 20, Kaunas Tel.: +37068398769 El. paštas: info@makgroup.eu www.makgroup.eu	STATINIO PROJEKTO PAVADINIMAS POILSIO PASKIRTIES PASTATŲ KĖDAINIŲ R. SAV., JOSVAINIŲ SEN., VARNUPĖS K. 1B, STATYBOS PROJEKTAS	
A1928	PV	Rasa Paulauskaitė		DOKUMENTO PAVADINIMAS LAIDA
				PROJEKTINIAI PASIŪLYMAI SUDĖTIES ŽINIARAŠTIS 0
It	STATYTOJAS IR (ARBA) UŽSAKOVAS S.G.		DOKUMENTO ŽYMUO MAK03220525 -01-PP-1	LAPAS LAPŲ 1 1

**BENDRIEJI STATINIŲ RODIKLIAI**

Pavadinimas	Mato vienetas	Kiekis	Pastabos
<b>I. SKLYPAS</b>			
1. sklypo plotas	m <sup>2</sup>	17023	
2. sklypo užstatymo intensyvumas	%	3	
3. sklypo užstatymo tankumas	%	3	
<b>II. PASTATAI</b>			
<b>1. Poilsio paskirties pastatas Nr.1</b>			
1. Pastato paskirties rodikliai (apgyvendinimo kambarių skaičius)	vnt.	4	
2. Pastato bendras plotas.*	m <sup>2</sup>	98.40	
3. Pastato pagrindinis plotas. *	m <sup>2</sup>	98.40	
4. Pastato tūris.*	m <sup>3</sup>	577	
5. Aukštų skaičius.*	vnt.	1	
6. Pastato aukštis. *	m	6.10	
8. Energinio naudingumo klasė.		-	nenustatoma
9. Pastato (patalpų) akustinio komforto sąlygų klasė.		C	
10. Statinio atsparumo ugniai laipsnis		III	
<b>2. Poilsio paskirties pastatas Nr.2</b>			
1. Pastato paskirties rodikliai (apgyvendinimo kambarių skaičius)	vnt.	4	
2. Pastato bendras plotas.*	m <sup>2</sup>	98.40	
3. Pastato pagrindinis plotas. *	m <sup>2</sup>	98.40	
4. Pastato tūris.*	m <sup>3</sup>	577	
5. Aukštų skaičius.*	vnt.	1	
6. Pastato aukštis. *	m	6.10	
8. Energinio naudingumo klasė.		-	nenustatoma
9. Pastato (patalpų) akustinio komforto sąlygų klasė.		C	
10. Statinio atsparumo ugniai laipsnis		III	

\* Žvaigždute pažymėti rodikliai apskaičiuojami vadovaujantis Nekilnojamojo turto kadastrinių matavimų ir kadastro duomenų surinkimo taisyklėmis. Techninio projekto rengimo metu gali būti tikslinami, bet neviršys detaliuoju planu nustatytų rodilių.

0	2022-06	Statybos leidimui, konkursui ir statybai		
LAIDA	IŠLEIDIMO DATA	LAIDOS STATUSAS. KEITIMO PRIEŽASTIS (JEI TAIKOMA)		
KVAL. PATV. DOK. NR.		UAB MAK GROUP Įm. k. 302735585 Adr.: Parodos g.20, Kaunas Tel.: +37068398769 El. paštas: info@makgroup.eu www.makgroup.eu	STATINIO PROJEKTO PAVADINIMAS POILSIO PASKIRTIES PASTATŲ KĖDAINIŲ R. SAV., JOSVAINIŲ SEN., VARNUPĖS K. 1B, STATYBOS PROJEKTAS	
A1928	PV	Rasa Paulauskaitė		DOKUMENTO PAVADINIMAS PROJEKTINIAI PASIŪLYMAI BENDRIEJI STATINIO RODIKLIAI
				LAIDA 0
lt	STATYTOJAS IR (ARBA) UŽSAKOVAS S.G.		DOKUMENTO ŽYMUO MAK03220525 -01-PP-2	LAPAS LAPŲ 1 1

## PROJEKTINIAI PASIŪLYMAI

### AIŠKINAMASIS RAŠTAS

**Statytojas:** S.G.

**Projektuotojas.** Projektą parengė UAB „MAK GROUP“, įm. k. 302735585, Parodos g.20, Kauno m., Kauno m. sav.

**Statinių statybos vieta:** KĖDAINIŲ R. SAV., JOSVAINIŲ SEN., VARNUPĖS K. 1B

**Žemės sklypas.** kad.nr. 5303/0003:855

**Žemės sklypo plotas** – 17023 m<sup>2</sup>.

**Žemės sklypo pagrindinė naudojimo paskirtis.** Žemės ūkio

**Žemės sklypo naudojimo būdas:** Kiti žemės ūkio paskirties žemės sklypai

#### PROJEKTUOJAMI STATINIAI:

##### 2 Poilsio paskirties pastatai

Statinio statybos rūšis: nauja statyba

Statinio kategorija: Neypatingasis statinys

Statinio pagrindinė naudojimo paskirtis: 7.13. poilsio paskirties pastatai (kaimo turizmo pastatai)

#### ESAMA SITUACIJA

Žemės sklypas ribojasi su vietinės reikšmės keliu, yra šalia Šušvės kraštovaizdžio draustinio (savivaldybės, kompleksinis), bet į jo teritoriją nepatenka. Sklype jau yra esamas pagalbinio ūkio pastatas- sandėlis. Yra parengtas kaimo plėtros žemėtvarkos projektas numatantis pagalbinio ūkio pastatų ir poilsio paskirties pastatų statybą sklype ir galimą jų statybos zoną.

#### PROJEKTINIŲ PASIŪLYMŲ SPRENDINIAI

**Sklypo plano sprendiniai.** Įvažiavimas į sklypą esamas, šalia ūkinio pastato yra įrengta aikštelė automobiliams. Poilsio paskirties pastatai projektuojami juos numatant pietinėje sklypo dalyje- lygiuojant su gretimame sklype esančiu tos pačios paskirties pastatu – formuojant vieningą kaimo turizmo sodybos komplekso viziją. Aplink pastatus suformuojami takeliai, patogus patekimas žmonėms su negalia. Prie ūkinio pastato numatyta aikštelė gaisrinių automobilių apsisukimui. Gaisrų gesinimui bus naudojama kūdra esanti gretimame sklype.

##### Automobilių ir dviračių stovėjimo vietos.

Remiantis STR 2.06.04:2014 "Gatvės ir vietinės reikšmės keliai. Bendrieji reikalavimai" automobilių stovėjimo vietų minimalus skaičius parenkamas pagal 13 skyriaus 107 p.

Eil. Nr.	Pastatų	Minimalus automobilių stovėjimo vietų skaičius
3.	Poilsio paskirties pastatai	
3.1.	Poilsio namai	1 vieta kiekvienam kambariui (numerui)

Pagal reikalavimus kiekvienam poilsio paskirties pastatui, turinčiam po 4 kambarius (viso 8 poilsiui skirti kambariai), numatytos 8 automobilių stovėjimo vietos Pagal STR 2.06.04-2:2014 "Gatvės ir vietinės reikšmės keliai. Bendrieji reikalavimai" automobilių stovėjimo vietų skaičius sklype yra pakankamas.

Saugykloje numatyta viena vieta žmonėms su negalia (A tipo) ir dvi- elektromobiliams įkrauti (ne mažiau kaip 20%).

Apželdinimas-sklypo apželdinimas sudaro ~90% sklypo ploto.

### **Projektuojamų pastatų aprašymas**

Pastato funkcinė schema. Pastatuose numatyta vykdyti kaimo turizmo veiklą, numatyti keturi atskiri kambariai apgyvendinimui su atskriais san. Mazgais bei bendra virtuvėlės patalpa.

**Apdaila. Fasadų ir tūrio aprašymas.** Projektuojami pastatai taisyklingo stačiakampio formos, tradicinės architektūros proporcijų, su dvišlaičiu stogu. Fasado apdailai naudojama medinių lentelių apdaila, stogas profiliuotos skardos.

### **Laikančiosios konstrukcijos**

Pastato konstrukcija karkasinė- medinė, šiltinta akmens vata.

### **Aplinkos pritaikymas**

Pagal STR 2.03.01:2019 „Statinių prieinamumas“poilsio paskirties pastatai patenka į sąrašą pastatų kurie, turi būti pritaikomi neįgaliųjų poreikiams. Prie pagrindinio įėjimo numatytas patogus priėjimas. Nuo A tipo automobilio stovėjimo vietos iki pagrindinio įėjimo atstumas neviršija 50 m. Priešais pagrindinį įėjimą yra numatytas nedidelis pandusas patogiam užvažiavimui, pakankamai vietos apsisukti prieš duris. Iš pagrindinio holo patogiai be kliūčių patenkama į pritaikytą kambarį, kuriame yra ir ŽN pritaikytas san. Mazgas.

**Energetinio aprūpinimo ir vandens šaltiniai; vandens, nuotekų ir energetinio aprūpinimo inžinerinių tinklų apibūdinimas;** Prašymai inžinerinių tinklų prisijungimo sąlygoms gauti bus teikiami po projektinių pasiūlymų patvirtinimo.

**GRAFINĖ DALIS**

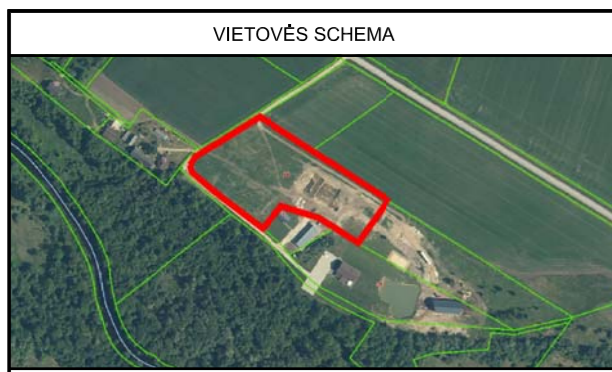

**SUTARTINIAI ŽYMĖJIMAI**

1	Projektuojamas poilsio paskirties pastatas
2	Projektuojamas poilsio paskirties pastatas
---	Sklypo riba
---	Statybos zona
---	Projektuojamo statinio stogo kontūras
---	Projektuojamas įėjimas į pastatą
---	Projektuojama trinkelė dangą (321 m²)
---	Įrengiama nauja dangą, analogiška esamai d. (7,35 m²)

**PASTATO TECHNINIAI RODIKLIAI**

Eil. Nr.	Pavadinimas	Mat. vnt.	Kiekis
<b>1. Poilsio paskirties pastatas Nr. 1</b>			
1.1.	Pastato paskirties rodikliai (apgyvendinimo kambarių skaičius).	vnt.	4
1.2.	Pastato bendras plotas.*	m²	98,40
1.3.	Pastato naudingas plotas.*	m²	98,40
1.4.	Pastato tūris.*	m³	577
1.5.	Aukštų skaičius.*	vnt.	1
1.6.	Pastato aukštis.*	m	6,10
1.7.	Butų skaičius (gyvenamajame name), iš jų:	vnt.	-
1.7.1.	1 kambario	vnt.	-
1.7.2.	2 ir daugiau kambarių	vnt.	-
1.8.	Energinio naudingumo klasė. [5.41]	-	-
1.9.	Pastato (patalpų) akustinio komforto sąlygų klasė. [5.38]; [5.43]	-	C
1.10.	Ugniai atsparumo laipsnis	-	III
1.11.	Kiti specifiniai pastato rodikliai.	-	-
<b>2. Poilsio paskirties pastatas Nr. 2</b>			
2.1.	Pastato paskirties rodikliai (apgyvendinimo kambarių skaičius).	vnt.	4
2.2.	Pastato bendras plotas.*	m²	98,40
2.3.	Pastato naudingas plotas.*	m²	98,40
2.4.	Pastato tūris.*	m³	577
2.5.	Aukštų skaičius.*	vnt.	1
2.6.	Pastato aukštis.*	m	6,10
2.7.	Butų skaičius (gyvenamajame name), iš jų:	vnt.	-
2.7.1.	1 kambario	vnt.	-
2.7.2.	2 ir daugiau kambarių	vnt.	-
2.8.	Energinio naudingumo klasė. [5.41]	-	-
2.9.	Pastato (patalpų) akustinio komforto sąlygų klasė. [5.38]; [5.43]	-	C
2.10.	Ugniai atsparumo laipsnis	-	III
2.11.	Kiti specifiniai pastato rodikliai.	-	-

\* Žvaigždute pažymėti rodikliai apskaičiuojami vadovaujantis Nekilnojamojo turto kadastrinių matavimų ir kadastro duomenų surinkimo taisyklėmis, kurias tvirtina Lietuvos Respublikos žemės ūkio ministras.

**SKLYPO TECHNINIAI RODIKLIAI**

Eil. Nr.	Pavadinimas	Mat. vnt.	Kiekis
1.	Sklypo plotas	m²	17023
2.	Sklypo užstatymo tankumas	%	3
3.	Sklypo užstatymo intensyvumas	%	3
4.	Statiniai užimtas žemės plotas	m²	484
5.	Apželdintas žemės plotas	%	92
6.	Automobilių stovėjimo vietų skaičius sklype:	-	-
6.1	ŽN "A" tipo	vnt.	1
6.2	Elektromobiliams	vnt.	2
6.3	Automobilių saugykloje (garaže)	vnt.	-



**Sklypo ribų koordinatės**

Taško Nr.	X	Y
1	X=6127429.39	Y=486499.02
2	X=6127389.06	Y=486561.65
3	X=6127331.50	Y=486651.38
4	X=6127280.62	Y=486615.36
5	X=6127298.92	Y=486588.06
6	X=6127309.59	Y=486571.76
7	X=6127324.36	Y=486526.17
8	X=6127298.12	Y=486503.05
9	X=6127335.74	Y=486453.09
10	X=6127363.72	Y=486419.70
11	X=6127372.66	Y=486417.39
12	X=6127382.20	Y=486422.91

**PROJEKTUOJAMŲ POILSIO PASKIRTIES PASTŲ AŠIŲ SUSIKIRTIMO KOORDINATĖS**

Taško Nr.	X	Y
13	X=6127356.58	Y=486474.43
14	X=6127362.28	Y=486479.78
15	X=6127353.40	Y=486489.24
16	X=6127347.70	Y=486483.89
17	X=6127334.85	Y=486497.59
18	X=6127340.55	Y=486502.94
19	X=6127331.67	Y=486512.40
20	X=6127325.97	Y=486507.05

0	2021-06-17	LAIDOS STATUSAS. KEITIMO PRIEŽASTIS (JEI TAIKOMA)	
LAIDA	DATA		
KVAL. PATV. DOK.NR.	<b>mac</b>	UAB MAK GROUP Im.k. 30273585 Adr.: Parodos g. 20, Kaunas Tel.: +37068398769 El. paštas: info@makgroup.eu www.makgroup.eu	POILSIO PASKIRTIES PASTATŲ KĖDAINIŲ R. SAV., JOSVAINIŲ SEN., VARNUPĖS K. 1B, STATYBOS PROJEKTAS.
A1928	Rasa Paulauskaitė		DOKUMENTO PAVADINIMAS
26814	PDV SP	Aurelija Alaunė	SKLYPO PLANO DALIS
Arch.	Aurelija Alaunė		SKLYPO PLANAS M1:100
It	STATYTOJAS IR (ARBA) UŽSAKOVAS		LAPAS LAPŲ
	S.G.	MAK 03220525-01-PP-SP.B-01	1 1

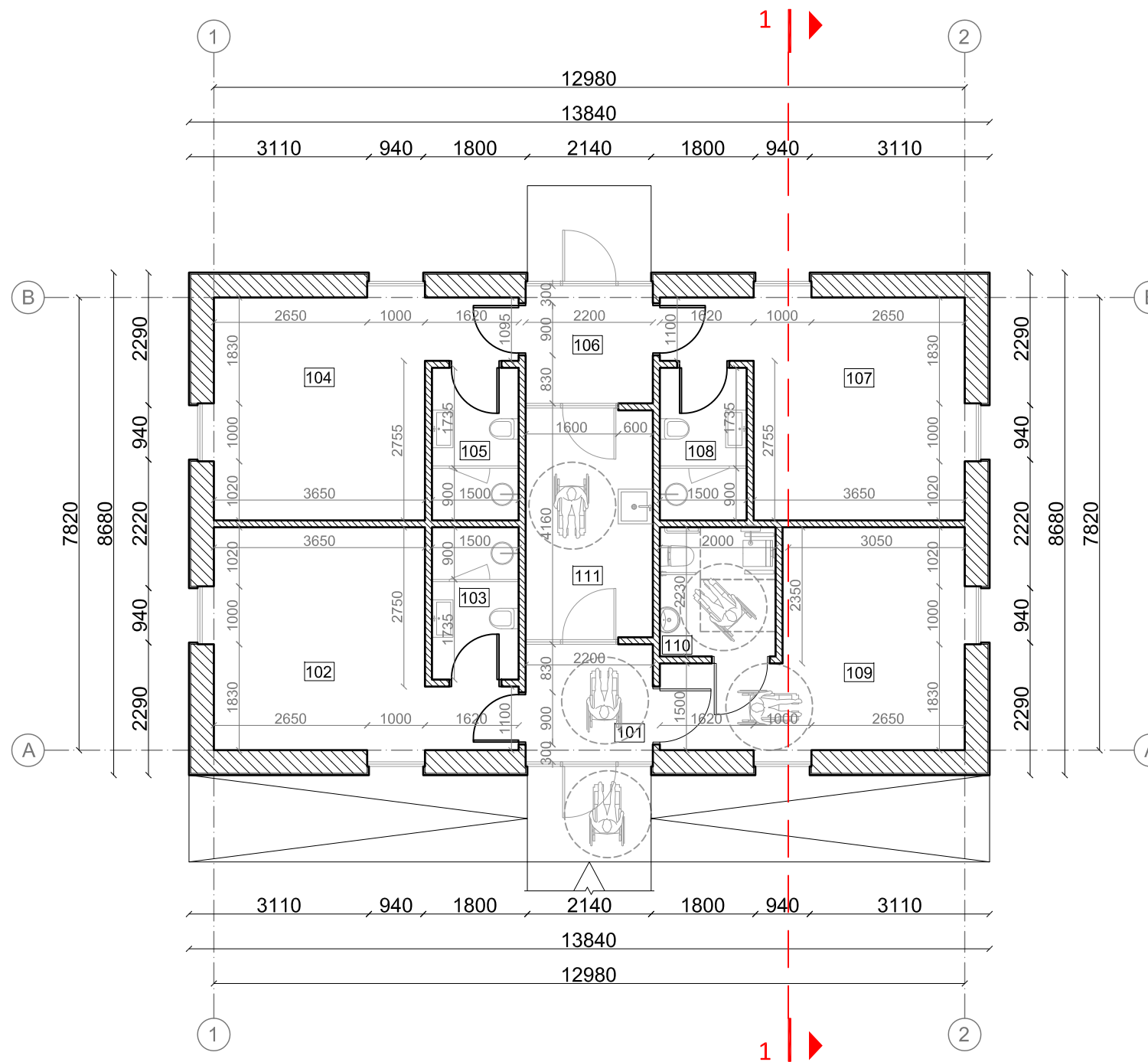

ŽYMĖJIMAS		PATALPŲ EKSPLIKACIJA						0			2021-06-17		Statybos leidimui, konkursui ir statybai	
								LAIDA	DATA	LAIDOS STATUSAS. KEITIMO PRIEŽASTIS (JEI TAIKOMA)				
Vidinė pertvara	Karkasinė siena šiltinta akmens vata	Nr.	Pavadinimas	Plotas	Nr.	Pavadinimas	Plotas	KVAL. PATV. DOK.NR.	 <small>UAB MAK GROUP            Įm.k. 302735585            Adr.: Parodos g. 20, Kaunas            Tel.: +37068398769            El. paštas: info@makgroup.eu            www.makgroup.eu</small>	STATINIO PROJEKTO PAVADINIMAS POILSIO PASKIRTIES PASTATŲ KĖDAINIŲ R. SAV., JOSVAINIŲ SEN., VARNUPĖS K. 1B, STATYBOS PROJEKTAS.				
		101	Holas	4.47 m <sup>2</sup>	109	Kambarys	16.23 m <sup>2</sup>			A1928	PV	Rasa Paulauskaitė	DOKUMENTO PAVADINIMAS ARCHITEKTŪRINĖ DALIS PIRMO AUKŠTO PLANAS M1:100	
<b>PASTABOS:</b> 1. Altitudė 0.00 atitinka pirmo aukšto grindų lygį. 2. Išmatavimai nurodyti milimetrais, altitudės - metrais.		102	Kambarys	16.23 m <sup>2</sup>	110	Vonios kambarys	3.95 m <sup>2</sup>	lt	S.G.	STATYTOJAS IR (ARBA) UŽSAKOVAS	DOKUMENTO ŽYMUO MAK 03220525-01-PP-SA.B-01		LAPAS	LAPŲ
		103	Vonios kambarys	3.95 m <sup>2</sup>	111	Virtuvė	8.75 m <sup>2</sup>				1	1		
		104	Kambarys	16.23 m <sup>2</sup>										
		105	Vonios kambarys	3.95 m <sup>2</sup>										
		106	Holas	4.47 m <sup>2</sup>										
		107	Kambarys	16.23 m <sup>2</sup>										
		108	Vonios kambarys	3.95 m <sup>2</sup>										
		Bendras plotas		98.40 m <sup>2</sup>										
		Užstatymo plotas		120 m <sup>2</sup>										



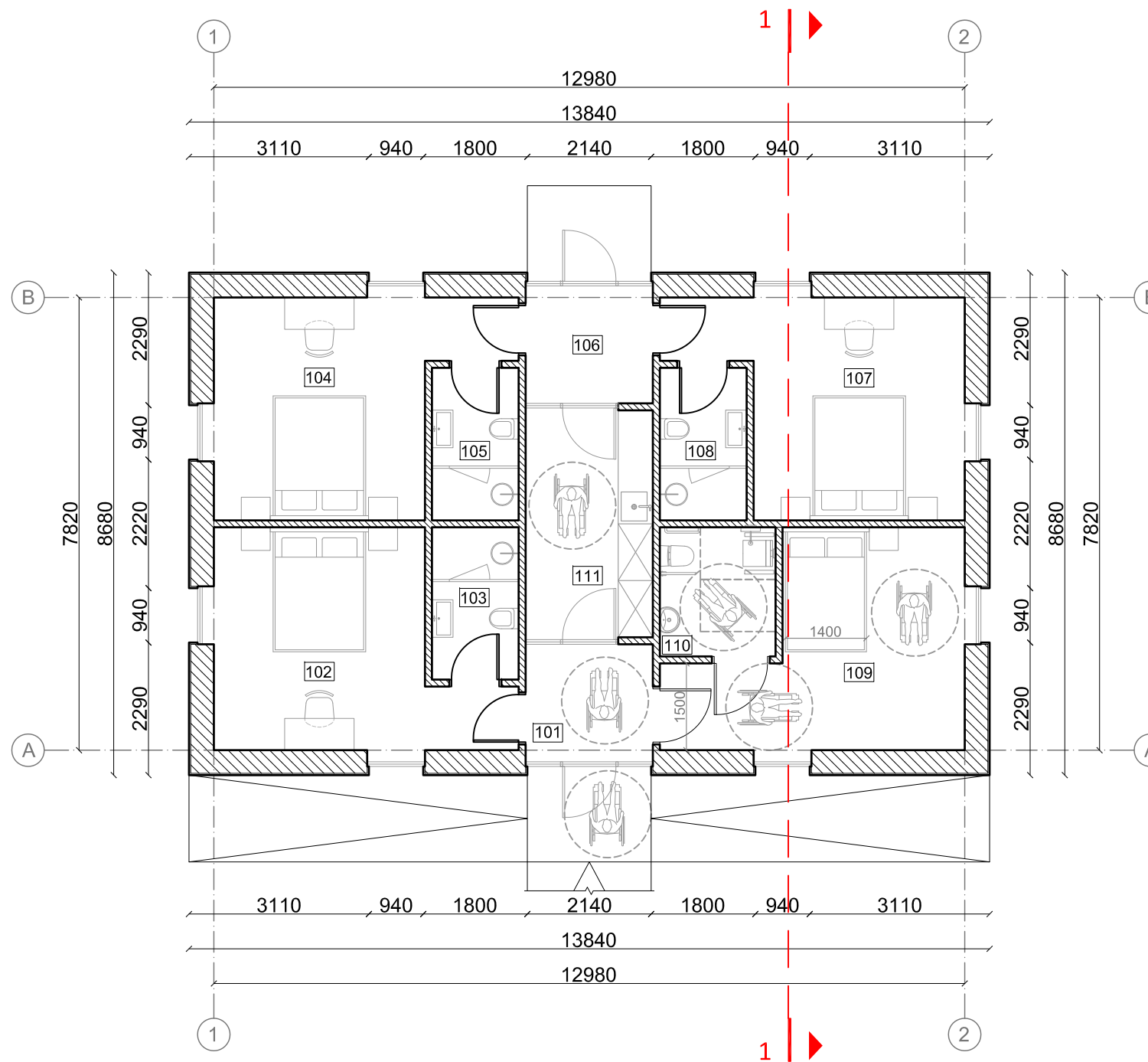

ŽYMĖJIMAS		PATALPŲ EKSPLIKACIJA						0			2021-06-17			Statybos leidimui, konkursui ir statybai		
								LAIDA			DATA			LAIDOS STATUSAS. KEITIMO PRIEŽASTIS (JEI TAIKOMA)		
Vidinė pertvara	Karkasinė siena šiltinta akmens vata	Nr.	Pavadinimas	Plotas	Nr.	Pavadinimas	Plotas	KVAL. PATV. DOK.NR.		UAB MAK GROUP Įm.k. 302735585 Adr.: Parodos g. 20, Kaunas Tel.: +37068398769 El. paštas: info@makgroup.eu www.makgroup.eu			STATINIO PROJEKTO PAVADINIMAS POILSIO PASKIRTIES PASTATŲ KĖDAINIŲ R. SAV., JOSVAINIŲ SEN., VARNUPĖS K. 1B, STATYBOS PROJEKTAS.			
		101	Holas	4.47 m <sup>2</sup>	109	Kambarys	15.71 m <sup>2</sup>									A1928
<b>PASTABOS:</b> 1. Altitudė 0.00 atitinka pirmo aukšto grindų lygį. 2. Išmatavimai nurodyti milimetrais, altitudės - metrais.		102	Kambarys	16.23 m <sup>2</sup>	110	Vonios kambarys	4.46 m <sup>2</sup>	lt	S.G.	STATYTOJAS IR (ARBA) UŽSAKOVAS	Aurelija Alaunė	DOKUMENTO ŽYMUO MAK 03220525-01-PP-SA.B-02			LAPAS	LAPŲ
		103	Vonios kambarys	3.95 m <sup>2</sup>	111	Virtuvė	8.75 m <sup>2</sup>								1	1
		104	Kambarys	16.23 m <sup>2</sup>												
		105	Vonios kambarys	3.95 m <sup>2</sup>												
		106	Holas	4.47 m <sup>2</sup>												
		107	Kambarys	16.23 m <sup>2</sup>												
		108	Vonios kambarys	3.95 m <sup>2</sup>												
		Bendras plotas		98.40 m <sup>2</sup>	Užstatymo plotas		120 m <sup>2</sup>									





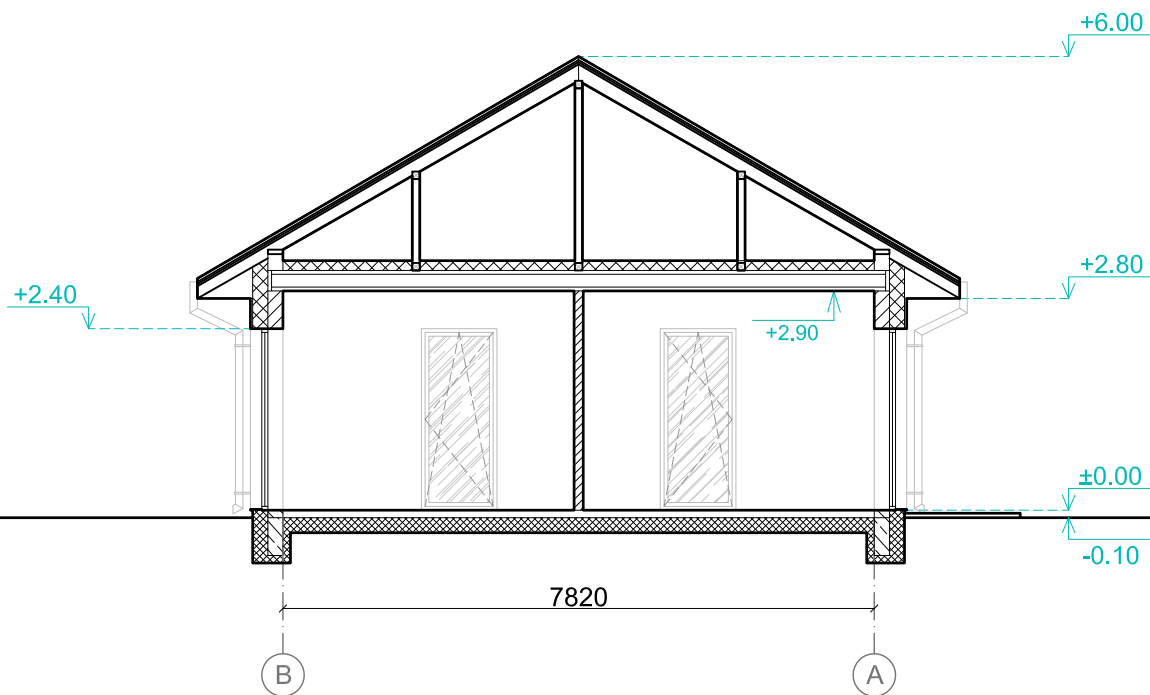

<b>PASTABOS</b>	<b>ŽYMĖJIMAS</b>		0	2021-06-17	Statybos leidimui, konkursui ir statybai			
			LAIDA	DATA	LAIDOS STATUSAS. KEITIMO PRIEŽASTIS (JEI TAIKOMA)			
	1. Išmatavimai nurodyti milimetrais, altitudės - metrais. 2. Altitudė 0.00 atitinka pirmo aukšto grindų lygį. 3. Prieš langų ir durų gamybą, gamintojas angas privalo apsimatuoti vietoje. Langų ir durų darbo brėžinius parengia gamintojas ir derina su projekto autoriumi. Fasada įrengiami pagal STR 2.04.01:2018 „Pastatų atitvaros. Sienos, stogai, langai ir išorinės įėjimo durys“ reikalavimus ir medžiagų gamintojų rekomendacijas.		KVAL. PATV. DOK.NR.	 UAB MAK GROUP Įm.k. 302735585 Adr.: Parodos g. 20, Kaunas Tel.: +37068398769 El. paštas: info@makgroup.eu www.makgroup.eu		STATINIO PROJEKTO PAVADINIMAS		
			Apskardinimas, langų/durų rėmai (spalva artima RAL 7021) Struktūrinis tinkas - fasadams, cokoliui (spalva artima RAL 7021) Medinių lentelių pakalimas - fasadams (spalva artima RAL 7012) Profiliuota skarda - stogas (spalva artima RAL 7021)			A1928	PV	Rasa Paulauskaitė
Spalvas derinti su projekto autoriumi		lt	S.G.	STATYTOJAS IR (ARBA) UŽSAKOVAS		DOKUMENTO PAVADINIMAS ARCHITEKTŪRINĖ DALIS FASADAI 1 - 2, A - B, 2 - 1, B - A M1:100	LAIDA	
				DOKUMENTO ŽYMUO		MAK 03220525-01-PP-SA.B-03	LAPAS	LAPŲ
							1	1



**PASTABOS**

**ŽYMĖJIMAS**

1. Altitudė 0.00 atitinka pirmo aukšto grindų lygį.
2. Išmatavimai nurodyti milimetrais, altitudės - metrais.

-  Vidaus pertvaros
-  Karkasinės sienos
-  Termoizoliacinis sluoksnis - polistireninis putplastis
-  Grindų termoizoliacinis sluoksnis - polistireninis putplastis
-  Betonas

0	2021-06-17	Statybos leidimui, konkursui ir statybai			
LAIDA	DATA	LAIDOS STATUSAS. KEITIMO PRIEŽASTIS (JEI TAIKOMA)			
KVAL. PATV. DOK.NR.			UAB MAK GROUP Įm.k. 302735585 Adr.: Parodos g. 20, Kaunas Tel.: +37068398769 El. paštas : info@makgroup.eu www.makgroup.eu	STATINIO PROJEKTO PAVADINIMAS <b>POILSIO PASKIRTIES PASTATŲ KĖDAINIŲ R. SAV., JOSVAINIŲ SEN., VARNUPĖS K. 1B, STATYBOS PROJEKTAS.</b>	
A1928	PV	Rasa Paulauskaitė		DOKUMENTO PAVADINIMAS <b>ARCHITEKTŪRINĖ DALIS</b> <b>PJŪVIS 1 - 1 M1:100</b>	LAIDA
	Arch.	Aurelija Alaunė			0
lt	STATYTOJAS IR (ARBA) UŽSAKOVAS		DOKUMENTO ŽYMUO		LAPAS
	S.G.		MAK 03220525-01-PP-SA.B-04		LAPŲ
					1
					1



0	2021-06-17	Statybos leidimui, konkursui ir statybai			
LAIDA	DATA	LAIDOS STATUSAS. KEITIMO PRIEŽASTIS (JEI TAIKOMA)			
KVAL. PATV. DOK.NR.	<b>mac</b> <small>group</small>	UAB MAK GROUP Įm.k. 302735585 Adr.: Parodos g. 20, Kaunas Tel.: +37068398769 El. paštas : info@makgroup.eu www.makgroup.eu	STATINIO PROJEKTO PAVADINIMAS POILSIO PASKIRTIES PASTATŲ KĖDAINIŲ R. SAV., JOSVAINIŲ SEN., VARNUPĖS K. 1B, STATYBOS PROJEKTAS.		
A1928	PV	Rasa Paulauskaitė	DOKUMENTO PAVADINIMAS ARCHITEKTŪRINĖ DALIS VIZUALIZACIJA	LAIDA	
	Arch.	Aurelija Alaunė		0	
lt	STATYTOJAS IR (ARBA) UŽSAKOVAS S.G.		DOKUMENTO ŽYMUO MAK 03220525-01-PP-SA.B-04	LAPAS	LAPŲ
				1	1