

Laida	Bylos Nr.	Metai
<b>0</b>	<b>02</b>	<b>2022</b>
Bylos žymuo		
<b>2201-01-PP-02</b>		



STATYTOJAS	UAB „Minera“		
PROJEKTO PAVADINIMAS	<b>Administracinio pastato su maitinimo patalpomis 3B5/p Vanagupės g. 13D, Palangoje paskirties keitimo ir rekonstravimo į du poilsio paskirties pastatus statybos projektas</b> <b>Projektiniai pasiūlymai;</b>		
STATYBOS ADRESAS	Vanagupės g. 13D, Palanga		
PROJEKTO ETAPAS	Projektiniai pasiūlymai. (Grafinė dalis)		
PROJEKTO DALIS	BD, SP, SA		
STATINIŲ KATEGORIJA	Ypatingas		
STATYBOS DARBŲ RŪŠIS	Statinio rekonstravimas		
Pareigos	Atestato Nr.	Vardas ir pavardė	Parašas
Projekto vadovas Architektas	A 1590	Gediminas Jurevičius	

## Dokumentų žiniaraštis

Eilės Nr.	Lapų sk.	Pavadinimas
		<b>Rinkmena – 2 (grafinė dalis)</b>
1	1	Titulinis lapas
2	1	Dokumentų žiniaraštis
3	1	Situacijos planas (ortofoto su projektuojamu pastatu)
4	1	Sklypo planas M1:500
5	1	Suvestinis inžinerinių tinklų planas M 1:500
6	4	Pastato planai (0a, 1a, 2-4a, 5a)
7	2	Fasadai; Vanagupės g. išklotinė;
8	1	Pjūviai
9	5	Vizualizacijos

KVAL. PATV. DOK. NR.	<b>UAB „Gedimino Jurevičiaus studija“</b>			Statinio projekto pavadinimas: <b>Administracinio pastato su maitinimo patalpomis 3B5/p Vanagupės g. 13D, Palangoje paskirties keitimo ir rekonstravimo į du poilsio paskirties pastatus statybos projektas. Projektiniai pasiūlymai</b>		
	Pareigos	V.Pavardė	Parašas			
A1590	PV	G.Jurevičius				
A1590	PDV	G.Jurevičius		Dokumento pavadinimas <b>Dokumentų žiniaraštis. Grafinė dalis</b> (turinys)	Laida	
	Architektas	E.Riepšas			0	
LT	Statytojas ir (arba) užsakovas UAB „Minera“			Dokumento žymuo 2201-01-PP-DŽ	Lapas	Lapų
					1	1





Objekto vieta Palangos mieste

Kval. patv. dok. Nr.	Projektuotojas: <b>UAB "Gedimino Jurevičiaus studija"</b>				Statinio projekto pavadinimas: Administracinio pastato su mailininio patalpomis 3B5/p Vanagupės g. 13D, Palangoje paskirties keitimo ir rekonstravimo į du polsio paskirties pastatus statybos projektas. Projektiniai pastatymai		
	A1590	PV	G.Jurevičius	2022	Dokumento pavadinimas: Situacijos planas		
A1590	PDV	G.Jurevičius			M 1:250		
	Architektas	E.Riepšas			Lapas		
LT	Statytojas: <b>UAB "Minera"</b>				Dokumento žymuo: <b>2201-01-PP.SP-1</b>		
					1	1	Laida
						0	



Situacijos schema. Objekto vieta Palangos mieste

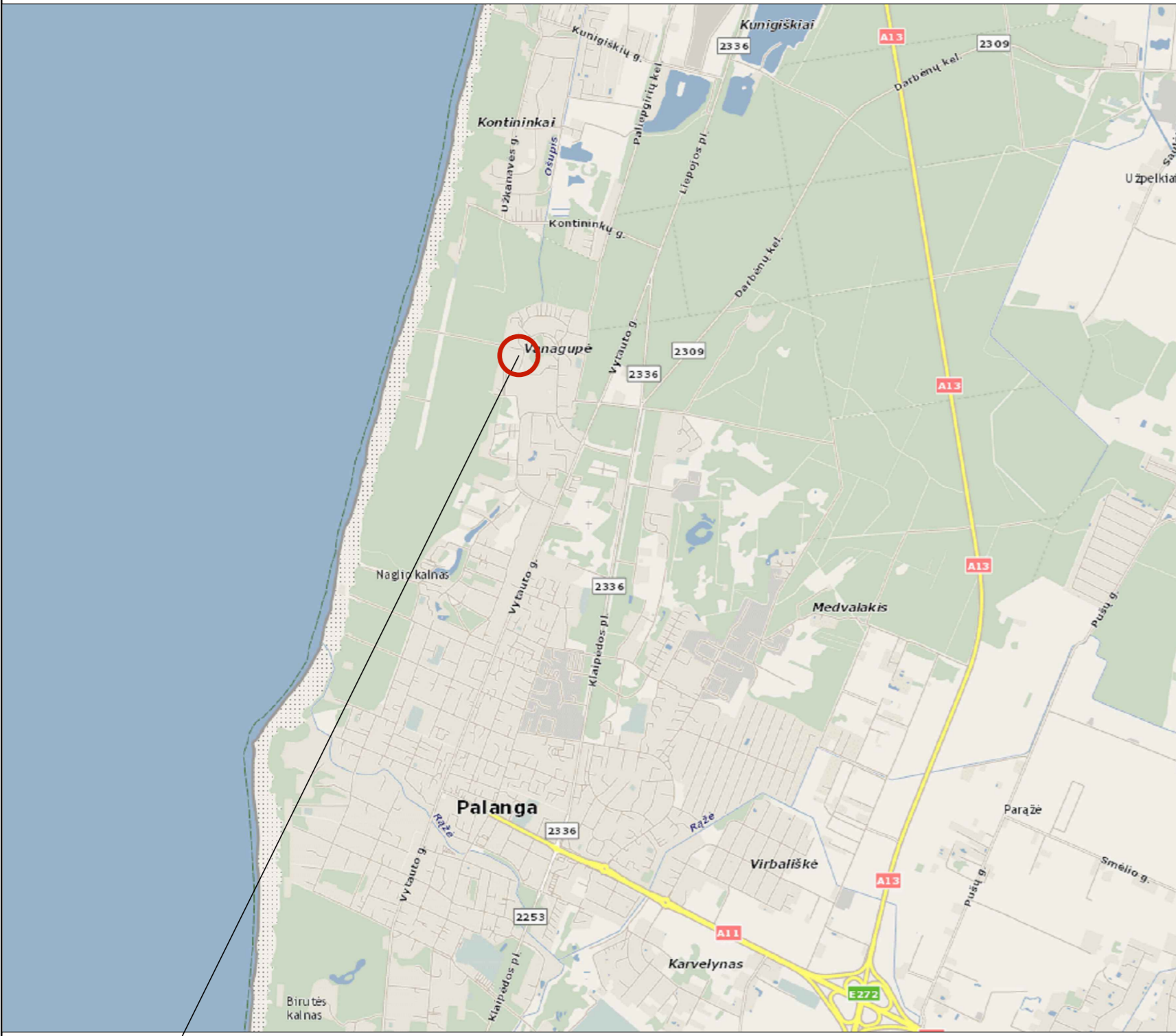

Objekto vieta

Poilsio numerų skaičius	
Pastatas "1.1"	86
Pastatas "1.2"	86
Pastatas "2"	2
<b>Viso:</b>	<b>174</b>

Automobilių stovėjimo vietų (numatyta)	
Po pastatu	55
Prie pastatų rytų puseje	80
Prie pastato vakarų puse	39
<b>Viso:</b>	<b>174</b>

Esami žerdiniai sklype

Želdynų ir želdinių inventORIZAVIMO ir apskaitos taisyklių 1 priedas

ŽELDYNŲ IR ŽELDINIŲ INVENTORIZAVIMO KORTELE

Želdymo g. 13D, Palanga	Medžio, krūmo Nr. plane	Rišinės sudėties koeficientas	Medžio, krūmo rūšis (lietuviškai / lotyniškai)	Kiekis, vnt.	Amžius, m.	Aukštis, m.	Diametras, cm	Medžių grupės skaičius ar krūmų glaudumas	Medžių, krūmų būklė	Reikalingos tvarkymo priemonės	Pastabos
Vanagupės g. 13D, Palanga	1	-	Paprastoji pušis / <i>Pinus sylvestris</i>	1	10	6	18,4	-	Gera	Rekomenduojama persodinti naudojant spec. technologijas.	
	2	-	Paprastoji pušis / <i>Pinus sylvestris</i>	1	12	7	28,6	-	Gera	Galima bandyti persodinti ne vegetacijos laikotarpiu, naudojant spec. technologijas, tačiau prigijimo garantija neįdele.	
	3	-	Paprastoji pušis / <i>Pinus sylvestris</i>	1	8	5	15,9	-	Gera	Rekomenduojama persodinti.	
	4	-	Paprastoji pušis / <i>Pinus sylvestris</i>	1	5	4	9,5	-	Patenkinama	Medis pasviręs apie 30 laipsn., deformuotas kamienas. Rekomenduojama šalinti.	
	5	-	Paprastoji pušis / <i>Pinus sylvestris</i>	1	6	4	11,9	-	Gera	Rekomenduojama persodinti.	
	6	-	Paprastoji pušis / <i>Pinus sylvestris</i>	1	6	4	11,4	-	Patenkinama	Medis pasviręs apie 30 laipsn. Rekomenduojama šalinti.	

Prašymo numeris: TIIISI-20220301-015118

Plano tipas:	Topografinis planas - pilnas turinys		
Objekto adresas:	Palanga, Vanagupės g. 13		
Aukščių sistema	Koordinacijų sistema	Pagrindinis objektų tikslumas, cm	
LAS07	LKS-94	Horizontalus:	10
		Vertikalus:	10
<b>UAB "Geosmart"</b>			
Kv. paž. Nr.	Vardas, pavardė	Parašas	Data
IGKV-1538	Stanislovas Stankevičius	<i>[Signature]</i>	2022.05.11
	Užsakovas	Mastelis	Lapų Nr.
		1: 500	Lapų sk.

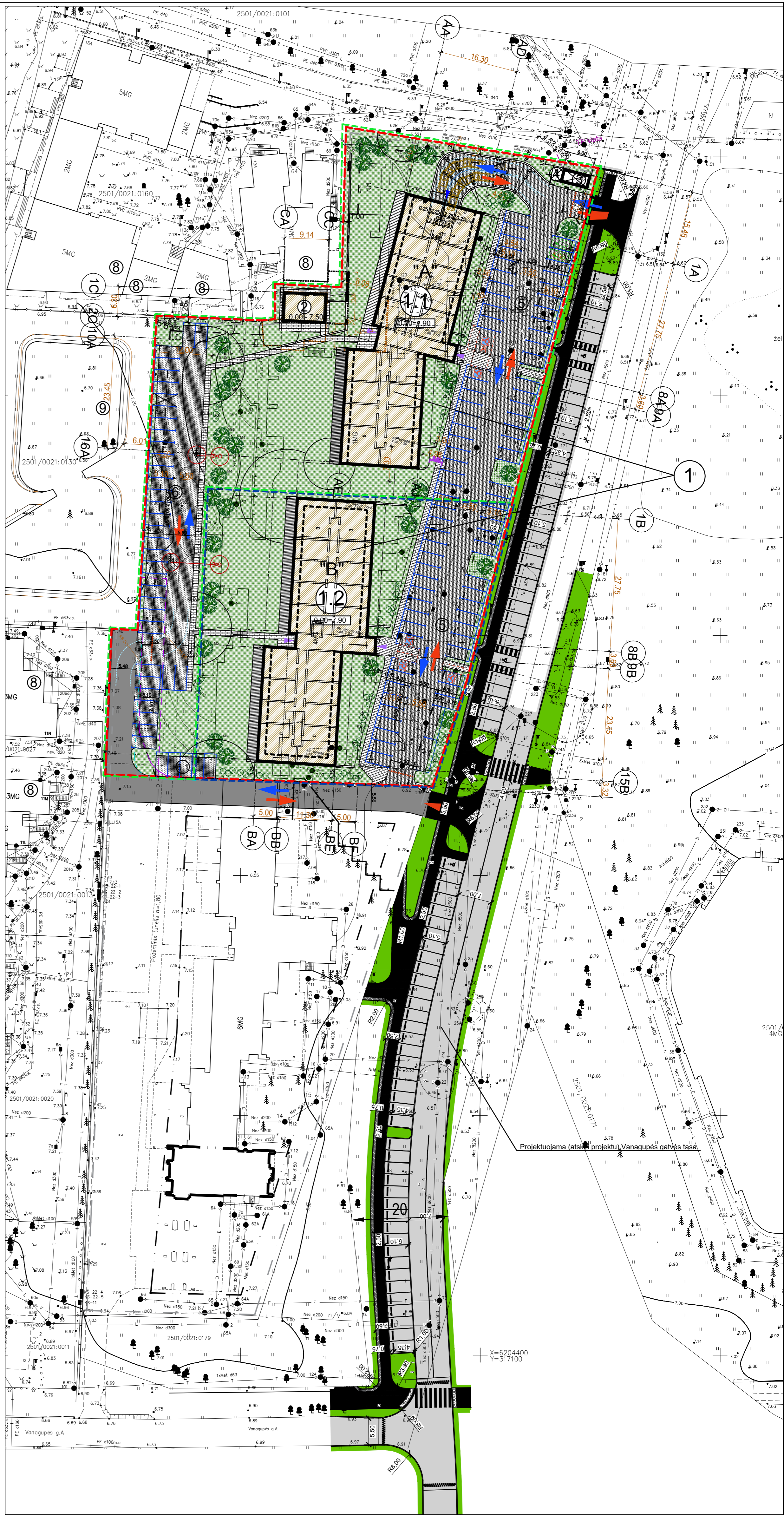

SUTARTINIAI ŽYMEJIMAI:

①	①.1	Projektuojamas poilsio paskirties pastatas (I statybos etapas)
	①.2	Projektuojamas poilsio paskirties pastatas (II statybos etapas)
②		Projektuojamas poilsio paskirties pastatas (I statybos etapas)
③		Projektuojama transformatorinė pastotė
④		Projektuojama stoginė - šiluminių konteineriams
⑤		Projektuojama automobilių stovėjimo aikštelė (Rytinėje sklypo dalyje)
⑥		Projektuojama automobilių stovėjimo aikštelė (Vakarinėje sklypo dalyje)
⑦		Projektuojama automobilių stovėjimo aikštelė (Vakarinėje sklypo dalyje)
⑧		Projektuojama elektromobilių įkrovimo stotelė
⑨		Esami pastatai
		Numatomi (statomi) pastatai
		Atraminės sienutės (nesudėtingas statinys)

SUTARTINIAI ŽYMEJIMAI:

	Sklypo ribos
	I statybos etapo riba
	II statybos etapo riba
	Statybos riba (užstatyti leidžiamos teritorijos riba) (pagal detalų planą)
	Statybos riba (susisiekimo ir inžinerinių tinklų, statinių ir pan.) (pagal detalų planą)
	Projektuojamo pastato užstatymo riba
	Projektuojamo pastato 5 aukšto užstatymo kontūras
	Sklypo ribų kampų ir pastato ašų susikirtimo koordinatės
	Išvažiavimo - išvažiavimo į teritoriją vieta
	Iėjimo - išėjimo į pastatą vieta
	Išvažiavimo - išvažiavimo po pastatu vieta
	Transporto judėjimas teritorijoje

SUTARTINIAI ŽYMEJIMAI:

	Želdynai (veja, madžiai, krūmai, gėlynai)	3688 m <sup>2</sup>
	Pėsčiųjų takai. Klinkerio trinkelė dangą. (Juodos)	30%
	Automobilių aikštelės. Betono trinkelė dangą. (Pilkos)	
	Sodinami medžiai	
	Rūšys pateiktos atskirame rašte	
	Detalūs augalų sodinimo vietos pateikiamos TP studijoje	
	Sodinami krūmai	
	Rūšys pateiktos atskirame rašte	
	Detalūs augalų sodinimo vietos pateikiamos TP studijoje	
	Perkelti medžiai	
	Perkeltų medžių vieta	
	Esami medžiai, išsaugomi (žr. medžių taksaciją)	

Sodinami medžiai

Žym.	Medžio rūšis	Vnt.
M1	Paprastoji liepa (europinė liepa) (Tilia x europaea L.)	4
M2	Guobelė grauzelinė „Paul Scarlet“	3
M3	Magnolija „Elizabeth“ arba „Yellow bird“	3
M4	Pušis juodoji (Pinus nigra)	6
M5	Pušis paprastoji (Pinus sylvestris)	4
M6	Pušis kalninė (Pinus mugo)	10
<b>Viso:</b>		<b>30</b>

Sodinami krūmai

Kod.	Krūmo rūšis	Vnt.
K1	Raugerskis Tunbergo „Atropurea“	7
K2	Alyva Mejerio „Palibi“	3
K3	Pūslenis putmalapis „Diabolo“	5
<b>Viso:</b>		<b>15</b>

Pastaba: tikslinama TP studijoje suprojektavus inžinerinius tinklus

Kval. patv. dok. Nr.	Projektuotojas: UAB "Gedimino Jurevičiaus studija"	Statinio projekto pavadinimas:
A1590 PV	G. Jurevičius	2022
A1590 PDV	G. Jurevičius	
Architektas	E. Riepišas	
Statybininkas	UAB "Minera"	
Dokumento žymus:		
2201-01-PP-SP-2		
M 1:500		
Lapais	Lapų	
1	1	



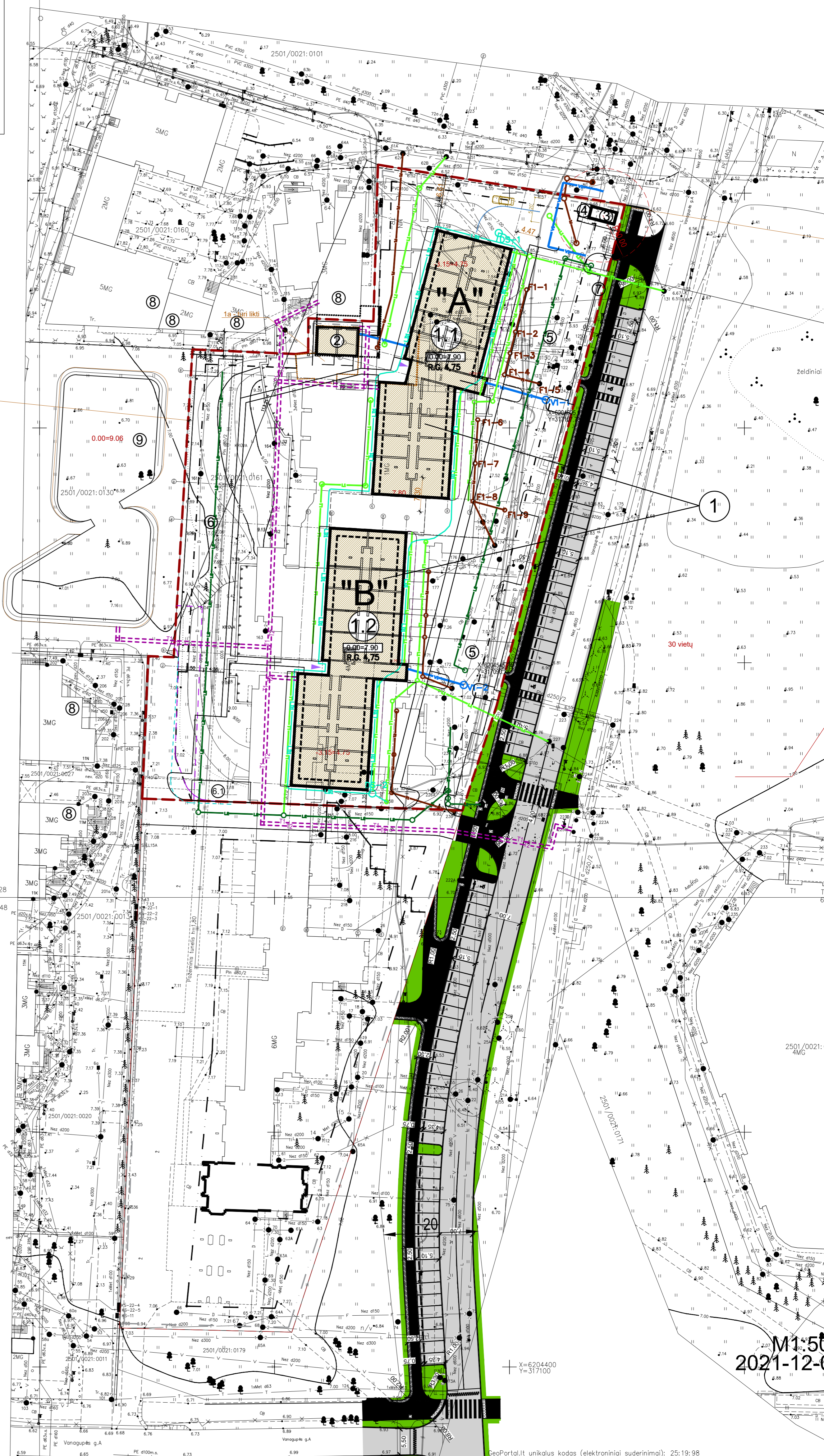

Prašymo numeris: TIIISI-20220301-015118

Plano tipas: Topografinis planas - pilnas turinys			
Objekto adresas: Palanga, Vanagupės g. 13			
Aukščių sistema	Koordinatų sistema	Pagrindinis objektų tikslumas, cm	
LAS07	LKS-94	Horizontalus: 10	Vertikalus: 10
<b>UAB "Geosmart"</b>			
Kv. paž. Nr.	Vardas, pavardė	Parašas	Data
1GKV-1538	Stanislovas Stankevičius	<i>[Signature]</i>	2021-12-01
Užsakovas	Mastelis	Lapo Nr.	Lapų sk.
-	1: 500	-	-



X=6204400  
Y=317100

M1:500  
2021-12-01

GeoPortal.lt unikalus kodas (elektroniniai suderinimai): 25:19:98

SUTARTINIAI ŽYMEJIMAI:		
①	Projektuojamas poilsio paskirties pastatas (I statybos etapas)	
②	Projektuojamas poilsio paskirties pastatas (II statybos etapas)	
③	Projektuojamas poilsio paskirties pastatas (I statybos etapas)	
④	Projektuojama transformatorinė pastotė	
⑤	Projektuojama stoginė - šiukšlių konteineriams	
⑥	Projektuojama automobilių stovėjimo aikštelė (Rytinėje sklypo dalyje)	1801 m <sup>2</sup>
⑦	Projektuojama automobilių stovėjimo aikštelė (Vakarinėje sklypo dalyje)	80 vietų
⑧	Projektuojama automobilių stovėjimo aikštelė (Vakarinėje sklypo dalyje)	805 m <sup>2</sup>
⑨	Projektuojama automobilių stovėjimo aikštelė (Vakarinėje sklypo dalyje)	34 vietos
⑩	Projektuojama automobilių stovėjimo aikštelė (Vakarinėje sklypo dalyje)	54 m <sup>2</sup>
⑪	Projektuojama elektromobilių įkrovos stotelė	5 vietos
⑫	Esami pastatai	
⑬	Numatomi (statomi) pastatai	
⑭	Atraminės sienutės (nesudėtingas stalties)	

SUTARTINIAI ŽYMEJIMAI:	
	Sklypo ribos
	I statybos etapo riba
	II statybos etapo riba
	Statybos riba (užstatyti leidžiamos teritorijos riba) (pagal detalų planą)
	Statybos riba (susisiekimo ir inžinerinių tinklų, statinių ir pan.) (pagal detalų planą)
	Projektuojamo pastato užstatymo riba
	Projektuojamo pastato 5 aukšto užstatymo kontūras

INŽINERINIAI TINKLAI. SUTARTINIAI ŽYMEJIMAI:	
Žymuo	Pavadinimas
	Projektuojami vandentiekio tinklai
	Projektuojami buitinių nuotekų tinklai
	Projektuojami drenavimo tinklai
	Projektuojami lietaus nuotekų tinklai nuo stogų
	Projektuojami paviršinių nuotekų tinklai
	Projektuojami šilumos tinklai

Kval. patv. dok. Nr.	Projektuotojas: UAB "Gedimino Jurevičiaus studija"	Statinio projekto pavadinimas: Administracinio pastato su malūniniu patalpinis 3B5ip Vanagupės g. 13D. Patalpų paskirties keitimo ir rekonstravimo (ju poilsio paskirties pastatus statybos projektas. Projektiniai pasiūlymai)
A1590	PV G. Jurevičius	2022
24020	PDV G. Kemzūra	
LT	Statytojas: UAB "Minera"	Dokumento žymuo: 2201-01-PP.ITS-1
		Laida
		0
		M 1:500
		Lapas
		Lapų
		1 1





0 mklto patalpų eksplicitizacija			0 mklto patalpų eksplicitizacija				
Patalpas (korpusas) / statybos etapas	Žymėjimas (Numeris, patalpa)	Patalpos pavadinimas (Numeris, patalpa)	Plokštis (m <sup>2</sup> )	Patalpas (korpusas) / statybos etapas	Žymėjimas (Numeris, patalpa)	Patalpos pavadinimas (Numeris, patalpa)	Plokštis (m <sup>2</sup> )
<b>Beveiduro naudojimo patalpos</b>				<b>Beveiduro naudojimo patalpos</b>			
"1.1" (A)	A.01	Vandens fondas	10.14	"1.2" (B)	B.01	Vandens fondas	10.14
	A.02	Elektrinis skydas	4.29		B.02	Elektrinis skydas	4.29
	A.03	Lifto hobas	11.16		B.03	Lifto hobas	11.16
	A.04	Siltumos punktas	11.57		B.04	Siltumos punktas	11.57
AP.01		Automobilų saugykla	340.90	BP.01		Automobilų saugykla	359.19
AP.02		autom. vietai: 12	284.57	BP.02		autom. vietai: 19	359.20
AP.03		autom. vietai: 13	103.79			autom. vietai: 15	
		autom. vietai: 4					
AS.01		Pagalbinis patalpos (sunkidiniai)	15.16	BS.01		Pagalbinis patalpos (sunkidiniai)	15.16
AS.02		Pagalbinis patalpos (sunkidiniai)	15.16	BS.02		Pagalbinis patalpos (sunkidiniai)	15.16
AS.03		Pagalbinis patalpos (sunkidiniai)	6.55	BS.03		Pagalbinis patalpos (sunkidiniai)	11.42
AS.04		Pagalbinis patalpos (sunkidiniai)	15.09	BS.04		Pagalbinis patalpos (sunkidiniai)	17.19
AS.05		Pagalbinis patalpos (sunkidiniai)	15.41	BS.05		Pagalbinis patalpos (sunkidiniai)	15.66
AS.06		Pagalbinis patalpos (sunkidiniai)	15.41	BS.06		Pagalbinis patalpos (sunkidiniai)	13.14
AS.07		Pagalbinis patalpos (sunkidiniai)	22.00				
		<b>Vnto:</b>	<b>975.11</b>			<b>Vnto:</b>	<b>844.29</b>
AL.01		Laiptinė	7.74	BL.01		Laiptinė	7.74
AL.02		Liftas		BL.02		Liftas	
<b>Pagalbiniai rodikliai</b>				<b>Pagalbiniai rodikliai</b>			
"1.1" (A)		0a Pagalbinis plotas	0.00	"1.2" (B)		0a Pagalbinis plotas	0.00
		0b Pagalbinis plotas (be laiptinės, be liftas)	975.11			0b Pagalbinis plotas (be laiptinės, be liftas)	844.29
		0c Beveiduro plotas	975.11			0c Beveiduro plotas	844.29

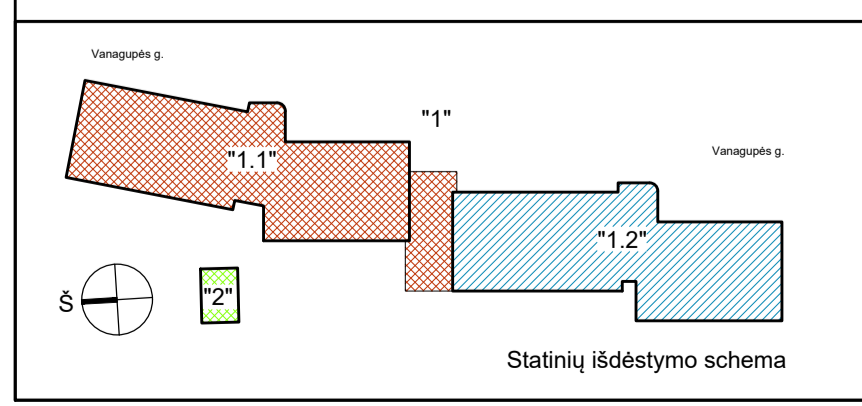

Kval. patv. dok. Nr.	Projektuotojas: UAB "Gedimino Jurevičiaus studija"			Statinio projekto pavadinimas: Administracinio pastato su maltimeo patalpa 385p Vanagupės g. 132. Patalpos pasiskirstymo ir rekonstravimo / o u polio pasiskirstymo pastatų statybos projektas. Projektiniai pasiūlymai.		
A1590 PV	G. Jurevičius	2022	Dokumento pavadinimas: A1590 PDV G. Jurevičius	Laida: 0		
Architektas	E. Riepišas		Lapai: 1			
LT	UAB "Minera"		Dokumento žymos: 2201-01-PP-SA-0	Lapai: 1		





Pastatas "1" 1 Etapas

Pastatas "2" 1 Etapas

antreholės planas

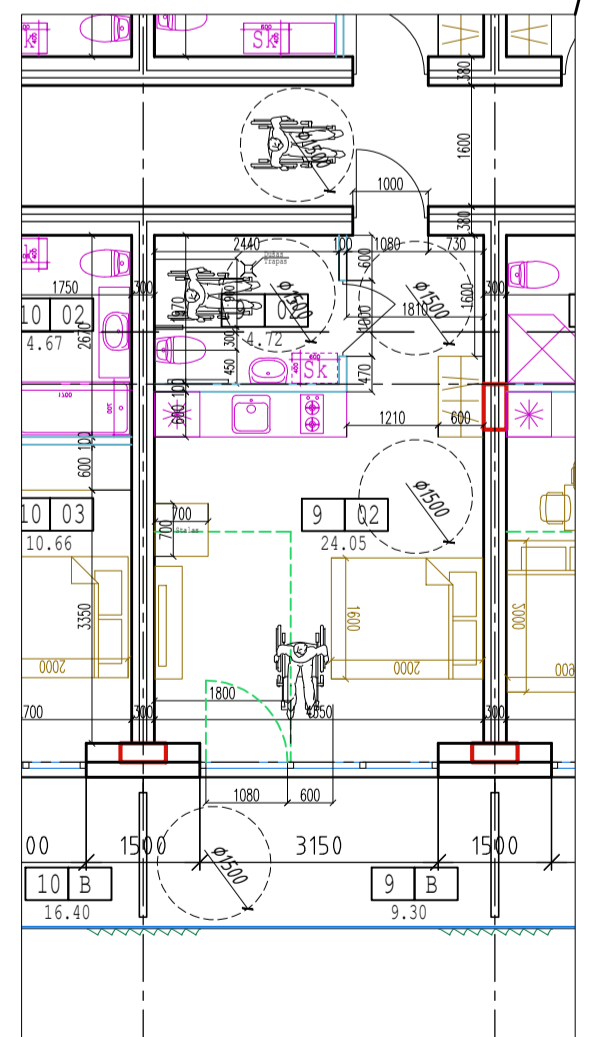

ŽN pritaikyto numerio planas (tipinis) M 1:100

Bendrasis rodiklis. Pastatas "1"			
I statybos etapas: Pastato dalis "1.1" ("A")			
Ankštis	Pagrindinis plotas (m <sup>2</sup> )	Pagalbinis plotas (m <sup>2</sup> )	Bendras plotas (m <sup>2</sup> )
0	0,00	975,11	975,11
1	655,10	100,73	755,83
2	655,10	100,73	755,83
3	655,10	100,73	755,83
4	655,10	100,73	755,83
5	485,05	104,20	589,25
6	3105,45	1482,23	4587,68
<b>Viso:</b>			<b>6193,34</b>

Bendrasis rodiklis. Pastatas "2"			
I statybos etapas:			
Ankštis	Pagrindinis plotas (m <sup>2</sup> )	Pagalbinis plotas (m <sup>2</sup> )	Bendras plotas (m <sup>2</sup> )
1	57,04	0,00	57,04
<b>Viso:</b>	<b>57,04</b>	<b>0,00</b>	<b>57,04</b>

I anksčio patalpų eksplikacija					
Patalpas (korpusas) / statybos etapas	Žymėjimas	Patalpų pavadinimas (Numeris, patalpa)	Plošnis (m <sup>2</sup> )		
<b>Pošto namų numeriai:</b>					
"1.1" (A)					
1	Namavietė		27,38		
1.01	Svetainė su virtuvele		4,67		
1.02	WC		4,72		
1.03	Kambarys		10,66		
1.04	Kambarys		10,54		
1.05	Kambarys		10,66		
1.06	Kambarys		10,54		
1.07	Kambarys		10,66		
1.08	Kambarys		10,54		
1.09	Kambarys		10,66		
1.10	Kambarys		10,54		
1.11	Kambarys		10,66		
1.12	Kambarys		10,54		
1.13	Kambarys		10,66		
1.14	Kambarys		10,54		
1.15	Kambarys		10,66		
1.16	Kambarys		10,54		
1.17	Kambarys		10,66		
1.18	Kambarys		10,54		
1.19	Kambarys		10,66		
1.20	Kambarys		10,54		
1.21	Kambarys		10,66		
1.22	Kambarys		10,54		
1.23	Kambarys		10,66		
1.24	Kambarys		10,54		
1.25	Kambarys		10,66		
1.26	Kambarys		10,54		
1.27	Kambarys		10,66		
1.28	Kambarys		10,54		
1.29	Kambarys		10,66		
1.30	Kambarys		10,54		
1.31	Kambarys		10,66		
1.32	Kambarys		10,54		
1.33	Kambarys		10,66		
1.34	Kambarys		10,54		
1.35	Kambarys		10,66		
1.36	Kambarys		10,54		
1.37	Kambarys		10,66		
1.38	Kambarys		10,54		
1.39	Kambarys		10,66		
1.40	Kambarys		10,54		
1.41	Kambarys		10,66		
1.42	Kambarys		10,54		
1.43	Kambarys		10,66		
1.44	Kambarys		10,54		
1.45	Kambarys		10,66		
1.46	Kambarys		10,54		
1.47	Kambarys		10,66		
1.48	Kambarys		10,54		
1.49	Kambarys		10,66		
1.50	Kambarys		10,54		
1.51	Kambarys		10,66		
1.52	Kambarys		10,54		
1.53	Kambarys		10,66		
1.54	Kambarys		10,54		
1.55	Kambarys		10,66		
1.56	Kambarys		10,54		
1.57	Kambarys		10,66		
1.58	Kambarys		10,54		
1.59	Kambarys		10,66		
1.60	Kambarys		10,54		
1.61	Kambarys		10,66		
1.62	Kambarys		10,54		
1.63	Kambarys		10,66		
1.64	Kambarys		10,54		
1.65	Kambarys		10,66		
1.66	Kambarys		10,54		
1.67	Kambarys		10,66		
1.68	Kambarys		10,54		
1.69	Kambarys		10,66		
1.70	Kambarys		10,54		
1.71	Kambarys		10,66		
1.72	Kambarys		10,54		
1.73	Kambarys		10,66		
1.74	Kambarys		10,54		
1.75	Kambarys		10,66		
1.76	Kambarys		10,54		
1.77	Kambarys		10,66		
1.78	Kambarys		10,54		
1.79	Kambarys		10,66		
1.80	Kambarys		10,54		
1.81	Kambarys		10,66		
1.82	Kambarys		10,54		
1.83	Kambarys		10,66		
1.84	Kambarys		10,54		
1.85	Kambarys		10,66		
1.86	Kambarys		10,54		
1.87	Kambarys		10,66		
1.88	Kambarys		10,54		
1.89	Kambarys		10,66		
1.90	Kambarys		10,54		
1.91	Kambarys		10,66		
1.92	Kambarys		10,54		
1.93	Kambarys		10,66		
1.94	Kambarys		10,54		
1.95	Kambarys		10,66		
1.96	Kambarys		10,54		
1.97	Kambarys		10,66		
1.98	Kambarys		10,54		
1.99	Kambarys		10,66		
1.100	Kambarys		10,54		

I anksčio patalpų eksplikacija					
Patalpas (korpusas) / statybos etapas	Žymėjimas	Patalpų pavadinimas (Numeris, patalpa)	Plošnis (m <sup>2</sup> )		
<b>Bendrasis rodiklis. Pastatas "1"</b>					
"1.1" (A)					
1	Namavietė		27,38		
1.01	Svetainė su virtuvele		4,67		
1.02	WC		4,72		
1.03	Kambarys		10,66		
1.04	Kambarys		10,54		
1.05	Kambarys		10,66		
1.06	Kambarys		10,54		
1.07	Kambarys		10,66		
1.08	Kambarys		10,54		
1.09	Kambarys		10,66		
1.10	Kambarys		10,54		
1.11	Kambarys		10,66		
1.12	Kambarys		10,54		
1.13	Kambarys		10,66		
1.14	Kambarys		10,54		
1.15	Kambarys		10,66		
1.16	Kambarys		10,54		
1.17	Kambarys		10,66		
1.18	Kambarys		10,54		
1.19	Kambarys		10,66		
1.20	Kambarys		10,54		
1.21	Kambarys		10,66		
1.22	Kambarys		10,54		
1.23	Kambarys		10,66		
1.24	Kambarys		10,54		
1.25	Kambarys		10,66		
1.26	Kambarys		10,54		
1.27	Kambarys		10,66		
1.28	Kambarys		10,54		
1.29	Kambarys		10,66		
1.30	Kambarys		10,54		
1.31	Kambarys		10,66		
1.32	Kambarys		10,54		
1.33	Kambarys		10,66		
1.34	Kambarys		10,54		
1.35	Kambarys		10,66		
1.36	Kambarys		10,54		
1.37	Kambarys		10,66		
1.38	Kambarys		10,54		
1.39	Kambarys		10,66		
1.40	Kambarys		10,54		
1.41	Kambarys		10,66		
1.42	Kambarys		10,54		
1.43	Kambarys		10,66		
1.44	Kambarys		10,54		
1.45	Kambarys		10,66		
1.46	Kambarys		10,54		
1.47	Kambarys		10,66		
1.48	Kambarys		10,54		
1.49	Kambarys		10,66		
1.50	Kambarys		10,54		
1.51	Kambarys		10,66		
1.52	Kambarys		10,54		
1.53	Kambarys		10,66		
1.54	Kambarys		10,54		
1.55	Kambarys		10,66		
1.56	Kambarys		10,54		
1.57	Kambarys		10,66		
1.58	Kambarys		10,54		
1.59	Kambarys		10,66		
1.60	Kambarys		10,54		
1.61	Kambarys		10,66		
1.62	Kambarys		10,54		
1.63	Kambarys		10,66		
1.64	Kambarys		10,54		
1.65	Kambarys		10,66		
1.66	Kambarys		10,54		
1.67	Kambarys		10,66		
1.68	Kambarys		10,54		
1.69	Kambarys		10,66		
1.70	Kambarys		10,54		
1.71	Kambarys		10,66		
1.72	Kambarys		10,54		
1.73	Kambarys		10,66		
1.74	Kambarys		10,54		
1.75	Kambarys		10,66		
1.76	Kambarys		10,54		
1.77	Kambarys		10,66		
1.78	Kambarys		10,54		
1.79	Kambarys		10,66		
1.80	Kambarys		10,54		
1.81	Kambarys		10,66		
1.82	Kambarys		10,54		
1.83	Kambarys		10,66		
1.84	Kambarys		10,54		
1.85	Kambarys		10,66		
1.86	Kambarys		10,54		
1.87	Kambarys		10,66		
1.88	Kambarys		10,54		
1.89	Kambarys		10,66		
1.90	Kambarys		10,54		
1.91	Kambarys		10,66		
1.92	Kambarys		10,54		
1.93	Kambarys		10,66		
1.94	Kambarys		10,54		
1.95	Kambarys		10,66		
1.96	Kambarys		10,54		
1.97	Kambarys		10,66		
1.98	Kambarys		10,54		
1.99	Kambarys		10,66		
1.100	Kambarys		10,54		

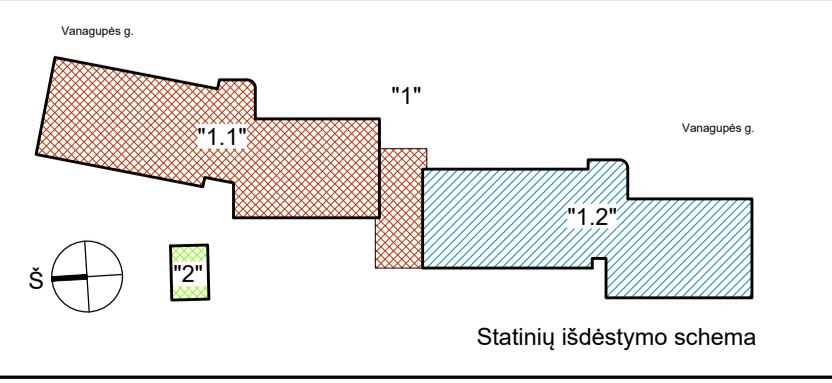

Kval. dok. Nr.	Projekto autoras: UAB "Gedimino Jurevičiaus studija"	Statinio projekto pavadinimas: Administracinio pastato su maisto pataipomis 3B0p Vanagėpės g. 13D. Pastatymo pakvietimo kėlimo ir rekonstravimo į du pošto paštkirius pastatus statybos projektas. Projektiniai pasiūlymai.
A1590 PV	G	





2022 05 02				2022 05 02			
2-4 aukšto patalpų eksplicitacija				2-4 aukšto patalpų eksplicitacija			
Patalpas (korpusas) / kambario tipas	Žymėjimas	Patalpų pavadinimas (Numeris, patalpa)	Plotas (m <sup>2</sup> )	Patalpas (korpusas) / kambario tipas	Žymėjimas	Patalpų pavadinimas (Numeris, patalpa)	Plotas (m <sup>2</sup> )
<b>Beveik naudojamos patalpos</b>				<b>Beveik naudojamos patalpos</b>			
"1.1" (A)	P.01	Vestibulė	29,27	"1.1" (B)	P.01	Vestibulė	24,22
	P.02	Koridorius	39,12		P.02	Koridorius	39,12
	P.03	Koridorius	32,24		P.03	Koridorius	32,24
		<b>Viso:</b>	<b>100,73</b>			<b>Viso:</b>	<b>95,58</b>
L.01	Lapšiai		23,85	L.01	Lapšiai		23,85
L.02	L.02s		23,85	L.02	L.02s		23,85
		<b>Viso:</b>	<b>47,70</b>			<b>Viso:</b>	<b>47,70</b>
<b>Poilsio namų numeriai:</b>				<b>Poilsio namų numeriai:</b>			
"1.1" (A)	1	Namelis	27,38	"1.1" (B)	1	Namelis	27,38
	1.01	Svetainė su virtuve	27,38		1.01	Svetainė su virtuve	27,38
	1.02	WC	4,67		1.02	WC	4,67
	1.03	Kambarys	10,66		1.03	Kambarys	10,66
	1.04	Kambarys	10,54		1.04	Kambarys	10,54
		<b>viso:</b>	<b>53,25</b>			<b>viso:</b>	<b>53,25</b>
1.B	Balkonas		16,40	1.B	Balkonas		16,40
		<b>viso:</b>	<b>69,65</b>			<b>viso:</b>	<b>69,65</b>
2	Namelis		24,05	2	Namelis		24,05
	2.01	Svetainė su virtuve	24,05		2.01	Svetainė su virtuve	24,05
	2.02	WC	4,72		2.02	WC	4,72
		<b>viso:</b>	<b>28,77</b>			<b>viso:</b>	<b>28,77</b>
2.B	Balkonas		9,30	2.B	Balkonas		9,30
		<b>viso:</b>	<b>38,07</b>			<b>viso:</b>	<b>38,07</b>
3	Namelis		24,05	3	Namelis		24,05
	3.01	Svetainė su virtuve	24,05		3.01	Svetainė su virtuve	24,05
	3.02	WC	4,72		3.02	WC	4,72
		<b>viso:</b>	<b>28,77</b>			<b>viso:</b>	<b>28,77</b>
3.B	Balkonas		9,30	3.B	Balkonas		9,30
		<b>viso:</b>	<b>38,07</b>			<b>viso:</b>	<b>38,07</b>
4	Namelis		24,05	4	Namelis		24,05
	4.01	Svetainė su virtuve	24,05		4.01	Svetainė su virtuve	24,05
	4.02	WC	4,72		4.02	WC	4,72
		<b>viso:</b>	<b>28,77</b>			<b>viso:</b>	<b>28,77</b>
4.B	Balkonas		9,30	4.B	Balkonas		9,30
		<b>viso:</b>	<b>38,07</b>			<b>viso:</b>	<b>38,07</b>
5	Namelis		25,54	5	Namelis		25,54
	5.01	Svetainė su virtuve	25,54		5.01	Svetainė su virtuve	25,54
	5.02	WC	4,49		5.02	WC	4,49
	5.03	Kambarys	10,93		5.03	Kambarys	10,93
		<b>viso:</b>	<b>37,96</b>			<b>viso:</b>	<b>37,96</b>
5.B	Balkonas		11,40	5.B	Balkonas		11,40
		<b>viso:</b>	<b>49,36</b>			<b>viso:</b>	<b>49,36</b>
6	Namelis		27,31	6	Namelis		27,31
	6.01	Svetainė su virtuve	27,31		6.01	Svetainė su virtuve	27,31
	6.02	WC	4,14		6.02	WC	4,14
		<b>viso:</b>	<b>31,45</b>			<b>viso:</b>	<b>31,45</b>
6.B	Balkonas		11,40	6.B	Balkonas		11,40
		<b>viso:</b>	<b>42,85</b>			<b>viso:</b>	<b>42,85</b>
7	Namelis (ZN)		24,05	7	Namelis (ZN)		24,05
	7.01	Svetainė su virtuve	24,05		7.01	Svetainė su virtuve	24,05
	7.02	WC	4,72		7.02	WC	4,72
		<b>viso:</b>	<b>28,77</b>			<b>viso:</b>	<b>28,77</b>
7.B	Balkonas		9,30	7.B	Balkonas		9,30
		<b>viso:</b>	<b>38,07</b>			<b>viso:</b>	<b>38,07</b>
8	Namelis		24,05	8	Namelis		24,05
	8.01	Svetainė su virtuve	24,05		8.01	Svetainė su virtuve	24,05
	8.02	WC	4,72		8.02	WC	4,72
		<b>viso:</b>	<b>28,77</b>			<b>viso:</b>	<b>28,77</b>
8.B	Balkonas		9,30	8.B	Balkonas		9,30
		<b>viso:</b>	<b>38,07</b>			<b>viso:</b>	<b>38,07</b>
9	Namelis (ZN)		24,05	9	Namelis (ZN)		24,05
	9.01	Svetainė su virtuve	24,05		9.01	Svetainė su virtuve	24,05
	9.02	WC	4,72		9.02	WC	4,72
		<b>viso:</b>	<b>28,77</b>			<b>viso:</b>	<b>28,77</b>
9.B	Balkonas		9,30	9.B	Balkonas		9,30
		<b>viso:</b>	<b>38,07</b>			<b>viso:</b>	<b>38,07</b>
10	Namelis		27,38	10	Namelis		27,38
	10.01	Svetainė su virtuve	27,38		10.01	Svetainė su virtuve	27,38
	10.02	WC	4,67		10.02	WC	4,67
	10.03	Kambarys	10,66		10.03	Kambarys	10,66
	10.04	Kambarys	10,54		10.04	Kambarys	10,54
		<b>viso:</b>	<b>53,25</b>			<b>viso:</b>	<b>53,25</b>
10.B	Balkonas		16,4	10.B	Balkonas		16,4
		<b>viso:</b>	<b>69,65</b>			<b>viso:</b>	<b>69,65</b>
11	Namelis		27,89	11	Namelis		27,89
	11.01	Svetainė su virtuve	27,89		11.01	Svetainė su virtuve	27,89
	11.03	WC	4,33		11.03	WC	4,33
	11.03	Kambarys	12,67		11.03	Kambarys	12,67
		<b>viso:</b>	<b>44,89</b>			<b>viso:</b>	<b>44,89</b>
11.B	Balkonas		11,73	11.B	Balkonas		11,73
		<b>viso:</b>	<b>56,62</b>			<b>viso:</b>	<b>56,62</b>
12	Namelis		24,05	12	Namelis		24,05
	12.01	Svetainė su virtuve	24,05		12.01	Svetainė su virtuve	24,05
	12.02	WC	4,72		12.02	WC	4,72
		<b>viso:</b>	<b>28,77</b>			<b>viso:</b>	<b>28,77</b>
12.B	Balkonas		9,30	12.B	Balkonas		9,30
		<b>viso:</b>	<b>38,07</b>			<b>viso:</b>	<b>38,07</b>
13	Namelis		24,05	13	Namelis		24,05
	13.01	Svetainė su virtuve	24,05		13.01	Svetainė su virtuve	24,05
	13.02	WC	4,72		13.02	WC	4,72
		<b>viso:</b>	<b>28,77</b>			<b>viso:</b>	<b>28,77</b>
13.B	Balkonas		6,3	13.B	Balkonas		6,3
		<b>viso:</b>	<b>35,07</b>			<b>viso:</b>	<b>35,07</b>
14	Namelis		27,38	14	Namelis		27,38
	14.01	Svetainė su virtuve	27,38		14.01	Svetainė su virtuve	27,38
	14.02	WC	4,67		14.02	WC	4,67
	14.03	Kambarys	10,66		14.03	Kambarys	10,66
	14.04	Kambarys	10,54		14.04	Kambarys	10,54
		<b>viso:</b>	<b>53,25</b>			<b>viso:</b>	<b>53,25</b>
14.B	Balkonas		16,28	14.B	Balkonas		16,28
		<b>viso:</b>	<b>69,53</b>			<b>viso:</b>	<b>69,53</b>
15	Namelis		27,38	15	Namelis		27,38
	15.01	Svetainė su virtuve	27,38		15.01	Svetainė su virtuve	27,38
	15.02	WC	4,67		15.02	WC	4,67
	15.03	Kambarys	10,66		15.03	Kambarys	10,66
	15.04	Kambarys	10,54		15.04	Kambarys	10,54
		<b>viso:</b>	<b>53,25</b>			<b>viso:</b>	<b>53,25</b>
15.B	Balkonas		16,28	15.B	Balkonas		16,28
		<b>viso:</b>	<b>69,53</b>			<b>viso:</b>	<b>69,53</b>
16	Namelis		24,05	16	Namelis		24,05
	16.01	Svetainė su virtuve	24,05		16.01	Svetainė su virtuve	24,05
	16.02	WC	4,72		16.02	WC	4,72
		<b>viso:</b>	<b>28,77</b>			<b>viso:</b>	<b>28,77</b>
16.B	Balkonas		9,30	16.B	Balkonas		9,30
		<b>viso:</b>	<b>38,07</b>			<b>viso:</b>	<b>38,07</b>
17	Namelis		24,05	17	Namelis		24,05
	17.01	Svetainė su virtuve	24,05		17.01	Svetainė su virtuve	24,05
	17.02	WC	4,72		17.02	WC	4,72
		<b>viso:</b>	<b>28,77</b>			<b>viso:</b>	<b>28,77</b>
17.B	Balkonas		9,30	17.B	Balkonas		9,30
		<b>viso:</b>	<b>38,07</b>			<b>viso:</b>	<b>38,07</b>
18	Namelis		23,50	18	Namelis		23,50
	18.01	Svetainė su virtuve	23,50		18.01	Svetainė su virtuve	23,50
	18.02	WC	4,33		18.02	WC	4,33
	18.03	Kambarys	12,67		18.03	Kambarys	12,67
		<b>viso:</b>	<b>40,50</b>			<b>viso:</b>	<b>40,50</b>
18.B	Balkonas		13,20	18.B	Balkonas		13,20
		<b>viso:</b>	<b>53,70</b>			<b>viso:</b>	<b>53,70</b>
<b>Pagrindiniai rodikliai</b>				<b>Pagrindiniai rodikliai</b>			
		la Pagalbinis plotas (namelis)	695,50			la Pagalbinis plotas (namelis)	693,11
		la Pagalbinis plotas (beidra, be laiptais)	100,73			la Pagalbinis plotas (beidra, be laiptais)	95,58
		la Bendras plotas	796,23			la Bendras plotas	788,69
		la Balkonų plotas	207,09			la Balkonų plotas	203,66

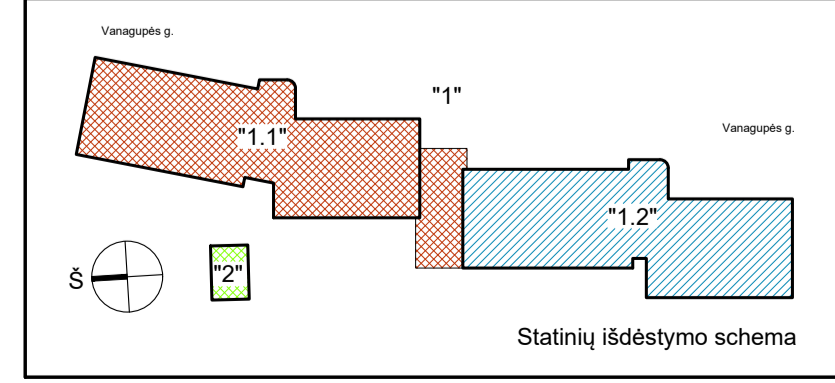

Kval. patv. dok. Nr.	Projekto autoras: UAB "Gedimino Jurevičiaus studija"	Statinio projekto pavadinimas: Administracinio pastato su maistinio patalpos 3B5p. Vairuotojų g. 13D. Patalpų pasiskirstymo ir rekonstravimo 1-ojo poilsio pasiskirstymo pastatų statybos projektas. Projektiniai pasiūlymai.		
A1590 PV	G. Jurevičius	2022	Dokumento pavadinimas: 2-4 aukšto (tipinio) planas	Laida: 0
A1590 PDV	G. Jurevičius			Lapų: 1
Architektas: E. Riepišas				Laikų: 1
Statytojas: LT UAB "Minera"			Dokumento žymos: 2201-01-PP-SA-2	1



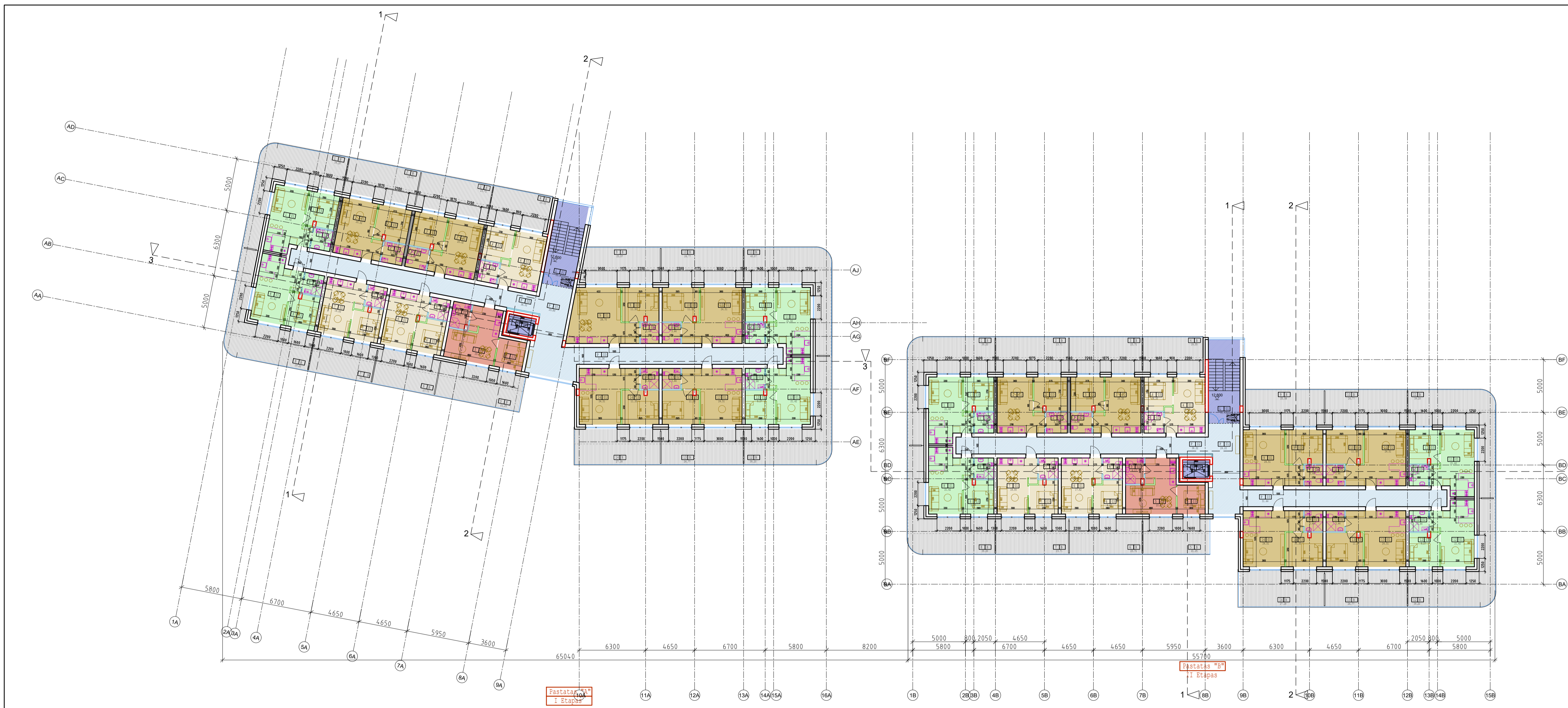

2022 05 04			2022 05 04		
5 aukšto patalpų eksplicitacija			5 aukšto patalpų eksplicitacija		
Pastatas (korpusas) / I stovybos etapas	Zymėjimas	Patalpų pavadinimas (Numeris, patalpa) / Plotas (m <sup>2</sup> )	Pastatas (korpusas) / I stovybos etapas	Zymėjimas	Patalpų pavadinimas (Numeris, patalpa) / Plotas (m <sup>2</sup> )
<b>Be drabužių patalpos</b>			<b>Be drabužių patalpos</b>		
"1.1" (A)	P.01	Vestibulė 34,44	"1.2" (B)	P.01	Vestibulė 24,22
	P.02	Koridoriai 38,32		P.02	Koridoriai 38,32
	P.03	Koridoriai 31,44		P.03	Koridoriai 31,44
		<b>viso: 104,2</b>			<b>viso: 93,98</b>
L.01	Lapinės	23,85	L.01	Lapinės	23,85
L.02	Lifas		L.02	Lifas	
<b>"1.1" (A)</b>			<b>"1.2" (B)</b>		
1	1.01	1.01 Numeris 21,42	1	1.01	1.01 Numeris 21,42
	1.02	1.02 Sveikata su virtuve 3,64		1.02	1.02 Sveikata su virtuve 3,64
	1.03	1.03 Kambarys 9,27		1.03	1.03 Kambarys 9,27
		<b>viso: 34,33</b>			<b>viso: 34,33</b>
1.B		1.B Balkonai - terasa 39,20	1.B		1.B Balkonai - terasa 39,20
<b>2 Numeris</b>			<b>2 Numeris</b>		
2.01		2.01 Sveikata su virtuve 20,32	2.01		2.01 Sveikata su virtuve 20,32
2.02		2.02 WC 3,98	2.02		2.02 WC 3,98
2.03		2.03 Kambarys 10,16	2.03		2.03 Kambarys 10,16
		<b>viso: 34,46</b>			<b>viso: 34,46</b>
2.B		2.B Balkonai - terasa 23,71	2.B		2.B Balkonai - terasa 23,71
<b>3 Numeris</b>			<b>3 Numeris</b>		
3.01		3.01 Sveikata su virtuve 20,32	3.01		3.01 Sveikata su virtuve 20,32
3.02		3.02 WC 3,98	3.02		3.02 WC 3,98
3.03		3.03 Kambarys 10,16	3.03		3.03 Kambarys 10,16
		<b>viso: 34,46</b>			<b>viso: 34,46</b>
3.B		3.B Balkonai - terasa 23,71	3.B		3.B Balkonai - terasa 23,71
<b>4 Numeris</b>			<b>4 Numeris</b>		
4.01		4.01 Sveikata su virtuve 18,00	4.01		4.01 Sveikata su virtuve 18,00
4.02		4.02 WC 3,64	4.02		4.02 WC 3,64
4.03		4.03 Kambarys 8,38	4.03		4.03 Kambarys 8,38
		<b>viso: 30,02</b>			<b>viso: 30,02</b>
4.B		4.B Balkonai - terasa 19,95	4.B		4.B Balkonai - terasa 19,95
<b>5 Numeris</b>			<b>5 Numeris</b>		
5.01		5.01 Sveikata su virtuve 20,62	5.01		5.01 Sveikata su virtuve 20,62
5.02		5.02 WC 4,17	5.02		5.02 WC 4,17
5.03		5.03 Kambarys 7,28	5.03		5.03 Kambarys 7,28
		<b>viso: 32,07</b>			<b>viso: 32,07</b>
5.B		5.B Balkonai - terasa 21,25	5.B		5.B Balkonai - terasa 21,25
<b>6 Numeris</b>			<b>6 Numeris</b>		
6.01		6.01 Sveikata su virtuve 17,62	6.01		6.01 Sveikata su virtuve 17,62
6.02		6.02 WC 3,64	6.02		6.02 WC 3,64
6.03		6.03 Kambarys 8,62	6.03		6.03 Kambarys 8,62
		<b>viso: 29,88</b>			<b>viso: 29,88</b>
6.B		6.B Balkonai - terasa 23,71	6.B		6.B Balkonai - terasa 23,71
<b>7 Numeris</b>			<b>7 Numeris</b>		
7.01		7.01 Sveikata su virtuve 18,00	7.01		7.01 Sveikata su virtuve 18,00
7.02		7.02 WC 3,64	7.02		7.02 WC 3,64
7.03		7.03 Kambarys 8,20	7.03		7.03 Kambarys 8,20
		<b>viso: 29,84</b>			<b>viso: 29,84</b>
7.B		7.B Balkonai - terasa 23,71	7.B		7.B Balkonai - terasa 23,71
<b>8 Numeris</b>			<b>8 Numeris</b>		
8.01		8.01 Sveikata su virtuve 21,42	8.01		8.01 Sveikata su virtuve 21,42
8.02		8.02 WC 3,64	8.02		8.02 WC 3,64
8.03		8.03 Kambarys 9,27	8.03		8.03 Kambarys 9,27
		<b>viso: 34,33</b>			<b>viso: 34,33</b>
8.B		8.B Balkonai - terasa 39,20	8.B		8.B Balkonai - terasa 39,20
<b>9 Numeris</b>			<b>9 Numeris</b>		
9.01		9.01 Sveikata su virtuve 24,51	9.01		9.01 Sveikata su virtuve 24,51
9.02		9.02 WC 3,44	9.02		9.02 WC 3,44
9.03		9.03 Kambarys 11,30	9.03		9.03 Kambarys 11,30
		<b>viso: 39,25</b>			<b>viso: 39,25</b>
9.B		9.B Balkonai - terasa 25,58	9.B		9.B Balkonai - terasa 25,58
<b>10 Numeris</b>			<b>10 Numeris</b>		
10.01		10.01 Sveikata su virtuve 24,51	10.01		10.01 Sveikata su virtuve 24,51
10.02		10.02 WC 3,44	10.02		10.02 WC 3,44
10.03		10.03 Kambarys 11,30	10.03		10.03 Kambarys 11,30
		<b>viso: 39,25</b>			<b>viso: 39,25</b>
10.B		10.B Balkonai - terasa 26,77	10.B		10.B Balkonai - terasa 26,77
<b>11 Numeris</b>			<b>11 Numeris</b>		
11.01		11.01 Sveikata su virtuve 21,42	11.01		11.01 Sveikata su virtuve 21,42
11.02		11.02 WC 3,64	11.02		11.02 WC 3,64
11.03		11.03 Kambarys 9,27	11.03		11.03 Kambarys 9,27
		<b>viso: 34,33</b>			<b>viso: 34,33</b>
11.B		11.B Balkonai - terasa 39,20	11.B		11.B Balkonai - terasa 39,20
<b>12 Numeris</b>			<b>12 Numeris</b>		
12.01		12.01 Sveikata su virtuve 21,42	12.01		12.01 Sveikata su virtuve 21,42
12.02		12.02 WC 3,64	12.02		12.02 WC 3,64
12.03		12.03 Kambarys 9,27	12.03		12.03 Kambarys 9,27
		<b>viso: 34,33</b>			<b>viso: 34,33</b>
12.B		12.B Balkonai - terasa 26,77	12.B		12.B Balkonai - terasa 26,77
<b>13 Numeris</b>			<b>13 Numeris</b>		
13.01		13.01 Sveikata su virtuve 24,51	13.01		13.01 Sveikata su virtuve 24,51
13.02		13.02 WC 3,44	13.02		13.02 WC 3,44
13.03		13.03 Kambarys 11,30	13.03		13.03 Kambarys 11,30
		<b>viso: 39,25</b>			<b>viso: 39,25</b>
13.B		13.B Balkonai - terasa 26,77	13.B		13.B Balkonai - terasa 26,77
<b>14 Numeris</b>			<b>14 Numeris</b>		
14.01		14.01 Sveikata su virtuve 24,51	14.01		14.01 Sveikata su virtuve 24,51
14.02		14.02 WC 3,44	14.02		14.02 WC 3,44
14.03		14.03 Kambarys 11,30	14.03		14.03 Kambarys 11,30
		<b>viso: 39,25</b>			<b>viso: 39,25</b>
14.B		14.B Balkonai - terasa 27,28	14.B		14.B Balkonai - terasa 27,28
<b>"1.1" (A) Pagrindiniai rodikliai (m<sup>2</sup>) (%)</b>			<b>"1.2" (B) Pagrindiniai rodikliai (m<sup>2</sup>) (%)</b>		
		Su Pagrindiniu plotu 485,05	82		485,05
		Su Pagrindiniu plotu (su lapinėmis - reikiu nekeiči) 104,2	18		93,98
		<b>Su Be drabužių plotais 589,25</b>	<b>100</b>		<b>579,03</b>
		Su Balkonų - terasų plotais 386,41			386,41

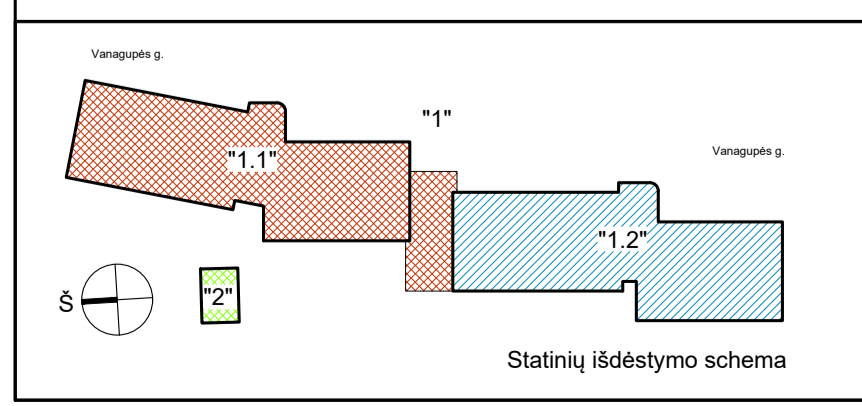







Kval. patv. dok. Nr.		Projektuotojas: UAB "Gedimino Jurevičiaus studija"		Statinio projekto pavadinimas: Administracinio pastato su maistinio patalpos 385p. Vairuotojų g. 13D. Patalpų paskirties keitimo ir rekonstravimo į du polisinio paskirties pastatus statybos projektas. Projektiniai pasiūlymai	
A1590	PV	G. Jurevičius	2022	Dokumento pavadinimas: 5 aukšto planas	Laida: 0
A1590	PDV	G. Jurevičius			
Architektas: E. Riepišas		M. 1:200		Lapų: 1	Lapų: 1
Statytojas: UAB "Minera"		Dokumento žymos: 2201-01-PP-SA-3			





Fasadas 1A-15B (Vanagupės g.)

Sutartiniai žymėjimai  
Žymėjimas Aprašas

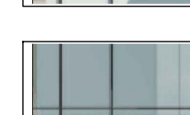
-  Fasadų apdaila, sienos  
Paviršiaus padengimas: struktūrinis tinkas  
Spalva pagal RAL 9002
-  Fasadų žaliuzės. Vertikalios  
Medžiagiškumas: perforuoti, profiliuoti, dažyti aliuminio lakštai  
Spalva pagal RAL 7044
-  Fasadų žaliuzės. Vertikalios. Lenktas paviršius  
Medžiagiškumas: perforuoti, profiliuoti, dažyti aliuminio lakštai  
Spalva pagal RAL 8024 "Gelgrau"
-  Balkonai. Briauna  
Medžiagiškumas: cinkuotas, dažytas metalo "U" profilis  
Spalva pagal RAL 7030
-  Balkonai. Turėklai  
Medžiagiškumas: berėmio stiklo lakštai. Skaidrus, saugus stiklas su šilkogragijos fragmentais su medžio kompozito porankiu
-  Vitrinoms. Bendros erdvės  
Aliuminio su tonuoto, saugus stiko paketais  
Spalva pagal RAL 7016
-  Langai. Poilsio numeriai  
Plastiko su tonuoto, saugus stiko paketais su medžio kompozito porankiu



Fasadas AD-AA (pietų fasadas)





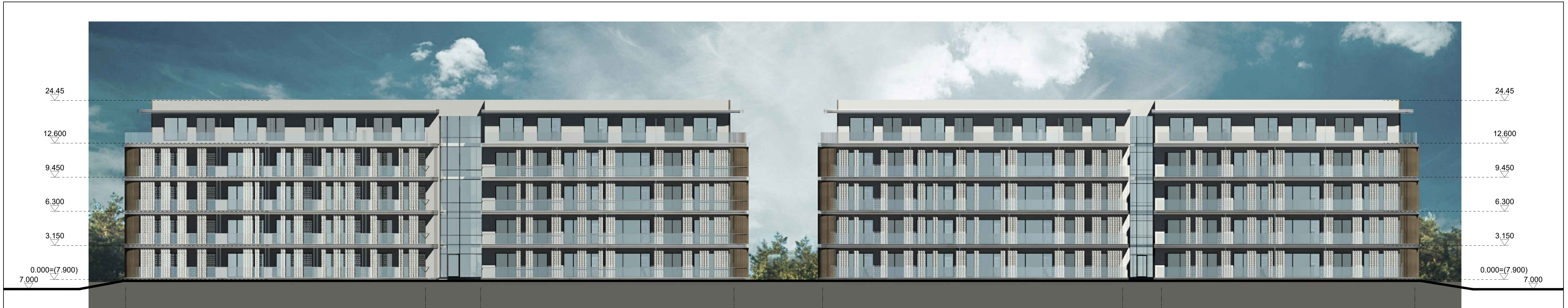

Kval. paž. dok. Nr.	Projektavimas:			2022	Statinio projekto pavadinimas:	Laida	
	UAB "Gedimino Jurevičiaus studija"						Administracinio pastato su maitinimo patalpomis 385ip Vanagupės g. 13D. Palangėje paskirties keltinio ir rekonstravimo ir dujoties paskirties pastatų statybos projektas. Projektavimas pasyviai.
A1590	PV	G. Jurevičius			Dokumento pavadinimas: Fasadas	M 1:200	
A1590	PDV	G. Jurevičius					Lapais
		Architektas	E. Riepišas		Dokumento žymuo:	1	2
LT	Statybinis:				2201-01-PP-SA-4		
	UAB "Minera"						



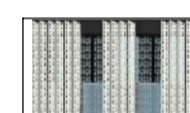

Fasadas 1A-15B (kiemo fasadas)

Sutartiniai žymėjimai  
Žymėjimas Aprašas

-  Fasadų apdaila, sienos  
Paviršiaus padengimas: struktūrinis tinkas  
Spalva pagal RAL 9002
-  Fasadų žaliuzės. Verikaliai  
Medžiagiškumas: perforuoti, profiliuoti, dažyti aliuminio lakštai  
Spalva pagal RAL 7044
-  Fasadų žaliuzės. Verikaliai. Lenktas paviršius  
Medžiagiškumas: perforuoti, profiliuoti, dažyti aliuminio lakštai  
Spalva pagal RAL 8024 "Gelgrau"
-  Balkonai. Briauna  
Medžiagiškumas: cinkuotas, dažytas metalo "U" profilis  
Spalva pagal RAL 7030
-  Balkonai. Turėklai  
Medžiagiškumas: berėmio stiklo lakštai. Skaidrus, saugus stiklas su šikogrąžijos fragmentais su medžio kompozito porankiu
-  Vitrinos. Bendros erdvės  
Aliuminio su tonuoto, saugus stiklo paketais  
Spalva pagal RAL 7016
-  Langai. Poilsio numeriai  
Plastiko su tonuoto, saugus stiklo paketais su medžio kompozito porankiu



Fasadas AD-AA (šiaurės fasadas)



Vanagupės gatvės išklotinė (siluetinė) su projektuojamais ir esamais statiniais

Kval. patv. dok. Nr.	Projektavimas:			2022	Statinio projekto pavadinimas:	Laida
	UAB "Gedimino Jurevičiaus studija"					
A1590	PV	G. Jurevičius			Dokumento pavadinimas: Fasada Vanagupės gatvės išklotinė	0
A1590	PDV	G. Jurevičius				
		Architektas	E. Riepišas			
LT		Statytojas:	UAB "Minera"		Dokumento žymuo:	2201-01-PP-SA-4
						2 2



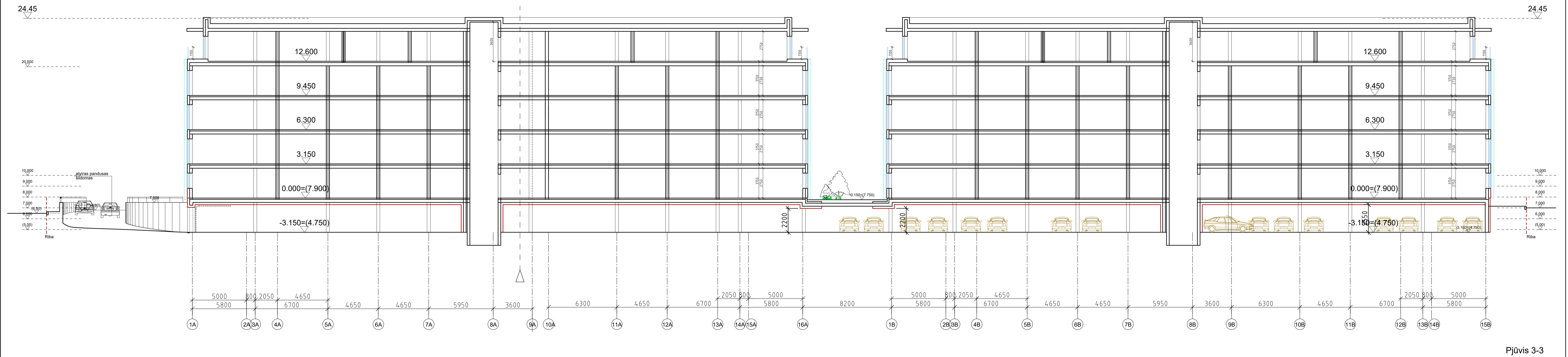
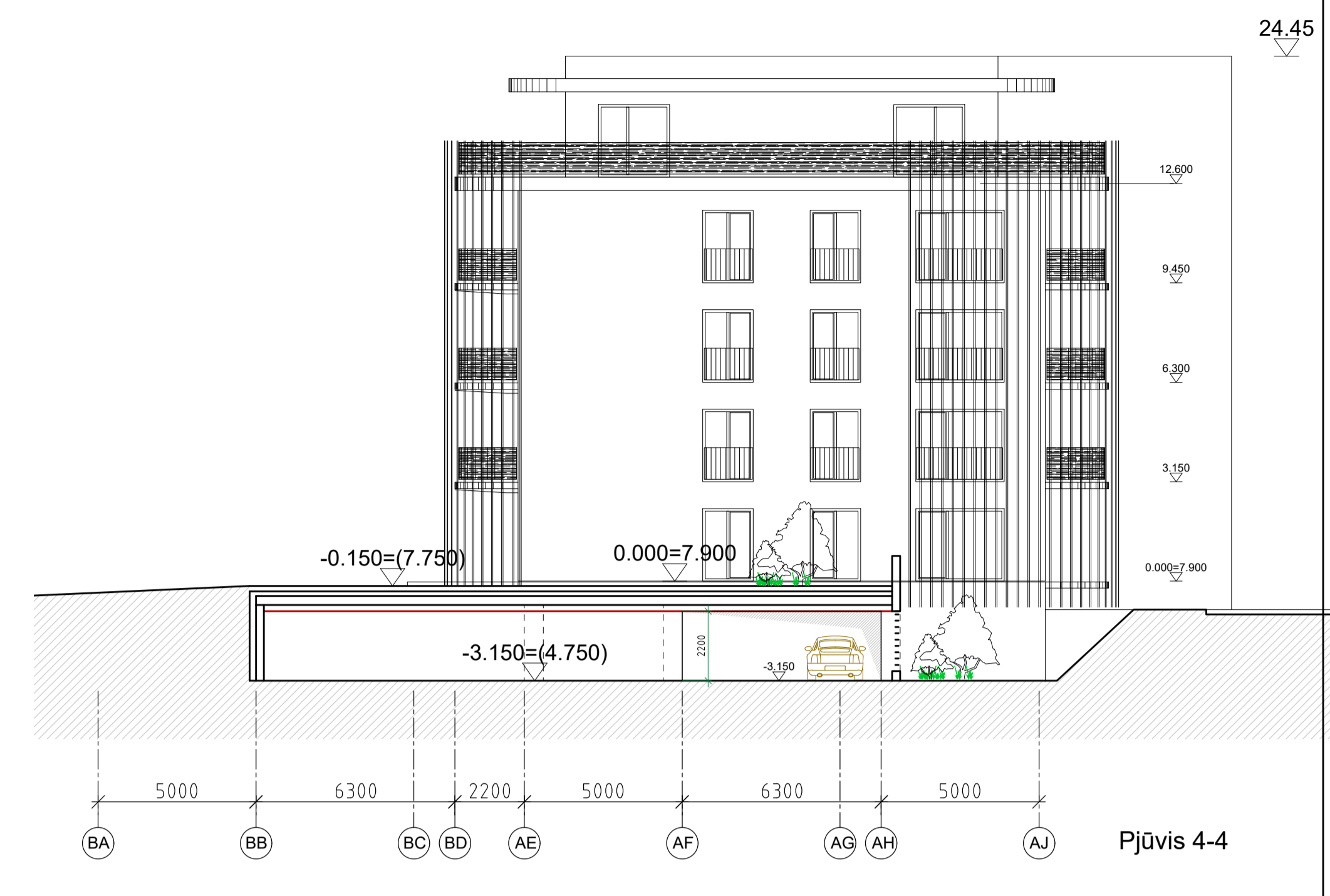
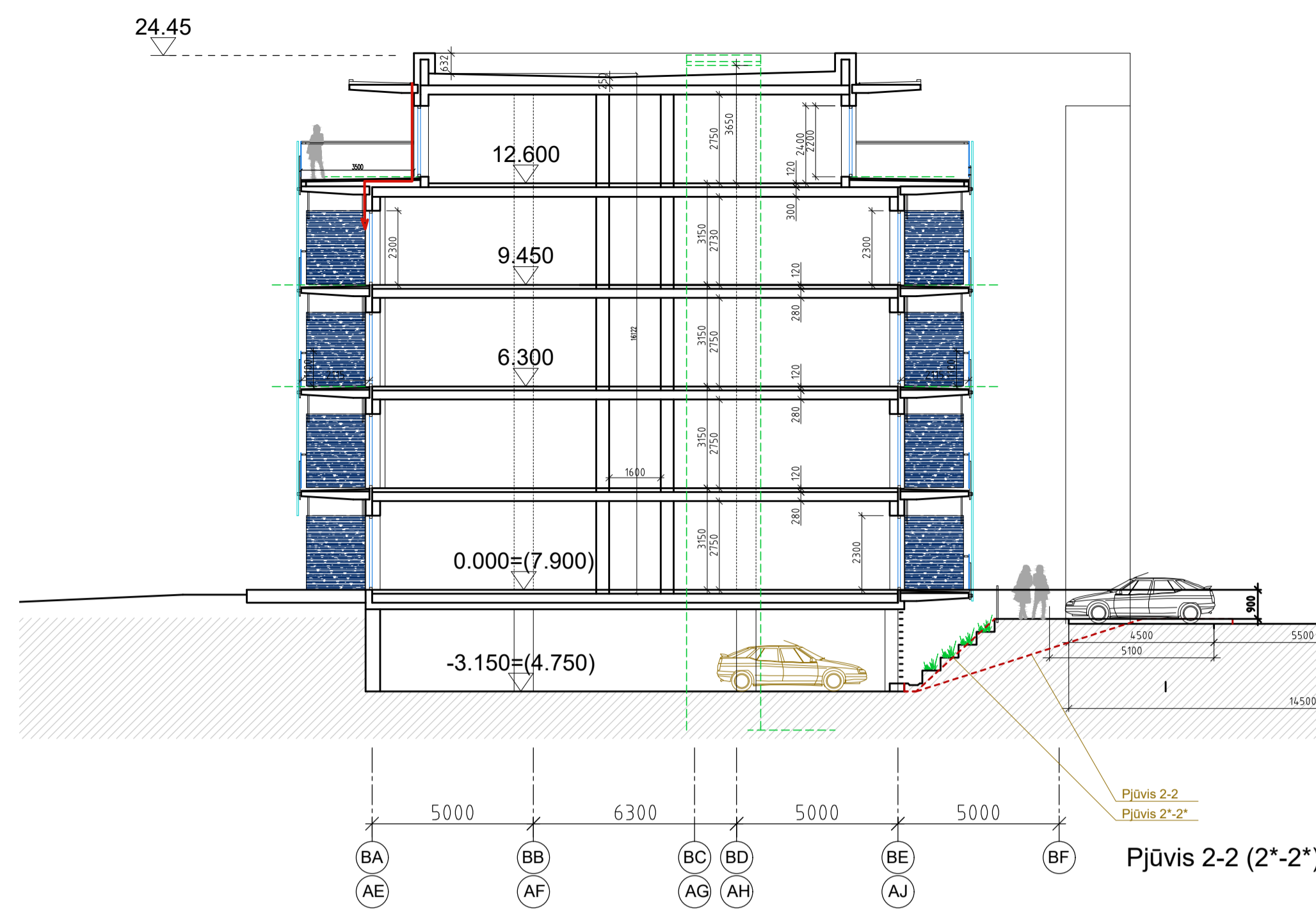
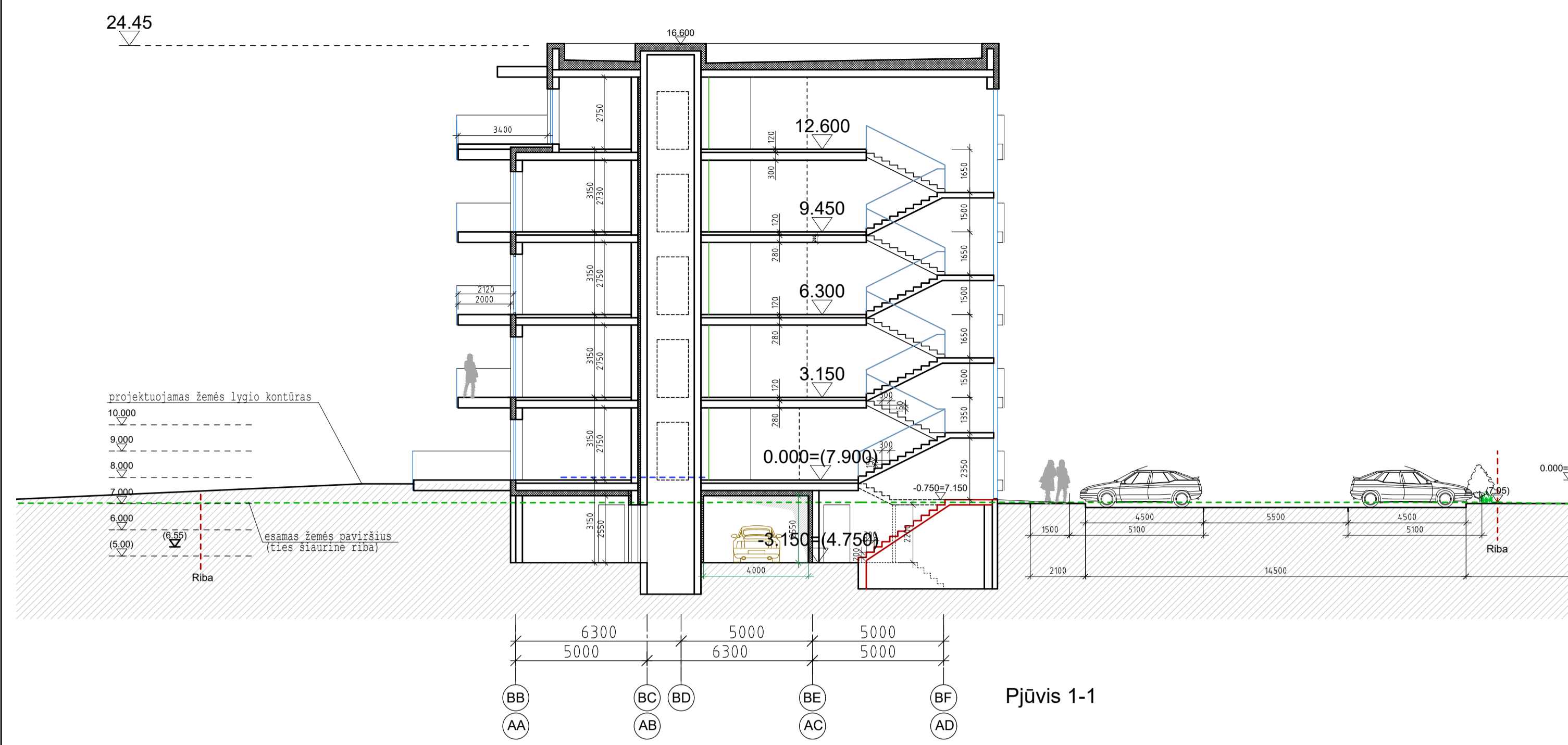

Kval. pažv. dok. Nr.		Projektavimas: UAB "Gedimino Jurevičiaus studija"		Statinio projekto pavadinimas: Administracinio pastato su maitinimo patalpomis 385ip Varagūnės g. 13D, Palangos paskirties kelimo ir rekonstravimo iš buvusių paskirties pastatų statybos projektas. Projektinis pasiūlymas.	
A1590	PV	G. Jurevičius		2022	Statinio projekto pavadinimas: Pjūvis
A1590	PDV	G. Jurevičius			Laida 0
	Architektas	E. Riepišas			M 1:200
LT	Statybinis	UAB "Minera"		Dokumento žymuo: 2201-01-PP-SA-5	Lapas 1
					1 1



















