



<b>STATYTOJAS</b>	Ūkininkas J. M.		
<b>PROJEKTO PAVADINIMAS</b>	Pagalbinio ūkio paskirties pastato (7.17), Pušų g. 7, Duobiškių k., Šakių sen., Šakių r. sav., naujos statybos projektas		
<b>STATINIO ADRESAS</b>	Pušų g. 7, Duobiškių k., Šakių sen., Šakių r. sav.		
<b>STATYBOS RŪŠIS</b>	Nauja statyba		
<b>NAUDOJIMO PASKIRTIS</b>	Pagalbinio ūkio paskirties pastato (7.17),		
<b>STATINIO KATEGORIJA</b>	Neypatingasis statinys		
<b>PROJEKTO ETAPAS</b>	Projektiniai pasiūlymai (PP)		
<b>PROJEKTO NUMERIS</b>	2022/23		
<b>PROJEKTO DALIS</b>	Projektiniai pasiūlymai	Byla (knyga)	PP
		Bylos laida	0
		Bylos išleidimo data	2022-06

Pareigos	Vardas, pavardė	Atestato Nr.	Parašas
Direktorius	Egidijus Narmontas		
Statinio projekto vadovas	Egidijus Narmontas	36929	
Statinio projekto dalies vadovas	Egidijus Narmontas	A2083	

# AIŠKINAMASIS RAŠTAS

## 1. BENDRIEJI DUOMENYS

- **Projekto pavadinimas:** Pagalbinio ūkio paskirties pastato (7.17), Pušų g. 7, Duobiškių k., Šakių sen., Šakių r. sav., naujos statybos projektas.
- **Statytojas (užsakovas):** Ūkininkas J. M.;
- **Statinio adresas:** Pušų g. 7, Duobiškių k., Šakių sen., Šakių r. sav..
- **Statybos rūšis:** Vadovaujantis STR 01.01.08:2002, statinio nauja statyba.
- **Naudojimo paskirtis:** Pagalbinio ūkio paskirties pastato (7.17) (STR 1.01.03:2017 p. 7.17.)
- **Statinio kategorija:** Statinys priskiriamas neypatingosios svarbos statinių kategorijai.
- **Projektuotojas:** Projektinius pasiūlymus parengė Projektavimo studija „Archera“, UAB. Projekto vadovas Egidijus Narmontas (kvalifikaciją patvirtinantis dokumentas: 36929).
- **Projektavimo etapai (stadijos).** Pagal projektavimo darbų sutartį parengti projektiniai pasiūlymai.

## 2. TRUMPAS STATYBOS SKLYPO APIBŪDINIMAS

- **Žemės sklypas.** Žemės sklypas yra 30100 m<sup>2</sup> ploto, Pušų g. 7, Duobiškių k., Šakių sen., Šakių r. sav.. Žemės sklypo kad. Nr. 8423/0003:97 Duobiškių k.v..
- **Pagrindinė tikslinė žemės naudojimo paskirtis:** Žemės ūkio.
- **Teritorijoje esantys statiniai:** NTR įregistruoti statiniai:
  1. Pastatas – Gyvenamasis namas, kurio unikalus Nr. 8493-0016-5010, bendras plotas 72,02 m<sup>2</sup>, gyvenamas plotas – 45,46 m<sup>2</sup>, tūris – 230 m<sup>3</sup>, užstatytas plotas – 82 m<sup>2</sup>;
  2. Pastatas – ūkinis pastatas, kurio unikalus Nr. 8493-0016-5021, užstatytas plotas – 28,0 m<sup>2</sup>, tūris – 97 m<sup>3</sup>.
  3. Pastatas – pagalbinio ūkio paskirties pastatas, kurio unikalus Nr. 8493-0016-5032, užstatytas plotas – 103 m<sup>2</sup>, tūris – 361 m<sup>3</sup>.
  4. Pastatas – pagalbinio ūkio paskirties pastatas, kurio unikalus Nr. 8493-0016-5043, užstatytas plotas – 33 m<sup>2</sup>, tūris – 117 m<sup>3</sup>.
  5. Pastatas – pagalbinio ūkio paskirties pastatas, kurio unikalus Nr. 8493-0016-5054, užstatytas plotas – 44 m<sup>2</sup>, tūris – 96 m<sup>3</sup>.
  6. Kiti inžineriniai statiniai – Kiemo statiniai (šulinys, lauko tualetas, tvora). Unikalus Nr. 8493-0016-5065.
- **Teritorijoje esantys inžineriniai tinklai ir įrenginiai:** Pagal NTRCDBI nr. 70/71012, 84/13597 sklype esantys inžineriniai tinklai: melioracijos įrenginiai.
- **Želdiniai:** Sklypas apžėlęs žole, medžiais, krūmais, vaismedžiais, vaiskrūmais;
- **Nuosavybės teisė:** Sklypas asmeninės nuosavybės teise priklauso statytojui J. M., įregistravimo pagrindas: 2012-08-28, pirkimo – pardavimo sutartis Nr. 2876.
- **Servituto teisės žemės sklype:** servitutai žemės sklypui nenustatyti.
- **Aplinkinis užstatymas.** Pastatas projektuojamas adresu Pušų g. 7, Duobiškių k., Šakių sen., Šakių r. sav.. Sklypas iš visų pusių ribojasi su privačios nuosavybės žemės sklypais.

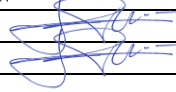
0	2022 06	Projektiniai pasiūlymai		
LAIDA	IŠLEIDIMO DATA	LAIDOS STATUSAS, KEITIMO PRIEŽASTIS (JEI TAIKOMA)		
KVAL. PATV. DOK.NR.	 Projektavimo studija "Archera", UAB, Įm. k. 303274162; Kęstučio g. 11-1, Telšiai. Tel. +370 605 95977		STATINIO PROJEKTO PAVADINIMAS Pagalbinio ūkio paskirties pastato (7.17), Pušų g. 7, Duobiškių k., Šakių sen., Šakių r. sav., naujos statybos projektas	
36929	PV	E. Narmontas		
A2083	PDV	E. Narmontas		
	PV asist.	E. Skeivienė		
			DOKUMENTO PAVADINIMAS	LAIDA
			Aiškinamasis raštas	0
LT	STATYTOJAS IR (ARBA) UŽSAKOVAS Ūkininkas J. M.		DOKUMENTO ŽYMUO 2022/23-PP-AR	LAPAS 1
				LAPŲ 4



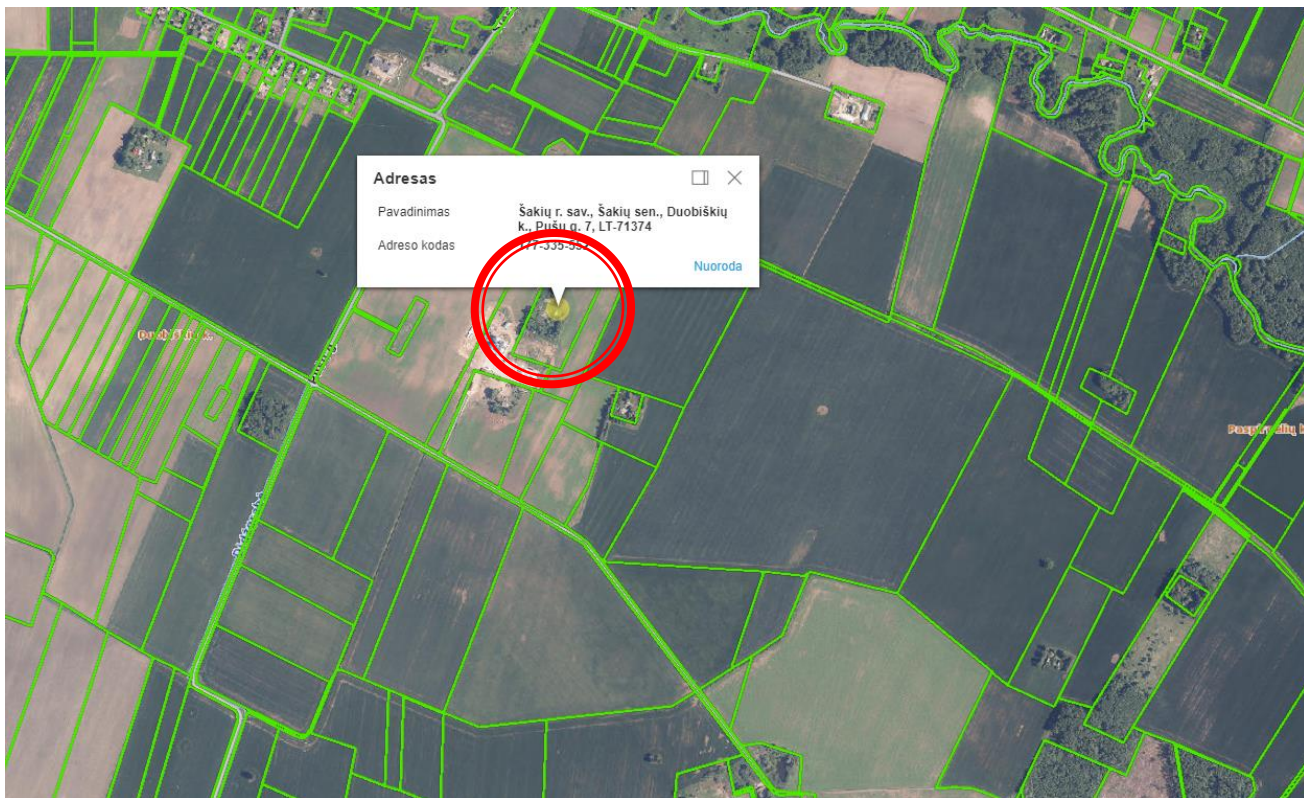

Sklypo dislokacijos vieta, [www.regia.lt](http://www.regia.lt)

- **Teritorijų planavimo dokumentų nurodymai:** Kadangi teritorijos detalusis planas nėra parengtas, o Šakių rajono bendrasis planas neprieštaruoja projektiniams sprendiniams, remiantis Lietuvos Respublikos teritorijų planavimo įstatymo 20 straipsniu, projekto viešinimo procedūra yra privaloma, projektuojant pagalbinio ūkio paskirties pastatus.

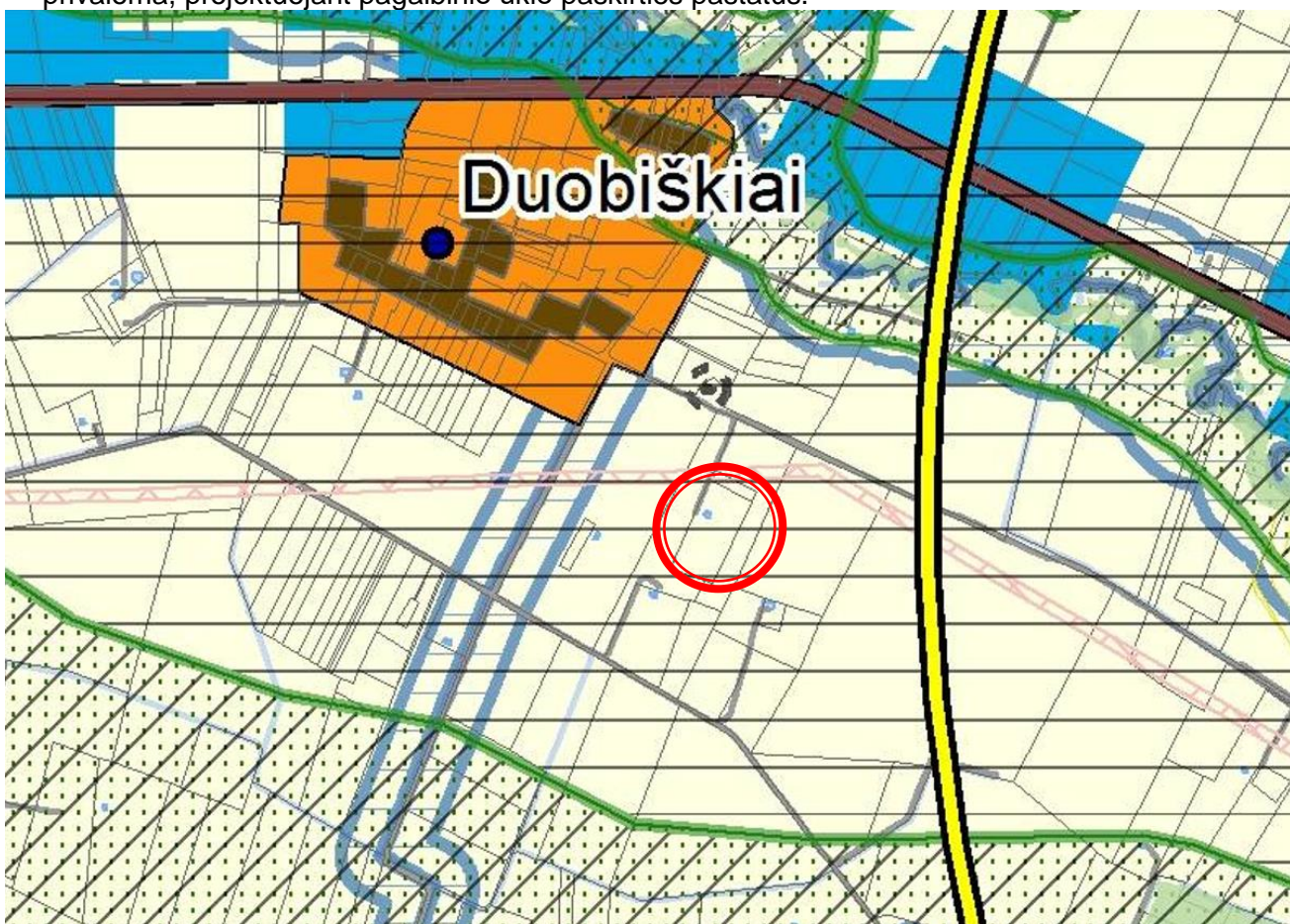

2022/23-PP-AR	Lapas	Lapų
	2	4



	Žemės ūkio paskirties žemė	Žemės ūkio palaikymas ir plėtra. Teritorijoje leidžiama ir inžinerinės infrastruktūros, kelių tinklo plėtra, kaimo turizmo veikla, amatų ir smulkios pagalbiniai verslai (bitūninkystė, žvejyba, medžio apdirbimas, žemės ūkio produkcijos perdirbimas, technikos remontas ir kt.), miškų, ūkio ūkinė veikla. Vadovaujantis parengtais ir patvirtintais detaliesiais planais buvusiuose ir aplystose kolkūjų gamybinuose centruose ir technikos kiemuose galima plėtoti smulkų ir vidutinį verslą (mechanizmo remonto, medienos apdirbimo, baldų ar statybinių medžiagų gamyba, sandėliavimo, komercijos ir kitas veiklas) kuris nedaro neigiamo poveikio aplinkinės žemės dirvožemio savybėms, gyventojų sveikatai.	Žemės ūkio paskirties žemė
Miškų ūkio paskirties žemė, konservacinės paskirties žemė, vandens ūkio paskirties žemė, kitos paskirties žemė (gyvenamosios teritorijos, visuomeninės paskirties teritorijos, rekreacinės teritorijos, pramonės ir sandėliavimo objektų teritorijos, komercinės paskirties objektų teritorijos, inžinerinės infrastruktūros teritorijos, bendro naudojimo teritorijos, naudingųjų iškasenų teritorijos, teritorijos krašto apsaugos tikslams, teritorijos valstybės sienos apsaugos tikslams, atliekų saugojimo rūšiavimo ir utilizavimo teritorijos, atskirųjų želdynų teritorijos).	Skatinama prekinės augalininkystės produkcijos gamyba, plėtojama gyvulininkystė, paukštininkystė. Žemės sklypuose galima žemės ūkio veikla: žemės ūkio, maisto produktų gamyba ir apdirbimas, savo pagamintų ir apdorotų žemės ūkio, maisto produktų perdirbimas ir šių produktų realizavimas, taip pat paslaugų žemės ūkiui teikimas ir geros agrarinės bei aplinkosauginės žemės būklės išlaikymas. Šiuose sklypuose galima ūkininkų sodybių bei žemės ūkio veikalų reikalingų ūkininkų pastatų statyba ar rekonstrukcija. Užstatymo intensyvumo rodiklis statant ar rekonstruojant žemės ūkio veikalus reikalingus pastatus neturi viršyti 0,50. Paukštininkystė ir gyvulininkystė plėtotina visoje savivaldybės teritorijoje (išskyrus ekologiškai jautrias teritorijas), nekoncentruojant jos vienoje kurioje nors vietoje, naudojant buvusius kolkūjų ūkininkų statinius ir įrenginius. Paukštynai (nuo 50 tūkst. vištų ar kitų paukščių), gyvulininkystės kompleksai (nuo 12 tūkst. iki 54 tūkst. kiaulių per metus, daugiau kaip 500 galvijų), avių, žvėrelių ir triušų stambios (daugiau kaip 1000 vienetų), pavienės fermos, patenkamosios ir gaminio karkaso zonos, taip pat saugomos teritorijos, arba darantys poveikį kitiems teritorijoms, kuriose teikiamas prioritetas gamtai, rekreacijai, turizmui, privalo įsirengti įrenginius ir įdiegti technologijas, skirtas gamybos atliekoms (skystam ar kietam mėšlui, sruotoms, biologiškoms atliekoms ir kt.) nukenksminti bei dezodoruoti, taip pat buitiniams ir paviršinio vandens nuotekoms valyti. Leidžiama pavienių sodybių statyba, jei jos nepatenka į žemės ūkio ar kitų objektų sanitarines apsaugos zonas, ir gyvenamąją statybą planuojamoje statybos teritorijoje leidžia kiti norminiai dokumentai, ribojant minimalų sklypo dydį iki 30 arų (kai keičiama žemės naudojimo paskirtis į kitą, gyvenamosios paskirties), užstatymo intensyvumo rodiklis neturi viršyti 0,25. Susisiekimo ir inžinerinė infrastruktūra sodybos įrengiamu žemės sklypų savininkų lėšomis. Saugomose ir gaminio karkaso teritorijose minimalūs užstatomų sklypų dydžiai turi būti nustatomi atsižvelgiant į gaminio karkaso nuostatų ir specialiųjų saugomų teritorijų tvarkymo planų reikalavimus.		

- **Sklypo vertikalus planavimas, paviršių formavimas.** Sklypo reljefas yra panakamai lygus, sklypo vertikalės yra koreguojamos nežymiai, siekiant įrengti tinkamą lietaus nubėgimą ir apsaugoti pastato konstrukcijas nuo galimo vandens pritekėjimo ir per didelės drėgmės. Aplink projektuojamą pastatą numatoma įrengti betoninę dangą.
- **Sklypo apželdinimas.** Apželdinimas nėra numatomas.
- **Projektuojami privažiavimai, keliai, takai, aikštelės.** Patekimas į sklypą numatomas iš pietinės pusės. Esama kelio danga - žvyras, tarnauja kaip privažiavimas prie pastato, gaisro atveju - gaisrinių gelbėjimo mašinų privažiavimui. Naujos sutankinto betoninės dangos prieigos formuojamos patekimui iki pastato iš pietinės pusės.
- **Inžineriniai geodeziniai matavimai:** Geodeziniai tyrinėjimai atlikti 2022 gegužės mėnesį. Buvo iširta statybos teritorija reikalinga projektui parengti.
- **Geologinės, hidrogeologinės sąlygos:** Inžinerinius geologinius tyrimus atliko UAB „GeoBaltic“. Buvo numatyti ir atlikti 4 zondavimo ir gręžimo taškai. Žemės gelmės apie projektuojamą pastatą yra pilnai iširtos. Visi grunto tyrimo rezultatai pateikti geologinių tyrimų ataskaitoje.
- **Apkrovos, poveikiai, klimatinės sąlygos**  
 Kritulių kiekis per metus svyruoja nuo 650 mm iki 750 mm. laikotarpio trukmė su sniego danga 70-80 dienų, o be šalnų 150-160 dienų. Sniego apkrova –sk =1.2 kN/m<sup>2</sup> (koef.- 1.3). Vidutinė metinė temperatūra yra +6.3 - 7.0<sup>0</sup>C. Šalčiausias mėnuo – sausis, kai vidutinė temperatūra nukrenta iki -5<sup>0</sup>C, o šilčiausia liepa, kai vidutinė temperatūra siekia +17<sup>0</sup>C.  
 Pagal STR 2.05.04:2003 „Poveikiai ir apkrovos“ Šakių rajonas priskiriamas I-am vėjo apkrovos rajonui su pagrindine atskaitine vėjo greičio reikšme 24 m/s.  
 Pagal STR 2.05.04:2003 „Poveikiai ir apkrovos“ Šakių rajonas priskiriamas I-am sniego apkrovos rajonui su sniego antžeminės apkrovos charakteristine reikšme 1,2 kN/m<sup>2</sup> (120 kg/m<sup>2</sup>).

### 3. PROJEKTUOJAMŲ STATINIŲ SĄRAŠAS

**Projektuojamas statinys Nr. 1** pagalbinio ūkio paskirties pastatas. Numatomi šie bendrieji statinio rodikliai:

- Pastato bendras plotas: 1263,78 m<sup>2</sup>;
- Pastato pagrindinis plotas: 1263,78 m<sup>2</sup>;
- Pastato tūris: 7763 m<sup>3</sup>;
- Užstatymo plotas: 1289,86 m<sup>2</sup>;
- Aukštų skaičius: 1;
- Pastato aukštis: 7,40 m;

- **Pastato architektūra (aukštingumas, tūris, fasadų sprendiniai).** Pastato fasadų ir stogo sprendiniai užtikrina praktiškumą ir konstrukcijos paprastumą. Sienų išorinė danga – trapecinės skardos lakštai. Stogas – pilkos spalvos trapecinės skardos lakštai. Cokolinė dalis išskiriama natūralia šviesiai pilka betono spalva.

2022/23-PP-AR	Lapas	Lapų
	3	4



- **Patalpų vidaus apdaila.** Patalpų vidaus apdaila nenumatoma. Pastato laikančios sienų ir stogo konstrukcijos paliekamos atviros.
- **Sandėliavimo paskirties pastatas.** Projektuojamame pastate numatomas trumpalaikis grūdų sandėliavimas, padargų laikymas. Į pastatą numatoma patekti iš pastato pietiniame fasade esančius vartus ir duris. Sandėlio išoriniai matmenys 21,32 x 60,50 m.  
Pastatas projektuojamas vieno aukšto. Pastato aukštis - 7,40m, stogas dvišlaitis, dengtas pilkos spalvos trapecinės skardos lakštais, stogo nuolydis 15<sup>0</sup>. Fasada dengiami pilkos spalvos trapeciniais skardos lakštais, cokolis – natūralaus betono spalvos.  
Pagrindinis įėjimas (ir įvažiavimas) į pastatą numatomas pastato pietiniame fasade, pagalbiniai patekimai nenumatomi.
- **Vartai** - tako vartai V-1 pakeliami. Vartai montuojami pagal gamintojo brėžinius. Durų bei vartų techninės charakteristikos duotos brėžiniuose ir techninėse specifikacijose.
- **Išorinės sienos** – laikančios konstrukcijos – gelžbetoniniai pusrėmiai, cinkuoti profiliai, dengti trapecinės skardos lakštais, pilkos spalvos. Tarpuose numatoma naudoti skaidrius PVC lakštus.
- **Stogas** – sandėlio stogas dvišlaitis. Stogo konstrukcija – gelžbetoninės santvaros, cinkuoti profiliai Z, dengta pilkos spalvos trapecinės skardos lakštais.
- **Grindys** – grindų storis – 10 - 15 cm.

2022/23-PP-AR	Lapas	Lapų
	4	4

Sklypo planas M 1:500

Situacijos schema



Projektuojamas Pagalbinio ūkio paskirties pastatas (sandėlis) (7.17.),  
Pušų g. 7, Duobiškių k., Šakių sen., Šakių r. sav.

Sutartiniai ženklai

Žymuo	Pavadinimas	Mato vnt.	Kiekis
①	Projektuojamas pagalbinio ūkio paskirties pastatas	m <sup>2</sup>	1263,78
- - -	Sekančiu etapu projektuojamas statinys	m <sup>2</sup>	-
- - -	Sklypo ribos (unik. nr. 8423-0003-0097)	m <sup>2</sup>	30100
•	Esami statiniai	m <sup>2</sup>	280,02
▲	Patekimas į pastatą	-	-
↔	Įvažiavimas, išvažiavimas	-	-
▨	Betoninė danga	m <sup>2</sup>	415,0

Sklypo pagrindiniai rodikliai

Pavadinimas	Esamas	Numotomas
Sklypo plotas	30100 m <sup>2</sup>	30100 m <sup>2</sup>
Sklypo užstatymo plotas	280,02 m <sup>2</sup>	1543,80 m <sup>2</sup>
Sklypo užstatymo tankumas	0,9 %	5,2 %
Sklypo užstatymo intensyvumas	0,9 %	5,1 %

A šių susikirtimo koordinatės

Nr.	X	Y	Nr.	X	Y
1	6091406.84	433182.69	3	6091452.94	433226.45
2	6091461.56	433207.30	4	6091398.22	433201.81

Projektuojamas betono dangos skersinis pjūvis

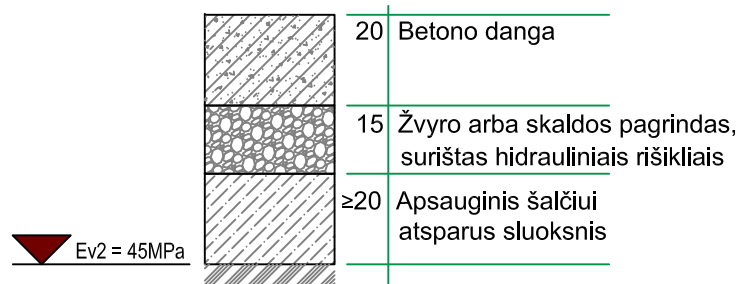

0	2022 05	Projektiniai pasiūlymai	
LAIDA	IŠLEIDIMO DATA	LAIDOS STATUSAS, KEITIMO PRIEŽASTIS (JEI TAIKOMA)	
Kval. Patv. Dok.Nr.	<b>ARCHERA</b> Projektavimo studija "Archera", UAB, Jm. k. 303274162; Kęstučio g. 11-1, Telšiai. Tel: +370 605 95977	STATINIO PROJEKTO PAVADINIMAS Pagalbinio ūkio paskirties pastato (7.17.), Pušų g. 7, Duobiškių k., Šakių sen., Šakių r. sav., naujos statybos projektas	
36929	PV	E. Narmontas	
A2083	PDV	E. Narmontas	
34097	Projekt	L. Tautavičius	
		DOKUMENTO PAVADINIMAS Sklypo planas M 1:500	LAIDA 0
LT	STATYTOJAS IR (ARBA) UŽSAKOVAS Ūkininkas J. M.	DOKUMENTO ŽYMUO 2022/23-PP-SP.BR-01	LAPAS LAPŲ 01 01



Planas M 1:200

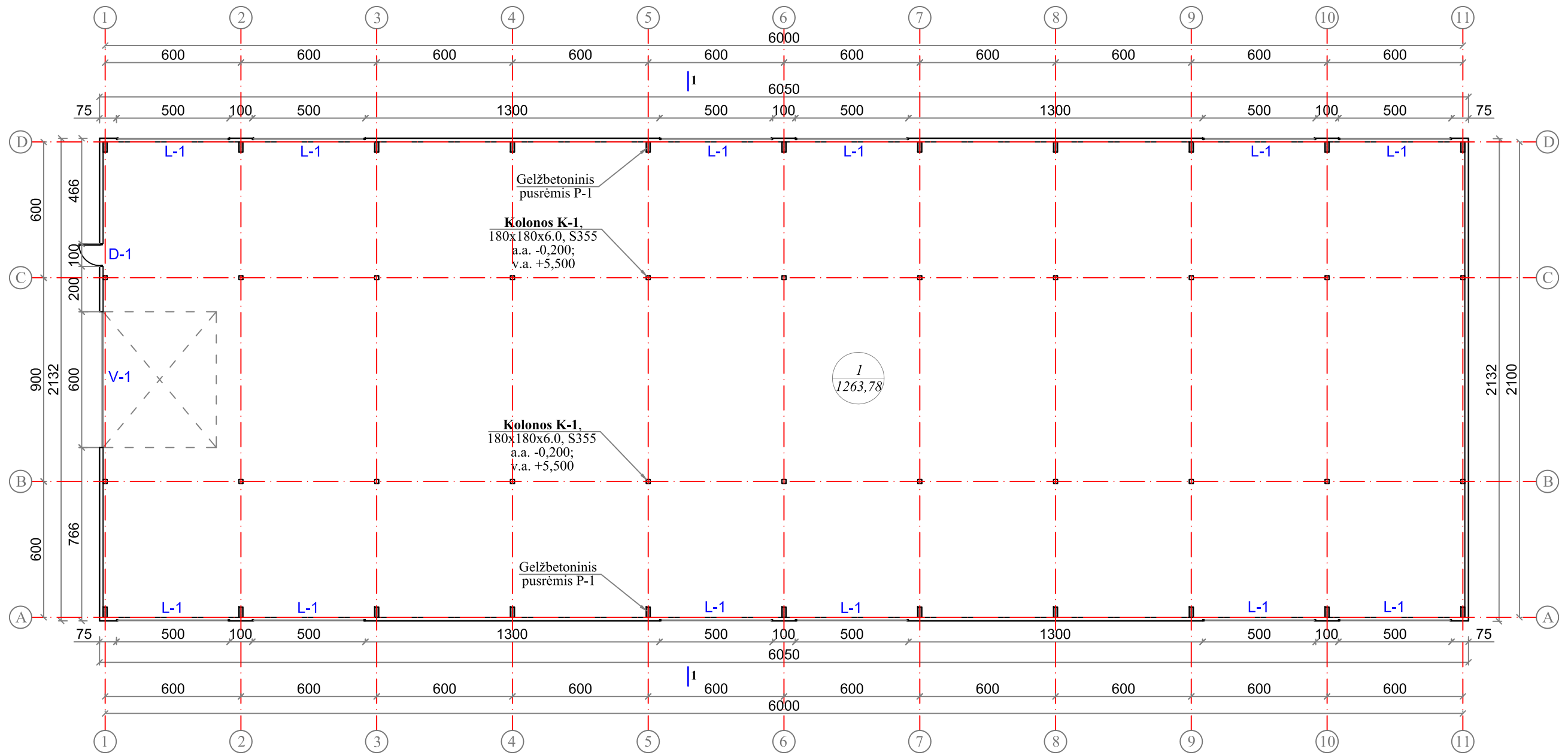

Patalpų eksplikacija		
Patalpos Nr.	Patalpos pavadinimas	Plotas,m <sup>2</sup>
1	Sandėlis	1263.78
Viso pastate:		1263.78

0	2022 05	Projektiniai pasiūlymai	
LAIDA	IŠLEIDIMO DATA	LAIDOS STATUSAS, KEITIMO PRIEŽASTIS (JEI TAIKOMA)	
Kval. Patv. Dok.Nr.	 <small>Projektavimo studija "Archera", UAB, Im. k. 303274162; Kęstučio g. 11-1, Telšiai. Tel: +370 605 95977</small>		STATINIO PROJEKTO PAVADINIMAS Pagalbinio ūkio paskirties pastato (7.17.), Pušų g. 7, Duobiškių k., Šakių sen., Šakių r. sav., naujos statybos projektas
36929	PV	E. Narmontas	STATINIO NUMERIS IR PAVADINIMAS
A2083	PDV	E. Narmontas	Pagalbinio ūkio paskirties pastatas (7.17)
34097	Projekt	L. Tautavičius	DOKUMENTO PAVADINIMAS
			Planas M 1:200
LT	STATYTOJAS IR (ARBA) UŽSAKOVAS		DOKUMENTO ŽYMUO
	Ūkininkas J. M.		2022/23-PP-SA.BR-02
			LAPAS
			LAPŲ
			01
			01

Pjūvis 1 - 1 M 1:50

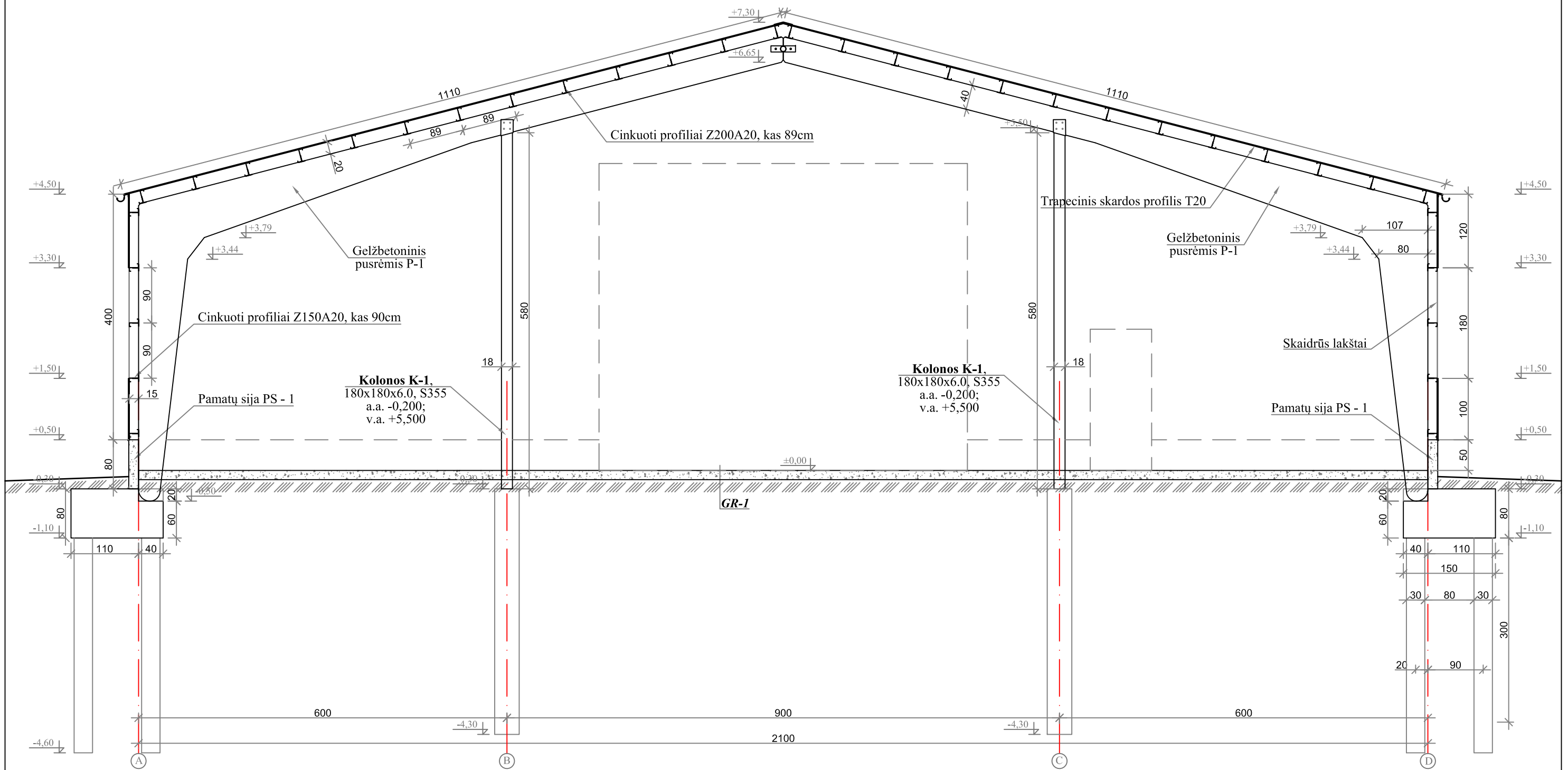

0	2022 05	Projektiniai pasiūlymai		
LAIDA	IŠLEIDIMO DATA	LAIDOS STATUSAS, KEITIMO PRIEŽASTIS (JEI TAIKOMA)		
Kval. Patv. Dok.Nr.	 Projektavimo studija "Archera", UAB, Iim. k. 303274162; Kęstučio g. 11-1, Telšiai. Tel: +370 605 95977		STATINIO PROJEKTO PAVADINIMAS Pagalbinio ūkio paskirties pastato (7.17.), Pušų g. 7, Duobiškių k., Šakių sen., Šakių r. sav., naujos statybos projektas	
36929	PV	E. Narmontas		STATINIO NUMERIS IR PAVADINIMAS
A2083	PDV	E. Narmontas		Pagalbinio ūkio paskirties pastatas (7.17)
34097	Projekt	L. Tautavičius		DOKUMENTO PAVADINIMAS
				Pjūvis 1 - 1 M 1:50
LT	STATYTOJAS IR (ARBA) UŽSAKOVAS		DOKUMENTO ŽYMUO	
	Ūkininkas J. M.		2022/23-PP-SA.BR-03	
			LAPAS	LAPŲ
			01	01



FASADAS TARP AŠIŲ D - A M 1:100

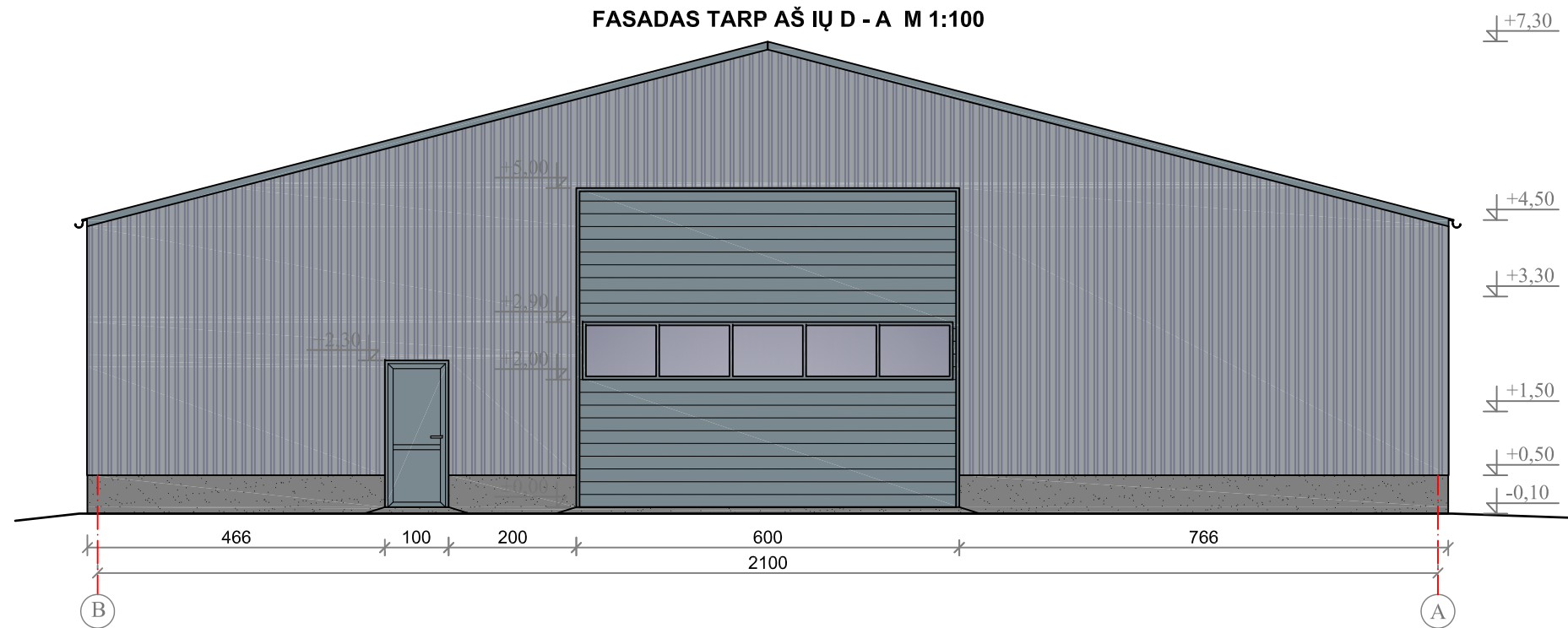

FASADAS TARP AŠIŲ A - D M 1:100

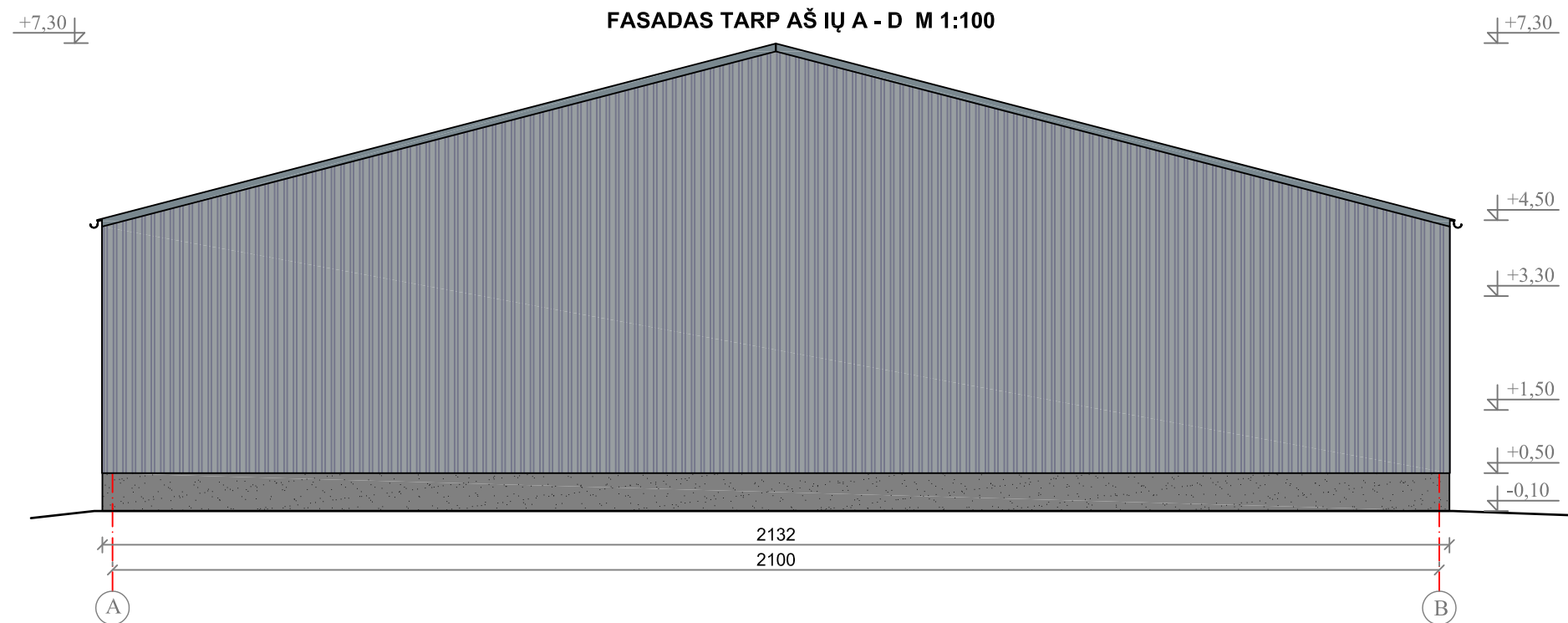

Fasadų apdailos žiniaraštis

Žymėjimas	Medžiaga	Spalvos atitikmuo. Pastabos
	Fasadas - trapecinė skarda T20	RAL 7040 (pilka)
	Langai - skaidrus pvc lakštai	Skaidrus plastikas
	Stogas - trapecinė skarda T20	RAL 7000 (tamsiai pilka)
	Cokolis	Natūralaus betono spalva
	Vartai, durys	RAL 7000 (tamsiai pilka)

0	2022 05	Projektiniai pasiūlymai		
LAIDA	IŠLEIDIMO DATA	LAIDOS STATUSAS, KEITIMO PRIEŽASTIS (JEI TAIKOMA)		
Kval. Patv. Dok.Nr.		STATINIO PROJEKTO PAVADINIMAS Pagalbinio ūkio paskirties pastato (7.17.), Pušų g. 7, Duobiškių k., Šakių sen., Šakių r. sav., naujos statybos projektas		
36929	PV	E. Narmontas		STATINIO NUMERIS IR PAVADINIMAS Pagalbinio ūkio paskirties pastatas (7.17)
A2083	PDV	E. Narmontas		DOKUMENTO PAVADINIMAS Fasadai tarp ašių A - D ir D - A M 1:100
34097	Projekt	L. Tautavičius		LAIDA 0
LT	STATYTOJAS IR (ARBA) UŽSAKOVAS Ūkininkas J. M.	DOKUMENTO ŽYMUO 2022/23-PP-SA.BR-04		LAPAS 01
				LAPŲ 01

FASADAS TARP AŠIŲ 1 - 11 M 1:100

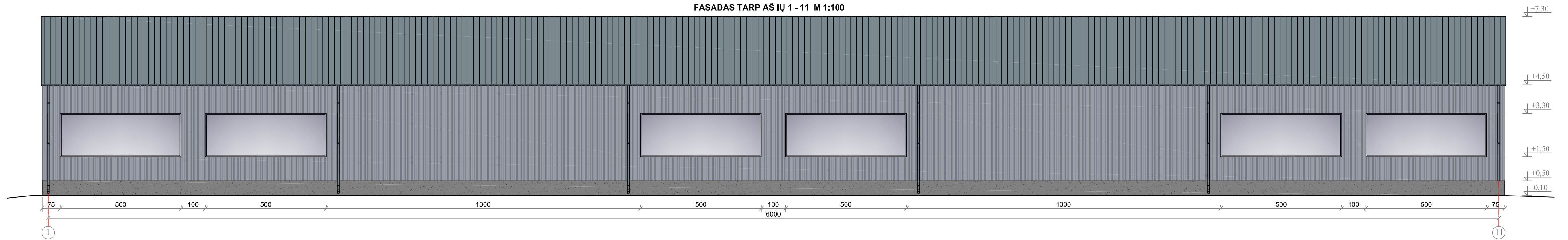

FASADAS TARP AŠIŲ 11 - 1 M 1:100

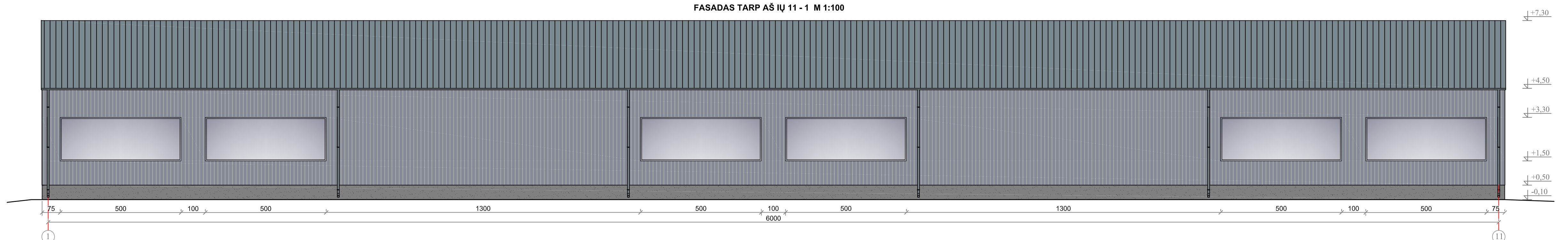

Fasadų apdailos žiniarašis

Žymėjimas	Medžiaga	Spalvos atitikmuo, Pastabos
	Fasadas - trapecinė skarda T20	RAL 7040 (pilka)
	Langai - skaidrus pvc lakštai	Skaidrus plastikas
	Stogas - trapecinė skarda T20	RAL 7000 (tamsiai pilka)
	Cokolis	Natūralaus betono spalva
	Vartai, durys	RAL 7000 (tamsiai pilka)

0	2022 05	Projektiniai pasiūlymai	
LAIDA	IŠLEIDIMO DATA	LAIDOS STATUSAS, KEITIMO PRIEŽASTIS (JEI TAIKOMA)	
Kval. Patv. Dok.Nr.		STATINIO PROJEKTO PAVADINIMAS Pagalbinio ūkio paskirties pastato (7.17.), Pušų g. 7, Duobiškių k., Šakių sen., Šakių r. sav., naujos statybos projektas	
36929	PV	E. Narmontas	STATINIO NUMERIS IR PAVADINIMAS Pagalbinio ūkio paskirties pastatas (7.17)
A2083	PDV	E. Narmontas	DOKUMENTO PAVADINIMAS Fasadai tarp ašių 1 - 11 ir 11 - 1 M 1:100
34097	Projekt	L. Tautavičius	LAIDA 0
LT	STATYTOJAS IR (ARBA) UŽSAKOVAS Ūkininkas J. M.	DOKUMENTO ŽYMUO 2022/23-PP-SA.BR-05	LAPAS LAPŲ 01 01



Planas M 1:200

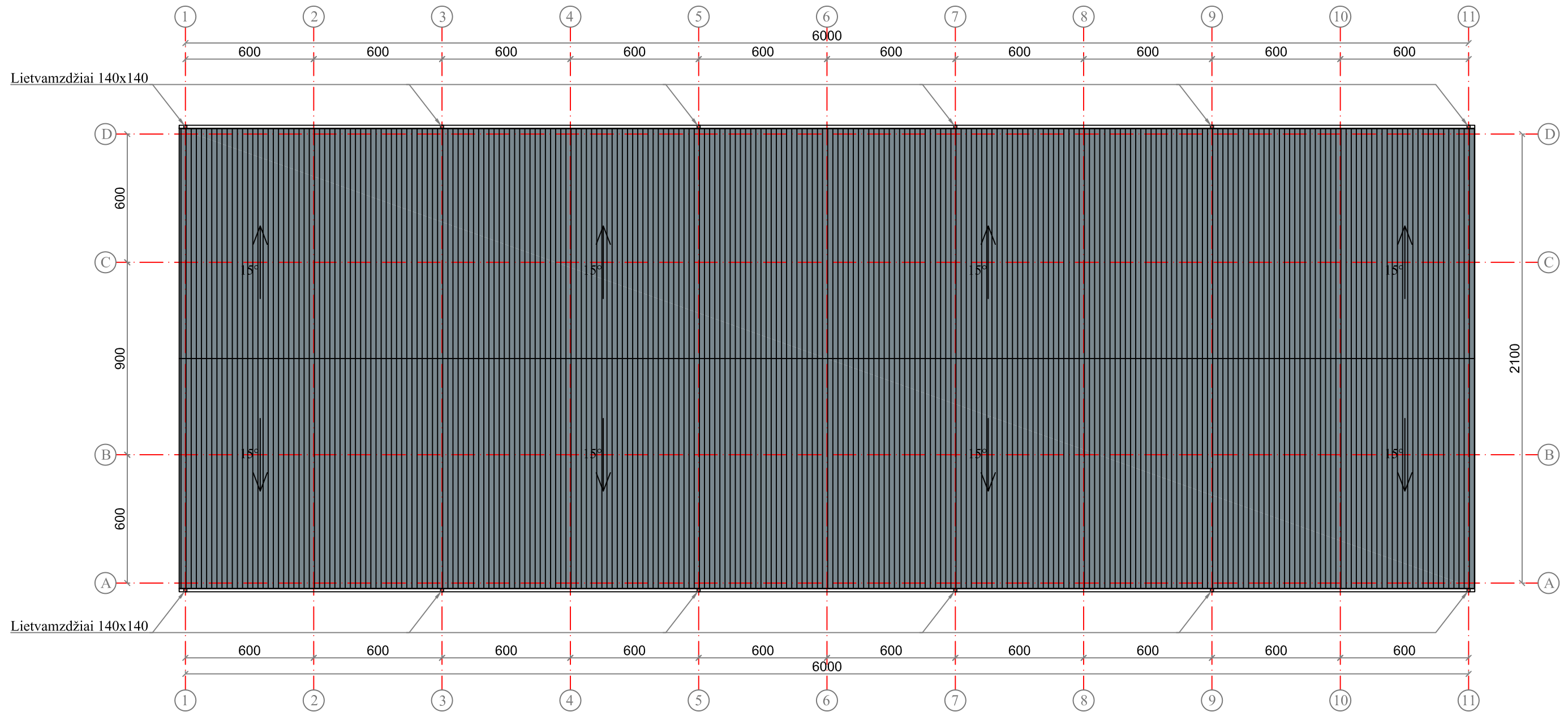

Pastabos:

1. Stogo danga - trapecinė skarda T20 (1350,0m<sup>2</sup>);
2. Fasadų danga - trapecinė skarda T20 (565,0m<sup>2</sup>);
3. Plokštės tvirtinamos ant cinkuotų profilių Z200A20, kas 0,89m ;
4. Visus matmenis tikslinti vietoje.
5. Stogo plotas 1350,0m<sup>2</sup>, lietašvaidžių skaičius 12,0vnt, lietašvaidžio plotas min 1,5cm<sup>2</sup>/m<sup>2</sup>. Vieno lietašvaidžio plotas priimamas: (1350,0m<sup>2</sup> x 1,5cm<sup>2</sup>/m<sup>2</sup>) / 12,0 = 168,8cm<sup>2</sup>. Parenkami lietašvaidžiai 130x130mm, kurių plotas 169,0cm<sup>2</sup>.

0	2022 05	Projektiniai pasiūlymai		
LAIDA	IŠLEIDIMO DATA	LAIDOS STATUSAS, KEITIMO PRIEŽASTIS (JEI TAIKOMA)		
Kval. Patv. Dok.Nr.	 <small>Projektavimo studija "Archera", UAB, Im. k. 303274162; Kęstučio g. 11-1, Telšiai. Tel: +370 605 95977</small>		STATINIO PROJEKTO PAVADINIMAS Pagalbinio ūkio paskirties pastato (7.17.), Pušų g. 7, Duobiškių k., Šakių sen., Šakių r. sav., naujos statybos projektas	
36929	PV	E. Narmontas	STATINIO NUMERIS IR PAVADINIMAS	
A2083	PDV	E. Narmontas	Pagalbinio ūkio paskirties pastatas (7.17)	
34097	Projekt	L. Tautavičius	DOKUMENTO PAVADINIMAS	
			Stogo planas M 1:200	
LT	STATYTOJAS IR (ARBA) UŽSAKOVAS		DOKUMENTO ŽYMUO	
	Ūkininkas J. M.		2022/23-PP-SA.BR-06	
			LAPAS	LAPŲ
			01	01



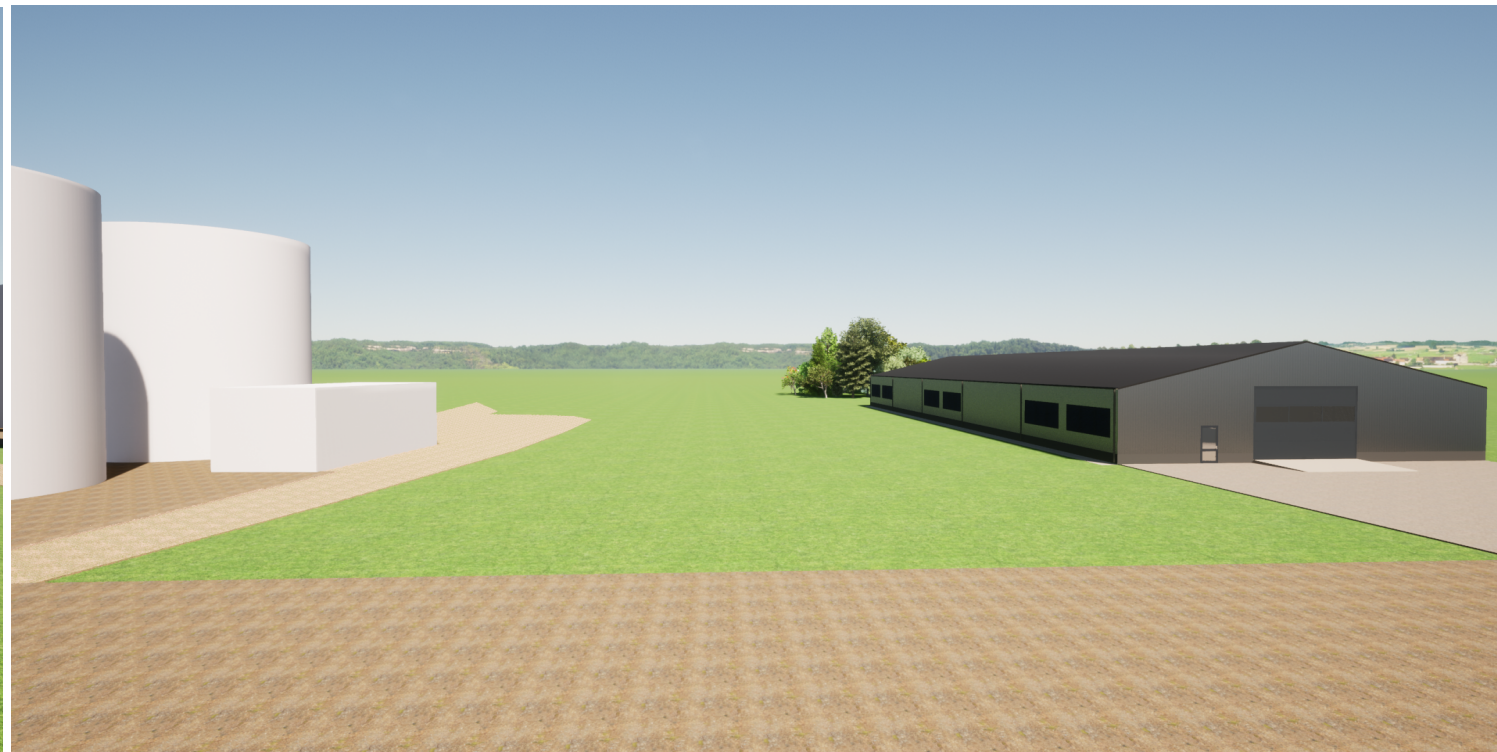

0	2022 05	Projektiniai pasiūlymai		
LAIDA	IŠLEIDIMO DATA	LAIDOS STATUSAS, KEITIMO PRIEŽASTIS (JEI TAIKOMA)		
Kval. Patv. Dok.Nr.			STATINIO PROJEKTO PAVADINIMAS Pagalbinio ūkio paskirties pastato (7.17.), Pušų g. 7, Duobiškių k., Šakių sen., Šakių r. sav., naujos statybos projektas	
36929	PV	E. Narmontas		STATINIO NUMERIS IR PAVADINIMAS
A2083	PDV	E. Narmontas		Pagalbinio ūkio paskirties pastatas (7.17)
34097	Projekt	L. Tautavičius		DOKUMENTO PAVADINIMAS
				Vizualizacijos
LT	STATYTOJAS IR (ARBA) UŽSAKOVAS Ūkininkas J. M.		DOKUMENTO ŽYMUO 2022/23-PP-SA.R-07	LAPAS
				LAPŲ
				01
				01