





Statytojas (užsakovas)	TAURAGĖS RAJONO SAVIVALDYBĖS ADMINISTRACIJA
Statinio projekto pavadinimas	MOKSLO PASKIRTIES PASTATO GĖLIŲ G. 4, GAURĖS SEN., GAURĖS MSTL., TAURAGĖS R. SAV., PAPERASTOJO REMONTO APRAŠAS
Statinio kategorija	YPATINGAS STATINYS
Statinio grupė	NEGYVENAMIEJI STATINIAI
Naudojimo paskirtis	MOKSLO PASKIRTIES PASTATAI
Statybos rūšis	PAPERASTOJO REMONTO APRAŠAS
Statinio projekto etapas	PROJEKTINIAI PASIŪLYMAI
Statinio projekto numeris	AT-21A-1856-PP
Bylos (segtuvo) žymuo	PP
Bylos (segtuvo) laidos žymuo	0

Vilnius, 2022 m.

UAB „ATAMIS“	DIREKTORIUS	MINDAUGAS UNDAKAVIČIUS	
	PROJEKTO VADOVĖ	IEVA PUIDOKAITĖ Atestato Nr. A 1987	
	PROJEKTO DALIES VADOVAS	IEVA PUIDOKAITĖ Atestato Nr. A 1987	

STATINIO PROJEKTO BYLOS (SEGTUVO) DOKUMENTŲ SUDĖTIES ŽINIARAŠTIS



Dokumento žymuo	Dokumento pavadinimas	Pastabos
Dokumentai		
AT-21A-1856-XX-PP-SA.BSŽ	Bylos (segtuvo) dokumentų sudėties žiniaraštis	
AT-21A-1856-XX-PP-SA.AR	Aiškinamasis raštas	
Brėžiniai		
AT-21A-1856-01-PP.B-01	Pirmo aukšto planas	
AT-21A-1856-01-PP.B-02	Stogo planas	
AT-21A-1856-01-PP.B-03	Fasadai	
AT-21A-1856-01-PP.B-04	Fasadai	
AT-21A-1856-01-PP.B-05	Vizualizacija	
AT-21A-1856-01-PP.B-06	Vizualizacija	

0	2022-06	Projektiniai pasiūlymai				
Laida	Išleidimo data	Laidos statusas. Keitimo priežastis (jei taikoma)				
KVAL. PATV. DOK. NR.	 Žirmūnų g.139-321, Vilnius Tel.: (8~5) 272 83 34		STATINIO PROJEKTO PAVADINIMAS Mokslo paskirties pastato Gėlių g. 4, Gaurės sen., Gaurės mstl., Tauragės r. sav., paprastojo remonto aprašas			
A 1987	PV	Ieva Puidokaitė		STATINIO NR. IR PAVADINIMAS, DOKUMENTO PAVADINIMAS	LAIDA	
A 1987	PDV	Ieva Puidokaitė		01 – Mokslo paskirties pastatas	0	
	Arch	Mantė Janionytė		Bylos (segtuvo) sudėties dokumentų žiniaraštis		
KALBOS TRUMP. LT	STATYTOJAS IR (ARBA) UŽSAKOVAS Tauragės rajono savivaldybės administracija		DOKUMENTO ŽYMUO AT-21A-1856-01-PP.BSŽ		LAPAS 1	LAPŲ 1

AIŠKINAMASIS RAŠTAS

Turinys

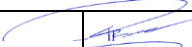
1. Bendrieji duomenys	2
2. Normatyviniai ir kiti dokumentai, kuriais vadovaujantis parengta ši projekto dalis	2
3. NAUDOJAMOS PROGRAMINĖS ĮRANGOS SĄRAŠAS	3
4. Pažintiniai duomenys (esama būklė)	4
4.1. Objekto vieta.....	4
4.2. Esama situacija	4
4.3. Klimatinės sąlygos.....	5
5. Projektiniai sprendiniai	6
5.1. Susisiekimas	6
5.2. Sklypo planas.....	6
5.3. Statinio architektūra.....	6

0	2022-06	Projektiniai pasiūlymai			
Laida	Išleidimo data	Laidos statusas. Keitimo priežastis (jei taikoma)			
KVAL. PATV. DOK. NR.	 Žirmūnų g.139-321, Vilnius Tel.: (8~5) 272 83 34			STATINIO PROJEKTO PAVADINIMAS	
				Mokslo paskirties pastato Gėlių g. 4, Gaurės sen., Gaurės mstl., Tauragės r. sav., paprastojo remonto aprašas	
A1987	PV	Ieva Puidokaitė		STATINIO NR. IR PAVADINIMAS, DOKUMENTO PAVADINIMAS	LAIDA
A1987	PDV SA	Ieva Puidokaitė		01 – Mokslo paskirties pastatas	0
	Arch	Mantė Janionytė		Aiškinamasis raštas	
KALBOS TRUMP.	STATYTOJAS IR (ARBA) UŽSAKOVAS			DOKUMENTO ŽYMUO	LAPAS LAPŲ
LT	Tauragės rajono savivaldybės administracija			AT-21A-1856-01-PP.AR	1 7

1. BENDRIEJI DUOMENYS

PROJEKTO PAVADINIMAS: Mokslo paskirties pastato Gėlių g. 4, Gaurės sen., Gaurės mstl., Tauragės r. sav., paprastojo remonto aprašas

STATYBOS VIETA: Tauragės r. sav., Gaurė, Gėlių g. 4(žemės sklypo unikalus Nr. 4400-5321-3095);

ŽEMĖS SKLYPO UNIKALUS. NR.: 4400-5321-3095

KADASTRO NR.: 7723/0003:588 Gaurės k.v.

SKLYPO PLOTAS – 1,8049ha

DAIKTO PAGRINDINĖ NAUDOJIMO PASKIRTIS: Kita

ŽEMĖS SKLYPO NAUDOJIMO BŪDAS: Visuomeninės paskirties teritorijos

STATYTOJAS: Tauragės rajono savivaldybės administracija;

STATINIO PAGRINDINĖ NAUDOJIMO PASKIRTIS: Mokslo paskirties pastatai [7.11];

STATYBOS RŪŠIS: Paprastojo remonto aprašas;

STATINIO KATEGORIJA: ypatingas statinys;

PROJEKTO PARENGIMO LAIKAS – 2022m;

STATINIO PROJEKTO ETAPAI: Projektiniai pasiūlymai, techninis projektas;

PROJEKTO SUDĖTIS IR PAVADINIMAS: pagal STR 1.04.04:2017 „STATINIO PROJEKTAVIMAS, PROJEKTO EKSPERTIZĖ“

DOKUMENTAI IR DUOMENYS, KURIAIS VADOVAUJANTIS PARENGTAS PROJEKTAS:

- Paslaugų sutartis;
- Projektavimo užduotis;
- Tauragės miesto bendrasis planas;
- Galiojantys įstatymai, reglamentai, normos ir taisyklės.

2. NORMATYVINIAI IR KITI DOKUMENTAI, KURIAIS VADOVAUJANTIS PARENGTA ŠI PROJEKTO DALIS

Nr. I-1120 Lietuvos Respublikos teritorijų planavimo įstatymas;

Nr. I-1240 Lietuvos Respublikos statybos įstatymas;

Nr. I-2223 Lietuvos Respublikos aplinkos apsaugos įstatymas;

STR 1.01.02:2016 „Normatyviniai statybos techniniai dokumentai“;

STR 1.01.03:2017 „Statinių klasifikavimas“;

STR 1.01.08:2002 „Statinio statybos rūšys“;

STR 1.02.01:2017 „Statybos dalyvių atestavimo ir teisės pripažinimo tvarkos aprašas“;

STR 1.04.04:2017 „Statinio projektavimas, projekto ekspertizė“;

DOKUMENTO ŽYMUO	LAPAS	LAPŲ	LAIDA
AT-21A-1856-01-PP.AR	2	7	0

STR 1.05.01:2017 „Statybą leidžiantys dokumentai. Statybos užbaigimas. Statybos sustabdymas. Savavališkos statybos padarinių šalinimas. Statybos pagal neteisėtai išduotą statybą leidžiantį dokumentą padarinių šalinimas“;

STR 1.12.06:2002 „Statinio naudojimo paskirtis ir gyvavimo trukmė“;

STR 2.01.01(1):2005 Esminis statinio reikalavimas. „Mechaninis atsparumas ir pastovumas“;

STR 2.01.01(2):1999 „Esminiai statinio reikalavimai. Gaisrinė sauga“;

STR 2.01.01(3):1999 „Esminiai statinio reikalavimai. Higiena, sveikata, aplinkos apsauga“;

STR 2.01.01(4):2008 „Esminiai statinio reikalavimai. Naudojimo sauga.“;

STR 2.01.01(5):2008 „Esminis statinio reikalavimas. Apsauga nuo triukšmo.“;

STR 2.01.01(6):2008 „Esminis statinio reikalavimas. Energijos taupymas ir šilumos išsaugojimas.“;

STR 2.01.02:2016 „Pastatų energinio naudingumo projektavimas ir sertifikavimas“;

STR 2.01.07:2003 „Pastatų vidaus ir išorės aplinkos apsauga nuo triukšmo“;

STR 2.02.02:2004 „Visuomeninės paskirties statiniai“

STR 2.03.01:2019 „Statinių prieinamumas“;

STR 2.04.01:2018 „Pastatų atitvaros. Sienos, stogai, langai ir išorinės įėjimo durys“;

HN 33:2011 Akustinis triukšmas. Triukšmo ribiniai dydžiai gyvenamuosiuose ir visuomeninės paskirties pastatuose bei jų aplinkoje;

HN 75:2016 „Ikimokyklinio ir priešmokyklinio ugdymo programų vykdymo bendrieji sveikatos saugos reikalavimai“

LST 1516 :1998 Statinio projektas. Bendrieji įforminimo reikalavimai;
„Gaisrinės saugos pagrindiniai reikalavimai“;

RSN 156-94 Statybinė klimatologija.

3. NAUDOJAMOS PROGRAMINĖS ĮRANGOS SĄRAŠAS

Eil. Nr.	Dalies pavadinimas	Įmonė	Atsakingas asmuo	Programinės įrangos pavadinimas
1.	Projektiniai pasiūlymai	UAB „Atamis“	Direktorius Mindaugas Undaravičius	Autodesk Autocad architecture 2019; Autodesk Revit 2021; Microsoft Office Word; Foxit Phantom PDF;

DOKUMENTO ŽYMUO	LAPAS	LAPŲ	LAIDA
AT-21A-1856-01-PP.AR	3	7	0

4. PAŽINTINIAI DUOMENYS (ESAMA BŪKLĖ)

4.1. Objekto vieta

Sklypas yra centrinėje miestelio dalyje, netoli Šešuvio upės. Iš šiaurės vakarinės pusės sklypą riboja mažaukščiai gyvenamieji namai, pietrytinėje dalyje yra mokyklos stadionas ir pieva, pietvakariuose sklypą riboja šiuo metu apleistas bendrabučio pastatas. Sklypo reljefas lygus.

Sklype yra vandens tiekimo ir nuotekų, šilumos perdavimo, elektros ir ryšių tinklai.

Žemės paskirtis – kita, naudojimo būdas – Visuomeninės paskirties teritorijos.



Pav. 1 ir pav. 2 Objekto vieta

4.2. Esama situacija

Pastatas „U“ raidės formos, sudarytas iš kelių korpusų. Pastatas neapšiltintas, nerenovuotas, stogai skirtingų tipų ir dangų. Plokščiųjų stogų danga – bituminė, šlaitiniai stogai senos šiferio dangos.

Pastato fasadų būklė šiuo metu yra prasta. Nublukęs, nutrupėjęs tinkas, nutrupėjęs plytų mūras. Fasada margi, neturintys spalvinio vientisumo.



Pav. 3, pav. 4 Esamos situacijos fotografacijos

DOKUMENTO ŽYMUO	LAPAS	LAPŲ	LAIDA
AT-21A-1856-01-PP.AR	4	7	0



Pav. 5, pav. 6, pav. 7 Esamos situacijos fotografacijos

Pastatas nepatenka į kultūros paveldo objektų sąrašą ar teritoriją, todėl šiame projekte kultūros paveldo sprendiniai nėra nagrinėjami.

4.3. Klimatinės sąlygos

Gaurės miestelio klimatas priskiriamas vidurio žemumos rajonui, Nemuno žemupio parajoniui. Vidutinis vėjo greitis sausio mėnesį yra 4,5 m/s, birželio mėnesį – 3,5 m/s. Vidutinis metinis kritulių kiekis 797 mm. Vidutinė metinė oro temperatūra 6,8C°, maksimali oro temperatūra 34,4 C°, minimali oro temperatūra -34,2 C°. Šildymo sezono šalčiausių parų oro temperatūra -16,4C°.

Lietuvos sniego apkrovos rajonai	Sniego antžeminės apkrovos s_k charakteristinės reikšmės	
	Sniego apkrovos rajonas	s_k , kN/m ²
	I	1,2
	II	1,6

Pagal administracinio rajono ribas sniego apkrovos rajonas II, 1,2 kN/m².

Lietuvos vėjo apkrovos rajonai	Vėjo greičio pagrindinės atskaitinės reikšmės $v_{ref,0}$	
	Vėjo greičio rajonas	$v_{ref,0}$ m/s
	I	24
	II	28
	III	32

Pagal administracinio rajono ribas vėjo apkrovos rajonas I, 24 m/s.

DOKUMENTO ŽYMUO	LAPAS	LAPŲ	LAIDA
AT-21A-1856-01-PP.AR	5	7	0

5. PROJEKTINIAI SPRENDINIAI

5.1. Susisiekimas

Patekimas į sklypą yra esamas iš Gėlių g. pusės. Naujos automobilių stovėjimo vietos, pėsčiųjų takai ar kitos susisiekimo priemonės sklype neprojektuojamos.

5.2. Sklypo planas

Projekto metu atstatoma pastato nuogrinda po fasadų ir cokolio apšiltinimo darbų. Jokie kiti darbai sklype nenumatomi.

5.2.1. Bendrieji sklypo rodikliai

Rodiklio pavadinimas	Mato vnt.	prieš remontą	po remonto
Sklypo plotas	ha	1,8049	1,8049
Sklypo užstatymo intensyvumas	%	Esamas	Esamas nekeičiamas
Sklypo užstatymo tankumas	%	Esamas	Esamas nekeičiamas
Apželdintas sklypo plotas	%	Esamas	Esamas nekeičiamas
Automobilių stovėjimo vietos	vnt.	Esamas	Esamas nekeičiamas

5.3. Statinio architektūra

Projektu numatoma apšiltinti pastato fasadus. Projektuojama fasadų apdaila – fibrocemento plokštės. Spalvos fasadams parenkamos nuosaikios, švelnios.

Pietvakarinio korpuso stogas atstatomas į pradinę būseną – išmontuojamos 2-o aukšto sienos ir šlaitinis stogas. Sutvarkomas esamas plokščias stogas. Demontuojami esami metaliniai laiptai. Projektuojamos naujos kopėčios patekimui ant stogo.

Pagrindinis įėjimas taip pat atstatomas į pradinę būseną – išmontuojama pertvara ir montuojama vitrina.

Apšiltinama išorės perdanga – pagrindinio įėjimo zonoje iš apačios.

Demontuojami esami metaliniai lauko laiptai ir projektuojami nauji. Dėl apšiltinimo sprendinių, kelios vietose keičiami pastato langai.

5.3.1. Bendrieji pastato rodikliai

Pavadinimas	Mato vienetas	Kiekis	Pastabos
II. PASTATAI			
Pastatas – Mokykla (Žym. Plane 1C2p) – Un. Nr. 7796-5006-4012			
1. Pastato paskirties rodikliai (bendras ir aptarnaujamų žmonių skaičius)	žm.	Esamas nenagrinėjamas	
2. Pastato bendrasis plotas*	m ²	2064,60	Pagal registro centro išrašą

DOKUMENTO ŽYMUO	LAPAS	LAPŲ	LAIDA
AT-21A-1856-01-PP.AR	6	7	0

3. Pastato pagrindinis plotas. *	m ²	2064,60	Pagal registro centro išrašą
4. Pastato pagalbinis plotas. *	m ²	-	Pagal registro centro išrašą
5. Pastato tūris*	m ³	8825 + apšiltinimas	Pagal registro centro išrašą 8825m ³
6. Aukštų skaičius	vnt.	Esamas nekeičiamas	
7. Pastato aukštis *	m	Esamas nekeičiamas	
8. Energinio naudingumo klasė		C	

DOKUMENTO ŽYMUO	LAPAS	LAPŲ	LAIDA
AT-21A-1856-01-PP.AR	7	7	0

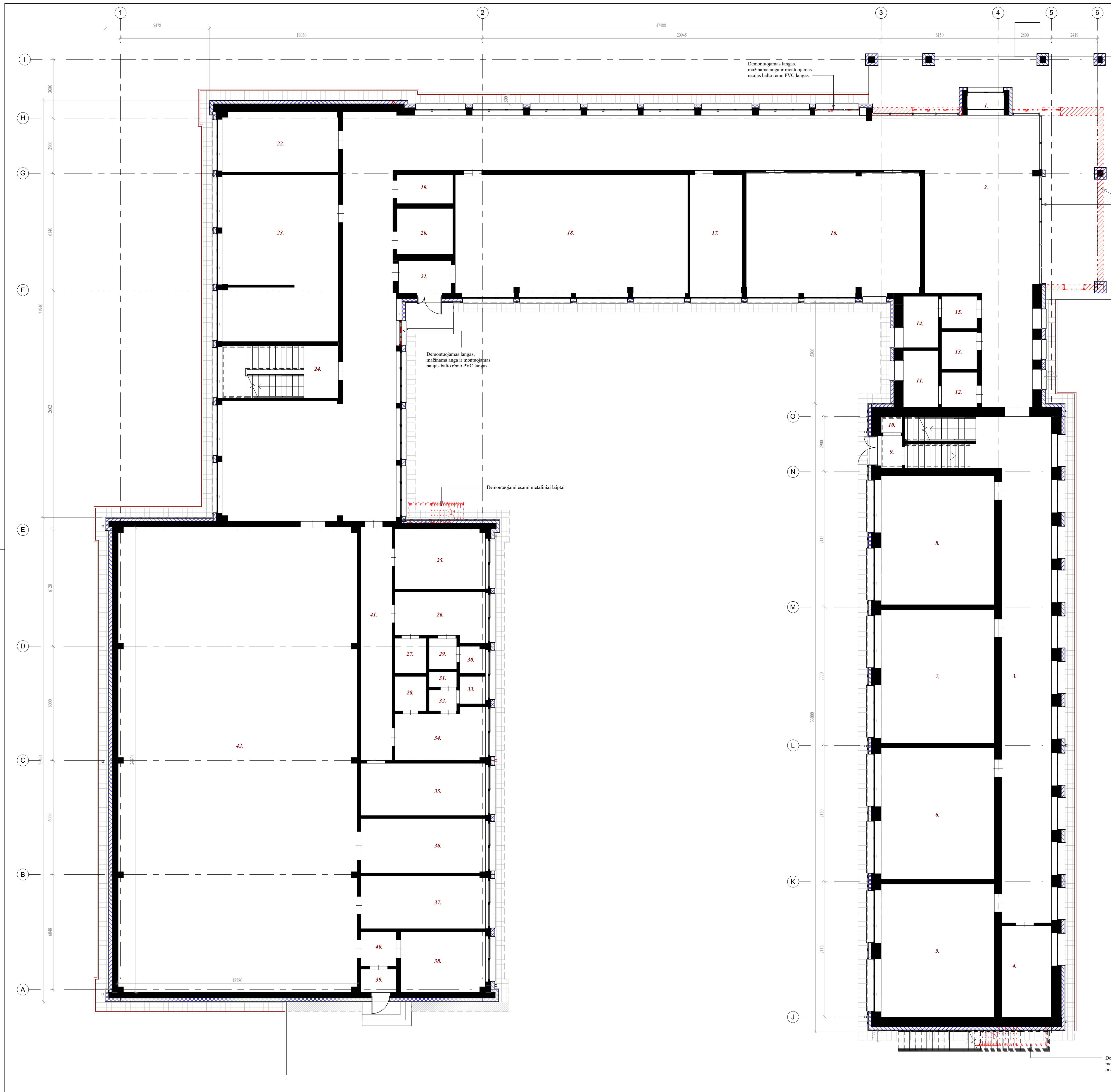

Pat. Nr.	Pavadinimas	Plošas, m ²
1.	Tambūras	2,76
2.	Holas	260,84
3.	Koridorius	69,96
4.	Sandėlis	12,48
5.	Klasė	45,83
6.	Klasė	38,72
7.	Klasė	41,29
8.	Klasė	39,58
9.	Tambūras	1,87
10.	Sandėlis	0,95
11.	Tuiletas	4,94
12.	Prausykla	3,42
13.	Prausykla	3,76
14.	Tuiletas	5,89
15.	Prausykla	3,57
16.	Rūbinė	56,67
17.	Dirbuvių	17,05
18.	Klasė	76,23
19.	Sandėlis	4,77
20.	Sandėlis	7,69
21.	Tambūras	3,99
22.	Archyvas	19,40
23.	Valgykla	53,05
24.	Koridorius	13,66
25.	Sandėlis	13,37
26.	Rūbinė	10,59
27.	Dužas	3,07
28.	Dužas	3,02
29.	Prausykla	2,34
30.	Tuiletas	1,20
31.	Tuiletas	1,30
32.	Prausykla	1,30
33.	Tuiletas	1,29
34.	Rūbinė	10,85
35.	Sandėlis	17,10
36.	Sandėlis	17,79
37.	Sandėlis	17,32
38.	Sandėlis	13,22
39.	Tambūras	1,84
40.	Tambūras	3,13
41.	Koridorius	19,92
42.	Salė	309,20

Atstatoma į pradinę būseną - demontuojama siena ir projektuojama vitrina

- Esamos sienos / pertvaros
- Projektuojamas sienų apšiltinimas vata
- Demontuojami elementai
- Atstatoma betoninių plytelių nuogrinda
- Atstatoma asfalto dangos nuogrinda
- Atstatomi vejos bortai

PASTABOS:
 1. Pastato 0.000 lygis esamo pastato pirmo aukšto grindų lygis;
 2. Matmenys sužymėti milimetrais, altitudės metrais;
 3. Visus pakitimus derinti su projekto autoriais;
 4. Medžiagų spalvos tikslinamos TP metu;
 5. Fasadais šiltinami akmenų vata;
 6. Nuogrindos ir bortų aukščiai privedami prie esamos sklypo situacijos.

0	2022-06	Projektiniai pasiūlymai	APRAŠYMAS	
LAIDA	DATA		PROJEKTO PAVADINIMAS	
ATESTATO NR.		atamis Žirmūnų g. 139-321, Vilnius, Tel.: (8-5) 272 83 34	Mokslų paskirties pastato Gėlių g. 4, Gaurės sen., Gaurės mstl., Tauragės r. sav., paprastojo remonto aprašas	
A1987	PV	I. Puidokaitė	BREŽINIO PAVADINIMAS	LAIDA
A1987	PDV	I. Puidokaitė	Pirmo aukšto planas	0
	Arch.	M. Janušytė		
LT	STATYTOJAS	Tauragės rajono savivaldybės administracija	ŽYMUO	LAPAS LAPŲ
			AT-21A-1856-PP-B-01	1 1

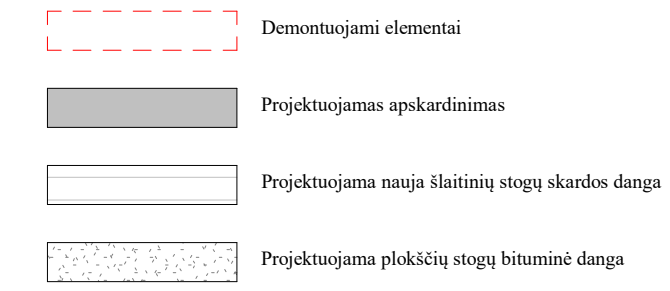
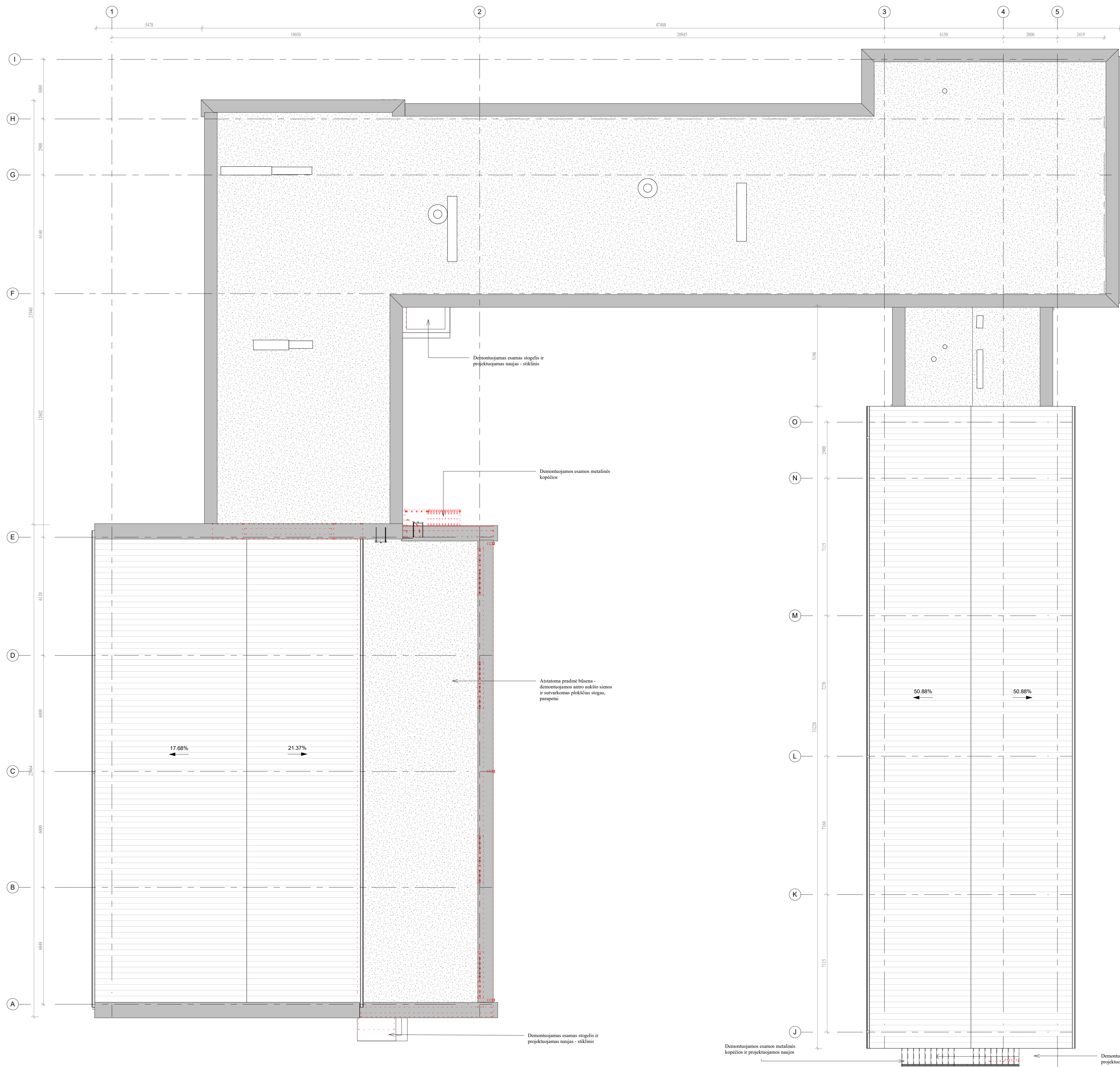

- PASTABOS:**
1. Pastato 0.000 lygus esamo pastato pirmo aukšto grindų lygį;
 2. Matmenys suapvalinti milimetrais, altitudės metrais;
 3. Visus pakėlimus dėti su projekto autoritais;
 4. Medžiagų spalvas tikslinamos TP metu;
 5. Fasada ištrinami akmenų vata;
 6. Nuogrindas ir betų aukščiai priedami prie esamos sklypo situacijos.

0	2022-06	Projektiniai pasiūlymai	APRAŠYMAS	
LAIDA	DATA		PROJEKTO PAVADINIMAS	
ATESTATO NR.	atamis		Mokslų paskirties pastato Gėlių g. 4, Gaurės sen., Gaurės mstl., Tauragės r. sav., paprastojo remonto aprašas	
A1987	PV	I. Paskokaitė	BREŽINIO PAVADINIMAS	LAIDA
A1987	PDV	I. Paskokaitė	Stogo planas	0
	Arch.	M. Janionytė		
LT	STATYTOJAS	Tauragės rajono savivaldybės administracija	ŽYMUO	LAPAS LAPŲ
			AT-21A-1856-PP-B-02	1 1

Fasadas A

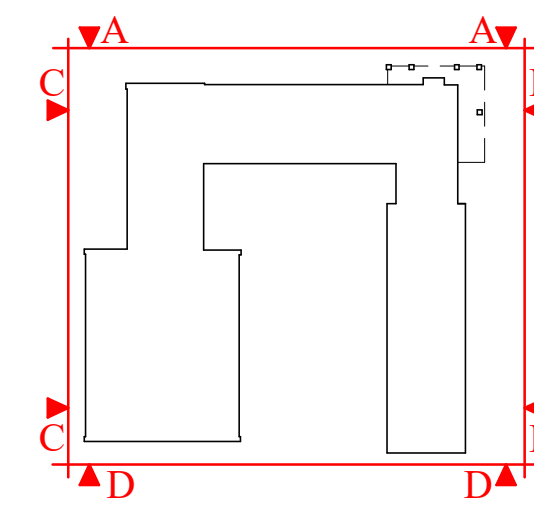

Fasadų nužymėjimo schema

FASADŲ APDALOS LENTELE

	Dekoratyvinis tinkas, Spalva balta
	Dekoratyvinis cokolio tinkas, Spalva tamsiai pilka
	Fibrocemento plokštė, Spalva Kremas balta
	Fibrocemento plokštė, Spalva Tamsiai pilka
	Fibrocemento plokštė, rejejinė, tamsiai pilka
	Keičiama šaltinių stogų dangą, Skarda, spalva RAL 7016

Fasadas B

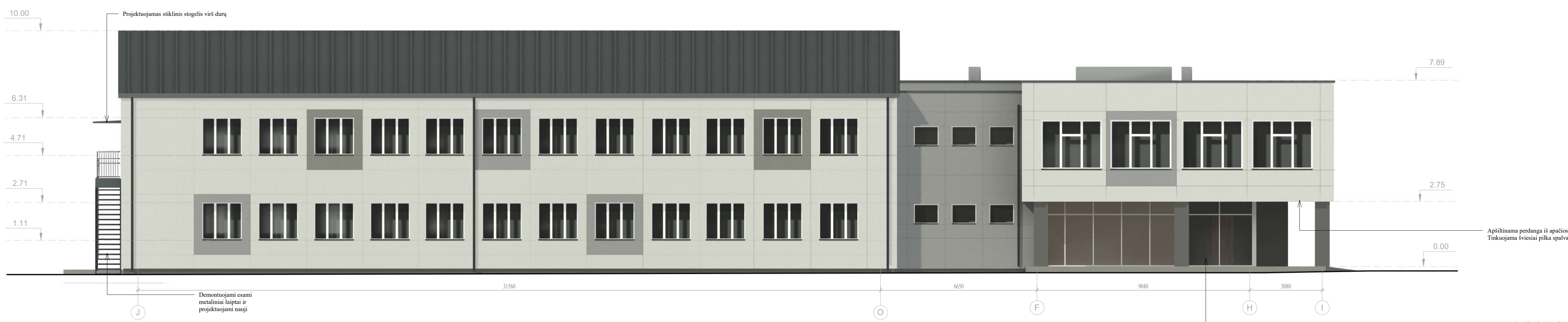

Fasadas C



Fasadas D



PASTABOS:

1. Pastato 0.000 lygis esamo pastato pirmo aukšto grindų lygis;
2. Matmenys sužymėti milimetrais, atitinkantis metras;
3. Visus pakeitimus derinti su projekto autoriais;
4. Medžiagų spalvos tikslinamos TP metu;
5. Fasada: šiluminis skirsnis vėža;
6. Visur, kur plokščioji stogai - parapetai pakeliami, kad nuo stogo dangos būtų ne mažiau kaip 600mm;
7. Stogų aukštai tikslinami TP metu;
8. Angskelėlių apšiltinami ir tinkuojami, spalva atitinkama sienų spalvai (tikslinama TP metu);
9. Keičiamos visos lauko palangės, spalva antracito pilka (RAL 7016);
10. Fasado apšardimui, lietai atspariai antracito pilkos spalvos (RAL 7016);
11. Vaizdo stebėjimo kameros, gaisrinės signalizacijos prietaisai demontuojami, saugomi ir primontuojami atgal po fasadų apšiltinimo darbus.

0 LAIDA	2022-06	Projektiniai pasiūlymai	APRAŠYMAS	
ATESTATO NR.		atamis	PROJEKTO PAVADINIMAS	
A1987	PV	Žirmūnų g. 139-321, Vilnius, Tel.: (8-5) 272 83 34	Mokslų paskirties pastato Gėlių g. 4, Gaurės sen., Gaurės mstl., Tauragės r. sav., paprastojo remonto aprašas	
A1987	PDV	I. Pasiūlymai	BREŽINIO PAVADINIMAS	LAIDA
	Arch.	M. Janionytė	Fasada	0
LT	STATYTOJAS	Tauragės rajono savivaldybės administracija	ŽYMŲO	LAPAS LAPŲ
			AT-21A-1856-PP-B-03	1 1

Fasadas E

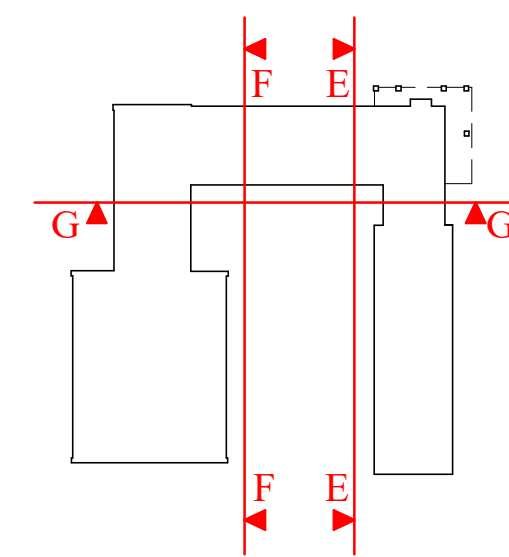

Fasadų nužymėjimo schema

FASADŲ APDAROS LENTELE

	Dekoratyviniis tinkas, Spalva balta
	Dekoratyviniis cokolo tinkas, Spalva tamsiai pilka
	Fibrocemento plokštė, Spalva Kremu balta
	Fibrocemento plokštė, Spalva Tamsiai pilka
	Fibrocemento plokštė, rejejinė, tamsiai pilka
	Keičiama šlaitinių stogų dangas. Skarda, spalva RAL 7016

Fasadas F

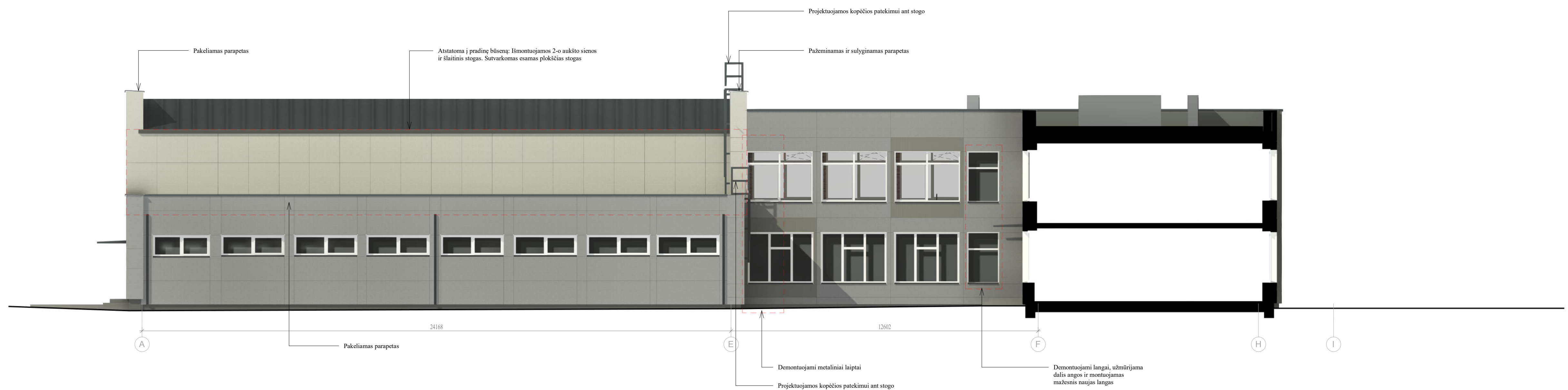

Fasadas G







PASTABOS:

1. Pastato 0,000 lygis esamo pastato pirmo aukšto grindų lygis;
2. Matavimai sužymėti milimetrais, atitinkantis metrus;
3. Visas pakeitimas derinti su projekto autoriais;
4. Medžiagų spalvos tikslinamos TP metu;
5. Fasadų šiluminis skersnis vnta;
6. Visur, kur plokščieji stogai - parapetai pakeičiami, kad nuo stogo dangos būtų ne mažiau kaip 600mm;
7. Stogų aukštai tikslinami TP metu;
8. Angos/kištai spūdinami ir tinkuojami, spalva atitinkama sienų spalvai (tikslinama TP metu);
9. Keičiama visos lauko palangės, spalva antracito pilka (RAL 7016);
10. Fasado apskardinimai, lietauvozdžiai ir lietauviai antracito pilkos spalvos (RAL 7016);
11. Vaizdo stebėjimo kameros, gaisrinės signalizacijos prietaisai demontuojami, saugomi ir primontuojami atgal po fasadų apšiltinimo darbus.

0	LAIDA	DATA	Projektiniai pasiūlymai	APRAŠYMAS
ATESTATO NR.	atamis		Mokslų paskirties pastato Gėlių g. 4, Gaurės sen., Gaurės mstl., Tauragės r. sav., paprastojo remonto aprašas	
A1987	PV	I. Paisdokaite	BREŽINIO PAVADINIMAS	LAIDA
A1987	PDV	I. Paisdokaite	Fasadai	0
	Arch.	M. Janišovytė	M1:100	
LT	STATYTOJAS	Tauragės rajono savivaldybės administracija	ŽYMUO	LAPAS LAPŲ
			AT-21A-1856-PP-B-04	1 1



0	2022-06	Projektiniai pasiūlymai			
LAIDA	DATA	APRAŠYMAS			
ATESTATO NR.	 Žirmūnų g. 139-321, Vilnius, Tel.: (8~5) 272 83 34		PROJEKTO PAVADINIMAS Mokslo paskirties pastato Gėlių g. 4, Gaurės sen., Gaurės mstl., Tauragės r. sav., paprastojo remonto aprašas		
A1987	PV	I. Puidokaitė		BRĖŽINIO PAVADINIMAS Vizualizacija	LAIDA
A1987	PDV	I. Puidokaitė			0
	Arch.	M. Janionytė		ŽYMUO AT-21A-1856-PP.B-05	LAPAS
LT	STATYTOJAS Tauragės rajono savivaldybės administracija				LAPŲ 1





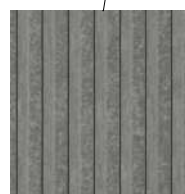

Kremo balta spalva

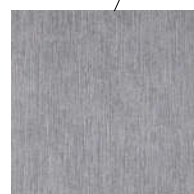

Tekstūrinė pilka plokštė

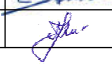

Tamsiai pilka spalva

0	2022-06	Projektiniai pasiūlymai		APRAŠYMAS			
LAIDA	DATA			PROJEKTO PAVADINIMAS			
ATESTATO NR.	 Žirmūnų g. 139-321, Vilnius, Tel.: (8~5) 272 83 34		Mokslo paskirties pastato Gėlių g. 4, Gaurės sen., Gaurės mstl., Tauragės r. sav., paprastojo remonto aprašas				
A1987	PV	I. Puidokaitė		BRĖŽINIO PAVADINIMAS	LAIDA		
A1987	PDV	I. Puidokaitė				Vizualizacija	0
	Arch.	M. Janionytė		ŽYMUO	LAPAS	LAPŲ	
LT	STATYTOJAS		Tauragės rajono savivaldybės administracija		AT-21A-1856-PP.B-06	1	1