





OBJEKTAS	PASLAUGŲ PASKIRTIES PASTATO SLĒNIO G. 2, VINKŠNĒNŪ K., ŠIAULIŲ KAIMIŠKOJI SEN., ŠIAULIŲ R. SAV., STATYBOS PROJEKTAS
ADRESAS	SLĒNIO G. 2, VINKŠNĒNŪ K., ŠIAULIŲ KAIMIŠKOJI SEN., ŠIAULIŲ R. SAV.
ŽEMĒS SKLYPO KADASTRO NUMERIS	9103/0012:68 BridŲ k.v.
UŖSAKOVAS / STATYTOJAS	UAB „MANEDA“
STADIJA	PROJEKTINIAI PASIŪLYMAI
STATINIO STATYBOS RŪŠIS	NAUJO STATINIO STATYBA
STATINIO KATEGORIJA	NEYPATINGASIS STATINYS
LAIDA	0

PROJEKTUOTOJAS:	
UAB „MAK GROUP“ J.K. 302735585	
Direktorius Rokas Masaitis	PARAŠAS
PROJEKTO VADOVĒ	PARAŠAS
ATESTATO NR.: A1928	
architektĒ Rasa PaulauskaitĒ	
UŖSAKOVAS – STATYTOJAS	PARAŠAS
TVIRTINU:	
UAB „MANEDA“	
	REG. NR.: MAK01220211 -01-PP

UAB "MAK GROUP" Adr.: Parodos g. 20, Kaunas Jm. kodas: 302735585 PVM. K. LT 100006728010 Bankas: AB DNB bankas A/s LT364010042502942241 Tel.: +37068398769 info@makgroup.eu www.makgroup.eu	KAUNAS 2022-04
---	----------------

PROJEKTINIAI PASIŪLYMAI
SUDĖTIES ŽINIARAŠTIS



Eil. Nr.	Bylos žymuo	Pavadinimas	Lapų Skaičius
1.		Projektinių pasiūlymų sudėties žiniaraštis	1
2.		Bendrieji statinio rodikliai	1
3.		Projektinių pasiūlymų aiškinamasis raštas	1
4.		Grafinė dalis	
		Žemės sklypo (su gretima urbanistine aplinka) planas	1
		Aukštų planų schemas	2
		Charakteringų pjūvių schemas	1
		Fasadai	1
5.		Projektinių pasiūlymų vaizdinė informacija (vizualizacija su gretima urbanistine aplinka)	1

0	2022-04	Statybos leidimui, konkursui ir statybai		
LAIDA	IŠLEIDIMO DATA	LAIDOS STATUSAS. KEITIMO PRIEŽASTIS (JEI TAIKOMA)		
KVAL. PATV. DOK. NR.		UAB MAK GROUP Įm. k. 302735585 Adr.: Parodos g. 20, Kaunas Tel.: +37068398769 El. paštas: info@makgroup.eu www.makgroup.eu	STATINIO PROJEKTO PAVADINIMAS PASLAUGŲ PASKIRTIES PASTATO SLĒNIO G. 2, VINKŠNĖNŲ K., ŠIAULIŲ KAIMIŠKOJI SEN., ŠIAULIŲ R. SAV., STATYBOS PROJEKTAS	
A1928	PV	Rasa Paulauskaitė		DOKUMENTO PAVADINIMAS LAIDA
				PROJEKTINIAI PASIŪLYMAI SUDĖTIES ŽINIARAŠTIS 0
It	STATYTOJAS IR (ARBA) UŽSAKOVAS UAB „MANEDA“		DOKUMENTO ŽYMUO MAK01220211 -01-PP-1	LAPAS LAPŲ 1 1

BENDRIEJI STATINIŲ RODIKLIAI

Pavadinimas	Mato vienetas	Kiekis	Pastabos
I. SKLYPAS			
1. sklypo plotas	m ²	36085	
2. sklypo užstatymo intensyvumas	%	3	
3. sklypo užstatymo tankumas	%	3	
II. PASTATAI			
1. Pastato paskirties rodikliai	vnt.		
2. Pastato bendras plotas.*	m ²	1125.74	
3. Pastato pagrindinis plotas. *	m ²	1053.81	
4. Pastato tūris.*	m ³	9680	
5. Aukštų skaičius.*	vnt.	1	su antresole
6. Pastato aukštis. *	m	9.5	
8. Energinio naudingumo klasė.		A++	
9. Pastato (patalpų) akustinio komforto sąlygų klasė.		C	
10. Statinio atsparumo ugniai laipsnis		III	
V. KITI STATINIAI			
5.1. Aikštelė	m ²	12527	

* Žvaigždute pažymėti rodikliai apskaičiuojami vadovaujantis Nekilnojamojo turto kadastrinių matavimų ir kadastro duomenų surinkimo taisyklėmis. Techninio projekto rengimo metu gali būti tikslinami, bet neviršys detaliuoju planu nustatytų rodilių.

0	2022-04	Statybos leidimui, konkursui ir statybai		
LAIDA	IŠLEIDIMO DATA	LAIDOS STATUSAS. KEITIMO PRIEŽASTIS (JEI TAIKOMA)		
KVAL. PATV. DOK. NR.		UAB MAK GROUP Įm. k. 302735585 Adr.: Parodos g.20, Kaunas Tel.: +37068398769 El. paštas: info@makgroup.eu www.makgroup.eu	STATINIO PROJEKTO PAVADINIMAS PASLAUGŲ PASKIRTIES PASTATO SLĒNIO G. 2, VINKŠNĖNŲ K., ŠIAULIŲ KAIMIŠKOJI SEN., ŠIAULIŲ R. SAV., STATYBOS PROJEKTAS	
A1928	PV	Rasa Paulauskaitė		DOKUMENTO PAVADINIMAS LAIDA
				PROJEKTINIAI PASIŪLYMAI BENDRIEJI STATINIO RODIKLIAI
lt	STATYTOJAS IR (ARBA) UŽSAKOVAS UAB „,MANEDA“		DOKUMENTO ŽYMUO MAK01220211 -01-PP-2	LAPAS LAPŲ
				0 1 1

PROJEKTINIAI PASIŪLYMAI

AIŠKINAMASIS RAŠTAS

Statytojas: UAB „MANEDA“

Projektuotojas. Projektą parengė UAB „MAK GROUP“, įm. k. 302735585, Parodos g.20, Kauno m., Kauno m. sav.

Statinių statybos vieta: SLĒNIO G. 2, VINKŠNĒNŲ K., ŠIAULIŲ KAIMIŠKOJI SEN., ŠIAULIŲ R. SAV.

Žemės sklypas. kad.nr. 9103/0012:68 Bridų k.v.

Žemės sklypo plotas – 36085 m².

Žemės sklypo pagrindinė naudojimo paskirtis. Kita

Žemės sklypo naudojimo būdas: Komercinės paskirties objektų teritorijos

PROJEKTUOJAMAS STATINYS:

Paslaugų paskirties pastatas- remonto dirbtuvės

Statinio statybos rūšis: nauja statyba

Statinio kategorija: Neypatingasis statinys

Statinio pagrindinė naudojimo paskirtis: 7.4. paslaugų paskirties pastatai

ESAMA SITUACIJA

Žemės sklypas yra netoli judraus magistralinio kelio- A18 (Šiaulių aplinkelis). Kelio apsaugos zona – 70 m nuo kelio briaunų patenka į sklypą. Remiantis Šiaulių rajono savivaldybės teritorijos bendruoju planu (patvirtintas Šiaulių rajono savivaldybės tarybos 2008 m. liepos 3 d. sprendimu Nr. T-199) sklypas yra 87/K zonoje priskiriamoje urbanizuotoms teritorijoms.

PROJEKTINIŲ PASIŪLYMŲ SPRENDINIAI

Sklypo plano sprendiniai. Įvažiavimai į sklypą numatyti sklypo pietvakarinėje pusėje iš Slėnio gatvės. Kelio apsaugos zonoje įrengiama automobilių stovėjimo aikštelė. Numatant du įvažiavimus atskiriami lengvojo ir sunkiojo transporto srautai. Toliau nuo automagistralės esantis įvažiavimas skirtas sunkiajam transportui privažiuoti. Sklypo pietritinėje pusėje numatomas tvenkinys gaisrų gesinimui. Šalia pastato numatyta nedidelė stoginė automobilių apiplovimui prieš paslaugų teikimą.

Automobilių ir dviračių stovėjimo vietos.

Remiantis STR 2.06.04:2014 "Gatvės ir vietinės reikšmės keliai. Bendrieji reikalavimai" automobilių stovėjimo vietų minimalus skaičius parenkamas pagal 13 skyriaus 107 p.

Eil. Nr.	Pastatų	Minimalus automobilių stovėjimo vietų skaičius
6.2.	automobilių remonto įmonės	1 vieta 1 remonto vietai
5.	Prekybos paskirties pastatai	
4.	Specializuotos vienos prekių grupės parduotuvės	1 vieta 60 m ² prekybos salės ploto

Pagal reikalavimus pastatui kuriame numatytos 5 remonto vietos turėtų būti numatytos 5 automobilių stovėjimo vietos ir prekybos patalpoms 2 vietos (prekybos patalpos plotas 88.23 m²). Projektiniuose pasiūlymuose numatytas automobilių vietų skaičius - 17 vnt. Pagal STR 2.06.04-2:2014 "Gatvės ir vietinės reikšmės keliai. Bendrieji reikalavimai" automobilių stovėjimo vietų skaičius sklype yra pakankamas.

Nuo artimiausio gyvenamojo namo iki automobilių stovėjimo vietų yra 25 m, taigi išlaikomas STR 2.06.04:2014

32¹ lentelėje nustatytas atstumas – nuo atvirojo tipo automobilių saugyklų kuriose 11-20 automobilių vietų turi būti išlaikytas 7 m atstumas.

Saugykloje numatyta viena vieta žmonėms su negalia (A tipo) ir trys- elektromobiliams įkrauti.

Apželdinimas-sklypo apželdinimas sudaro ~60% sklypo ploto ir tenkina Priklausomųjų želdynų normoje nustatytą reglamentą -10 proc. Komerčinės paskirties teritorijose.

Projektuojamo pastato aprašymas

Pastato funkcinė schema. Pastate numatyta vykdyti transporto remonto veiklą, taigi didžiąją dalį pirmojo aukšto sudaro remonto patalpa, atsarginių dalių sandėlis bei nedidelė parduotuvė. Antresolėje numatytos patalpos persirengimui ir poilsiui, bei vadovų kabinetai.

Apdaila. Fasadų ir tūrio aprašymas. Projektuojamas pastatas taisyklingo stačiakampio formos, su nedideliu nuolydžio stogu, kurį iš fasadinės pusės dengia parapetai. Fasado apdaila iš daugiasluoksnių plokščių – šviesiai pilkos spalvos, dalis akcentų- tamsiai pilkos spalvos. Pagrindiniam fasadui naudojamos aliuminio kompozito plokštės – vario spalvos.

Laikančiosios konstrukcijos

Pastato konstrukcija karkasinė (g/b kolonos ir metalinės santvaros, pamatai – poliniai). Lauko sienos dengtos daugiasluoksniomis plokštėmis. Stogas montuojamas ant profiliuoto laikančio pakloto, apšiltintas vata ir polistireniniu putplasčiu, su dviejų sluoksnių prilydoma danga.

Aplinkos pritaikymas

Pagal STR 2.03.01:2019 „Statinių prieinamumas“ paslaugų paskirties pastatai patenka į sąrašą pastatų kurie, turi būti pritaikomi neįgalųjų poreikiams. Prie pagrindinio įėjimo numatytas patogus priėjimas. Nuo A tipo automobilio stovėjimo vietos iki pagrindinio įėjimo atstumas neviršija 50 m. Priešais pagrindinį įėjimą yra numatytas nedidelis pandusas patogiam užvažiavimui, pakankamai vietos apsisukti prieš duris. Iš pagrindinio holo patogiai be kliūčių prieinamos visos lankytojams pritaikytos patalpos (remonto administracijos, pritaikyto tualetų bei prekybos salės). Pastate numatytas vienas A tipo pritaikytas tualetas.

Energetinio aprūpinimo ir vandens šaltiniai; vandens, nuotekų ir energetinio aprūpinimo inžinerinių tinklų apibūdinimas; Prašymai inžinerinių tinklų prisijungimo sąlygoms gauti bus teikiami po projektinių pasiūlymų patvirtinimo.

GRAFINĖ DALIS

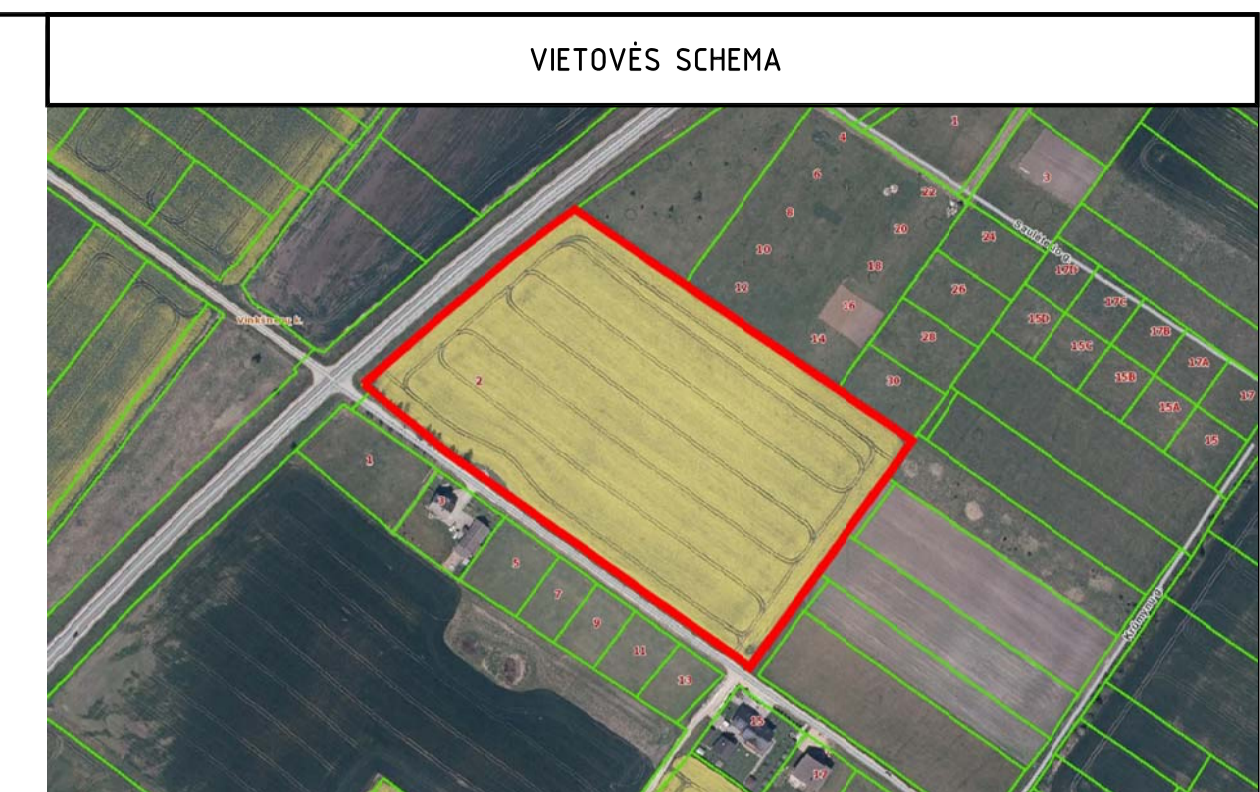
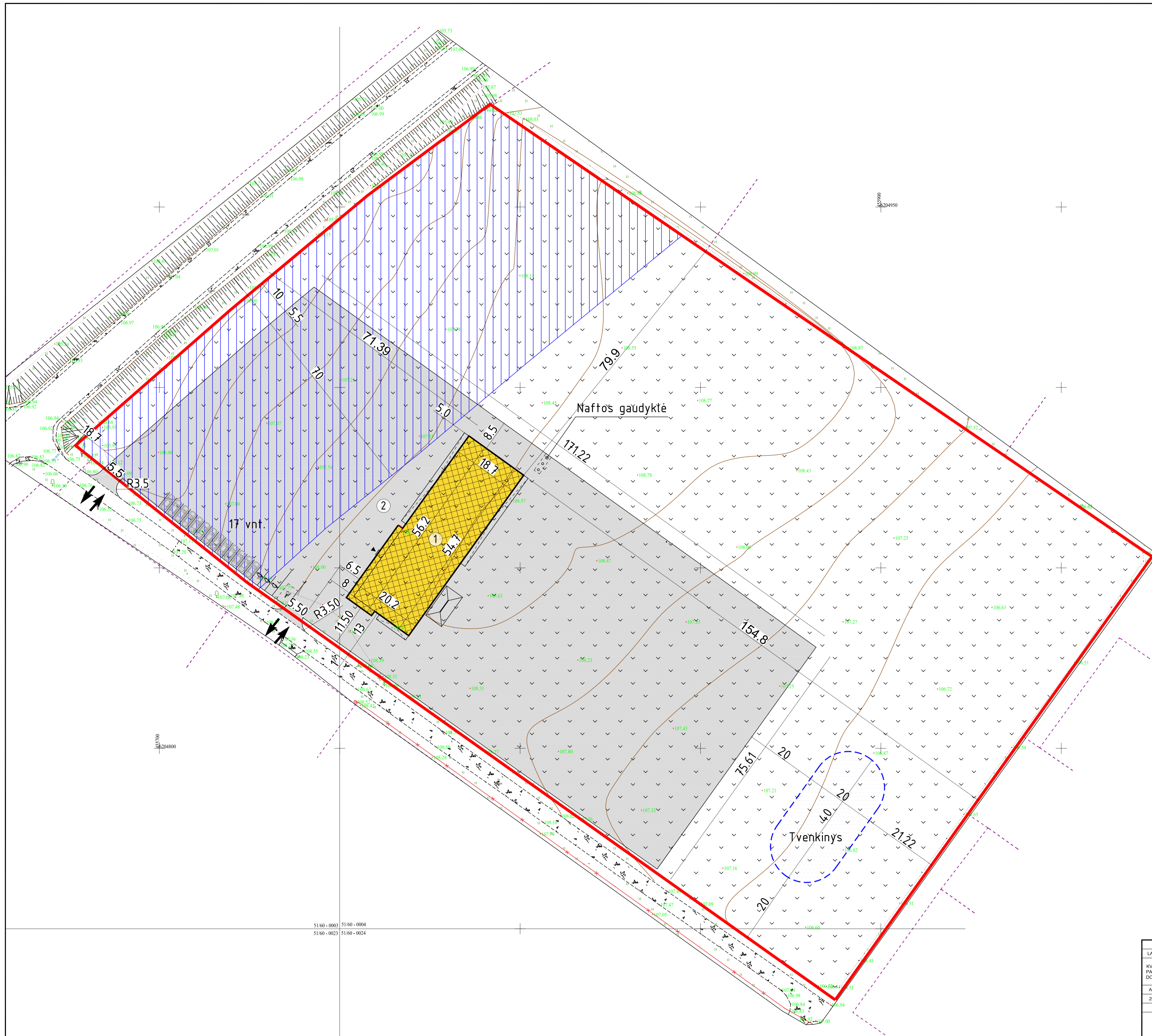

PASTATŲ EKSPLIKACIJA

- 1 Projektuojamas paslaugų paskirties pastatas
- 2 Projektuojamas inžinerinis statinys – aikštėlė

SUTARTINIAI ŽYMĖJIMAI

- Sklypo riba
- ◀ Pagrindinis įėjimas į pastatą
- ➔ Įvažiavimas į sklypą
- ➔ Išvažiavimas iš sklypo
- Projektuojama važiuojamoji danga, pėsčiųjų takai
- Magistralinio kelio A18 (Šiaulių aplinketis) apsaugos zona
- Ⓜ ŽN Automobilio "A" tipo stovėjimo vieta
- Ⓜ Elektromobilio pakrovimo vieta

INŽINERINIO STATINIO TECHNINIAI RODIKLIAI

Eil. Nr.	Pavadinimas	Grupė	Plotas
1.	Plokšti horizontalūs inžineriniai statiniai (aikštėlė)	II	12527

SKLYPO TECHNINIAI RODIKLIAI

Eil. Nr.	Pavadinimas	Mažo vnt.	Kiekis
1.	Sklypo plotas	m ²	36085
2.	Sklypo užstatymo tankumas	%	3
3.	Sklypo užstatymo intensyvumas	%	3
4.	Statiniais užimtas žemės plotas	m ²	1071
5.	Apželdintas žemės plotas	%	60
6.	Automobilių stovėjimo vietų skaičius iš viso sklype	vnt.	17
6.1.	"A" tipo ŽN	vnt.	1
6.2.	"B" tipo ŽN	vnt.	-
6.3.	Elektromobiliams	vnt.	3

S1.60-0003 S1.60-0004
S1.60-0023 S1.60-0024

LAIKA	2022	Statybos leidimui, konkursui ir statybai
DATA	LAIKOS STATUSAS, KEITIMO PRIEŽASTIS (JEI TAIKOMA)	
KVAL. PATV. DOK.NR.		UAB "MAC GROUP" Įraš. 2017-03-05 Adr.: Priešais g. 20, Kaunas Tel.: +37066988191 El. paštas: info@macgroup.eu www.macgroup.eu
A1928	PV	Rasa Paulauskaitė
26814	PDV SP	Aurelija Alaušė
Arch.		Aurelija Alaušė
STATYTOJAS IR (ARBA) UŽSAKOVAS	UAB "Maneda"	
STATINIO NR. IR PAVADINIMAS		STATINIO PROJEKTO PAVADINIMAS
SKLYPO PLANO DALIS		PASLAUGŲ PASKIRTIES PASTATO ŠIAULIŲ R. SAV., ŠIAULIŲ KAIMIŠKOJE SEN., VINKŠNĖNŲ K., SLENIO G. 2, STATYBOS PROJEKTAS
SKLYPO PLANAS; M 1:500		STATYBOS PROJEKTAS
DOKUMENTO ŽYMOJIS	MAK 01220211-01-PP-SP-B-01	
LAPAS	LAPŲ	
1	1	

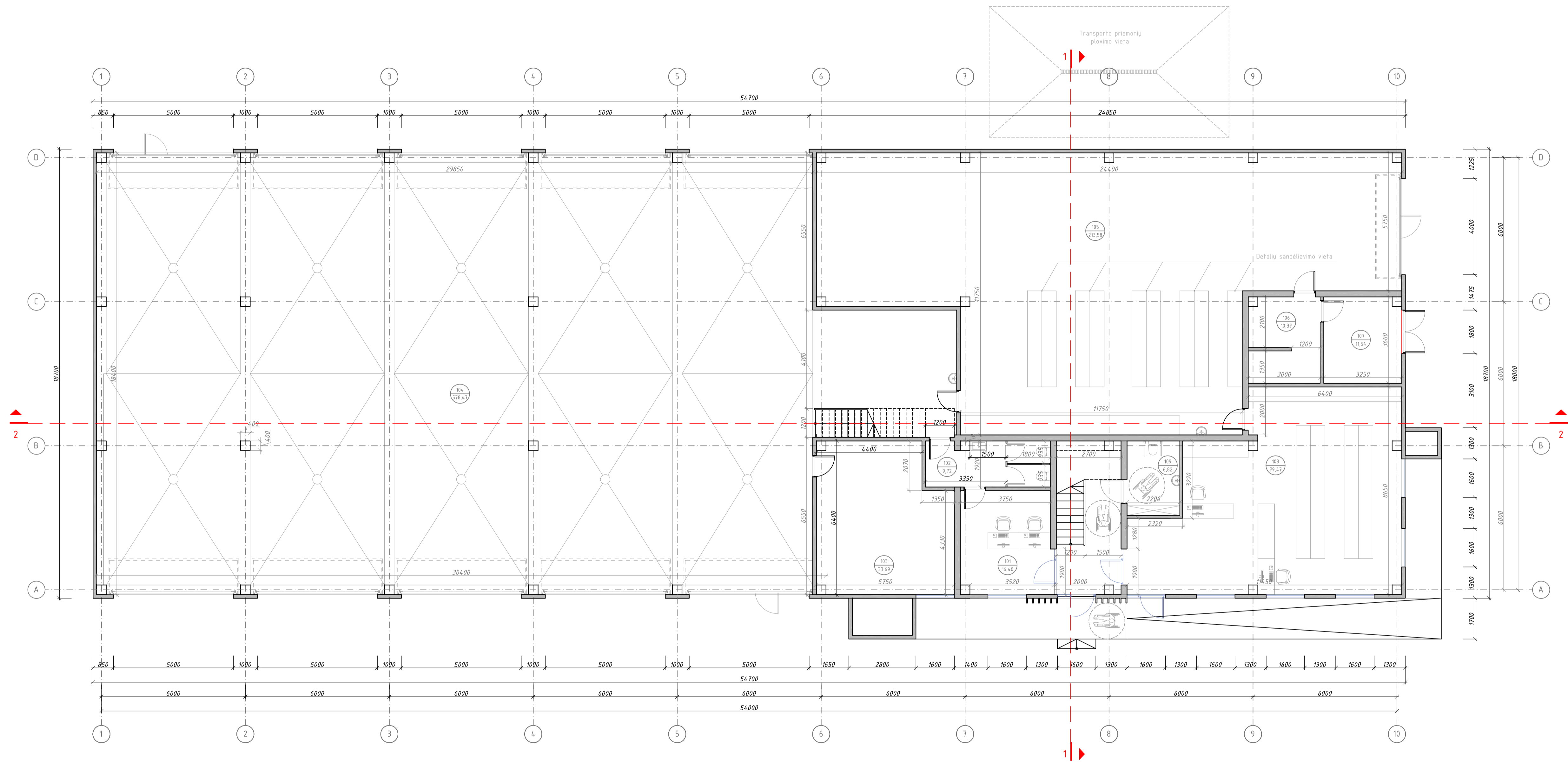

PATALPŲ EKSPLIKACIJA				0	2022	Statybos leidimui, konkursui ir statybai				
Nr.	Pavadinimas	Plotas	Nr.	Pavadinimas	Plotas	LAIKA	DATA	LAIKOS STATUSAS, KEITIMO PRIEŽASTIS (JEI TAIKOMA)		
101	Kabinetas	16,40 m ²	109	2N tualetas (A tipo)	6,82 m ²	KVAL. PATV. DOK.NR.	mac	UAB MAC GROUP Įm. Nr. 201725485 Adr.: Pervos g. 20, Kaunas Tel.: +37063988101 El. paštas: info@macgroup.eu www.macgroup.eu		
102	Sanitarinė patalpa	9,72 m ²						STATYBOS PROJEKTO PAVADINIMAS PASLAUGŲ PASKIRTIES PASTATO, SLĒNIO G. 2, VINKŠNĖNŲ K., ŠIAULIŲ KAIMŠKOJI SEN., ŠIAULIŲ R. SAV., STATYBOS PROJEKTAS		
103	Remonto patalpa	33,69 m ²				A1928	PV	Rasa Paulauskaitė		
104	Remonto patalpa	578,47 m ²					Arch.	Aurelija Alauanė		
105	Sandėlis	213,58 m ²						DOKUMENTO PAVADINIMAS ARCHITEKTŪRINĖ DALIS PIRMO AUKŠTO PLANAS M1:100		
106	Surblynė	6,14 m ²						LAPAS LAPŲ		
107	Kaštilinė	115,4 m ²						0		
108	Parduotuvė	79,47 m ²						DOKUMENTO ŽYMOJAS		
Iš viso bendras plotas						955,83 m ²	It	UAB "Maneda"	MAK 01220211-01-PP-SA -01	LAPAS LAPŲ
Iš viso prekybos paskirties patalpos						86,29 m ²			1	1

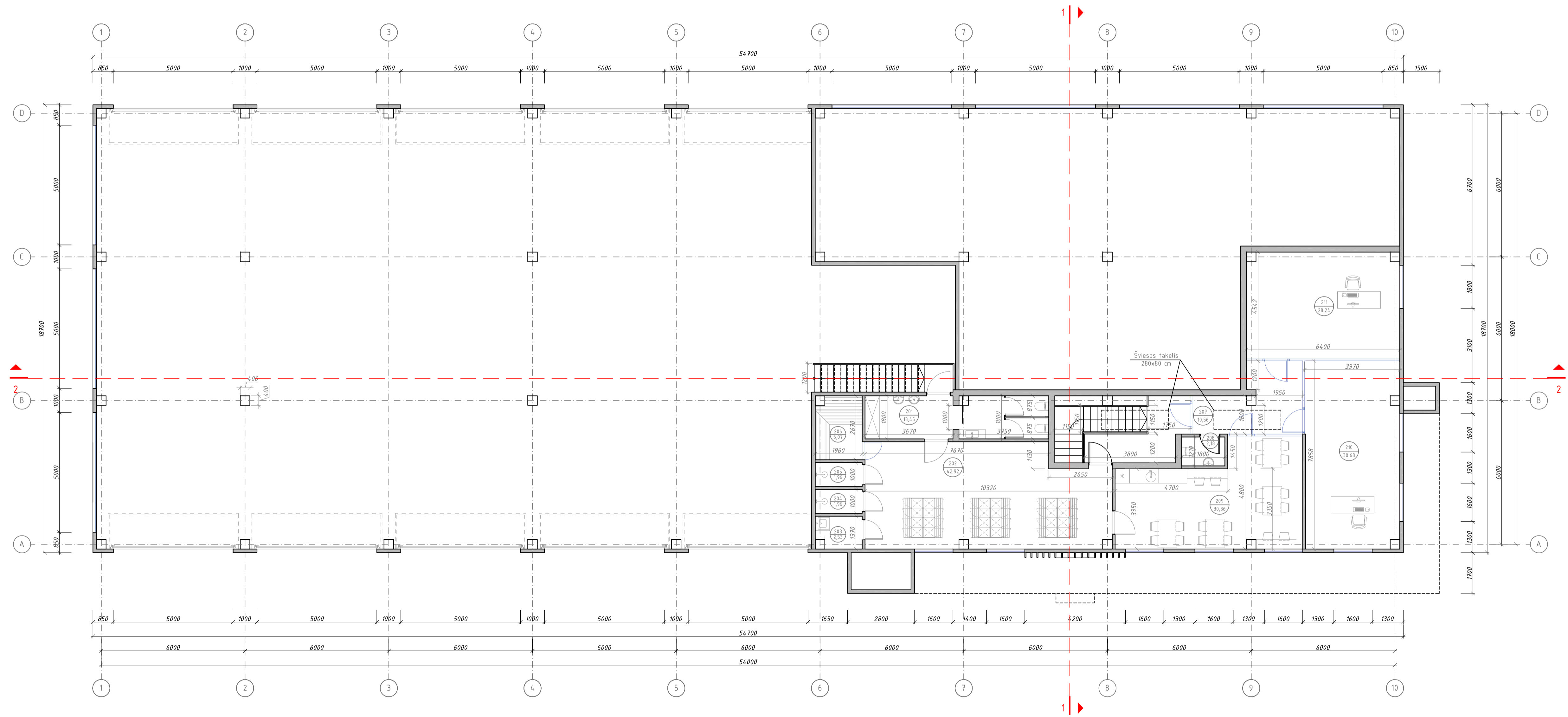

0		2022	Statybos leidimui, konkursui ir statybai																																																							
LAIKA	DATA	LAIDOS STATUSAS, KEITIMO PRIEŽASTIS (JEI TAIKOMA)																																																								
<table border="1"> <thead> <tr> <th>Nr.</th> <th>Pavadinimas</th> <th>Plotas</th> <th>Nr.</th> <th>Pavadinimas</th> <th>Plotas</th> </tr> </thead> <tbody> <tr> <td>201</td> <td>Sauninė patalpa</td> <td>13,45 m²</td> <td>209</td> <td>Vaišymo - pokio pat.</td> <td>30,36 m²</td> </tr> <tr> <td>202</td> <td>Persirengimo patalpa</td> <td>14,292 m²</td> <td>210</td> <td>Direktoriaus kabinetas</td> <td>30,68 m²</td> </tr> <tr> <td>203</td> <td>Vaišymo įveikt. pat.</td> <td>2,53 m²</td> <td>211</td> <td>Pavaduotojo kabinetas</td> <td>28,24 m²</td> </tr> <tr> <td>204</td> <td>Dužas</td> <td>1,96 m²</td> <td></td> <td></td> <td></td> </tr> <tr> <td>205</td> <td>Dužas</td> <td>1,96 m²</td> <td></td> <td></td> <td></td> </tr> <tr> <td>206</td> <td>Karšto maisto pat.</td> <td>5,07 m²</td> <td></td> <td></td> <td></td> </tr> <tr> <td>207</td> <td>Koridorius</td> <td>10,56 m²</td> <td></td> <td></td> <td></td> </tr> <tr> <td>208</td> <td>San. mazgas</td> <td>2,18 m²</td> <td></td> <td></td> <td></td> </tr> </tbody> </table>		Nr.	Pavadinimas	Plotas	Nr.	Pavadinimas	Plotas	201	Sauninė patalpa	13,45 m ²	209	Vaišymo - pokio pat.	30,36 m ²	202	Persirengimo patalpa	14,292 m ²	210	Direktoriaus kabinetas	30,68 m ²	203	Vaišymo įveikt. pat.	2,53 m ²	211	Pavaduotojo kabinetas	28,24 m ²	204	Dužas	1,96 m ²				205	Dužas	1,96 m ²				206	Karšto maisto pat.	5,07 m ²				207	Koridorius	10,56 m ²				208	San. mazgas	2,18 m ²				mac <small>UAB MAC GROUP Įraš. Nr. 301733485 Adr.: Pervosios g. 20, Kaunas Tel.: +37065988101 El. paštas: biuro@macgroup.eu www.macgroup.eu</small>	STATYBOS PROJEKTO PAVADINIMAS PASLAUGŲ PASKIRTIES PASTATO, SLĒNIO G. 2, VINKŠNĖNŲ K., ŠIAULIŲ KAIMISKOJI SEN., ŠIAULIŲ R. SAV., STATYBOS PROJEKTAS	LAIKA
Nr.	Pavadinimas	Plotas	Nr.	Pavadinimas	Plotas																																																					
201	Sauninė patalpa	13,45 m ²	209	Vaišymo - pokio pat.	30,36 m ²																																																					
202	Persirengimo patalpa	14,292 m ²	210	Direktoriaus kabinetas	30,68 m ²																																																					
203	Vaišymo įveikt. pat.	2,53 m ²	211	Pavaduotojo kabinetas	28,24 m ²																																																					
204	Dužas	1,96 m ²																																																								
205	Dužas	1,96 m ²																																																								
206	Karšto maisto pat.	5,07 m ²																																																								
207	Koridorius	10,56 m ²																																																								
208	San. mazgas	2,18 m ²																																																								
A1928	PV	Rasa Paulauskaitė	DOKUMENTO PAVADINIMAS		0																																																					
	Arch.	Aurelija Alaušė	ARCHITEKTŪRINĖ DALIS																																																							
STATYTŲŲS IR (ARBA) UŽSAKOVAS		DOKUMENTO ŽYMUJ		LAPAS LAPŲ																																																						
It	UAB "Maneda"	MAK 01220211-01-PP-SA -02		1 1																																																						
Antresolės bendras plotas		169,91 m ²																																																								
Viso pastato bendras plotas		1125,74 m ²																																																								

PJŪVIS 1-1

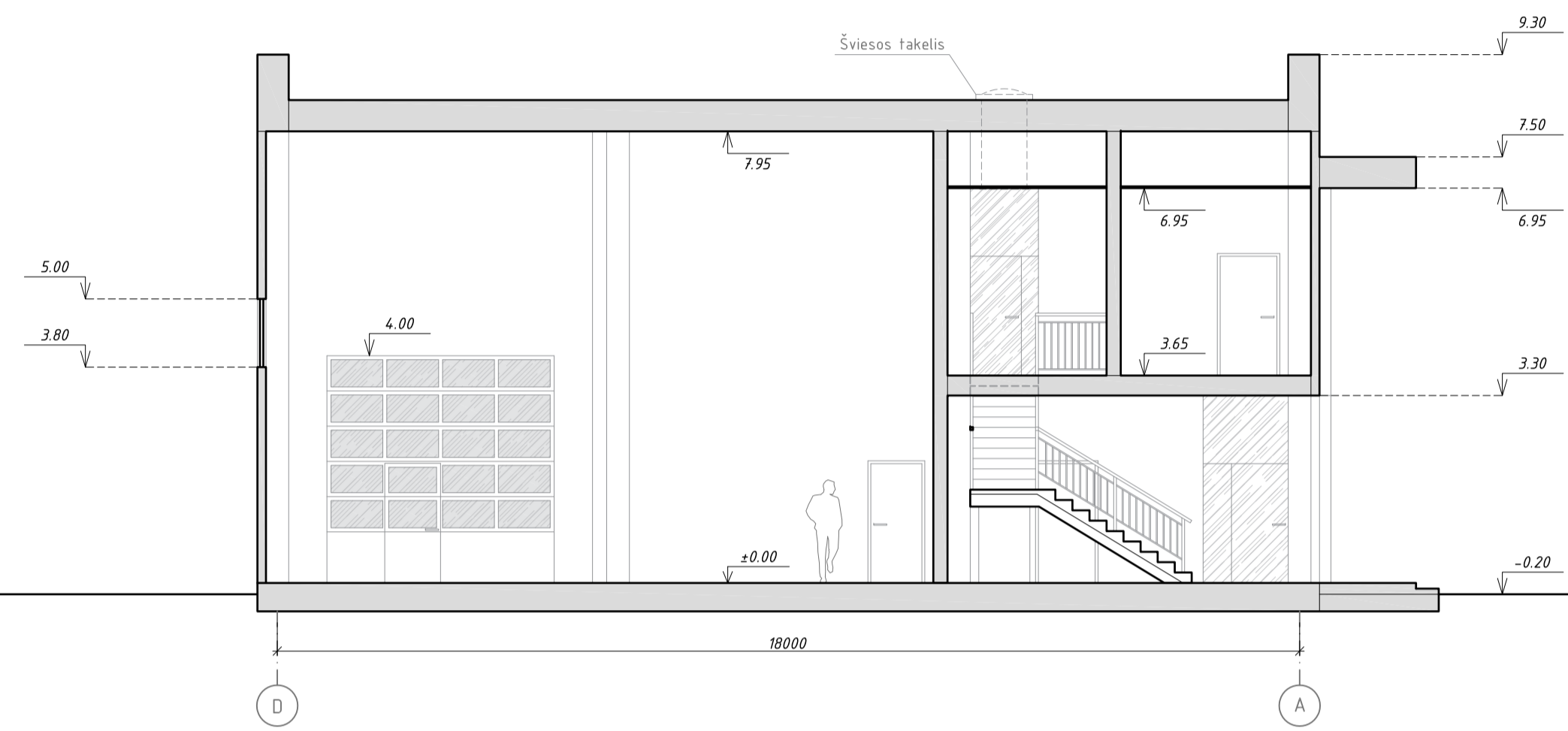

PJŪVIS 2-2

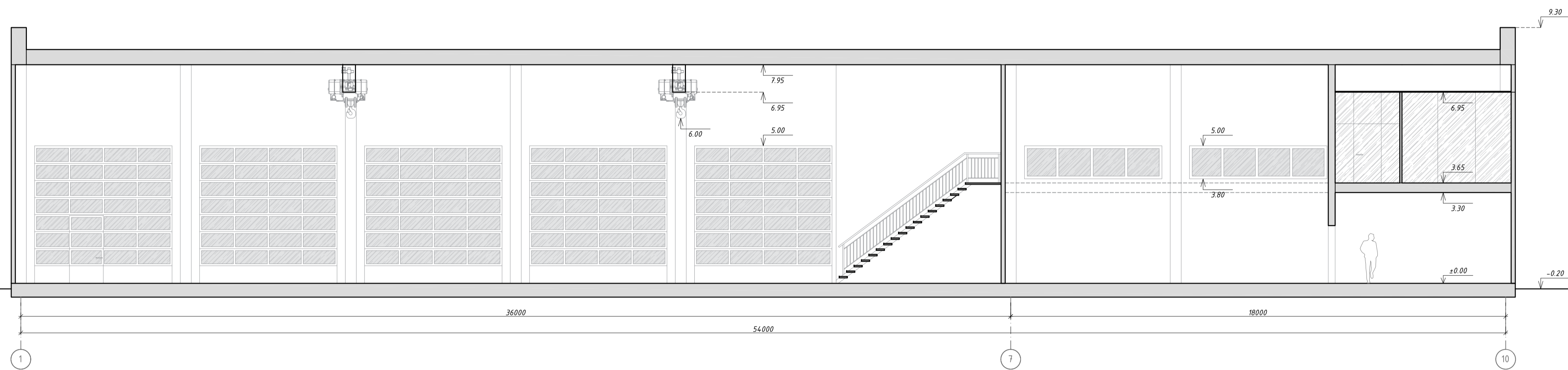

0	2022	Statybos leidimui, konkursui ir statybai	
LAIKA	DATA	LAIKOS STATUSAS, KEITIMO PRIEŽASTIS (JEI TAIKOMA)	
KVAL. PATV. DOK.NR.	mac	UAB "MAC GROUP" Įm. Nr. 201725485 Adr.: Pervosios g. 20, Klaipėda Tel.: +37064988101 El. paštas: biuro@macgroup.eu www.macgroup.eu	STATYBOS PROJEKTO PAVADINIMAS PASAULIŲ PASKIRTIES PASTATO, SLĒNIO G. 2, VINKŠNĖŲ K., ŠIAULIŲ KAIMŠKOJI SEN., ŠIAULIŲ R. SAV., STATYBOS PROJEKTAS
A1928	PV	Rasa Paulauskaitė	DOKUMENTO PAVADINIMAS ARCHITEKTŪRINĖ DALIS PJŪVIAI 1-1, 2-2 M1:100
	Arch.	Aurelija Alaušė	LAIKA 0
It	STATYTOJAS IR (ARBA) UŽSAKOVAS	UAB "Maneda"	DOKUMENTO ŽYMUJ MAK 01220211-01-PP-SA -03 LAPAS LAPŲ 1 1

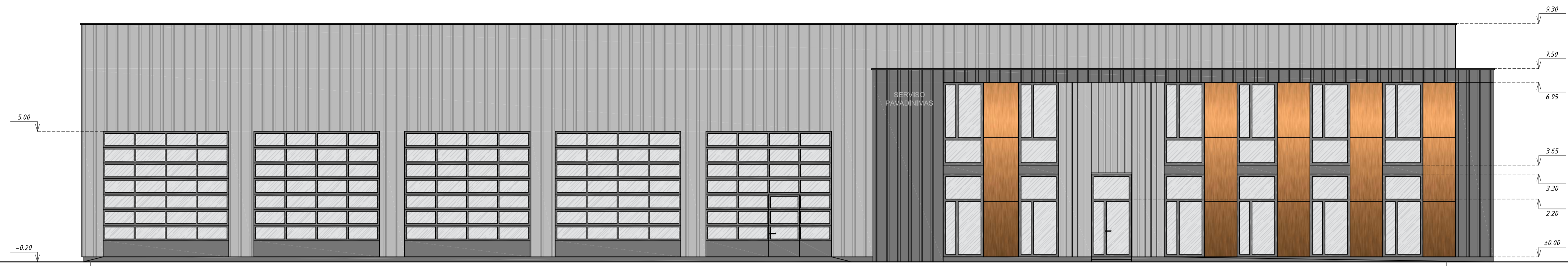

FASADAS 1-10

1

10

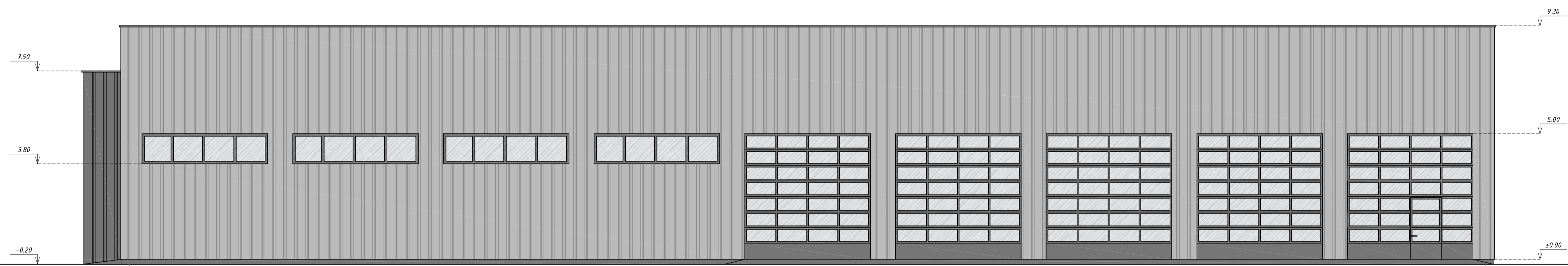

FASADAS 10-1

10

1



FASADAS A-D

A

D

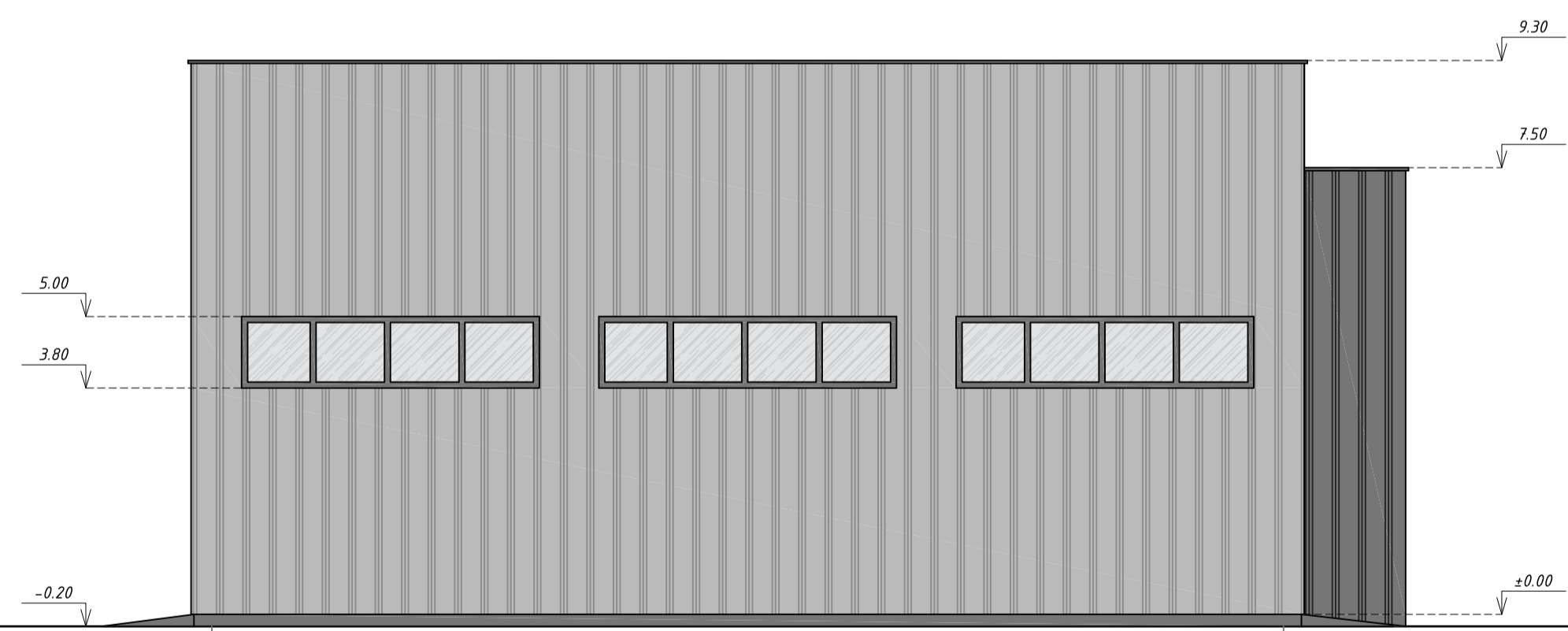

FASADAS D-A

D

A

ŽYMEJIMAS		0	2022	Statybos leidimui, konkursui ir statybai	
		LAIKA	DATA	LAIKOS STATUSAS, KEITIMO PRIEŽASTIS (JEI TAIKOMA)	
Apskardinimas, langų rėmai, vartai, cokolis (spalva tamsiai pilka)	KVAL. PATV. DOK.NR.			STATYBOS PROJEKTO PAVADINIMAS	
Daugiasluoksnė plokštė (SANDWICH) - fasadams (spalva tamsiai pilka)				PASILAUČIŲ PASKIRTIES PASTATO, SLĒNIO G. 2, VINKŠNĒŅŪ K., ŠIAULIŲ KAIMISKOJI SEN., ŠIAULIŲ R. SAV., STATYBOS PROJEKTAS	
Daugiasluoksnė plokštė (SANDWICH) - fasadams (spalva šviesiai pilka)	A1928	PV	Rasa Paulauskaitė	DOKUMENTO PAVADINIMAS	
Aluminio kompozito plokštės - fasadams (spalva vario)		Arch.	Aurelija Alauinė	ARCHITEKTŪRINĖ DALIS	
				FASADAI 1-10, 10-1, A-D, D-A M1:100	
				LAIKA	
				0	
				LAPAS LAPŲ	
				1 1	
				DOKUMENTO ŽYMUJ	
				MAK 01220211-01-PP-SA -04	
				STATYTOJAS IR (ARBA) UŽSAKOVAS	
				UAB "Maneda"	



0	2022	Statybos leidimui, konkursui ir statybai	
LAIDA	DATA	LAIDOS STATUSAS, KEITIMO PRIEŽASTIS (JEI TAIKOMA)	
KVAL. PATV. DOK.NR.	 UAB MAC GROUP Įm. k.: 201725485 Adr.: Pervosios g. 20, Klaipėda Tel.: +37065981519 El. paštas: biuro@macgroup.eu www.macgroup.eu		STATINIO PROJEKTO PAVADINIMAS PASLAUGŲ PASKIRTIES PASTATO, SLĖNIO G. 2, VINKŠNĖNŲ K., ŠIAULIŲ KAIMIŠKOJI SEN., ŠIAULIŲ R. SAV., STATYBOS PROJEKTAS
A1928	PV	Rasa Paulauskaitė	DOKUMENTO PAVADINIMAS
	Arch.	Aurelija Alaušė	ARCHITEKTŪRINĖ DALIS VIZUALIZACIJA
			LAIDA
			0
			LAPAS LAPŲ
It	STATYTUOJAS IR (ARBA) UŽSAKOVAS	UAB "Maneda"	DOKUMENTO ŽYMŲJ MAK 01220211-01-PP-SA -05
			1 1