

PASLAUGŲ PASKIRTIES PASTATO - GROŽIO SALONO (SU GYVENAMOSIOMIS PATALPOMIS) M. VALANČIAUS G. 27, ŠIAULIUOSE, STATYBOS PROJEKTAS

STATINIO (-Ų) KATEGORIJA: neypatingasis

STATINIO (-Ų) PASKIRTIS: 7.4. paslaugų paskirties pastatai - grožio salonas

STATINIO (-Ų) RŪŠIS: naujo statinio statyba

STADIJA: projektiniai pasiūlymai

DALIS (-YS): architektūrinė ir sklypo planas

LAIDA: 0

TVIRTINU. STATYTOJAS:

D. O., 2022 m. gegužės 26 d.

(vardas, pavardė, data, parašas)

PROJEKTO VADOVAS:

S. Janušauskienė, A 998, 2022 m. gegužės 26 d.

(vardas, pavardė, atestato nr., data, parašas)

20.22-05-18

PASLAUGŲ PASKIRTIES PASTATO - GROŽIO SALONO (SU GYVENAMOSIOMIS PATALPOMIS) M.
VALANČIAUS G. 27, ŠIAULIUOSE, STATYBOS PROJEKTAS

PROJEKTINIŲ PASIŪLYMŲ RENGIMO UŽDUOTIS

1. Informacija apie sumanytą projektuoti statinį:

1.1. projekto pavadinimas:

Paslaugų paskirties pastato - grožio salono (su gyvenamosiomis patalpomis) M. Valančiaus g. 27, Šiauliuose, statybos projektas;

1.2. statybos vieta: M. Valančiaus g. 27, Šiauliai

1.3. statybos rūšis: naujo statinio statyba;

1.4. statinio kategorija: neypatingas statinys;

1.5. statinio pagrindinė naudojimo paskirtis: negyvenamieji pastatai, paslaugų paskirties pastatai (P.2.4).

2. Žemės sklypo ir statinio (techniniai ir paskirties) rodikliai:

2.1. žemės sklypo plotas: 0.0601 ha (kadastro Nr. 2901/0007:458)

2.2. sklypo užstatymo tankis: 28 %

2.3. sklypo užstatymo intensyvumas: 0.39

2.4. pastato bendras plotas: 234.23 m²

2.5. pastato naudingas plotas: 234.23 m²

2.6. pastato tūris: 1411 m³

2.7. pastato aukštų skaičius: 2 aukštų

2.8. pastato aukštis: iki 8.5 m

2.9. pastato energetinio naudingumo klasė: A++

3. Projektinių pasiūlymų paskirtis:

3.1. visuomenės informavimui apie statinio projektavimą (pagal STR 1.04.04:2017 „Statinio projektavimas, projekto ekspertizė“ ir Teritorijų planavimo įstatymo 20 straipsnio nuostatas).

4. Projektinių pasiūlymų sudėtis:

4.1. aiškinamasis raštas;

4.2. grafinė dalis:

4.2.1. žemės sklypo su gretima urbanistine aplinka planas,

4.2.2. pastato planų schemos,

4.2.3. pastato charakteringo pjūvio schema,

4.2.4. pastato fasadai;

4.3. projektinių pasiūlymų vaizdinė informacija (statinio su gretima urbanistine aplinka vizualizacija).

5. Projektinių pasiūlymų vaizdinė informacija:

5.1. esamo statinio su gretima urbanistine aplinka vaizdas (1 lapas);

6. Statytojo pateikiami dokumentai:

6.1. žemės sklypo dokumentų kopijos:

6.1.1. NT registro išrašas (3 lapai);

6.1.2. sklypo kadastrinių matavimų planas (2 lapai);

6.2. topografinė nuotrauka.

7. Kiti duomenys:

7.1. statytojui pateikiamų projektinių pasiūlymų kopijos:

7.1.1. projektinių pasiūlymų byla (1 vnt.)

7.1.2. kompiuterinių laikmenų su įrašyta projektinių pasiūlymų kopija (1 vnt.)

Projekto vadovas:

Sigita Janušauskienė

Statytojas:

D. [redacted] O. [redacted]



**ŠIAULIŲ MIESTO SAVIVALDYBĖS ADMINISTRACIJOS
ARCHITEKTŪROS, URBANISTIKOS IR PAVELDOSAUGOS SKYRIUS**

Savivaldybės biudžetinė įstaiga, Vasario 16-osios g. 62, 76295 Šiauliai,
tel. (8 41) 59 62 41, faks. (8 41) 52 40 01, el. p. aus@siauliai.lt.
Duomenys kaupiami ir saugomi Juridinių asmenų registre, kodas 188771865

Sigitos Janušauskienės įmonei
Projektų vadovei Sigitai Janušauskienei
Mob. tel. 8-614-20783
sigita@monoarka.lt

2022-05-18

Į 2022-05-17 prašymą

RAŠTAS

Registruotas dokumentas: **G – 4046 (2022-05-17).**
**DĖL STATYTOJO PARENGTOS PROJEKTINIŲ PASIŪLYMŲ RENGIMO UŽDUOTIES
M. VALANČIAUS G. 27, ŠIAULIUOSE TVIRTINIMO**

Tvirtinama:

**Paslaugų paskirties pastato – grožio salono (su gyvenamosiomis patalpomis) M. Valančiaus g. 27,
Šiauliuose, statybos projekto, projektinių pasiūlymų rengimo užduotis.**

Šiaulių miesto savivaldybės administracijos
Architektūros, urbanistikos ir paveldosaugos skyriaus
Vyriausiasis specialistas
Architektas [redacted]
Tel. [redacted]
El. p. [redacted]

[redacted]

PASLAUGŲ PASKIRTIES PASTATO - GROŽIO SALONO (SU GYVENAMOSIOMIS
PATALPOMIS)
M. VALANČIAUS G. 27, ŠIAULIUOSE, STATYBOS PROJEKTAS

PROJEKTINIŲ PASIŪLYMŲ AIŠKINAMASIS RAŠTAS

1. Informacija apie sumanytą projektuoti statinį:

1.1. projekto pavadinimas:

Paslaugų paskirties pastato - grožio salono (su gyvenamosiomis patalpomis) M. Valančiaus g. 27, Šiauliuose, statybos projektas;

1.2. statybos vieta: M. Valančiaus g. 27, Šiauliai

1.3. statybos rūšis: naujo statinio statyba;

1.4. statinio kategorija: neypatingas statinys;

1.5. statinio pagrindinė naudojimo paskirtis: negyvenamieji pastatai, paslaugų paskirties pastatai (P.2.4).

2. Žemės sklypo ir statinio (techniniai ir paskirties) rodikliai:

2.1. **žemės sklypo plotas:** 0.0601 ha (kadastro Nr. 2901/0007:458)

2.2. **sklypo užstatymo tankis:** 28 %

2.3. **sklypo užstatymo intensyvumas:** 0.39

2.4. **pastato bendras plotas:** 234.23 m²

2.5. **pastato naudingas plotas:** 234.23 m²

2.6. **pastato tūris:** 1411 m³

2.7. **pastato aukštų skaičius:** 2 aukštų

2.8. **pastato aukštis:** iki 8.5 m

2.9. **pastato energetinio naudingumo klasė:** A++

3. Projektinių pasiūlymų paskirtis:

3.1. visuomenės informavimui apie statinio projektavimą (pagal STR 1.04.04:2017 „Statinio projektavimas, projekto ekspertizė“ ir Teritorijų planavimo įstatymo 20 straipsnio nuostatas).

4. Bendrieji duomenys

Statytojo užsakymu, vadovaujantis projektinių pasiūlymo rengimo užduotimi, Sigitos Janušauskienės įmonės architektė Sigita Janušauskienė ir architektas Arnas Janušauskas parengė Paslaugų paskirties pastato - grožio salono (su gyvenamosiomis patalpomis) M. Valančiaus g. 27, Šiauliuose, statybos projekto architektūrinius pasiūlymus.

Žemės sklypas yra Šiaulių mieste, M. Valančiaus g. 27, sklypo kadastrinis numeris 2901/0007:458 Šiaulių m. k. v.. Sklypo plotas 601 m². Sklypo paskirtis - kita, būdas - komercinės paskirties objektų statybos teritorijos. Sklypas yra šalia miesto centrinės dalies, už Šiaulių miesto centrinio turgaus, V. Valančiaus gatvės atkarpoje tarp Vilniaus gatvės ir Aušros alėjos. Sklypas iš dviejų pusių ribojasi su teritorijomis, kuriose yra daugiabučiai gyvenamieji namai (sklypai neįregistruoti), iš galo ribojasi su vaikų darželio pastato sklypu, priešais sklypą, tarp M. Valančiaus gatvės ir centrinio turgaus teritorijos yra prekybos centrų "IKI" ir "Norfa" pastatų sklypai.

Sklype M. Valančiaus g. 27, kuriame projektuojamas paslaugų paskirties pastatas, statinių nėra.

Teritorijų planavimo dokumentai

Sklypas yra teritorijoje, kuriai pagal Šiaulių miesto bendrojo plano koregavimo sprendinius nustatyta uGd-1 funkcinė zona - gyvenamosios didelio užstatymo intensyvumo teritorijos. Reglamentai: UI - 2, aukštingumas - 5 /20m* (9 /30m)*.

Sklypui M. Valančiaus g. 27 galioja "Gražinamo žemės sklypo tarp Vilniaus g. Nr. 224 ir M. Valančiaus g. Nr. 29 formavimo Šiaulių mieste detalusis planas", patvirtintas 2001-03-15 Šiaulių miesto Tarybos sprendimu Nr. 175. Detaliajame plane nenumatytas teritorijos vystymas (nenustatytas teritorijos tvarkymo ir naudojimo režimas). Remiantis Lietuvos Respublikos Teritorijų planavimo įstatymo Nr. I-1120 2, 3, 6, 7, 11, 13, 14, 15, 16, 17, 18, 20, 23, 25, 26, 27, 28, 30, 31, 33, 35, 37, 39, 47 ir 49 straipsnių pakeitimo įstatymo, patvirtinto 2021 m. sausio 12 d. Nr. XIV-158, 26 straipsnio 9. punktu, detalųjį planą galima prilyginti žemės valdos projektui. Todėl, pagal STR

1.04.04:2017„Statinio projektavimas, projekto ekspertizė“ ir Teritorijų planavimo įstatymo 20 straipsnio nuostatas, parengti Paslaugų paskirties pastato - grožio salono (su gyvenamosiomis patalpomis) M. Valančiaus g. 27, Šiauliuose, statybos projekto projektiniai pasiūlymai.

5. Projektiniai sprendimai

Projektu numatoma statyti naują paslaugų paskirties pastatą - grožio saloną (pirmame aukšte) su gyvenamosiomis patalpomis (antrame aukšte). Grožio salone projektuojamos keturios darbo vietos kirpykloje ir galimos 2-3 darbo vietos atskiruose kabinetuose. Gyvenamosiose patalpose antrame aukšte projektuojami du butai.

Sklypo planas ir architektūra. Projektuojamas paslaugų paskirties pastatas - grožio salonas, kuriame numatoma teikti kirpyklos bei kitas grožio salono paslaugas. Antrame aukšte projektuojami du butai. Privažiavimas prie projektuojamo pastato iš M. Valančiaus gatvės (D2 gatvės kategorija). Pastatas projektuojamas sklypo viduryje, priekinėje sklypo dalyje prie gatvės projektuojama kiemo aikštelė su automobilių parkavimo vietomis. Sklype priešais pastatą numatomos 5 automobilių stovėjimo vietos ir viena vieta, skirta žmonėms su negalia (A tipo). Į grožio salono patalpas patenkama iš gatvės pusės, per įėjimą pastato priekiniame fasade. Į antrame aukšte suprojektuotas gyvenamąsias patalpas - butus, patenkama atskiru įėjimu - per duris pastato šoniniame fasade patenkama į laiptinę.

Pastato architektūra masteliu ir tūriu artima gretimam užstatymui, pastatas dviejų aukštų, pastato stogas sutapdintas. Priekinis pastato fasadas su įėjimu į negyvenamąsias patalpas vitrinine dalimi orientuotas į M. Valančiaus gatvę. Pastato apdailos medžiagos –dekoratyvinis tinkas pirmame aukšte, horizontalaus ir vertikalios rašto klinkerio plytelės antrame aukšte, ties antro aukšto langų apatine dalimi pluoštinio cemento plokštės, medinio ažūro elementai langų angose. Langų palangėse projektuojami integruoti į fasadą vazonai, kuriuose augs vijokliniai augalai. Augalų stiebai prie fasado tvirtinami įtemptais vertikaliais trosais.

Per priekiniame fasade vitrinoje įrengtą įėjimą, patenkama į klientų aptarnavimo patalpą su kirpėjų darbo vietomis bei laukiamuoju. Iš pagrindinės patalpos patenkama į kabinetus, san. mazgą ir darbuotojų patalpą. Per įėjimą šoniniame pastato fasade patenkama į laiptinę, vedančią į antrame aukšte suprojektuotas gyvenamąsias patalpas - du butus (dviejų ir keturių kambarių).

Pastato konstrukcijos: pamatai – gręžtiniai poliniai su rostverku, sienų konstrukcija – silikatiniai blokeliai apšiltinti polistireniniu putplasčiu ir priešgaisrinės užtvartos dalyje mineraline vata. Stogas – sutapdintas, apšiltintas mineraline vata ir polistireniniu putplasčiu. Perdangos - g/b plokštės su g/b monolito intarpais. Grindys – g/b, apšiltintos polistireniniu putplasčiu.

Pastato inžinerinis aprūpinimas: elektros tiekimas iš esamų elektros tinklų, vandens tiekimas iš centralizuotų vandentiekio tinklų, nuotekų surinkimas į centralizuotus nuotekų tinklus. Lietaus nuotekos nuo stogo surenkamos ir išleidžiamos į centralizuotus lietaus nuotekų tinklus, nuo sklypo lietaus nuotekos planiravimo pagalba išleidžiamos link gatvės, nepažeidžiant trečiųjų asmenų interesų. Pastato šildymo būdas ir karšto vandens ruošimas – oras – vanduo sistema. Pastato vėdinimas – mechaninis su rekuperatoriumi.

Pastato prieinamumas - paslaugų paskirties pastato dalis – grožio salonas ir sklypas pritaikomas žmonėms su negalia pagal galiojančius reikalavimus.

Gaisriniai reikalavimai - pastatas projektuojamas pagal reikalavimus, kad kilus gaisrui:

- statinio laikančios konstrukcijos tam tikrą laiką išlaikytų apkrovas;
- būtų ribojamas ugnies bei dūmų plitimas statinyje;
- būtų ribojamas gaisro plitimas į gretimus statinius;
- žmonės galėtų saugiai išeiti iš statinio ar būtų galima juos gelbėti kitomis priemonėmis;
- ugniagesiai galėtų saugiai dirbti.

Higiena, aplinkos apsauga. Pastatas projektuojamas taip, kad būtų užtikrintos tinkamos statinyje esančių žmonių higienos, darbo bei gyvenimo sąlygos, nekiltų grėsmė žmonių sveikatai. Statinio konstrukcijoms ir apdailai nenaudojamos žmogaus sveikatai kenksmingos medžiagos.

Pastate numatoma netarši ūkinė veikla - grožio salono paslaugos. Vykdoma veikla numatoma statinio viduje, statinio konstrukcijos užtikrina aplinkos apsaugą nuo triukšmo, išlaikomi didesni nei norminiai atstumai nuo automobilių parkavimo vietų iki gyvenamosios aplinkos.

Atliekos, susidariusias ūkinės veiklos metu, surenkamos ir išvežamos pagal sutartis su atliekas tvarkančia įmone. Statybinės atliekos tvarkomos pagal galiojančius reikalavimus.

Statybos metu naudojamos priemonės dulketumui sumažinti (drėkinimas, dulkių surinktuvai ir pan.). Statybos metu išsaugomas humusingas dirvožemis, sklypo plane numatytuose vietose įrengiami žali plotai bei nauji želdiniai.

Architektė

Sigita Janušauskienė

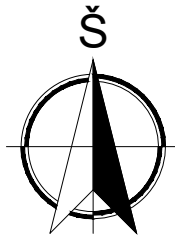

SITUACIJOS SCHEMA

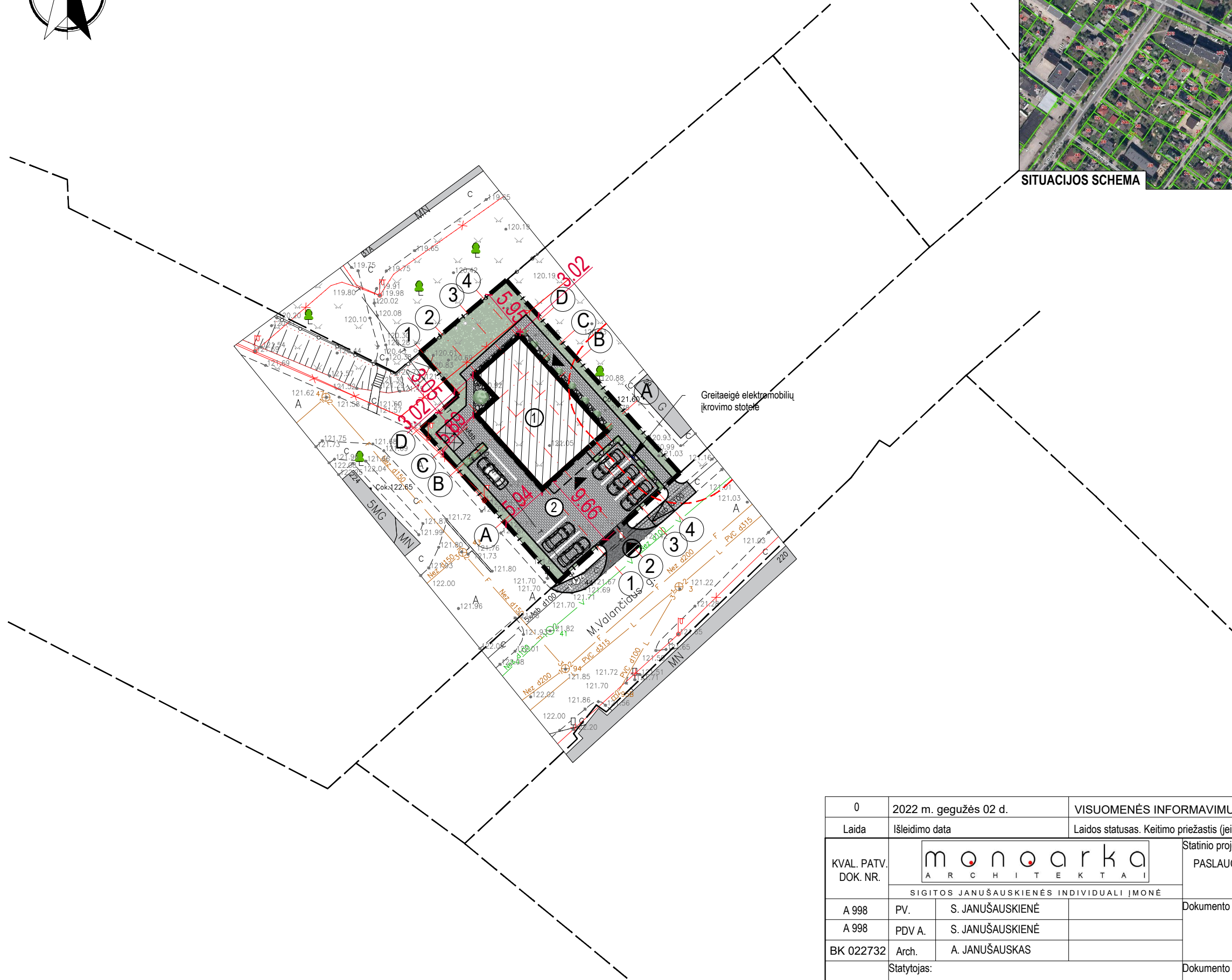

STATINIŲ EKSPLIKACIJA:	
ŽYM.	PAVADINIMAS
①	PROJ. GROŽIO SALONAS SU GYV. PATALPOMIS
②	PROJ. AIKŠTELĖ (II gr. nesudėtingasis statinys)

ŽYM.	PAVADINIMAS
— — — — —	PROJEKTUOJAMO PASTATO SKLYPO RIBA
— — — — —	APLINKINIŲ SKLYPŲ RIBOS
- - - - -	IŠSIKIŠANČIŲ KONSTRUKCIJŲ KONTŪRAS
▨	PROJEKTUOJAMI PASTATAI
■	ESAMAS UŽSTATYMAS
⬇	ĮVAŽIAVIMAS SKLYPA
▼	PAGRINDINIAI ĮĖJIMAI PASTATUS
■	ŽALI PLOTAI
▨	PROJ. SUSTIPRINTA BETONINIŲ TRINKELIŲ DANGA
▨	PROJ. DRENUOJANTI NUOGRINDA
▨	PROJ. ASFALTO DANGA
▨	PROJ. BETONINIŲ 30X30cm PLYTELIŲ DANGA
⊠	VIETA ŠIUKŠLIŲ KONTEINERIAM
⊠	AUTOMOBILIŲ STOVĖJIMO VIETA
●	SODINAMI KRŪMAI

0	2022 m. gegužės 02 d.	VISUOMENĖS INFORMAVIMUI
Laida	Išleidimo data	Laidos statusas. Keitimo priežastis (jei taikoma)
KVAL. PATV. DOK. NR.		
	SIGITOS JANUŠAUSKIENĖS INDIVIDUALI ĮMONĖ	
A 998	PV.	S. JANUŠAUSKIENĖ
A 998	PDV A.	S. JANUŠAUSKIENĖ
BK 022732	Arch.	A. JANUŠAUSKAS
LT	Statytojas:	D. O.
		Statinio projekto pavadinimas: PASLAUGŲ PASKIRTIES PASTATO - GROŽIO SALONO (SU GYV. PATALPOMIS) VALANČIAUS G. 27, ŠIAULIUOSE, STATYBOS PROJEKTAS
		Dokumento pavadinimas: SKLYPO SUTVARKYMO PLANAS M1:500
		Dokumento žymuo:
		21-38-PP- SP-B01
		Lapas Lapų
		1 1

PATALPŲ EKSPLIKACIJA

Nr.	Patalpa	Plotas
101	Kirpykla	61.52
102	Kabinetas	10.41
103	Kabinetas	13.61
104	Darbuotojų persirengimo patalpa su virtuvėle	6.31
105	Valymo reikmenų patalpa	1.93
106	Koridorius	3.82
107	B tipo WC	4.85
108	Kabinetas	6.86
109	Kabinetas	8.72
110	Inžinerinė spinta	1.98
Bendras aukšto plotas		120.01 m²
Bendras plotas		234.23 m²

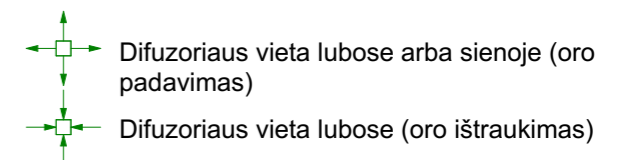
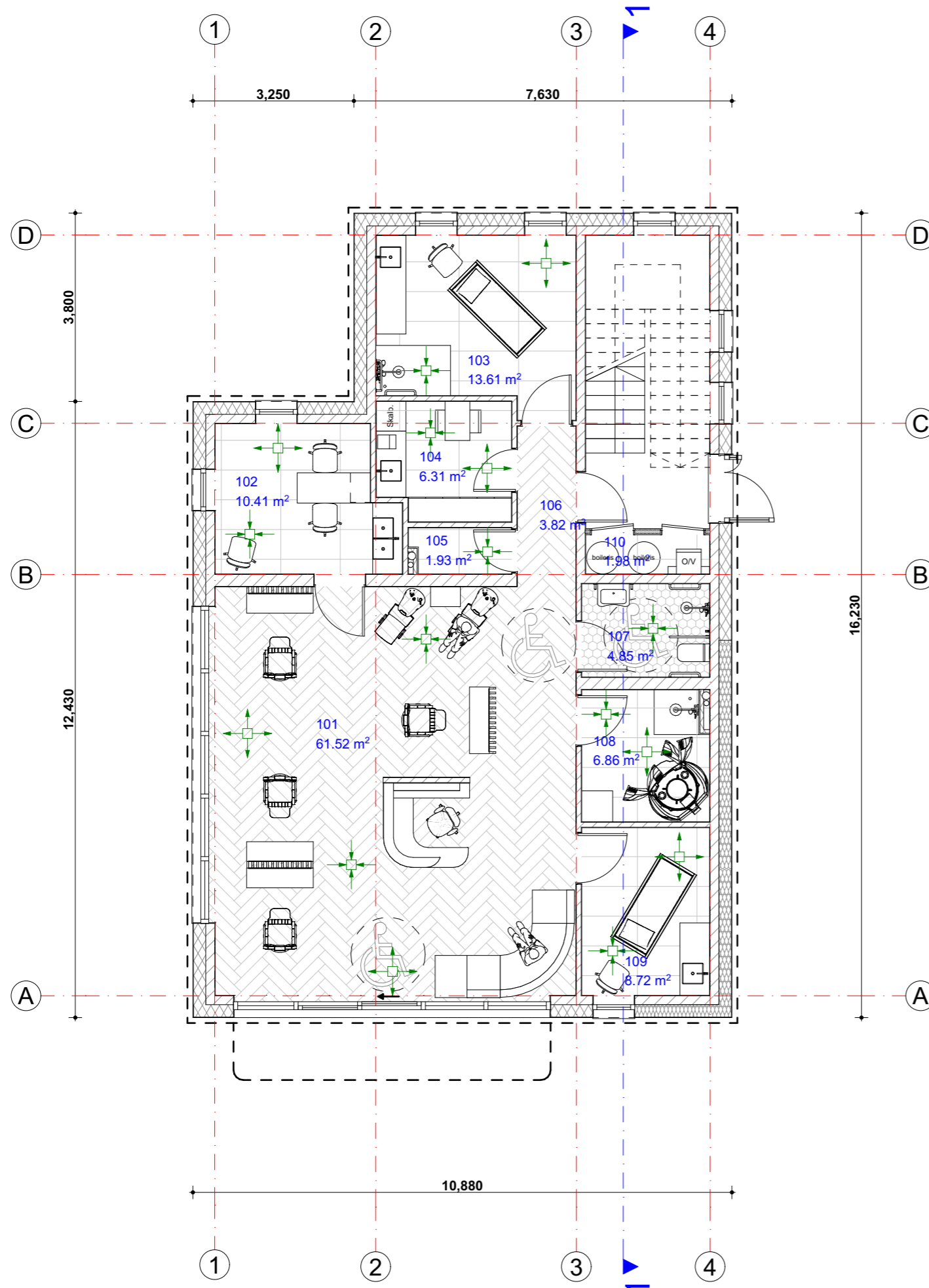

0	2022 m. gegužės 02 d.	VISUOMENĖS INFORMAVIMUI
Laida	Išleidimo data	Laidos statusas. Keitimo priežastis (jei taikoma)
KVAL. PATV. DOK. NR.	monoarka ARCHITEKTAI SIGITOS JANUŠAUSKIENĖS INDIVIDUALI ĮMONĖ	Statinio projekto pavadinimas: PASLAUGŲ PASKIRTIES PASTATO - GROŽIO SALONO (SU GYV. PATALPOMIS) VALANČIAUS G. 27, ŠIAULIUOSE, STATYBOS PROJEKTAS
A 998	PV.	S. JANUŠAUSKIENĖ
A 998	PDV A.	S. JANUŠAUSKIENĖ
BK 022732	Arch.	A. JANUŠAUSKAS
LT	Statytojas: D. O.	Dokumento pavadinimas: Pirmo a. planas su baldais M1:100
		Dokumento žymuo: 21-38-PP-SA-B02
		Lapas Lapų 1 1

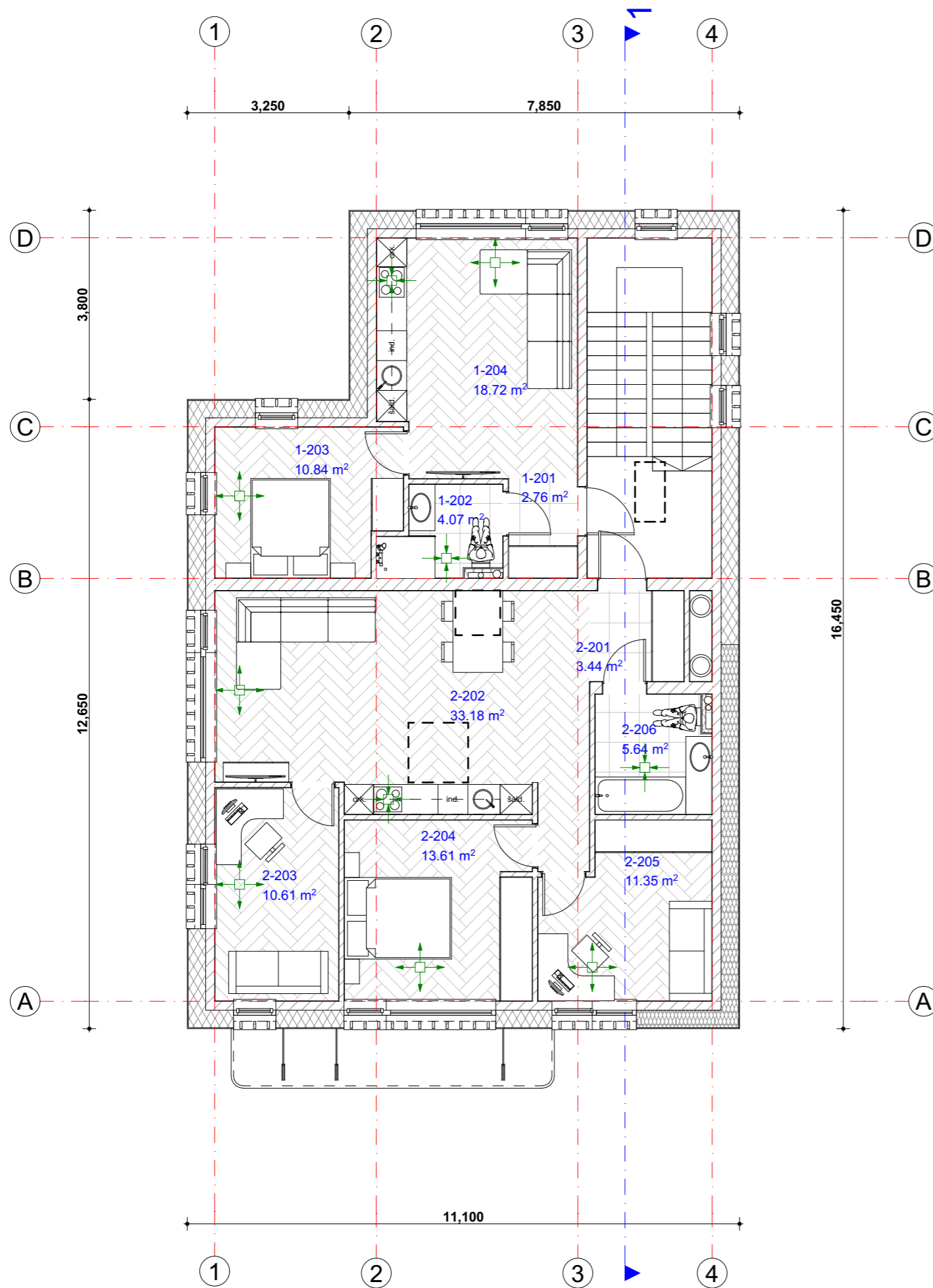

1 BUTO PATALPŲ EKSPLIKACIJA

Nr.	Patalpa	Plotas
1-201	Holas	2.76
1-202	Dušas su WC	4.07
1-203	Miegamasis	10.84
1-204	Svetainė su virtuve	18.72
		36.39 m ²

2 BUTO PATALPŲ EKSPLIKACIJA

Nr.	Patalpa	Plotas
2-201	Holas	3.44
2-202	Svetainė su virtuve	33.18
2-203	Darbo kambarys	10.61
2-204	Miegamasis	13.61
2-205	Miegamasis	11.35
2-206	WC su vonia	5.64
		77.83 m ²
	Bendras aukšto plotas	114.22 m ²
	Bendras plotas	234.23 m ²

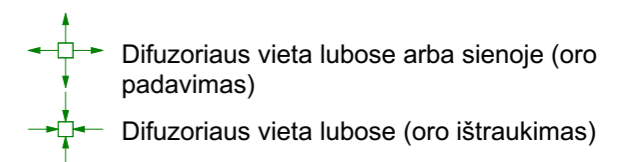



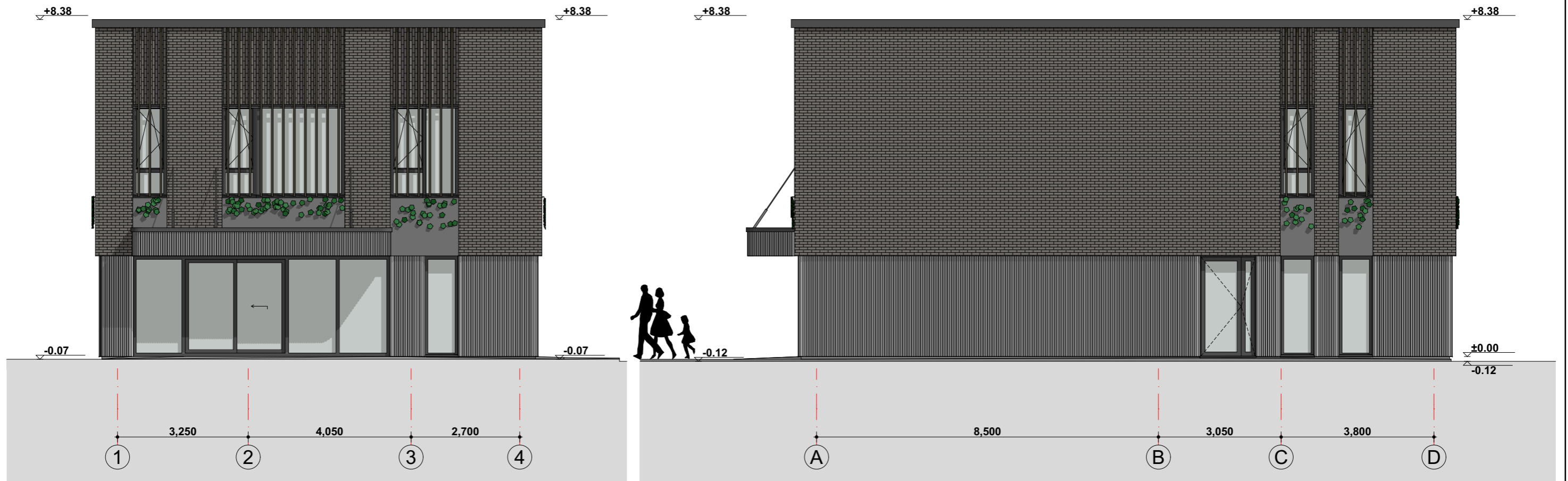

0	2022 m. gegužės 02 d.	VISUOMENĖS INFORMAVIMUI
Laida	Išleidimo data	Laidos statusas. Keitimo priežastis (jei taikoma)
KVAL. PATV. DOK. NR.		Statinio projekto pavadinimas: PASLAUGŲ PASKIRTIES PASTATO - GROŽIO SALONO (SU GYV. PATALPOMIS) VALANČIAUS G. 27, ŠIAULIUOSE, STATYBOS PROJEKTAS
A 998	PV.	S. JANUŠAUSKIENĖ
A 998	PDV A.	S. JANUŠAUSKIENĖ
BK 022732	Arch.	A. JANUŠAUSKAS
LT	Statytojas: D. O.	Dokumento pavadinimas: Antro a. planas su baldais M1:100 Dokumento žymuo: 21-38-PP-SA-B03
		Lapas Lapų
		1 1

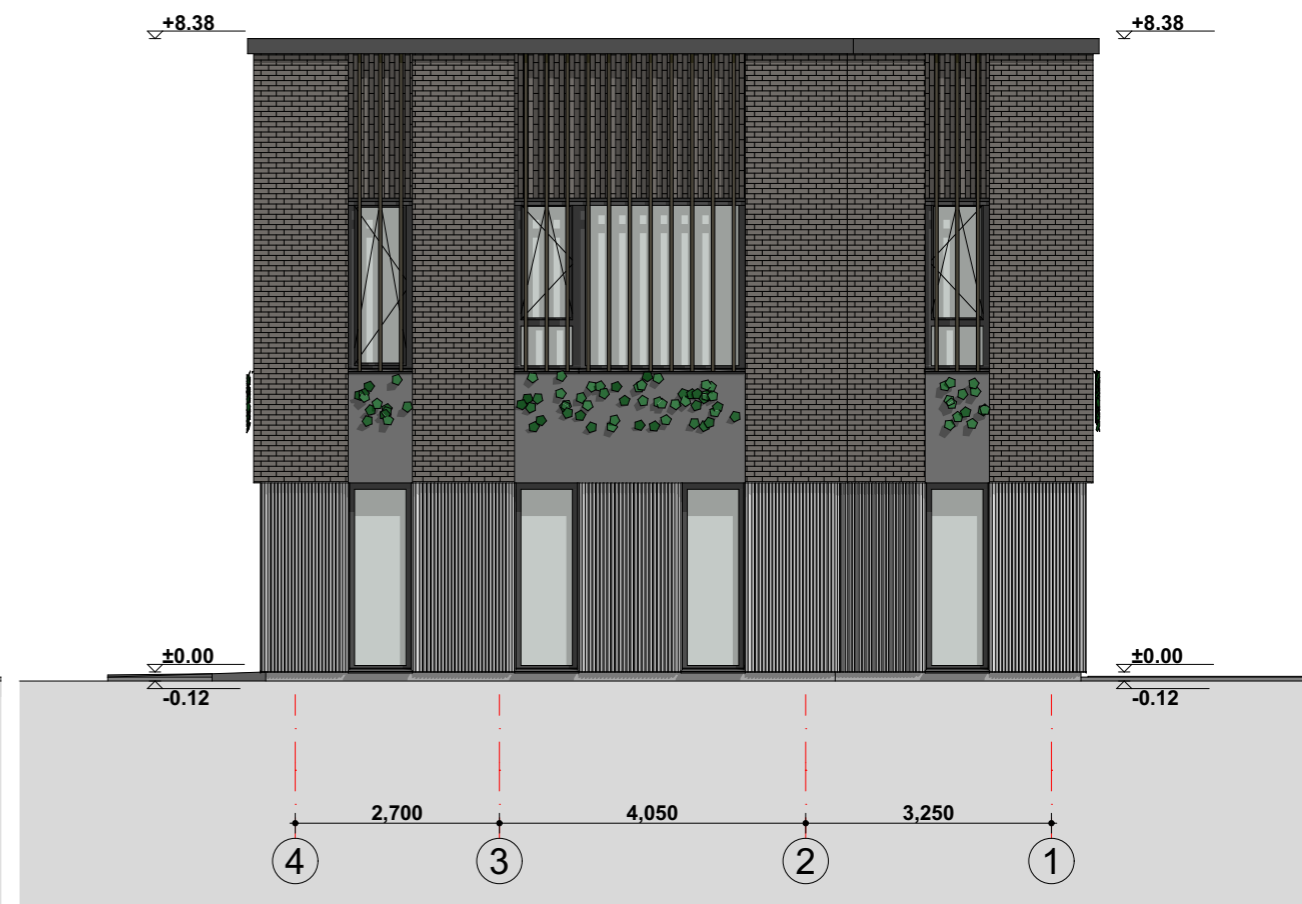

- Stogo apdaila - parapetai apskardinti (juoda)
- Fasadų apdaila - klinkerio plytelės (horizontaliai ir vertikalčiai)
- Fasadų apdaila - dekoratyvinis tinkas (baltai rusvas) (žiūr. detales)
- Fasadų apdaila - pluoštinio cemento plokštės (tamsiai pilka)
- Cokolio apdaila - dekoratyvinis tinkas (pilkas)

0	2022 m. gegužės 02 d.	VISUOMENĖS INFORMAVIMUI		
Laida	Išleidimo data	Laidos statusas. Keitimo priežastis (jei taikoma)		
KVAL. PATV. DOK. NR.	SIGITOS JANUŠAUSKIENĖS INDIVIDUALI ĮMONĖ		Statinio projekto pavadinimas: PASLAUGŲ PASKIRTIES PASTATO - GROŽIO SALONO (SU GYV. PATALPOMIS) VALANČIAUS G. 27, ŠIAULIUOSE, STATYBOS PROJEKTAS	
	A 998	PV.	S. JANUŠAUSKIENĖ	Dokumento pavadinimas: Fasadai 1-4 ir A-D M1:100
A 998	PDV A.	S. JANUŠAUSKIENĖ		
BK 022732	Arch.	A. JANUŠAUSKAS		
LT	Statytojas: D. O.		Dokumento žymuo: 21-38-PP-SA-B04	Lapas 1
				Lapų 1

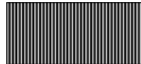

-  Stogo apdaila - parapetai apskardinti (juoda)
-  Fasadų apdaila - klinkerio plytelės (horizontaliai ir vertikalčiai)
-  Fasadų apdaila - dekoratyvinis tinkas (baltai rusvas) (žiūr. detales)
-  Fasadų apdaila - pluoštinio cemento plokštės (tamsiai pilka)
-  Cokolio apdaila - dekoratyvinis tinkas (pilkas)

0	2022 m. gegužės 02 d.	VISUOMENĖS INFORMAVIMUI		
Laida	Išleidimo data	Laidos statusas. Keitimo priežastis (jei taikoma)		
KVAL. PATV. DOK. NR.	monoarka A R C H I T E K T A I		Statinio projekto pavadinimas:	
	SIGITOS JANUŠAUSKIENĖS INDIVIDUALI ĮMONĖ		PASLAUGŲ PASKIRTIES PASTATO - GROŽIO SALONO (SU GYV. PATALPOMIS) VALANČIAUS G. 27, ŠIAULIUOSE, STATYBOS PROJEKTAS	
A 998	PV.	S. JANUŠAUSKIENĖ	Dokumento pavadinimas: Fasadai D-A ir 4-1 M1:100	
A 998	PDV A.	S. JANUŠAUSKIENĖ		
BK 022732	Arch.	A. JANUŠAUSKAS		
LT	Statytojas:	D. O.	Dokumento žymuo: 21-38-PP-SA-B05	
			Lapas	Lapų
			1	1

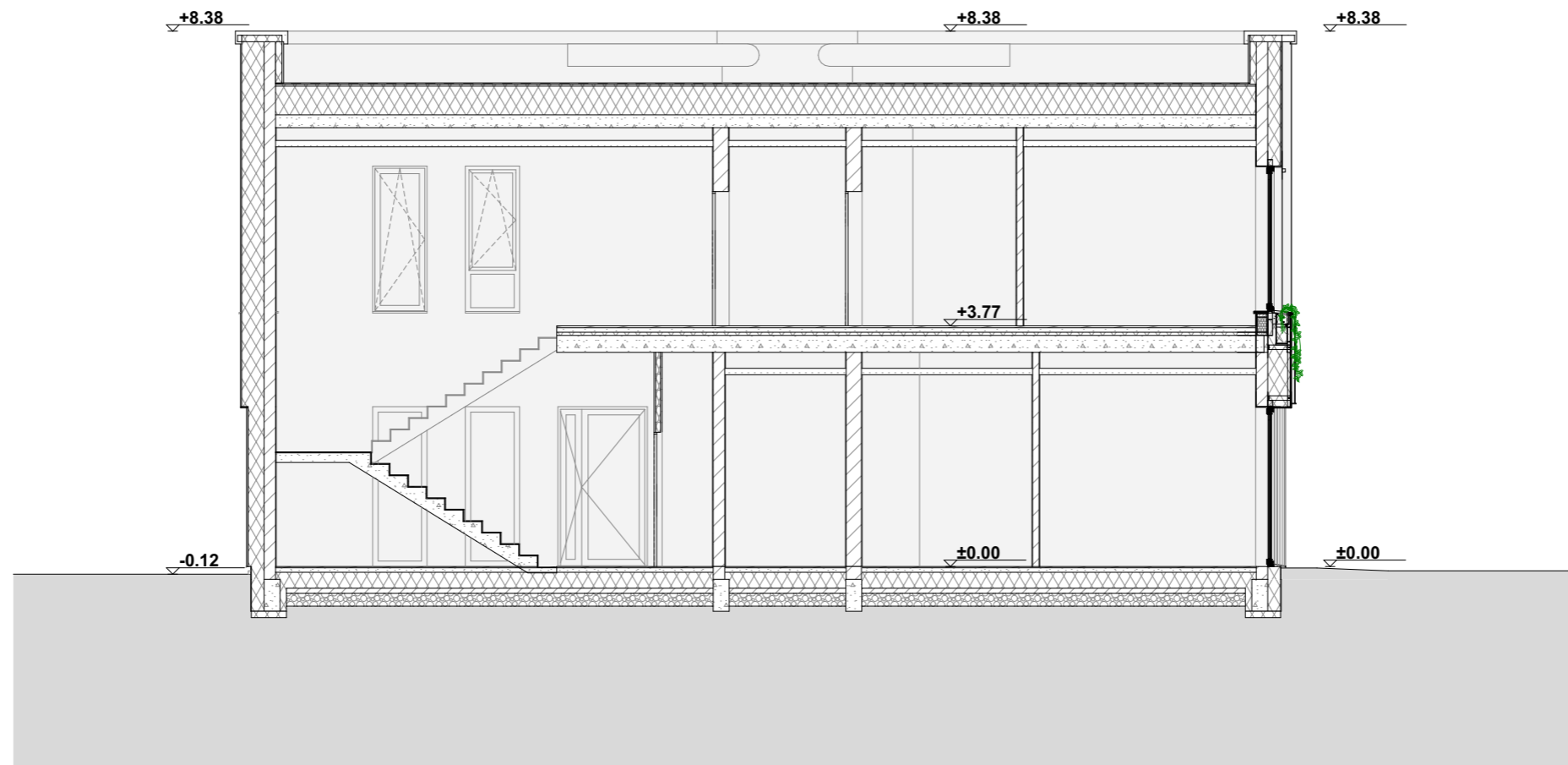

Pjūvis 1-1

1:100

0	2022 m. gegužės 02 d.	VISUOMENĖS INFORMAVIMUI		
Laida	Išleidimo data	Laidos statusas. Keitimo priežastis (jei taikoma)		
KVAL. PATV. DOK. NR.			Statinio projekto pavadinimas:	
			PASLAUGŲ PASKIRTIES PASTATO - GROŽIO SALONO (SU GYV. PATALPOMIS) VALANČIAUS G. 27, ŠIAULIUOSE, STATYBOS PROJEKTAS	
A 998	PV.	S. JANUŠAUSKIENĖ	Dokumento pavadinimas:	
A 998	PDV A.	S. JANUŠAUSKIENĖ		
BK 022732	Arch.	A. JANUŠAUSKAS	Pjūvis 1-1 M1:100	
LT	Statytojas: D. O.			
				Lapų 1

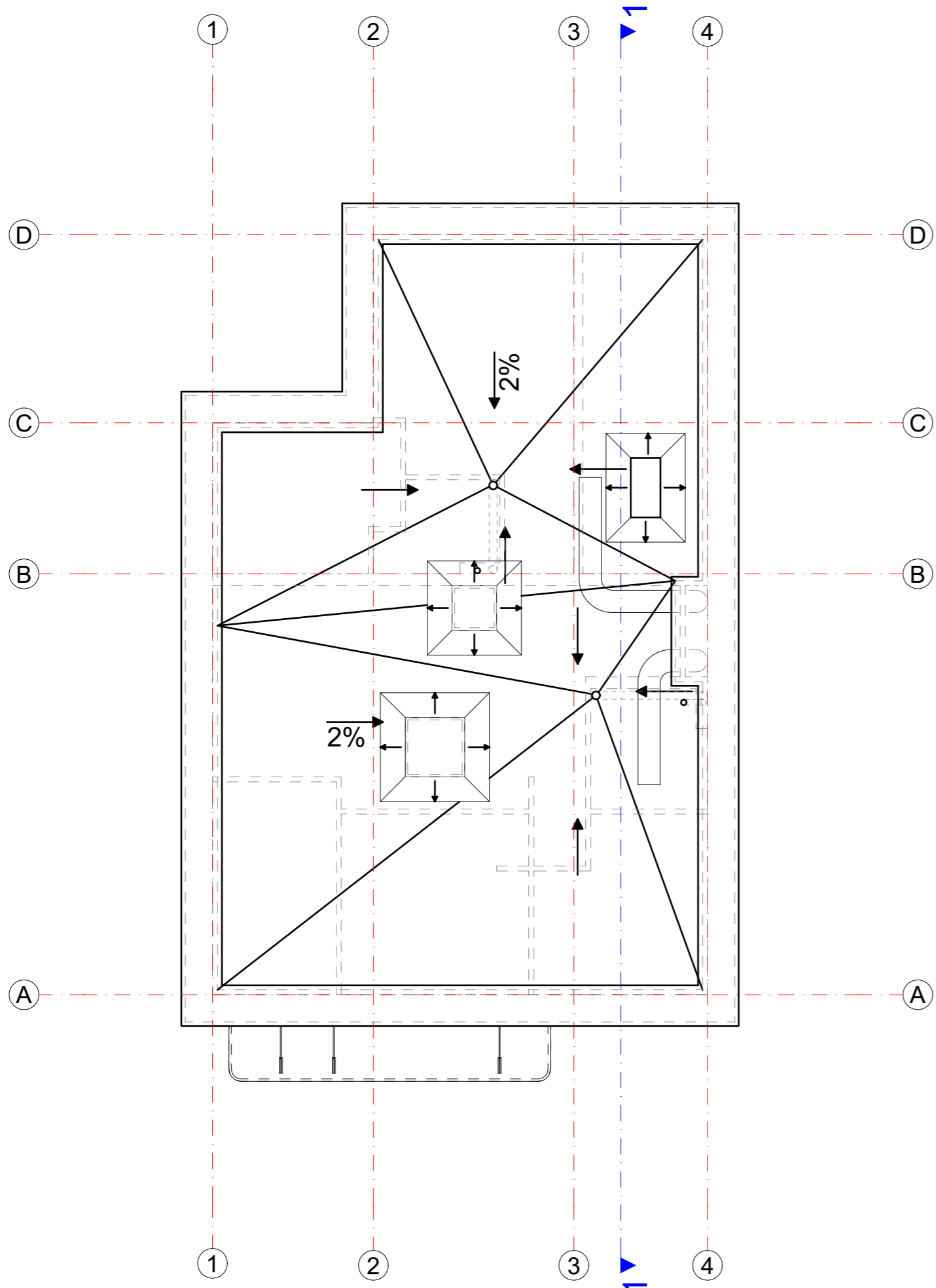

0	2022 m. gegužės 02 d.	VISUOMENĖS INFORMAVIMUI	
Laida	Išleidimo data	Laidos statusas. Keitimo priežastis (jei taikoma)	
KVAL. PATV. DOK. NR.	 SIGITOS JANUŠAUSKIENĖS INDIVIDUALI ĮMONĖ		Statinio projekto pavadinimas: PASLAUGŲ PASKIRTIES PASTATO - GROŽIO SALONO (SU GYV. PATALPOMIS) VALANČIAUS G. 27, ŠIAULIUOSE, STATYBOS PROJEKTAS
			Dokumento pavadinimas: Stogo planas M1:100
A 998	PV.	S. JANUŠAUSKIENĖ	Dokumento žymuo: 21-38-PP-SA-B07
A 998	PDV A.	S. JANUŠAUSKIENĖ	
BK 022732	Arch.	A. JANUŠAUSKAS	Lapas Lapų
LT	Statytojas: D. O.		1 1





