

UAB ŠALČININKŲ ARCHITEKTŪROS IR DIZAINO STUDIJA

PROJEKTO PAVADINIMAS: GRŪDU, SANDĖLIO, GARAŽO ŪKIO TECHNIKAI,
PAŠARŲ, SANDĖLIO, KITOS (ŪKIO) PASKIRTIES PASTATŲ, LIEPU, G.6,
SKYNUMU, K. ŠALČININKŲ, STATYBOS PROJEKTAS.

PROJEKTO NUMERIS: „PP-01-22/05JZ“

STATYTOJAS: Z.M.

STATINIO PAVADINIMAS: GRŪDU, SANDĖLIS, GARAŽAS ŪKIO TECHNIKAI,
PAŠARŲ, SANDĖLIS.

STATYBOS RŪŠIS: NAUJA STATYBA

STATINIO PASKIRTIS: KITOS (ŪKIO) PASKIRTIES PASTATAI

STATINIO KATEGORIJA: NEYPATINGIEJI STATINIAI

ETAPAS: PROJEKTINIS PASIŪLYMAS.

Šalčininkų architektūros ir dizaino studija, UAB į.k.175028356, Vilniaus g.30, LT 17169, Šalčininkai, tel.+370 380 51555	Direktorė	J.Kurto
ŠALČININKŲ ARCHITEKTŪROS IR DIZAINO STUDIJA	Projektavo	J.Kurto
Kv.atestato Nr.38228 ŠALČININKAI	Projekto Vadovė	J.Kurto

Užsakovas : Z.M. Su projektiniais sprendimais susipažinau ir jiems pritariu:

Projekto Nr: **PP- 01-22/05JZ**

Byla: **Projektinis pasiūlymas (PP)**

Projekto pav.: **Grūdų sandėlio, garažo ūkio technikai, pašarų sandėlio, kitos (ūkio) paskirties pastatų, Liepų g. 6, Skynimų k., Šalčininkų r., statybos projektas.**

Statytojas: **Z.M.**

PROJEKTO BENDROSIOS DALIES (BD) DOKUMENTŲ SUDĖTIES ŽINIARAŠTIS:

I. Bendroji dalis

1.1. Titulinis lapas-----	lapas 1
1.2. Projektinio pasiūlimo bendrosios dalies (BD) dokumentų sudėties žiniaraštis--	lapas 2
1.3. Bendrieji sklypo ir statinių rodikliai-----	lapas 3
1.4. Pagrindinių normatyvinių dokumentų, kurių pagrindu parengtas PP, sąrašas---	lapas 4
1.5. Bendrasis aiškinamasis raštas-----	lapas 5-6

II. Brėžiniai: PP- 01-22/05JZ

2.1. Sklypo sutvarkymo planas M1:500-----	lapas 7
2.2. Pastatų vizualizacija-----	lapas 8
2.3. Grūdų sandėlio planas M1:100-----	lapas 9
2.4. Fasadai M1:100-----	lapas 10
2.5. Pjūvis A-A M1:50-----	lapas 11
2.6. Garažo planas M1:100-----	lapas 12
2.7. Fasadai M1:100-----	lapas 13
2.8. Pjūvis A-A M1:50-----	lapas 14
2.9. Pašarų sandėlio planas M1:100-----	lapas 15
2.10. Fasadai M1:100-----	lapas 16-17
2.11. Pjūvis A-A M1:50-----	lapas 18

Projekto Nr: **PP- 01-22/05JZ**

Byla: **Projektinis pasiūlymas (PP)**

Projekto pav.: **Grūdų sandėlio, garažo ūkio technikai, pašarų sandėlio, kitos (ūkio) paskirties pastatų, Liepų g. 6, Skynimų k., Šalčininkų r., statybos projektas.**

Statytojas: **Z.M.**

BENDRIEJI STATYNIŲ RODIKLIAI

Pavadinimas	Mato vienetas	Kiekis
Pastabos I.Sklypas		
1.sklypo plotas	ha	1,5200
2.sklypo užstatymo intensyvumas	%	19,1
3.sklypo užstatymo tankumas	%	19,9
4.Automobilių stovėjimo vietų skaičius	vnt.	-
II.Pastatai:		
Grūdų sandėlis: kitos (ūkio) paskirties pastatas, neypatingasis statinys.		
1.Bendras plotas	m ²	432,24
2.Naudingasis plotas	m ²	-
3.Pastato tūris	m ³	2766,00
4.Aukštų skaičius	vnt.	1
5.Pastato aukštis iki kraigo	m	7,75
6.Pastato atsparumas ugniai	I,II ar III	II
Garažas ūkio technikai, kitos (ūkio) paskirties pastatas, neypatingasis statinys		
1.Bendras plotas	m ²	206,61
2.Naudingasis plotas	m ²	-
3.Pastato tūris	m ³	1217,00
4.Aukštų skaičius	vnt.	1
5.Pastato aukštis iki kraigo	m	7,43
6.Pastato atsparumas ugniai	I,II ar III	III
Pašarų sandėlis, kitos (ūkio) paskirties pastatas, neypatingasis statinys		
1.Bendras plotas	m ²	1562,05
2.Naudingasis plotas	m ²	-
3.Pastato tūris	m ³	14345,00
4.Aukštų skaičius	vnt.	1
5.Pastato aukštis iki kraigo	m	10,15
6.Pastato atsparumas ugniai	I,II ar III	III

Tvirtino elys

PAGRINDINIŲ NORMATYVINIŲ DOKUMENTŲ, KURIŲ PAGRINDU PARENGTAS TP., SARAŠAS.

1.1. LR ĮSTATYMAI:

1. LIETUVOS RESPUBLIKOS STATYBOS ĮSTATYMAS Nr: IX-583, 2001-11-08

1.2. ORGANIZACINIAI TVARKOMIEJI STATYBOS TECHNINIAI REGLAMENTAI:

1. STR 2.02.09:2005. Vienbučiai ir dvibučiai gyvenamieji pastatai.
2. STR 1.01.03:2017 Statinių klasifikavimas.
3. STR 1.05.01:2017 Statyba leidžiantis dokumentai. Statybos užbaigimas. Statybos sustabdymas. Savavališkos statybos padarinių šalinimas. Statybos pagal neteisėtai išduotą statybą leidžiantį dokumentą padarinių šalinimas.
4. STR 1.04.04:2017 Statinio projektavimas, projekto ekspertizė.
5. STR 1.03.01:2016 Statybiniai tyrimai. Statinio avarija.
6. STR 1.06.01:2016 Statybos darbai. Statinio statybos priežiūra.
7. STR 2.02.01:2004 Gyvenamieji pastatai.
8. STR 2.02.02:2004 Visuomeninės paskirties pastatai.
9. STR 2.03.01:2001 Statiniai ir teritorijos. Reikalavimai žmonių su negalia reikmėms.
10. STR 1.09.06:2010 Statybos sustabdymas. Savavališkos statybos padarinių šalinimas. Statybos pagal neteisėtai išduotą statybą leidžiantį dokumentą padarinių šalinimas.
11. STR 1.01.08:2002 Statinio statybos rūšys.
12. STR 2.06.04:2014 Gatvės ir vietinės reikšmės keliai. Bendrieji reikalavimai.
13. Gaisrinės saugos pagrindiniai reikalavimai (2010 m. gruodžio 7d.)
14. Gyvenamųjų pastatų gaisrinės saugos taisyklės (2011.02.22d. įsakymas Nr.1-64)
15. Šildymo sistemų, naudojančių kietąjį kurą, gaisrinės saugos taisyklės (2013.10.28d., Nr.1-264).

1.3. TECHNINIŲ REIKALAVIMŲ STATYBOS IR KITI REGLAMENTAI:

1. STR 2.01.01(1):2005 Esminiai statinio reikalavimai (ESR). Mechaninis patvarumas ir pastovumas.
2. STR 2.05.02:2008 Statinių konstrukcijos. Stogai.
3. STR 2.09.02:2005 Šildymas, vėdinimas ir oro kondicionavimas.
4. STR 2.05.20:2006. Langai ir išorinės įėjimo durys.
5. STR 2.01.06:2009 Statinių apsauga nuo žaibo, išorinė statinių apsauga nuo žaibo.
6. STR 2.01.02:2016 Pastatų energetinio naudingumo projektavimas ir sertifikavimas.
7. STR 2.01.07:2003 Pastatų vidaus ir išorės aplinkos apsauga nuo triukšmo.

1.4. HIGIENOS NORMOS IR APLINKOS APSAUGOS NORMATYVINIAI DOKUMENTAI:

1. HN 33-2011 Triukšmo ribiniai dydžiai gyvenamuosiuose ir visuomeninės paskirties pastatuose bei jų aplinkoje.
2. HN 42-2009 Gyvenamųjų ir visuomeninių pastatų patalpų mikroklimatas.
3. HN 43:2005. Šuliniai ir versmės: įrengimo ir priežiūros saugos sveikatai reikalavimai.
4. HN 24:2003. Geriamo vandens saugos ir kokybės reikalavimai.
5. HN 48:2001. Žmogaus vartojimo žalio vandens kokybės higieniniai reikalavimai.
6. Paviršinių nuotekų tvarkymo reglamentas (patvirtinta Lietuvos Respublikos aplinkos ministro 2007m. balandžio 2 d. įsakymu Nr: D1-193).

AIŠKINAMASIS RAŠTAS: PP-01-22/05JZ

1. PROJEKTUOJAMO STATINIO STATYBOS VIETA IR KITI DUOMENYS.

Projekto parengimas: Grūdų sandėlio, garažo ūkio technikai ir pašarų sandėlio, Liepų g. 6, Skynimų k., Šalčininkų r.sav., statybos projektas rengiamas remiantis: projektavimo užduotimi, galiojančiais įstatymais, statybos techniniais reglamentais ir normatyviniais dokumentais. Projektavimo darbai vykdomi etapais rengiant projektinius pasiūlymus (PP) ir techninį-darbo projektą (S TDP).

Statinio projektavimo pradžia laikoma projektavimo darbų sutarties Nr. 1575 sudarymas.

Statybos vieta: Šalčininkų r.sav., Turgelių sen., Skynimų k., Liepų g.6, žemės sklypo kad.Nr:8547/0004:464 Turgelių k.v.

Pagal užsakovo užsakymą yra parengtas Kaimo plėtros žemėtvarkos projektas.

Sklypas nepatenka į jokiais gamybos, aptarnavimo, komunalinių objektų bei įrenginių sanitarinės apsaugos zonas. Sklypas nepatenka ir nesiriboja su Natura 2000 teritorijomis. Vietovėje ir šalia jos nėra nekilnojamojų kultūros vertybių.

Sklypo nuosavybės teisė: Z.M.

Statinių naudojimo paskirtis: Kita (ūkio) paskirties pastatai.

Statinio statybos rūšis: Nauja statyba.

Klimato sąlygas ir reljefas:

Vidutinė metinė oro temperatūra-----	+6,7°C
Absolūtus oro temperatūros maksimumas-----	+35,4°C
Šalčiausios paros vidutinė oro temperatūra (92% integralinis pasikartojimas)-----	-27°C
Šalčiausio penktadienio vidutinė oro temperatūra (92% integralinis pasikartojimas)-----	-23°C
Šildymo sezono vidutinė lauko temperatūra-----	-0,7°C
Santykinis oro metinis drėgnumas-----	81%
Vidutinis kritulių kiekis per metus-----	683mm
Maksimalus paros kritulių kiekis-----	75mm
Maksimalus žemės įšalo gylis (galimas 1 kartą per 10 metų) 110cm, (galimas 1 kartą per 50 metų) 150 cm.	

Pagal STR 2.05.04:2005 Vilniaus m., priskiriamas I-pirmajam vėjo apkrovos rajonui su pagrindinė atskaitinė vėjo greičio reikšme 24 m/s.

Pagal STR 2.05.04:2005 Vilniaus m., priskiriamas II-jam sniego apkrovos rajonui su sniego antžeminės apkrovos skaičiavimo charakteristinė reikšme 1,65 kN/m².

2. SKLYPO IR JO ESAMOS BŪKLĖS APIBŪDINIMAS.

Sklypo pagrindinė tikslinė naudojimo paskirtis: Žemės ūkio.

Sklypo naudojimo būdas: Kiti žemės ūkio paskirties žemės sklypai.

Sklypo plotas: 1,5200 ha.

Sklypo reljefas: Žemės lygio absoliutinės altitudės svyruoja tarp +215,35/211,68.

Sklypo konfiguracija: Žemės ūkio paskirties sklypas patenka į neurbanizuojamas teritorijas.

Sklype esantys statiniai: Sklypas užstatytas statiniais.

Sklype esantys inžineriniai tinklai ir įrenginiai: Sklype įrengti elektros tinklai.

Specialios naudojimo sąlygos:

Skirstomųjų dujotiekių apsaugos zonos (III skyrius, šeštasis skirsnis)

Elektros tinklų apsaugos zonos (III skyrius, ketvirtasis skirsnis)

Kelių apsaugos zonos (III skyrius, antrasis skirsnis)

Susisiekimo komunikacijos: įvažiavimai į sklypą yra (iš šiaurinėje, rytinėje bei šiaurės vakarinėje pusių esančių vietinių kelių).

3. ARCHITEKTŪRINĖ DALIS.

Projektuojamų statinių išdėstymas sklype: Grūdų sandėlį, garažą ūkio technikai ir pašarų sandėlį projektuojama statyti pagal Kaimo plėtros projektą parinktoje sklypo vietoje.

Statinių konstrukcijos:

Projektuojamo grūdų sandėlio pagrindinės konstrukcijos:

PAMATAI: g/b poliniai.

SIENOS IR STOGAS: arkinės konstrukcijos (su atramomis per vidurį).

APDAILA: profiliuota trapecinė skarda T-35.

Projektuojamo garažo ūkio technikai pagrindinės konstrukcijos:

PAMATAI: g/b poliniai.

SIENOS IR STOGAS: arkinės konstrukcijos (su atramomis per vidurį).

APDAILA: profiliuota trapecinė skarda T-35.

Projektuojamo pašarų sandėlio pagrindinės konstrukcijos:

PAMATAI: g/b poliniai.

SIENOS IR STOGAS: karkaso rėmai su santvaromis (su atramomis per vidurį).

APDAILA: profiliuota trapecinė skarda T-21.

STOGO DANGA: profiliuota trapecinė skarda T-35.

**IV. STATYBOS ĮTAKA APLINKAI, GYVENTOJAMS, GRETIMOMS
TERITORIJOMS.**

Žemės ūkio veiklai reikalingi statiniai neigiamos įtakos eksploatacijos ir statybos laikotarpiu aplinkinėms teritorijoms neturės.

Projekto vadovė: _____ J. Kurto



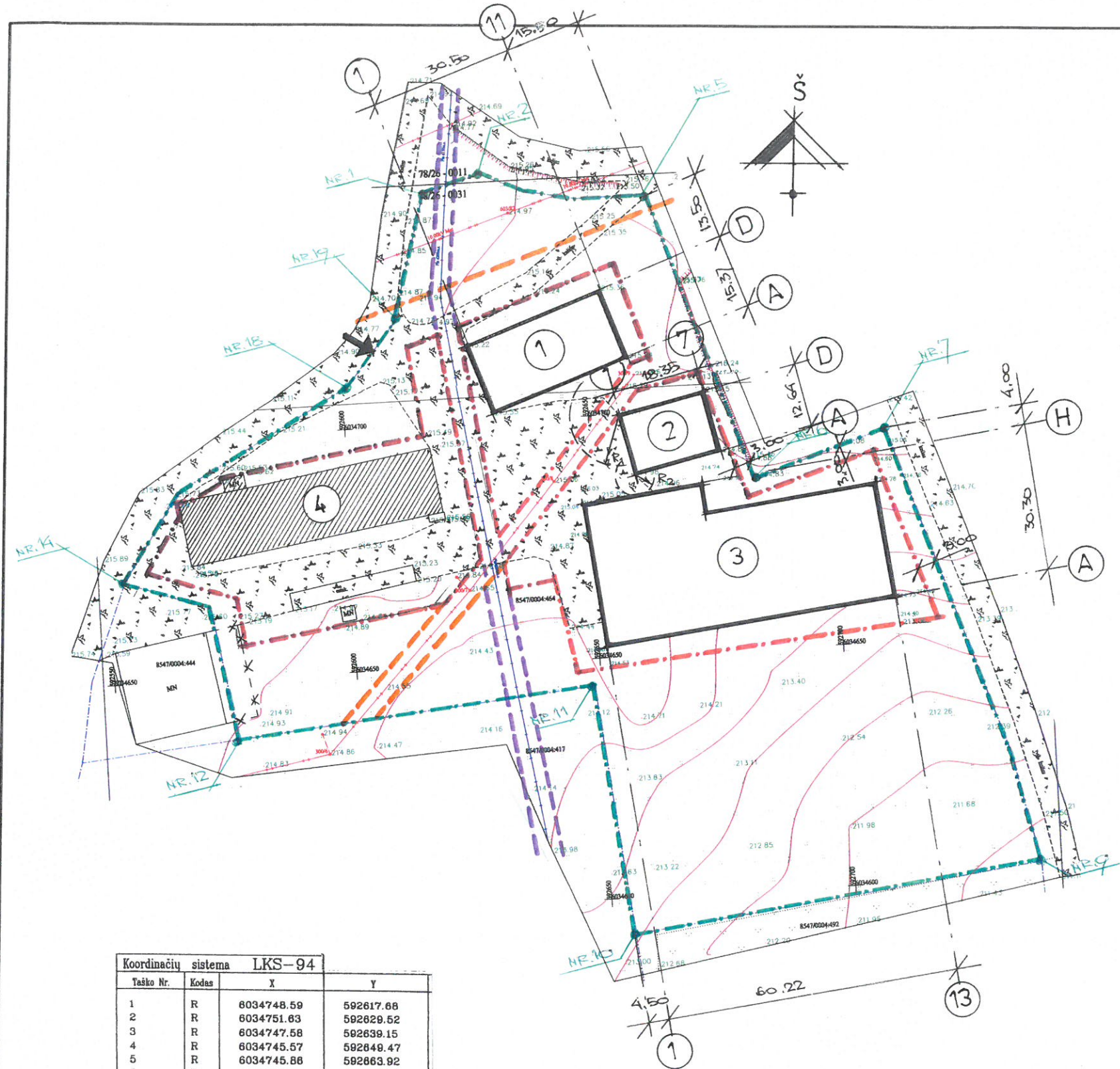

NUŽYMĖJIMO VIETOVĖJE PLANAS M 1:1000
 ŽEMĖS SKLYPAS, ESANTIS ŠALČININKŲ R. SAV., TURGELIŲ SEN,
 SKYNUMŲ K., LIEPŲ G.6.
 ŽEMĖS SKLYPO KAD.NR.: 8547/0004:464 TURGELIŲ K.V.
 ŽEMĖS SKLYPO PLOTAS: 1,5200 HA
 ŽEMĖS SKLYPO UŽSTATYMO TANKUMAS: 19.9 %
 ŽEMĖS SKLYPO UŽSTATYMO INTENSIVUMAS: 19.1 %

EKSPLIKACIJA:

NR.	OBJEKTO PAVAIDINIMAS	PASTABOS
1.	GRŪDŲ SANDĖLIS	PROJEKTUOJAMAS
2.	GARAŽAS ŪKIO TECHNIKAI	PROJEKTUOJAMAS
3.	PAŠARŲ SANDĖLIS	PROJEKTUOJAMAS
4.	SANDĖLIS (UN.NR.: 8547-6015-1014)	ESAMAS

PASTABA: R₁ = 11,00 M ; R₂ = 4,50 M.

GRAFINIAI ŽYMĖJIMAI:

- ŽEMĖS SKLYPO RIBOS.
- STATINIŲ, STATYBOS RIBA (PAGAL KAIMO PLĖTROS ŽEMETVARKOS PROJEKTĄ).
- EL. LINIJŲ, AŽ.
- ESAMAS IŠVAŽIAVIMAS / IŠVAŽIAVIMAS Į ŽEMĖS SKLYPĄ.
- ESAMAS PRIVAŽIAVIMAS (ŽVYRŲ DANGA).
- SKIRSTOMŲJŲ, DUJOTIEKIŲ, AŽ.

Koordinatų sistema LKS-94

Taško Nr.	Kodas	X	Y
1	R	6034748.59	592617.68
2	R	6034751.63	592629.52
3	R	6034747.58	592639.15
4	R	6034745.57	592649.47
5	R	6034745.88	592663.92
6	R	6034685.30	592683.42
7	R	6034694.04	592710.68
8	R	6034626.49	592733.18
9	R	6034602.91	592738.49
10	R	6034592.58	592854.61
11	R	6034644.42	592648.61
12	R	6034637.53	592575.03
13	R	6034664.83	592570.49
14	R	6034670.91	592553.03
15	R	6034683.24	592561.12
16	R	6034688.97	592565.15
17	R	6034691.75	592569.89
18	R	6034708.36	592600.25
19	R	6034721.31	592610.44

Atestato Nr.	UAB ŠALČININKŲ ARCHITEKTŪROS IR DIZAINO STUDIJA			GRŪDŲ SANDĖLIO, GARAŽO ŪKIO TECHNIKAI, PAŠARŲ SANDĖLIO, KITOS ŪKIO PASKIRTIES PASTATŲ, LIEPŲ G.6, SKYNUMŲ K., ŠALČININKŲ R., STATYBOS PROJEKTAS.	
175028356	B.Direkt.	J.Kurto	22.05.	NUŽYMĖJIMO VIETOVĖJE PLANAS M 1:1000	
	Projektavo	J.Kurto	22.05.		
Nr:38228	P.V.	J.Kurto	22.05.		
PP	UŠSAKOVAS, Z.M.			"PP-01-22/05JZ"	
				Lapas	Lapy
				SP1	1

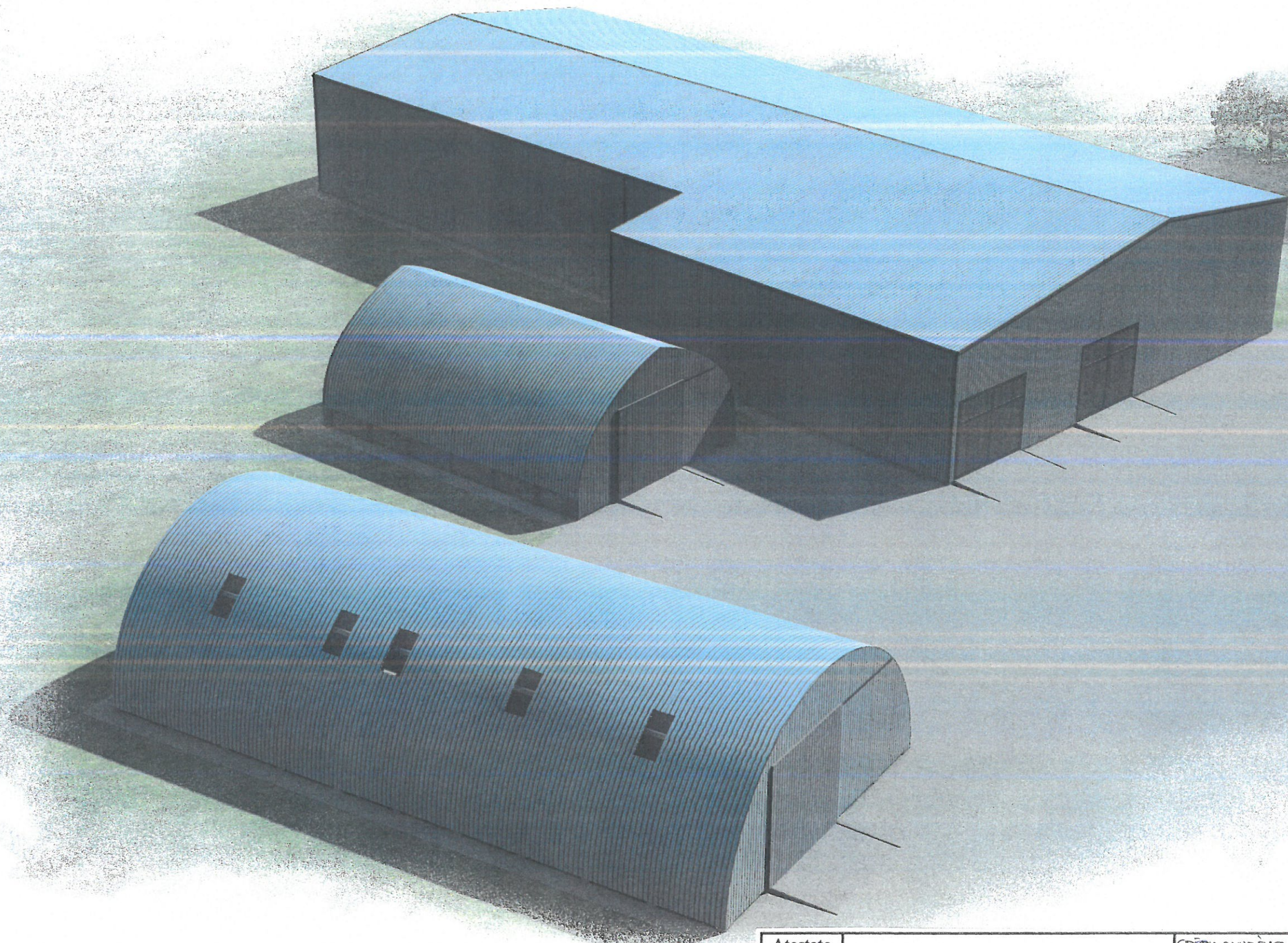

Atestato Nr. 175028356	UAB ŠALČININKŲ ARCHITEKTŪROS IR DIZAINO STUDIJA			GRŪDŲ SANDĖLIŲ, GARAZŲ ŪKIO TECHNIKAI, PAŠARŲ, SANDĖLIŲ, KITOS (ŪKIO) PASKIRTIES PASTATŲ, LIŲŲ, G.G., SKYNUMŲ, F., ŠALČININKŲ, R., STATYBOS PROJEKTAS.	Laida
	B.Direkt.	J.Kurto	22.05.	PASTATŲ, VIZUALIZACIJA	0
	Projektavo	J.Kurto	22.05.		
Nr:38228	P.V.	J.Kurto	22.05.		
PP	VĖSAKOVAS: Z.M.			"PP-01-22/05JZ	Lapas 1
					Lapų 11

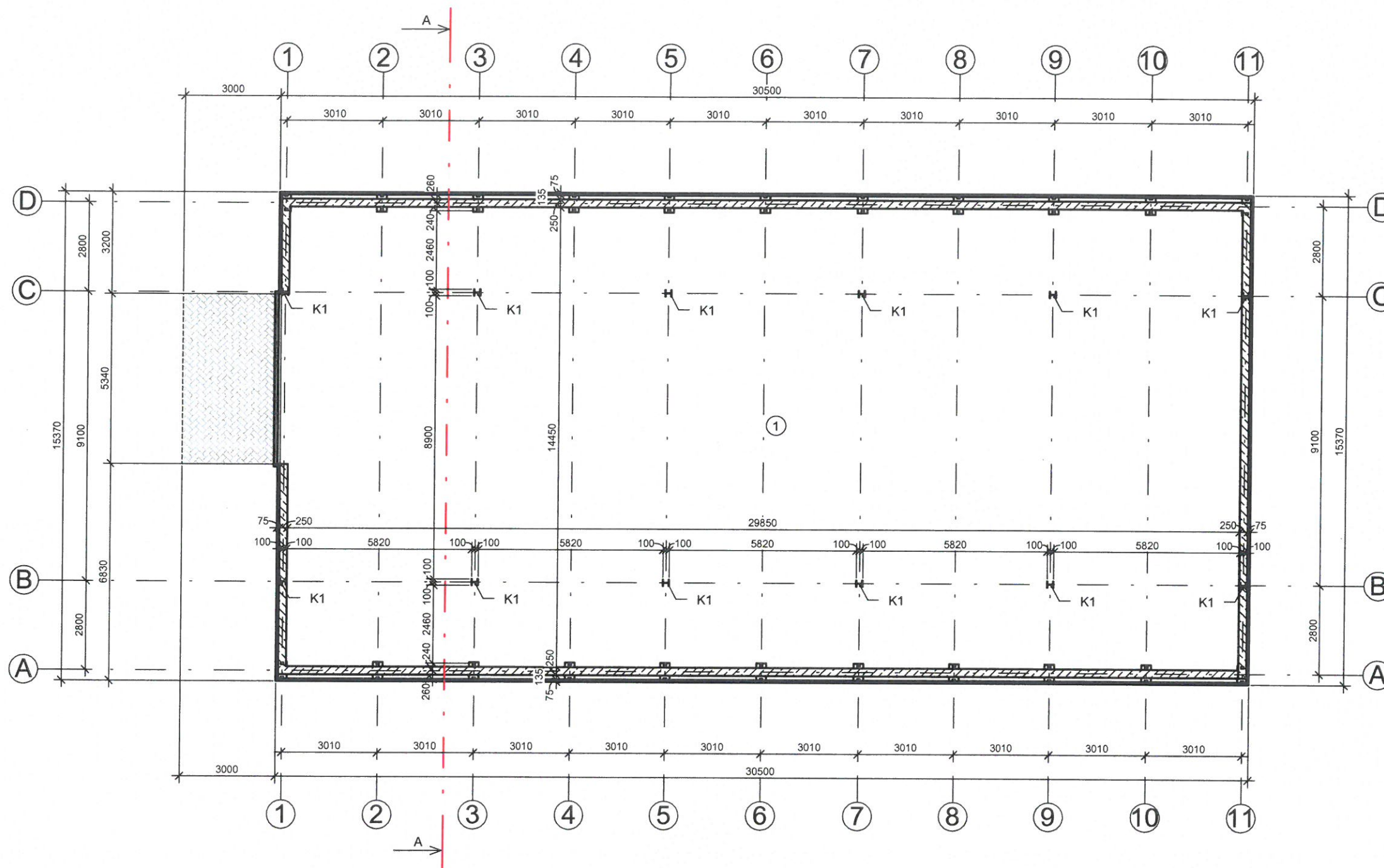

Pirmo aukšto eksplikacija		
Nr.	Patalpos pavadinimas	Plotas
1	Grūdų sandėlys	432.24 m ²

PASTABOS:

- 1. Pjūvis "A-A" žiūr. lapas Nr-
- 2. K1-atraminės kolonos

TECHNINIAI EKONOMINIAI RODIKLIAI:

UŽSTATYMO PLOTAS _____ 468.79 m²
 BENDRAS PLOTAS _____ 432.24 m²
 PAGRINDINIS PLOTAS _____ 432.24 m²
 PASTATO TŪRIS _____ 2766 m³

Atestato Nr.	UAB ŠALČININKŲ ARCHITEKTŪROS IR DIZAINO STUDIJA			GRŪDŲ SANDĖLIO, KITOS (ŪKIO) PASKIRTIES PASTATO, LIEPŲ, G. 6, SKVNIMŲ, K., ŠALČININKŲ, R., STATYBOS PROJEKTAS.
175028356	B.Direkt.	J.Kurto	22.05.	Laida 0
	Projektavo	J.Kurto	22.05.	
Nr:38228	P.V.	J.Kurto	22.05.	
PP	UŽSAKOVAS: Z.M.			GRŪDŲ SANDĖLIO PLANAS M 1:100
				Lapas 2
				Lapų 11

"PP-01-22/05 JZ"

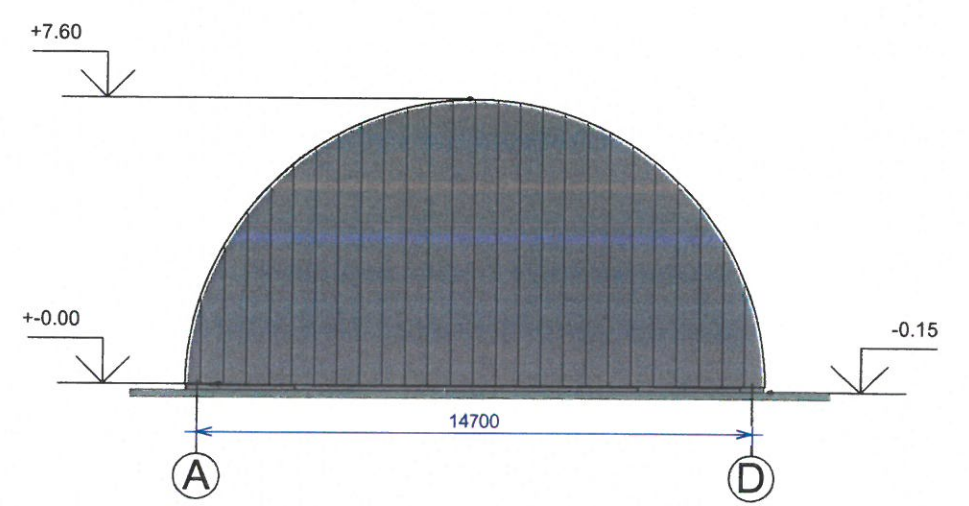
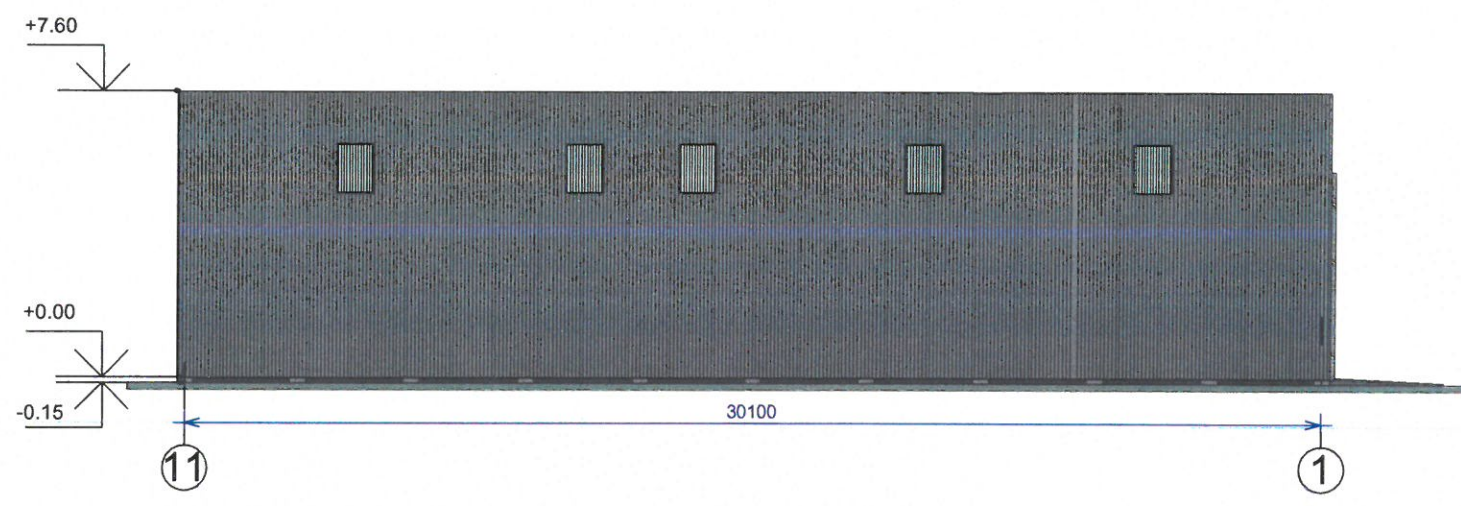
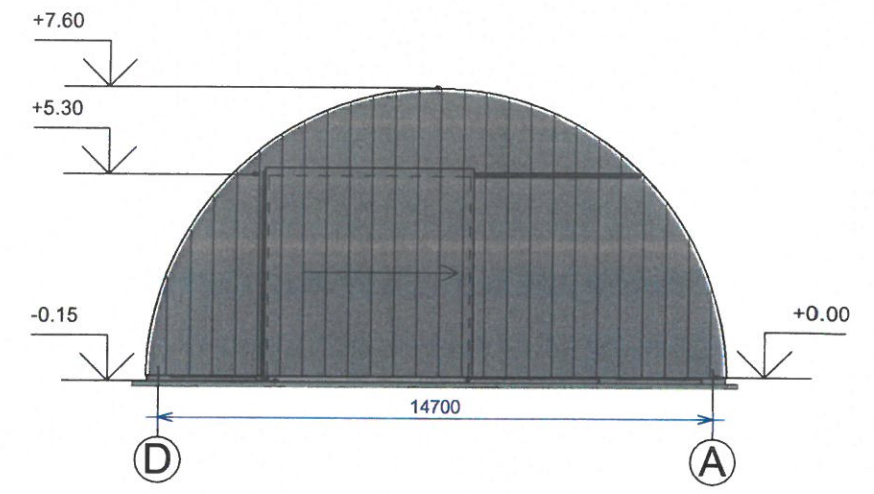

Sutartiniai žymėjimai:

 Stogo danga - profiliuota trapecinė skarda T35

Atestato Nr. 175028356	UAB ŠALČININKŲ ARCHITEKTŪROS IR DIZAINO STUDIJA			GRŪDU, SANDĖLIŲ, KITOS (ŪKIO) PASKIRTIES PASTATO, LIETŲ, G. G. SKYNUMU, K. ŠALČININKŲ R., STATYBOS PROJEKTAS.
Nr:38228	B.Direkt.	J.Kurto	22.05.	FASADAS TARP AŠIŲ, 1-11 M 1:100; FASADAS TARP AŠIŲ, D ÷ A M 1:100; FASADAS TARP AŠIŲ, 11 ÷ 1 M 1:100; FASADAS TARP AŠIŲ, A ÷ D M 1:100
	Projektavo	J.Kurto	22.05.	
	P.V.	J.Kurto	22.05.	
PP	UŽSAKOVAS: Z. M.			PP-01-22/05JZ
				Lapas 3
				Lapy 11

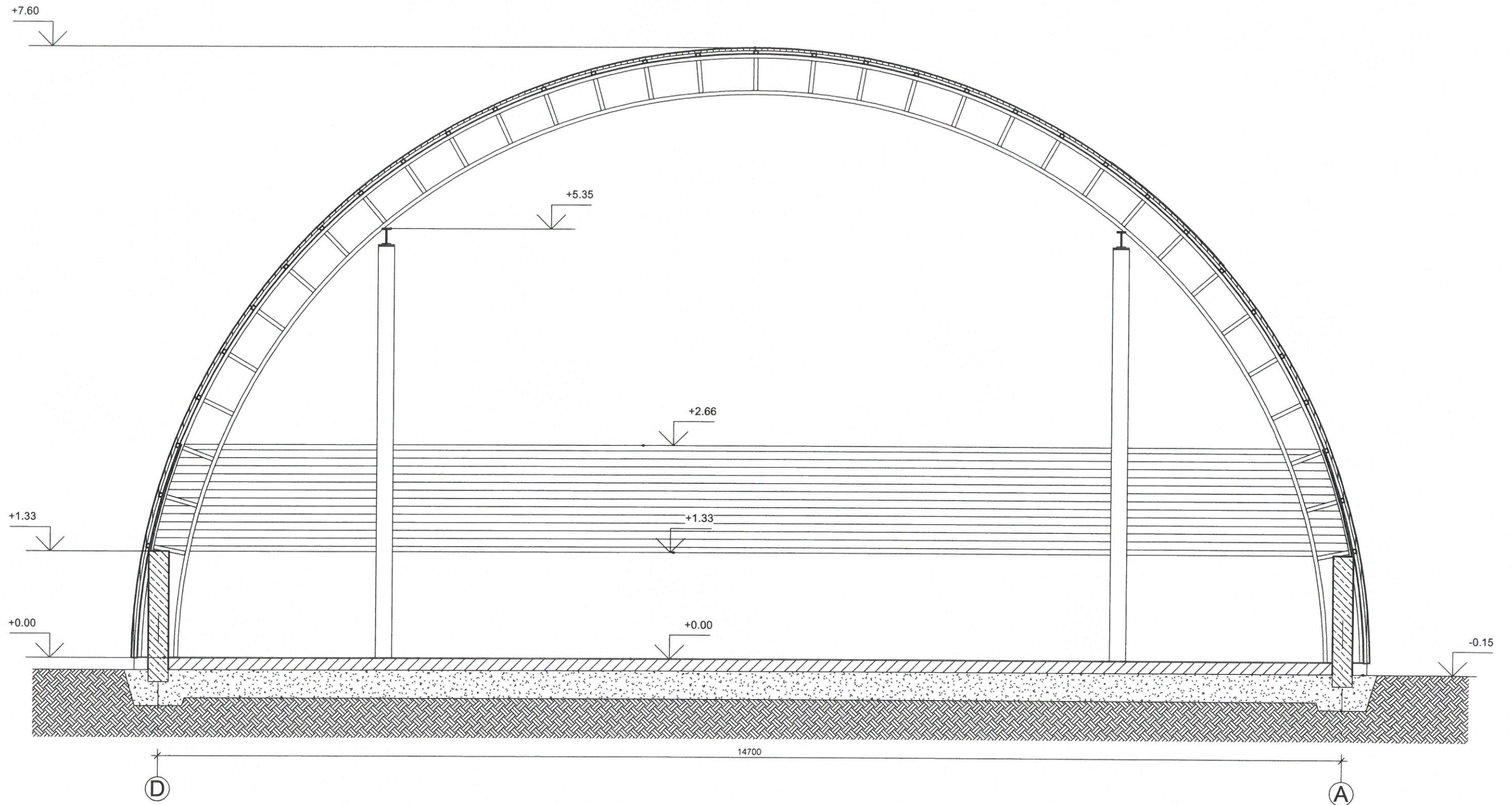

Atestato Nr. 175028356	UAB ŠALČININKŲ ARCHITEKTŪROS IR DIZAINO STUDIJA			GRŪDU, SANDĖLIŲ, KITŲ (ŪJIO) PASKIRTIES PASTATŲ, LIEPŲ G.6, SKYNIŲ, K., ŠALČININKŲ R., STATYBOS PROJEKTAS.	Laida
	B.Direkt.	J.Kurto	22.05.	PJŪVIS A-A M 1:50	0
	Projektavo	J.Kurto	22.05.		
Nr:38228	P.V.	J.Kurto	22.05.		
PP	UŽSAKOVAS: Z.M.			"PP-01-22/05JZ"	Lapas 4
					Lapų 11

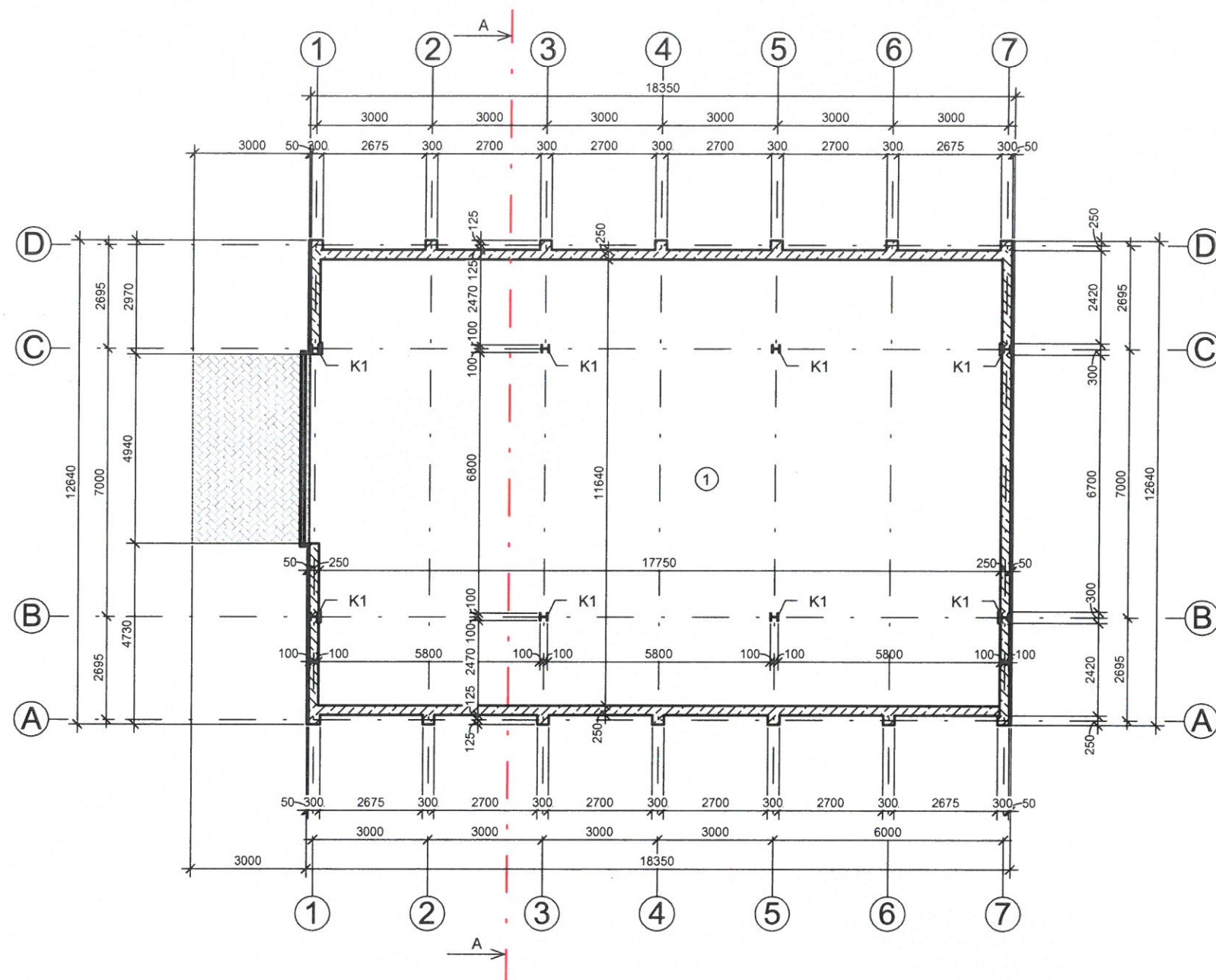

Pirmo aukšto eksplikacija		
Nr.	Patalpos pavadinimas	Plotas
1	Garazas	206.61 m ²

PASTABOS:

- 1. Pjūvis "A-A" žiūr. lapas Nr.
- 2. K1-atraminės kolonos

TECHNINIAI EKONOMINIAI RODIKLIAI:

UŽSTATYMO PLOTAS _____ 231.94 m²
 BENDRAS PLOTAS _____ 206.61 m²
 PAGRINDINIS PLOTAS _____ 206.61 m²
 PASTATO TŪRIS _____ 1217 m³

Atestato Nr. 175028356	UAB ŠALČININKŲ ARCHITEKTŪROS IR DIZAINO STUDIJA			GARAZO ŪKIO TECHNIKAI, KITOS (ŪKIO) PASKIRTIES PASTATO, LIEPU, G. G., SKYNUMO, K., ŠALČININKŲ R., STATYBOS PROJEKTAS.	
	B. Direkt.	J. Kurto	22.05.	GARAZO PLANAS M 1:100	Laida
	Projektavo	J. Kurto	22.05.		0
Nr: 38228	P. V.	J. Kurto	22.05.		
PP	UŽSAKOVAS: Z. M.			"PP-01-22/05JZ"	Lapas 5
					Lapu 11

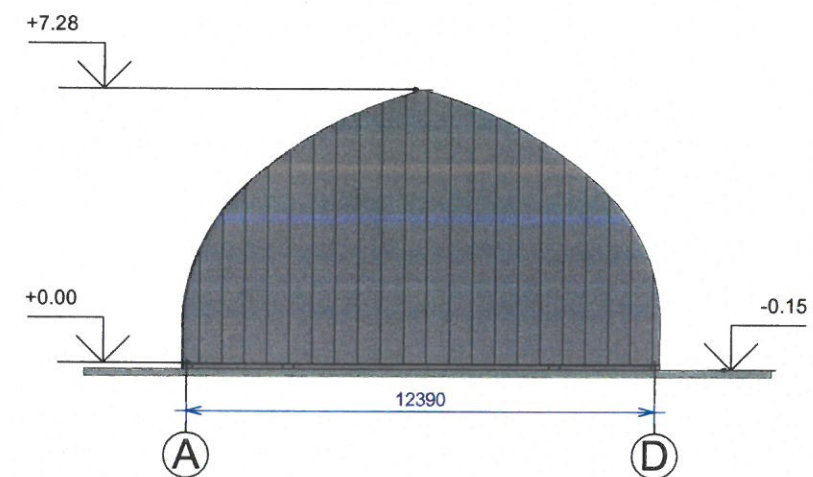
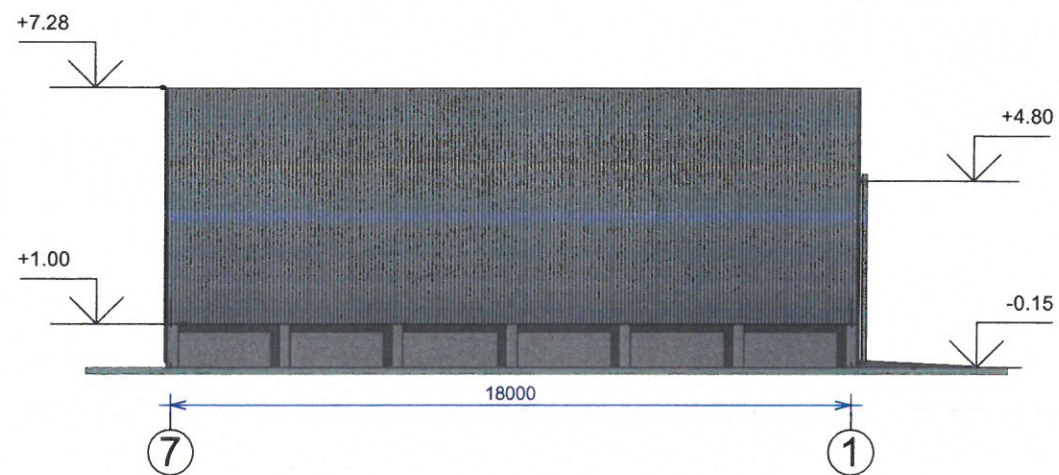
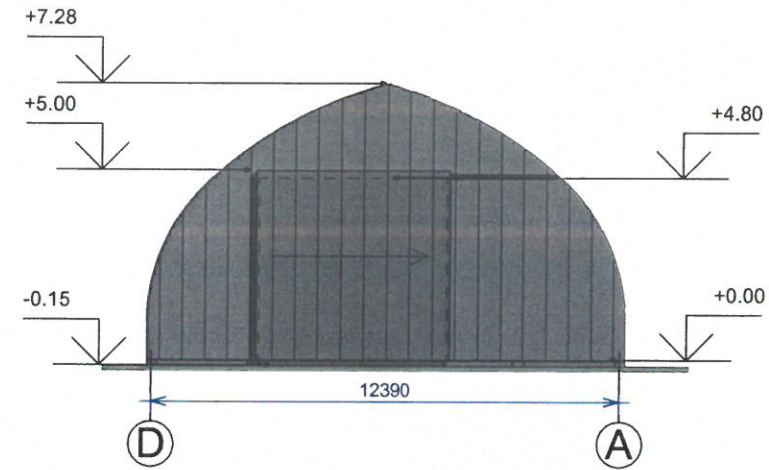
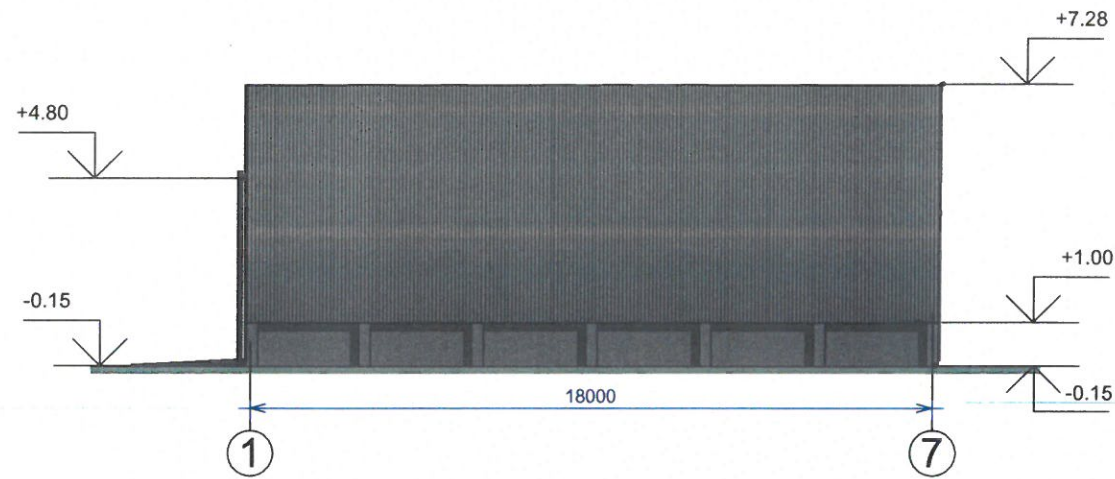

Sutartiniai žymėjimai:



Stogo danga - profiliuota trapecinė skarda T35

Atestato Nr. 175028356	UAB ŠALČININKŲ ARCHITEKTŪROS IR DIZAINO STUDIJA			GARAZO ŪKIO TECHNIKAI, KITOS (ŪKIO) PASKIRTIES PASTATO, LIEPŲ, G.G. SKYNIŲ, K., ŠALČININKŲ, P., STATYBOS PROJEKTAS.	
	B.Direkt.	J.Kurto	22.05.	FASADAS TARP AŠIŲ, 1:7 M 1:100; FASADAS TARP AŠIŲ, D:A M 1:100; FASADAS TARP AŠIŲ, 7:1	Laida
	Projektavo	J.Kurto	22.05.	M 1:100; FASADAS TARP AŠIŲ, A:D M 1:100	0
Nr:38228	P.V.	J.Kurto	22.05.		
PP	UŽSAKYTOJAS: Z.M.			„PP-01-22/05 JZ“	Lapas 6
					Lapų 11

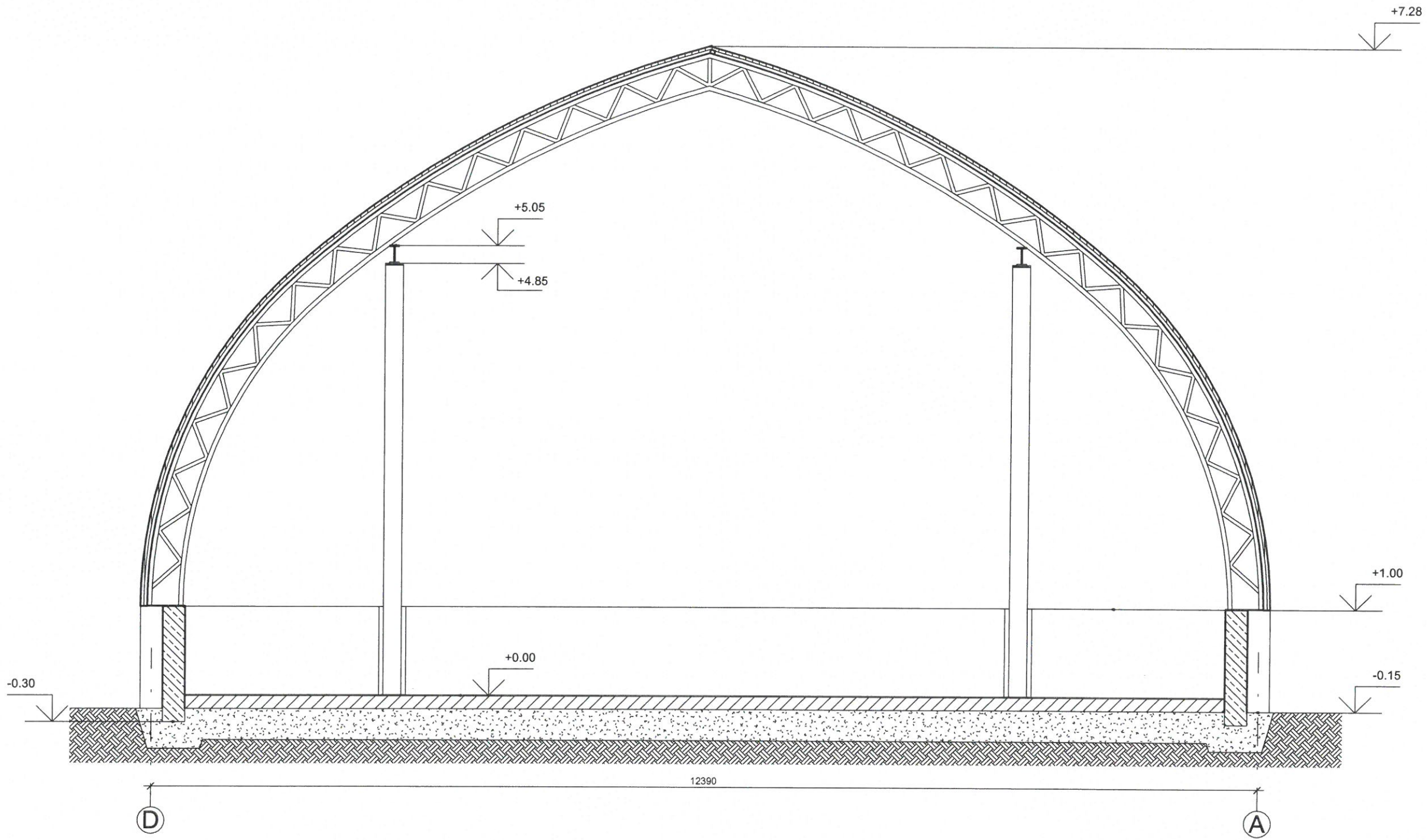

Atestato Nr. 175028356	UAB ŠALČININKŲ ARCHITEKTŪROS IR DIZAINO STUDIJA			GARAZO ŪJIO TECHNIKAI, FITOS (ŪJIO) PASIFERTIES PASTATO, LIEPŲ G. 6, SKYNIŲ, F., ŠALČININKŲ, P., STATYBOS PROJEKTAS.	
	B. Direkt.	J. Kurto	22.05.	PJŪVIS A-A M 1:50	
	Projektavo	J. Kurto	22.05.		
Nr: 38228	P. V.	J. Kurto	22.05.		
PP	UŽSAKOVAS 'Z.M.			„PP-01-22/05JZ“	
				Lapas	Lapų
				7	11

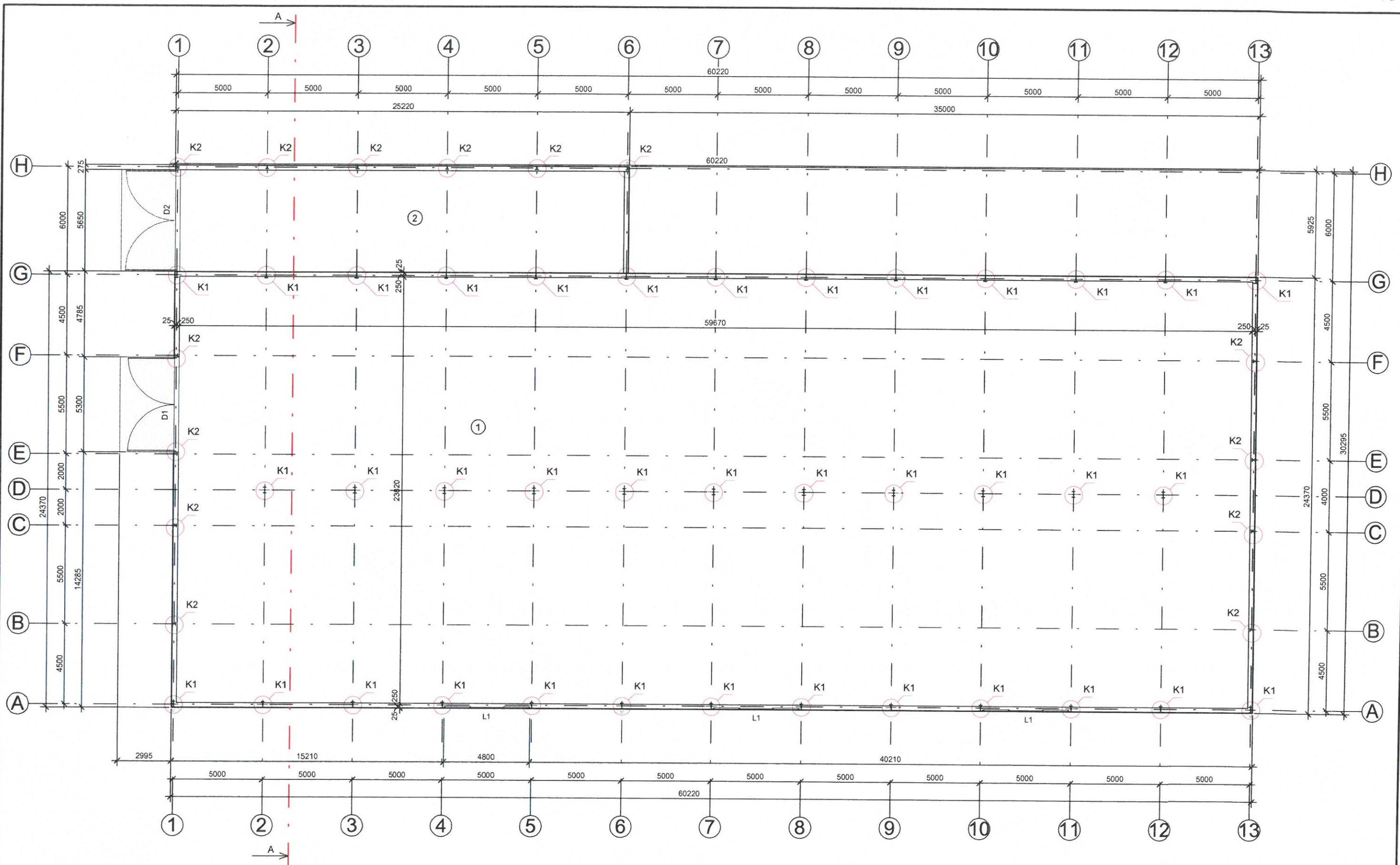

TECHNINIAI EKONOMINIAI RODIKLIAI:

UŽSTATYMO PLOTAS _____ 1614.66 m²
 BENDRAS PLOTAS _____ 1562.05 m²
 PAGRINDINIS PLOTAS _____ 1562.05 m²
 PASTARO TŪRIS _____ 14345 m³

PASTABOS:

1. Pjūvis "A-A" žiūr. lapas Nr-

Pirmo aukšto eksplikacija		
Nr.	Patalpos pavadinimas	Plotas
1	Sandeliavimo patalpa	1422.66 m ²
2	Sandeliavimo patalpa	139.39 m ²
		1562.05 m ²

Atestato Nr. 175028356	UAB ŠALČININKŲ ARCHITEKTŪROS IR DIZAINO STUDIJA		PASARŲ, SANDĖLIŲ, KITOS (ŪKIO) PAS- EIDRES PASTATO, LIEPŲ G. 6, SEYNIŲ K., ŠALČININKŲ R., STATYBOS PROJEKTAS.	
	B. Direkt.	J. Kurto	22.05	PASARŲ, SANDĖLIŲ PLANAS
	Projektavo	J. Kurto	22.05	M 1:100
Nr: 38228	P.V.	J. Kurto	22.05	Laida 0
PP	UŽSAKOVAS: Z. M.		"PP-01-22/05JZ"	Lapas 8
				Lapų 11

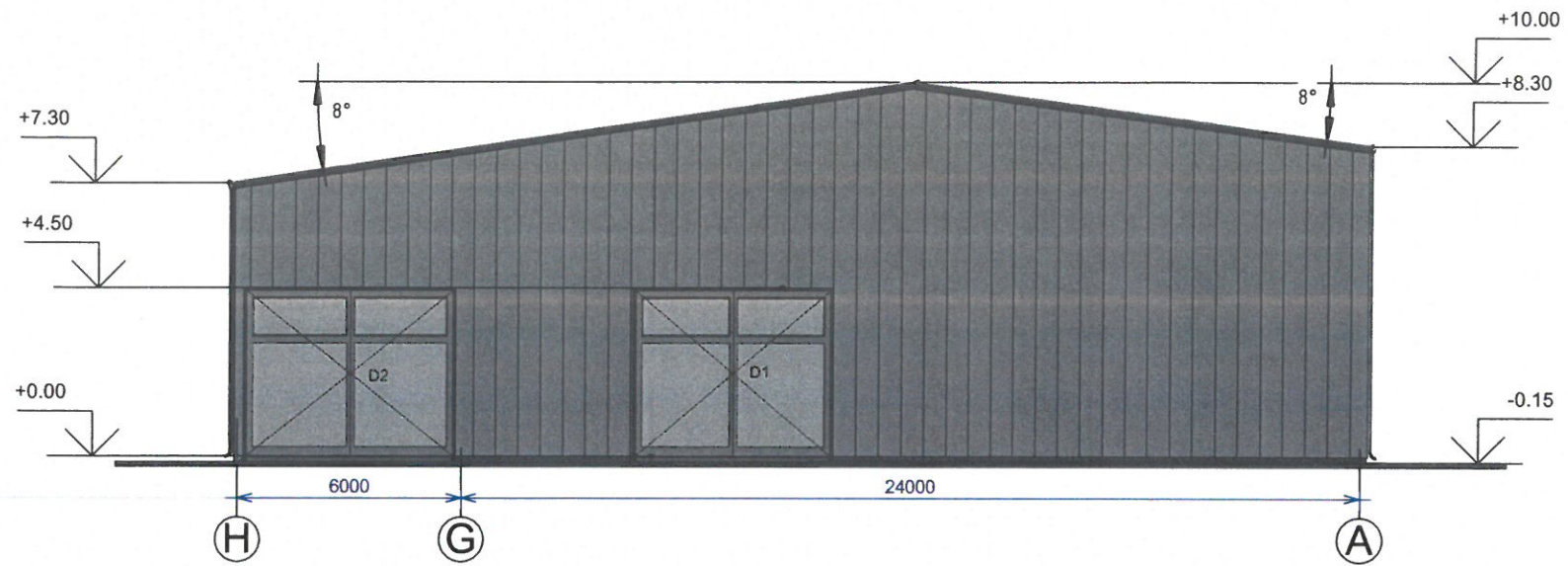

Sutartiniai žymėjimai:



Stogo danga - profiliuota trapecinė skarda T35



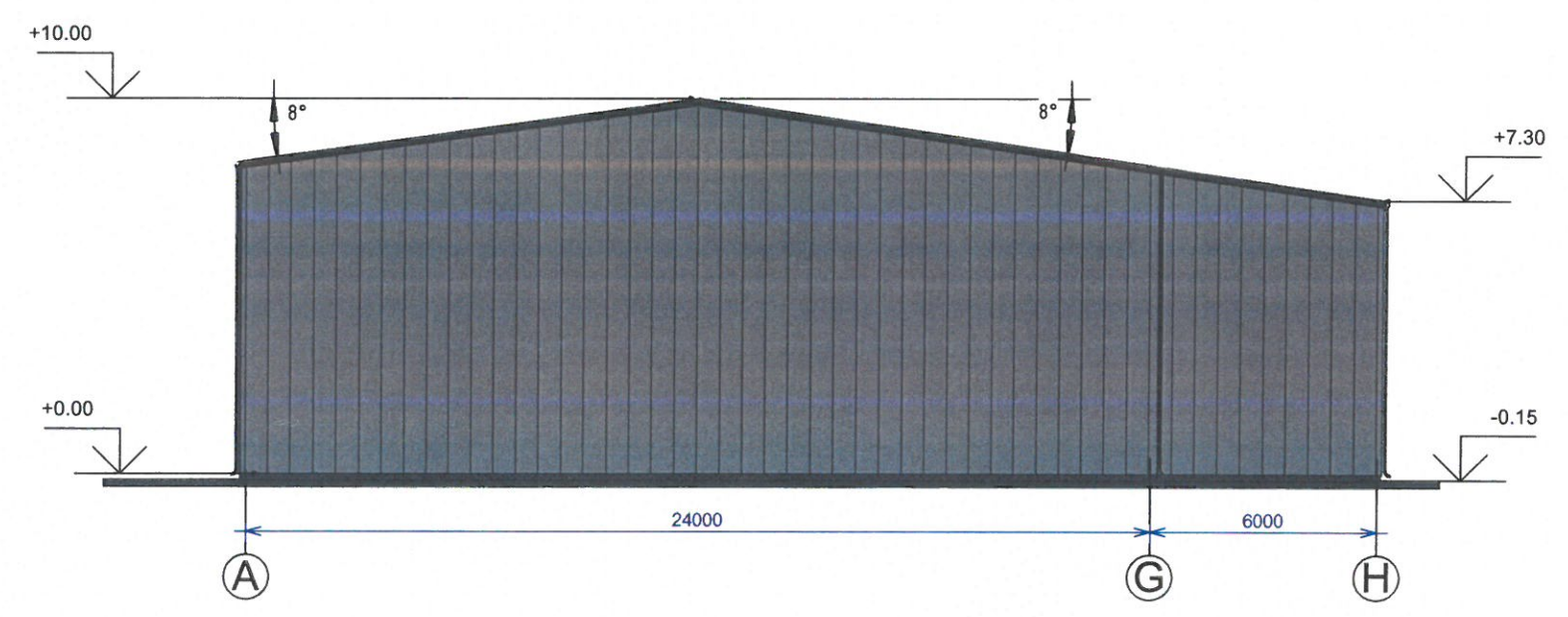

Sienų danga - profiliuota trapecinė skarda T21

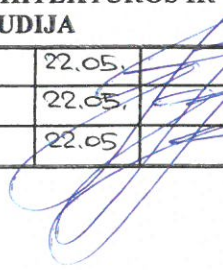

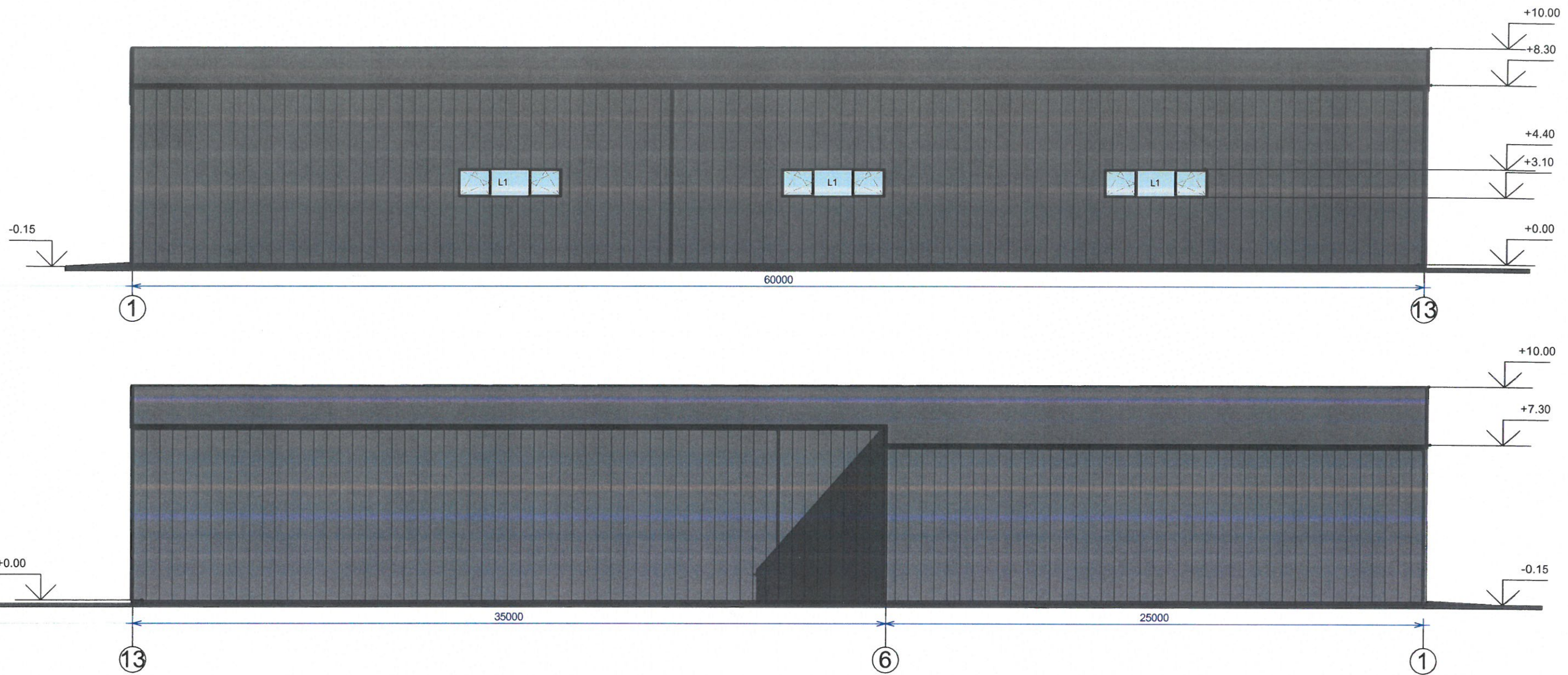
Atestato Nr. 175028356	UAB ŠALČININKŲ ARCHITEKTŪROS IR DIZAINO STUDIJA			PAŠARŲ SANDĖLIO, KITOS (ŪKIO) PASKIRTIES PASTATO, LIEPU, G. 6, SKYNIŲ K., ŠALČININKŲ R., STATYBOS PROJEKTAS.		
	B.Direkt.	J.Kurto	22.05.		FASADAS TARP AŠIŲ, H ÷ A M 1:100	Laida
	Projektavo	J.Kurto	22.05.		FASADAS TARP AŠIŲ, A ÷ H M 1:100	0
Nr:38228	P.V.	J.Kurto	22.05.			
PP	UŽSAKOVAS: Z. M.				"PP-01-22/05JZ"	Lapas 9
						Lapų 11



Sutartiniai žymėjimai:

-  Stogo danga - profiliuota trapecinė skarda T35
-  Sienų danga - profiliuota trapecinė skarda T21

Atestato Nr. 175028356	UAB ŠALČININKŲ ARCHITEKTŪROS IR DIZAINO STUDIJA			PAŠARŲ, SANDĖLIŲ, KITOS (ŪKIO) PASKIRTIES PASTATŲ, KĖPŲ, G. B., SKYNUMŲ, K., ŠALČININKŲ, P., STATYBOS PROJEKTAS.	
	B. Direkt.	J. Kurto	22.05.	FASADAS TARP AŠIŲ, 1-13 M 1:100	Laida
	Projektavo	J. Kurto	22.05.	FASADAS TARP AŠIŲ, 13-1 M 1:100	0
Nr:38228	P. V.	J. Kurto	22.05.		
PP	UŽSAKOVAS: Z. M.			„PP-01-22/05JZ“	Lapas Lapų
					10 11

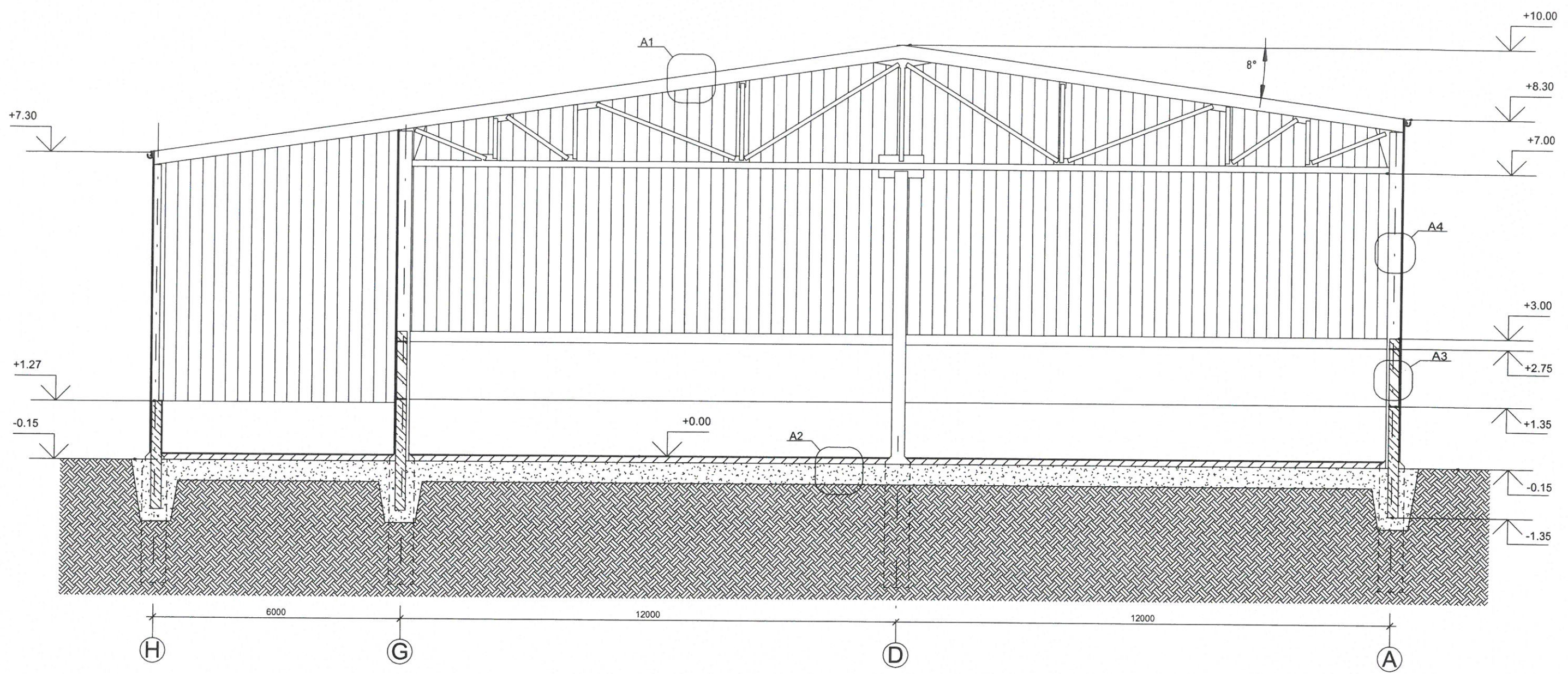

PASTABOS:

- 1. Mazgas "M1" žiūr. lapas Nr-
- 2. Mazgas "M2" žiūr. lapas Nr-
- 3. Mazgas "M3" žiūr. lapas Nr-
- 4. Mazgas "M4" žiūr. lapas Nr-

Atestato Nr. 175028356	UAB ŠALČININKŲ ARCHITEKTŪROS IR DIZAINO STUDIJA			PAŠARŲ SAHDELIO, KITOS (ŪKIO) PASIRTIES PASTATO, KĖPŲ G.6, SKYNIŲ, K., ŠALČININKŲ, P., STATYBOS PROJEKTAS.	
	B.Direkt.	J.Kurto	22.05.	Pjūvis A-A M 1:50	Laida
	Projektavo	J.Kurto	22.05.		0
Nr:38228	P.V.	J.Kurto	22.05.		
PP	UŽSAKOVAS: Z.M.			"PP-01-22/05JZ"	Lapas 11
					Lapų 11