**VIENBUTIS GYVENAMASIS NAMAS.
S. MONIUŠKOS G. 48, VILNIUS.
REKONSTRAVIMO PROJEKTAS.**

Statybos vieta	S. Moniuškos g. 48, Vilnius
Žemės sklp. Un. Nr.	0101-0039-0100
Pastato Un. Nr.	1096-6013-2010 (1A2p)
Projekto stadija	Projektiniai pasiūlymai (PP)
Statinio kategorija	neypatingasis statinys
Statybos rūšis	rekonstravimas
Kompleksas	TP-21/03-M48
Vietovė	Vilniaus miesto istorinė dalis, vad. Žvėrynu (kodas 33652)
Statytojas	D. M. (pritariu sprendiniams)
	I. M. (pritariu sprendiniams)
Projektuotojas	MB „Sostinės architektai“ Gedimino pr. 28-601, Vilnius Im. k. 304129006 sigiskast@gmail.com +37065542432 Direktorius Sigitas Kasteckas

PV I. KRASNICKIENĖ
(atest. Nr.: A1694; 0621)

Arch. S. KASTECKAS
(atest. Nr.: 0473)

Eil. Nr.	PROJEKINIŲ PASIŪLYMŲ SUDĖTIS	Lapų sk.	Lapo Nr.
00.	Titulinis lapas	1	1
0.	Dokumentų sudėties žiniaraštis	1	2
1.	Bendrieji statinio rodikliai	1	3
2.	Bendrasis aiškinamasis raštas	7	4-10
3.	Brėžiniai:		
3.1.	Sklypo planas – ašių nužymėjimo planas (M1:500)	1	11
3.2.	Sklypo planas – dangų planas (M1:500)	1	12
3.3.	Rūsio planas – esama situacija (apmatavimai) (M1:100)	1	13
3.4.	Pirmo aukšto planas – esama situacija (apmatavimai) (M1:100)	1	14
3.5.	Antro aukšto planas – esama situacija (apmatavimai) (M1:100)	1	15
3.6.	Antstato planas – esama situacija (apmatavimai) (M1:100)	1	16
3.7.	Fasadai – esama situacija (apmatavimai) (M1:100)	2	17-18
3.8.	Pjūvis 1-1 – esama situacija (apmatavimai) (M1:100)	1	19
3.9.	Rūsio planas (M1:100)	1	20
3.10.	Pirmo aukšto planas (M1:100)	1	21
3.11.	Antro aukšto planas (M1:100)	1	22
3.12.	Antstato planas (M1:100)	1	23
3.13.	Stogo planas (M1:100)	1	24
3.14.	Fasadai (M1:100)	2	25-26
3.15.	Pjūviai (M1:100)	2	27-28
4.	Kiti dokumentai	4	29-32

Stadija	TP-21/03-M48	lapas	lapų	Psł.
PP		1	1	

BENDRIEJI STATINIŲ RODIKLIAI

Pavadinimas	Mato vienetas	Esamas	Po rekonstrukcijos	PASTABOS
I. SKLYPAS				
1. sklypo plotas	m ²	681	-	-
2. sklypo užstatymo intensyvumas	%	27	39	0.6 pagal bendrąjį planą
3. sklypo užstatymo tankumas	%	23	31	0.4 pagal bendrąjį ir detalųjį planą
4. užstatytas žemės sklypo plotas (bendras visu statinių)	m ²	156,00	209,16	
5. bendras antžeminis plotas (visų statinių)	m ²	186,67	266,87	
II. PASTATAI (GYVENAMIEJI PASTATAI)				
0. Pastato paskirties rodikliai (gamybos, kitos planuojamos ūkinės veiklos, paslaugų apimtis, butų, vietų, lovų, aptarnaujamų žmonių skaičius, kiti rodikliai).	Vienbutis gyvenamasis namas			
1. Butų skaičius	vnt.	1	1	
1.1. Užstatytas plotas	m ²	112,00	138,16	
2. Pastato bendras plotas *	m ²	158.45	231,30	
2.1. Gyvenamasis plotas *	m ²	66.73	153,00	
2.2. Negyvenamasis plotas (verslo)	m ²	-	-	
2.3. Naudingas plotas *	m ²	158.45	255,70	
2.4. Pagalbinis plotas *	m ²	91,72	102,70	
2.5. Garažų plotas *	m ²	-	-	
1.6. Rūsių plotas *	m ²	29,45	22,10	
3. Pastato tūris *	m ³	798	1190	
4. Aukštų skaičius	vnt.	2+antstatas	2+antstatas	2-3 pagal detalųjį planą
5. Pastato aukštis	m	9,86	10,50	15 m pagal bendrąjį planą
6. Energinio naudingumo klasė		-	A	
7. Pastato akustinio komforto sąlygų klasė		C	C	
8. Pastato atsparumo ugniai laipsnis		III	III	
III. KITI STATINIAI				
3.1. GARAŽAS				
Užstatytas žemės sklypo plotas	m ²	44,00	44,00	
Bendras statinio plotas	m ²	57,67	57,67	
3.2. TERASA				
Užstatytas žemės sklypo plotas	m ²	-	27,00	

* Žvaigždute pažymėti rodikliai apskaičiuojami vadovaujantis Nekilnojamojo turto kadastrinių matavimų ir kadastro duomenų surinkimo taisyklėmis, kurias tvirtina Lietuvos Respublikos žemės ūkio ministras. Baigus statybą ir atlikus kadastrinius matavimus šie rodikliai gali turėti neesminių nukrypimų.

SPV I. Krasnickienė

Statytojas D. M.

(pritariu)

Numeris: TP-21/03-M48_BD-BSR	Lapas	Lapų	Laida
	1	1	0

DOKUMENTŲ SĄRAŠAS, KURIAIS VADOVAUTASI RENGIANT PROJEKTĄ

LR ĮSTATYMAI:

1. LR Statybos įstatymas.
2. LR Nekilnojamojo kultūros paveldo apsaugos įstatymas.

STATYBOS TECHNINIAI REGLAMENTAI:

4. STR 1.01.03:2017 Statinių klasifikavimas
5. STR 1.04.04:2017 Statinio projektavimas, projekto ekspertizė
6. STR 1.05.01:2017 Statybą leidžiantys dokumentai. Statybos užbaigimas. Statybos sustabdymas. Savavališkos statybos padarinių šalinimas. Statybos pagal neteisėtai išduotą statybą leidžiantį dokumentą padarinių šalinimas
7. STR1.01.01:2005 Kultūros paveldo statinio tvarkomųjų statybos darbų reglamentai
8. STR1.02.04:2002 Statybos produktai. Atitikties įvertinimas ir „CE“ ženklavimas
9. STR1.01.05:2002 Normatyviniai statybos techniniai dokumentai
10. STR1.01.08:2002 Statinio statybos rūšys
11. STR1.02.07:2004 Statinio projektuotojo, projekto vadovo ir proj. dalies vadovo veikla
12. STR1.03.01:2000 Statybos produktų sertifikavimas
13. STR1.03.02:2002 Statybos produktų atitikties deklaravimas
14. STR1.03.03:2002 Techniniai liudijimai, rengimas ir tvirtinimas
15. STR1.05.08:2003 Statinio projekto architektūrinės ir konstrukcinės dalies brėžinių braižymo taisyklės ir grafiniai žymėjimai
16. STR1.08.02:2002 Statybos darbai
17. STR2.01.01(1):1999 Esminiai statinio reikalavimai. Mechaninis patvarumas ir pastovumas
18. STR2.05.04:2003 Poveikiai ir apkrovos
19. STR2.05.03:2003 Statybinių konstrukcijų projektavimo pagrindai
20. STR2.05.07:2005 Medinių konstrukcijų projektavimas
21. STR2.05.08:2005 Plieninių konstrukcijų projektavimas. Pagrindinės nuostatos
22. STR2.09.02:2005 Šildymas, vėdinimas ir oro kondicionavimas
- 23.

HIGIENOS NORMOS IR APLINKOS APSAUGOS NORMATYVINIAI DOKUMENTAI:

24. HN 33:2011 „Triukšmo ribiniai dydžiai gyvenamuosiuose ir visuomeninės paskirties pastatuose bei jų aplinkoje“.
25. HN 42:2009 „Gyvenamųjų ir visuomeninių pastatų patalpų mikroklimatas“
26. HN 24:2017 „Geriamojo vandens saugos ir kokybės reikalavimai“
27. HN 69:2003 "Šiluminis komfortas ir pakankama šiluminė aplinka darbo patalpose. Parametru norminės vertės ir matavimo reikalavimai"
28. HN 98:2014 „Natūralus ir dirbtinis darbo vietų apšvietimas. Apšvietos mažiausios ribinės vertės ir bendrieji matavimo reikalavimai“
29. HN 35:2007 „Didžiausia leidžiama cheminių medžiagų (teršalų) koncentracija gyvenamosios ir visuomeninės paskirties pastatų patalpų ore“;

PAVELDO TVARKYBOS REGLAMENTAI

1. PTR 1.01.01:2005 "Paveldo tvarkybos reglamentų rengimo taisyklės" ir paveldo tvarkybos reglamentų sąrašas;
2. PTR 3.08.01:2013 "Tvarkybos darbų rūšys";
3. PTR 3.06.01:2014 „Kultūros paveldo tvarkybos darbų projektų rengimo taisyklės“;

Stadija	TP-21/03-M48_AR	lapas	lapų	Psi.
PP		1	5	

AIŠKINAMAS RAŠTAS

1. BENDRIEJI DUOMENYS

Adresas: S. Moniuškos g. 48, Vilnius
 Žemės sklypo unikalus Nr.: 0101-0039-0100
 Statinio unikalus Nr.: 1096-6013-2010 (1A2p)
 Statinio kategorija: neypatingasis
 Statybos rūšis: rekonstravimas
 Statytojas: Dalius Misiūnas
 Stadija: projektiniai pasiūlymai (PP)
 Pveldosauga: Vilniaus miesto istorinė dalis, vad. Žvėrynu (kodas 33652)

2. DUOMENYS APIE PROJEKTUOJAMĄ PASTATĄ IR VIETĄ

Rekonstruojamas pastatas S. Moniuškos g. 48, Vilniuje (Un. Nr. 1096-6013-2010 (1A2p)) stovi 0.0681 ha žemės sklype (Un. Nr. 0101-0039-0100). Žemės sklypo pagrindinė naudojimo paskirtis – Kita; naudojimo būdas – gyvenamosios teritorijos; naudojimo pobūdis - Mažaaukščių gyvenamųjų namų statybos. Sklype registruoti 2 pastatai: rekonstruojamas vienbutis gyvenamasis namas ir garažo pastatas – pastatai tarpusavyje nesublokuoti. Užstatymo tipas laisvo planavimo. Rekonstruojamo pastato statybos laikotarpis - pastatytas 1966 m., pastatas rekonstruotas ir remontuotas.

Pastatas nėra įtrauktas į Kultūros vertybių registrą ir neturi vertingųjų savybių požymių, tačiau pastatas yra kultūros paveldo vietovėje: Vilniaus miesto istorinė dalis, vad. Žvėrynu (unikalus objekto kodas Kultūros vertybių registre 33652).

Pastatas 2 aukštų su daliniu rūsiu ir antstatu. Pastato fasadai lygūs, tinkuoti ir dažyti. Stogas sutapdintas. Pastatas mūrinis.

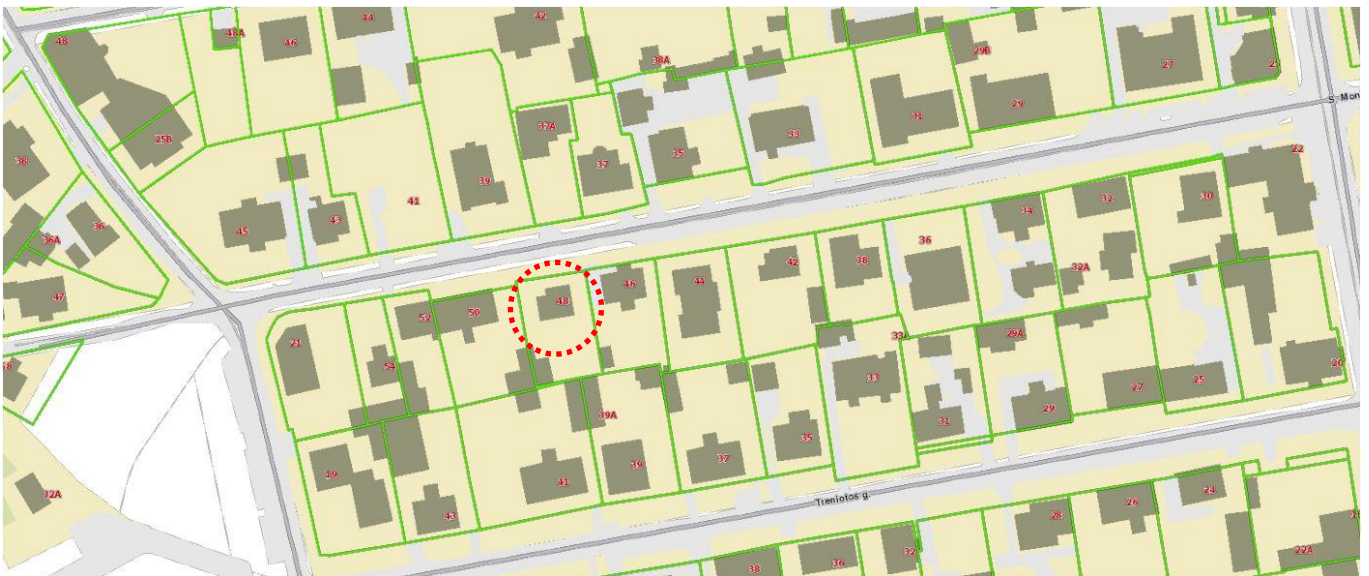

Situacijos schema (www.regia.lt ištrauka)

Stadija	TP-21/03-M48_AR	lapas	lapų	Psł.
PP		2	7	

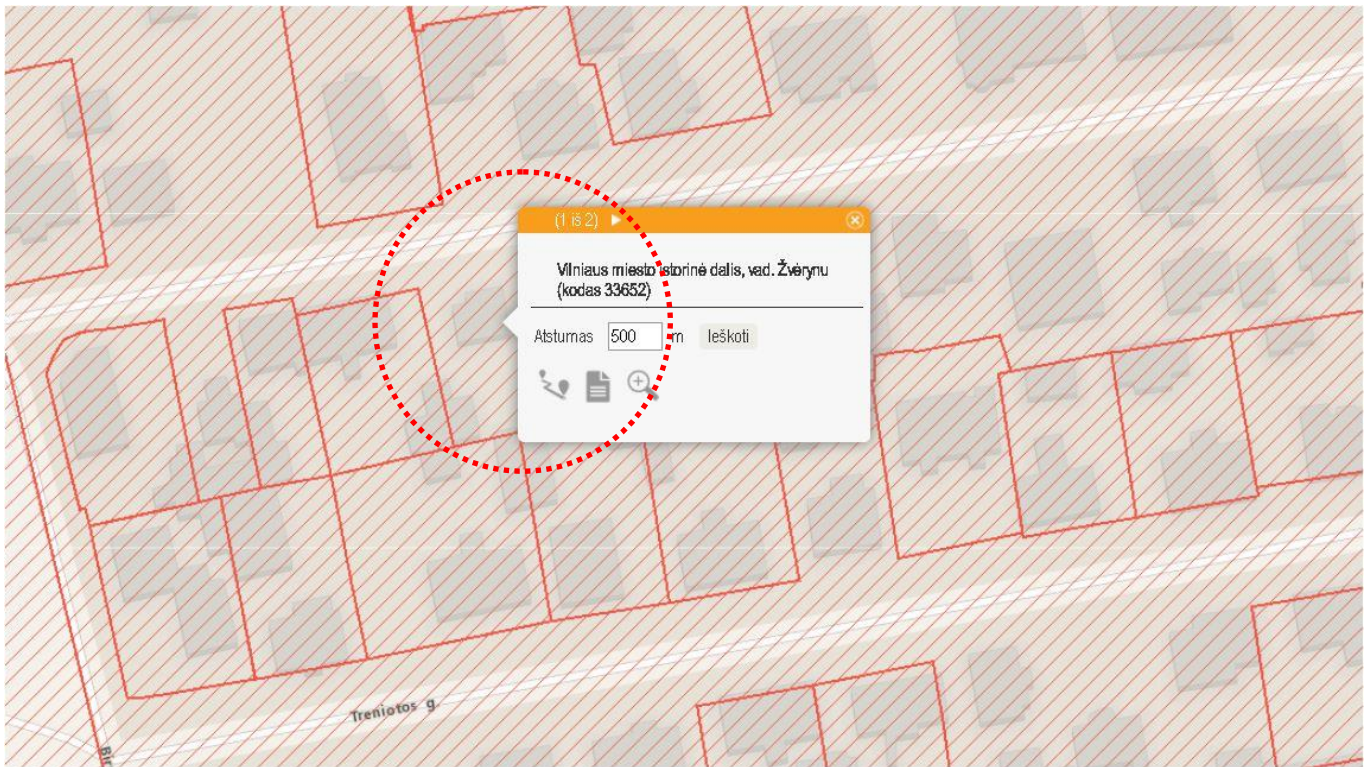

Ištrauka iš KVR (<https://kvr.kpd.lt/>)

VILNIAUS MIESTO ISTORINĖ DALIS, VAD. ŽVĖRYNU (33652, UV70)

APIBRĖŽTŲ TERITORIJOS RIBŲ PLANAS, 2 LAPAS
Vilnius, Vilniaus m.

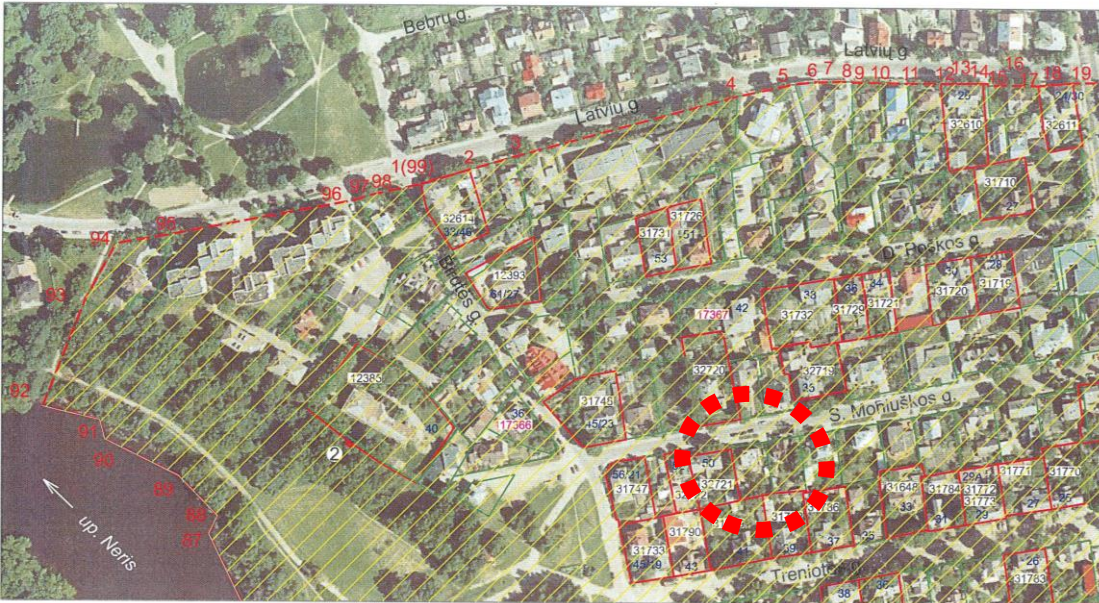

Teritorijos plotas - 979388 m²

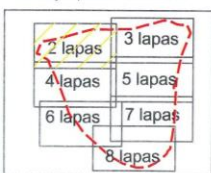

- Sutartiniai ženklai:
- Nekilnojamosios kultūros vertybės apibrėžtos teritorijos ribos
 - Nekilnojamojo kultūros paveldo objektų teritorijos
 - Nekilnojamosios kultūros vertybės teritorijos vertingosios savybės
 - Suformuotų kadastrinių skydų ribos
 - Unikalus kodas Kultūros vertybių registre
 - Kultūros paveldo objektai, kuriems neapibrėžtos teritorijų ribos
 - Namų numeris
 - Teritorijos vertingosios savybės: 2. Grotas

KULTŪROS PAVELDO CENTRAS	
Teritorijos ribas ir vertingasias savybes pažymėjo Duomenų skyriaus Urbanizuotų vietovių poskyrio vyriausioji paminklotvarkininkė	Renata Vaičekonytė-Kepežinskienė
Plano projektą sudarė Duomenų skyriaus Statinių poskyrio	7
vyresn. paminklotvarkininkė (Licencija Nr. G-449 - (783), Paslymėjimas Nr. KM 622, 2007-01-26)	Marja Žvirbilienė
Plano projektą patikrino Duomenų skyriaus Urbanizuotų vietovių poskyrio vedėja	Lieta Bruzgevičiūtė
Plano projektą priėmė direktorius	Virgilijus Kačiuskas 2010-04-06

Stadija	TP-21/03-M48_AR	lapas	lapų	Psł.
PP		3	7	

BUVĖS (NEIŠLIKĖS) ISTORINIS UŽSTATYMAS

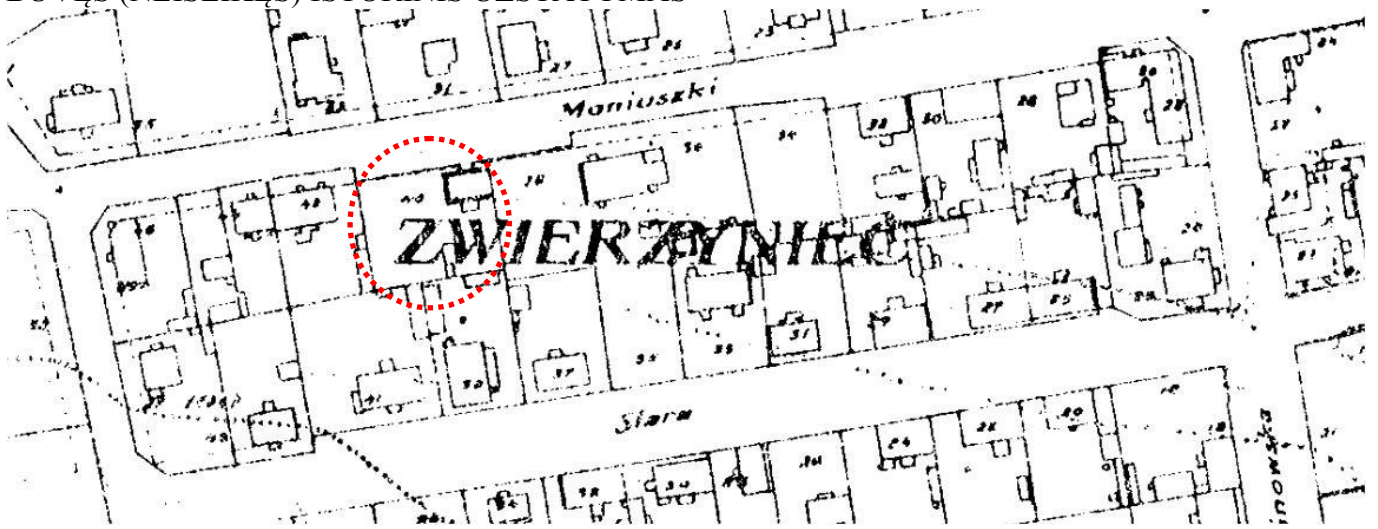

1938 m. Vilniaus miesto plano ištrauka. Dabartinio pastato prieš kariniu laikotarpiu nebuvo – jis buvo pastatytas (1966 m.) padalinus sklypą.

TERITORIJŲ PLANAVIMO DOKUMNTAI

ŽVĖRYNO DETALUSIS PLANAS



Stadija	TP-21/03-M48_AR	lapas	lapų	Psł.
PP		4	7	

VILNIAUS M. ŽVĖRYNO RAJONO SKLYPŲ ŽYMĖJIMOKOŠAS :

P - "PAUPIO" zona - Gyvenamiems namams skirtų sklypų užstatymo procentas - 20%. Užstatymo aukštingumas - 1-2 aukštai, pagal kvartalo užstatymo kontekstą.

M - "MIŠKO" zona - Gyvenamiems namams skirtų sklypų užstatymo procentas - 40%. Užstatymo aukštingumas - 2-3 aukštai, pagal esamų ir projektuojamų kvartalų kontekstą.

Š - "ŠIAURĖS" zona - Gyvenamiems namams skirtų sklypų užstatymo procentas - 40% - 50%. Užstatymo aukštingumas - pagal esamų ir projektuojamų kvartalų užstatymo kontekstą.

PASTABA : Visose zonose esančių sklypų, skirtų visuomeniniams - prekybiniais objektams statyti, užstatymo tankumas, pastatų aukštingumas nustatomas pagal pateiktus ir aprobuotus derinančių organizacijų projektus.

6 A - Sklypas, kuriame esantis kultūros paminklas tvarkomas restauraciniu režimu. (Sustiprinamas paminklo sauginis režimas). Projektavimo ir statybos darbai vykdomi pagal paruoštas paminklotvarkos sąlygas. Pastatams, neįtrauktiems į paminklų sąrašus, restauracinis režimas taikomas, prieš tai juos ištyrus ir įtraukus į atitinkamus sąrašus.

6 B - Sklypas, kuriame esantis kultūros paveldo objektas, kuriam reglamentuojama rekonstrukcija, išsaugant kai kuriuos vertingus eksterjero elementus (paminklo sauginis režimas). Projektavimo ir statybos darbai vykdomi pagal paruoštas paminklotvarkos sąlygas, prieš tai pastatą ištyrus ir įvertinus.

E - Reglamentuotas užstatymas. Karoliniškių parko teritorijoje esantys pastatai, patenkantys į Žvėryno rajono saugomo kraštovaizdžio zoną, juos rekonstruojant ar naujai statant, turi turėti paminklotvarkos ir gamtos saugos sąlygas. Pastatų aukštingumas - 1-2 aukštai. Negalima didinti esamo sklypo užstatymo procento.

R - Reglamentuoto esamo užstatymo rekonstrukcija (reglamentuotas užstatymas). Projektavimo ir statybos darbai vykdomi pagal paruoštas sklypų paminklotvarkos sąlygas.

Pagal Žvėryno detalų planą sklypui nustatytas 40% užstatymo tankumas; aukštingumas – 2-3 aukštai.

BENDRASIS VILNIAUS MIESTO PLANAS

Rajono, rajono dalies Nr.	Rajono, rajono dalies plotas, ha	Funkcinės zonos Nr.	Funkcinės zonos pavadinimas	Territorijos naudojimo tipas	Pagrindinė žemės naudojimo paskirtis	Galimi žemės naudojimo būdai	Funkcinės zonos plotas, ha	Užstatymo aukštis (vyraujantis aukštų skaičius)	Didžiausias leistinas pastatų aukštis nuo žemės paviršiaus (aukštų skaičius)	Didžiausias leistinas pastatų aukštis nuo žemės paviršiaus (metrais)	Užstatymo tipas	Didžiausias leistinas sklypo užstatymo intensyvumas	Didžiausias leistinas sklypo užstatymo tankis	Mažiausias sklypo plotas naujai statybai, m ²	Didžiausias leistinas sklypo plotas	Didžiausia leistina dangų (ND) ploto dalis sklype, kuriai nereikalingas kompensacinis plotas (m ²)	Didžiausias galimas vieno mėnesinio prekybos objekto bendras plotas (m ²)	Tekstinio reglamento Nr.	Territorijos gyvendinimo prioritetas	Infrastruktūros plėtros zonos	Infrastruktūros eksploatavimo tarifo zona
ŽVĖ-8	18,2	ŽVĖ-8-1	Specializuotų kompleksų zona	SK,SI	KT	V,B,I2	0,7	3	-	15	mv,yd	0,4	40	-	-	40	-	02,03,04,05,10,18,22,32	1	2	1
		ŽVĖ-8-2	Vidutinio užstatymo intensyvumo gyvenamoji zona	GV,GG,GM,PA,SI	KT	G1,G2,K,V,R,B,I2,E	3,3	3	-	15	mv,yd	0,6	40	-	-	40	500	02,03,04,05,10,18,32,39	1	2	1
		ŽVĖ-8-3	Vidutinio užstatymo intensyvumo gyvenamoji zona	GV,GG,GM,PA,SI	KT	G1,G2,K,V,R,B,I2,E	3,3	3	-	15	mv,yd	0,6	40	-	-	40	500	02,03,04,05,10,18,32,39	1	2	1
		ŽVĖ-8-4	Vidutinio užstatymo intensyvumo gyvenamoji zona	GV,GG,GM,PA,SI	KT	G1,G2,K,V,R,B,I2,E	2,9	3	-	15	mv,yd	0,6	40	-	-	40	500	02,03,04,05,10,18,32,39	1	2	1
		ŽVĖ-8-5	Vidutinio užstatymo intensyvumo gyvenamoji zona	GV,GG,GM,PA,SI	KT	G1,G2,K,V,R,B,I2,E	2,8	3	-	15	mv,yd	0,6	40	-	-	40	500	02,03,04,05,10,18,32,39	1	2	1
		ŽVĖ-8-6	Vidutinio užstatymo intensyvumo gyvenamoji zona	GV,GG,GM,PA,SI	KT	G1,G2,K,V,R,B,I2,E	2,6	3	-	15	mv,yd	0,6	40	-	-	40	500	02,03,04,05,10,18,32,35,39	1	2	1
		ŽVĖ-8-7	Vidutinio užstatymo intensyvumo gyvenamoji zona	GV,GG,GM,PA,SI	KT	G1,G2,K,V,R,B,I2,E	2,2	3	-	15	mv,yd	0,6	40	-	-	40	500	02,03,04,05,10,18,32,35	1	2	1
		ŽVĖ-8-9	Specializuotų kompleksų zona	SK,SI	KT	V,B,I2	0,3	3	-	15	mv,yd	0,4	40	-	-	40	-	02,03,04,05,10,18,22,32	1	2	1
		ŽVĖ-8-10	Intensyviai naudojamų želdynų zona	BZ,AI,SI	KT	B,E,V,R,I2	0,2	-	-	-	-	-	-	-	-	-	-	18,32,35	1	-	-

Stadija	TP-21/03-M48_AR	lapas	lapų	Psł.
PP		5	7	

Pagal Vilniaus miesto bendrąjį planą sklypui nustatyta:

Užstatymo tankumas - 40%

Užstatymo intensyvumas – 0,6

Didžiausias leistinas pastatų aukštis nuo žemės paviršiaus – 15.0 m

Pagal STR 2.02.09:2005 "Vienbučiai gyvenamieji pastatai"

Sklypo plotas, m ²	Maksimalus sklypo užstatymo tankis UT, %
iki 400	40
400	40
600	35
900	30
1500	25
2500	20
10000	15
daugiau kaip 10000	*

„Maksimalus sklypo užstatymo intensyvumas yra 0,4, vienbučio blokuoto užstatymo tipo, kai namai statomi atskiruose sklypuose – 0,8, išskyrus atvejus, kai teritorijų planavimo dokumentuose užstatymo intensyvumas nustatytas mažesnis.“

PASTATO FOTOFIKSACIJA

BENDRAS PASTATO VAIZDAS (ESAMA SITUACIJA)

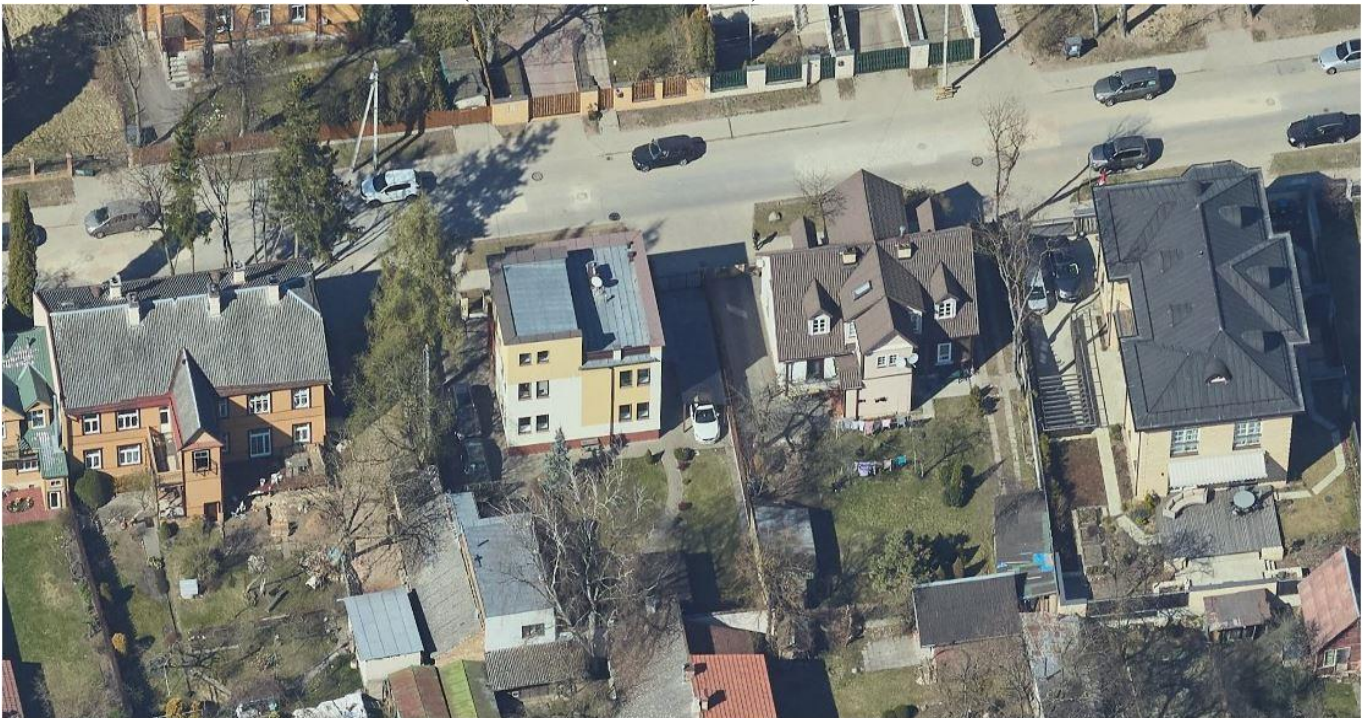

Stadija	TP-21/03-M48_AR	lapas	lapų	Psł.
PP		6	7	

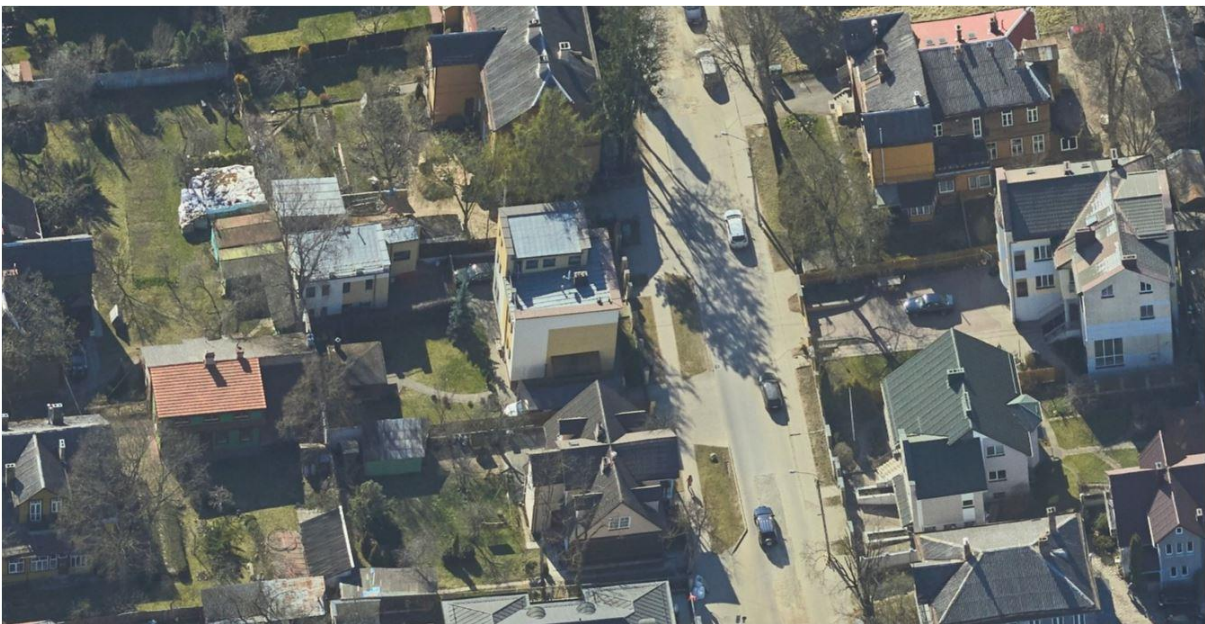

3. PROJEKTINIŲ PASIŪLYMŲ SPRENDINIAI

Projekto tikslas atlikti pastato rekonstravimą praplečiant žemės sklypo užstatymą į sklypo vidų. Iš esmės pastato konfigūracija nesikeičia – lieka 2 aukštai ir anstatas. Taip pat sutvarkomi fasadai – įrengiamos naujos langų ir durų angos. Keičiamas vidaus išplanavimas. Tikslūs sprendinius žiūrėti grafinėje dalyje – brėžiniuose.

Inžinerinių komunikacijų tinklai esami (centralizuoti miesto tinklai) - remontuojami.

Projektinių pasiūlymų sprendiniai atitinka teritorijų planavimo dokumentų reglamentus nemenkina ir nepažeidžia kultūros paveldo vietovių vertingųjų savybių. Projektiniai sprendiniai atitinka statybos normas ir taisykles, ekologinius, higienos ir priešgaisrinius reikalavimus, projektą pakeisti leidžiama tik gavus raštišką projekto autoriaus sutikimą, projekto pakeitimus suderinus su projektą derinusiomis tarnybomis.

SPV I. Krasnickienė

Arch. S. Kasteckas

Stadija	TP-21/03-M48_AR	lapas	lapų	Psł.
PP		7	7	

BENDRIEJI RODIKLIAI

Pavadinimas	Mato vienetas	Esamas	Po rekonstrukcijos	PASTABOS
I. SKLYPAS				
1. sklypo plotas	m ²	681	-	-
2. sklypo užstatymo intensyvumas	%	27	43	0.6 pagal bendrąjį planą
3. sklypo užstatymo tankumas	%	23	31	0.4 pagal bendrąjį ir detalųjį planą
4. užstatytas žemės sklypo plotas (bendras visu statinių)	m ²	156,00	209,16	
5. bendras plotas (visų statinių)	m ²	186,67	291,27	

Objekto išsidėstymo schema

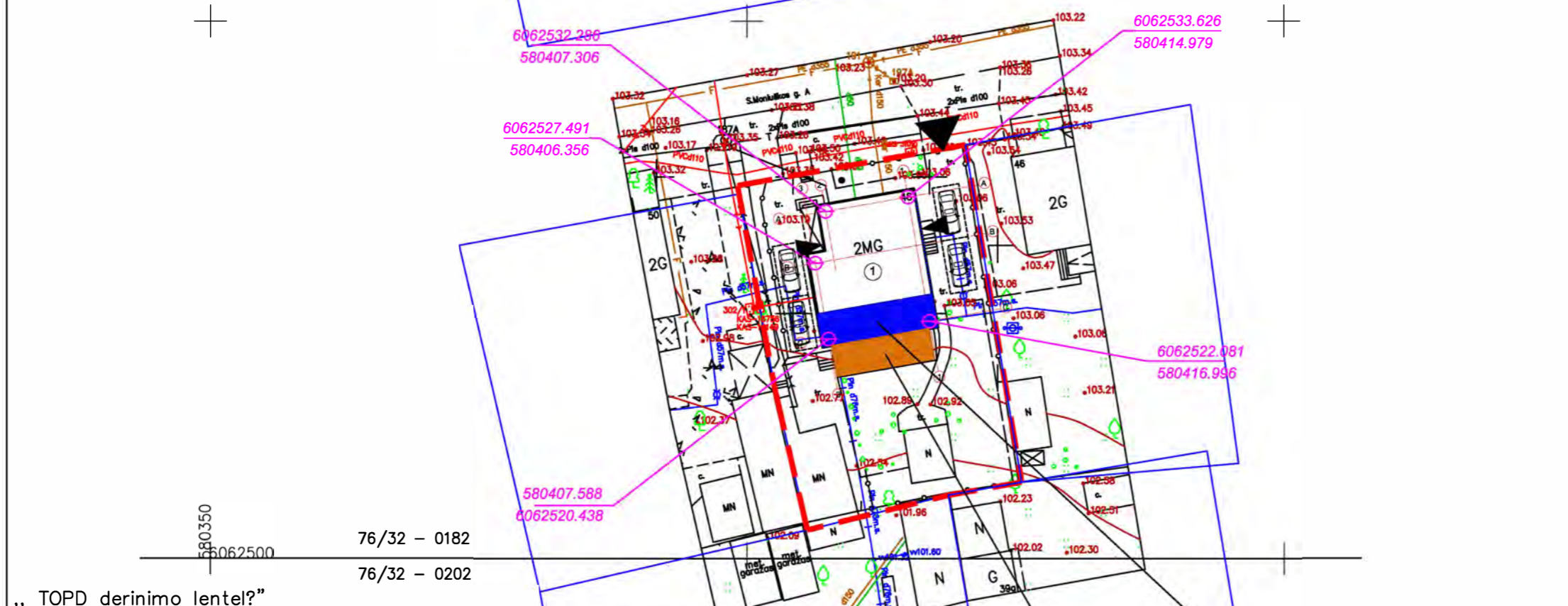

SUTARTINIAI ŽYMĖJIMAI

- SKLYPO RIBOS
- REKONSTRUOJAMAS VIENBUTIS GYVENAMASIS NAMAS
- PROJEKTUOJAMAS PRIESTATAS
- TERASA
- STOVĖJIMO VIETOS AUTOMOBILIAMS (2 VIETOS)
- PASTATO AŠIŲ SUSIKIRTIMO KORDINATĖS
- PATEKIMAS Į SKLYPĄ
- PATEKIMAI Į PASTATĄ

Topografini? erdvini? duomen? užsakymo numeris topografin?je informacin?je sistemoje.	Paraiškos NR:
	223356
Stambaus mastelio topografini? plan? derinimo su inžinerinius tinklus eksploatuojančiomis organizacijomis viešojoje elektronin?je paslaugoje (TOPD) topografinio plano teritorijai suteiktas unikalus numeris ir data.	Data
	2020-10-15
	Suteiktas unikalus Nr.
	13:20:10343

Objekto nr. Koordinači? sistema—LKS—94 Aukšči? sistema—LAS07

UŽDAROJI AKCIN? BENDROV? "GEOKSYS"
 ?m.k. 225861880, Sausio 13-osios g. 31, Vilnius. e-mail: uabgeoksys@gmail.com, +37069816609

Pareigos	Parašas	Vardas, pavard?	Data
Geodezininkas		J.Masys	2020.09.22
Geod. asistentas		A.Ragauskas	2020.09.22
S. Moniuškos g. 48, Vilnius, Vilniaus m. sav.			
Geodezininko kvalifikacijos pažym?jimo Nr.1GKV—513			

Atestato Nr.	MB "SOSTINĖS ARCHITEKTAI" Polecko g. 4-101, Vilnius, +370 695 42432 sigiskast@gmail.com
A1694; 0621	SPV I. Krasnickienė
0473	arch. S. Kasteckas
2021 03	
2021 03	
Etapas	
PP	D. M. ir I. M.

VIENBUTIS GYVENAMASIS NAMAS. MONIUŠKOS G. 48, VILNIUS. REKONSTRAVIMO PROJEKTAS. (PROJEKTINIAI PASIŪLYMAI)	
Laida	0
M 1:500	
Lapo nr.	Lapų
1	1

BENDRIEJI RODIKLIAI

Pavadinimas	Mato vienetas	Esamas	Po rekonstrukcijos	PASTABOS
I. SKLYPAS				
1. sklypo plotas	m ²	681	-	-
2. sklypo užstatymo intensyvumas	%	27	39	0.6 pagal bendrąjį planą
3. sklypo užstatymo tankumas	%	23	31	0.4 pagal bendrąjį ir detalųjį planą
4. užstatytas žemės sklypo plotas (bendras visu statinių)	m ²	156,00	209,16	
5. bendras plotas (visų statinių)	m ²	216,12	266,87	

Sklypo išsidėstymo schema

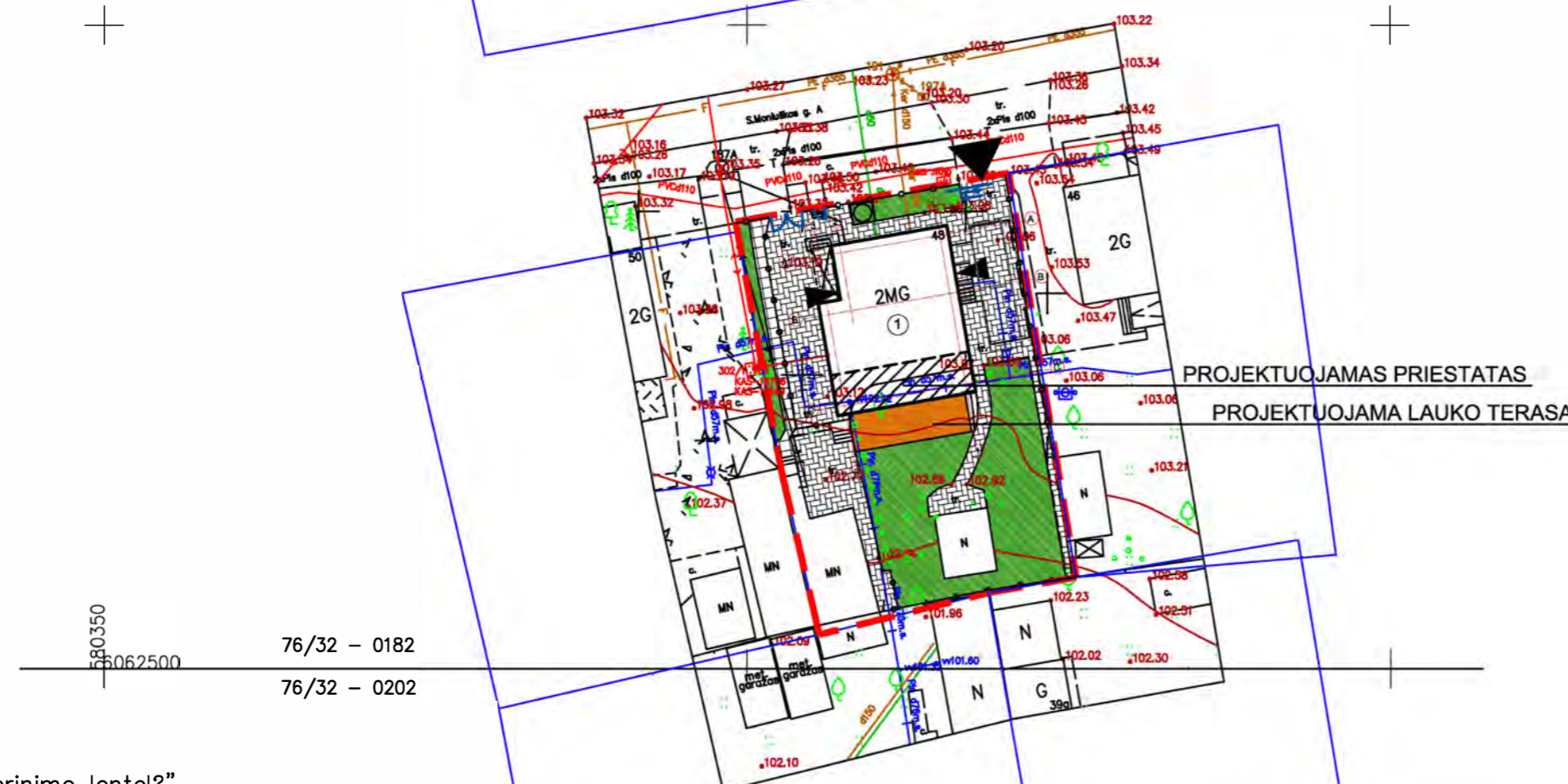

SUTARTINIAI ŽYMĖJIMAI

- SKLYPO RIBOS
- REKONSTRUOJAMAS VIENBUTIS GYVENAMASIS NAMAS
- STOVĖJIMO VIETOS AUTOMOBILIAMS (4 VIETOS)
- PATEKIMAS Į SKLYPĄ
- PATEKIMAI Į PASTATĄ
- BUITINIŲ ATLIEKŲ KONTEINERIŲ VIETA
- SUSTIPRINTA G/B TRINKELIŲ DANGA (AUTOMOBILIAMS 224 m²)
- G/B TRINKELIŲ DANGA (PĖSTIESIEMS 18 m²)
- LAUKO TERASA (27 m²)
- ŽALIA VEJA (187 m²)
- ŽELDINIAI (KRŪMAI)
- TVORA, SEGMENTINĖ, METALINĖ, H 1.8 m

„ TOPD derinimo lentelė? ”

Topografini? erdvin? duomen? uzsakymo numeris topografin?je informacin?je sistemoje.	Paraiškos NR: 223356	
	Data	Suteiktas unikalus Nr. 13:20:10343
Stambaus mastelio topografini? plan? derinimo su inžinerinius tinklus eksploatuojančiomis organizacijomis viešojoje elektronin?je paslaugoje (TOPD) topografinio plano teritorijai suteiktas unikalus numeris ir data.	2020-10-15	



UŽDAROJI AKCIN? BENDROV?
"GEOKSIS"

?m.k. 225861880, Sausio 13-osios g. 31, Vilnius. e-mail: uabgeoksis@gmail.com, +37069816609

Pareigos	Parašas	Vardas, pavard?	Data
Geodezininkas		J.Masys	2020.09.22
Geod. asistentas		A.Ragauskas	2020.09.22
S. Moniuškos g. 48, Vilnius, Vilniaus m. sav.			
Geodezininko kvalifikacijos pažym?jimo Nr.1GKV-513			

A.V.

Atestato Nr.	MB "SOSTINĖS ARCHITEKTAI" Polecko g. 4-101, Vilnius, +370 695 42432 sigiskast@gmail.com			VIENBUTIS GYVENAMASIS NAMAS. MONIUŠKOS G. 48, VILNIUS. REKONSTRAVIMO PROJEKTAS. (PROJEKTINIAI PASIŪLYMAI)	
A1694; 0621	SPV	I. Krasnickienė	2021 03	Laida	
0473	arch.	S. Kasteckas	2021 03	0	
Etapas				M 1:500	
PP				Lapo nr. Lapų	
D. M. ir I. M.				TP-21/03-M48	
				1	1

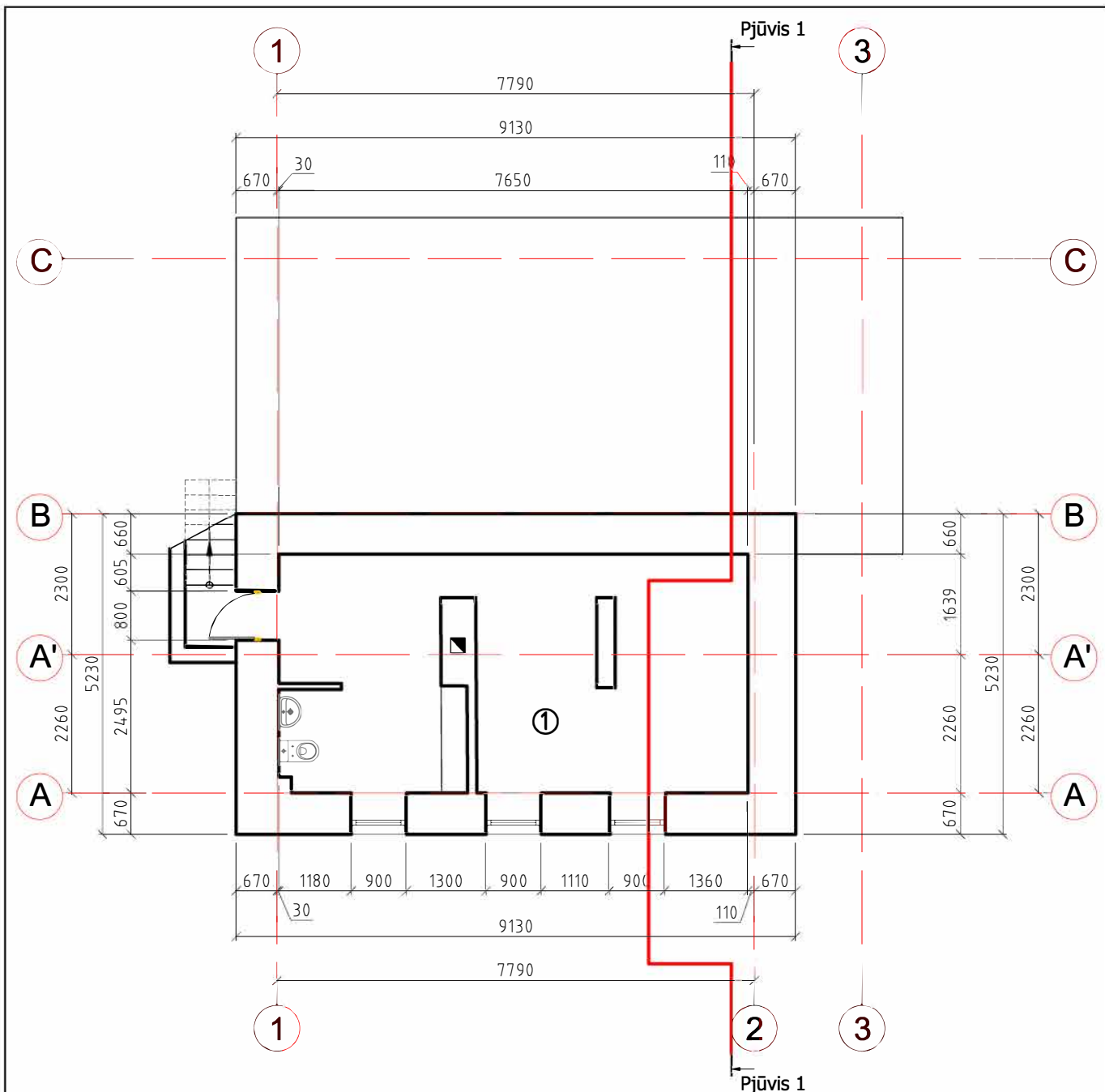

RŪSIO PATALPŲ EKSPLIKACIJA		
Eil. Nr.	Pavadinimas	Plotas m ²
1	Katilinė	28,17
	Viso aukštė:	28.17
	Viso name:	181.59

Atestato Nr.	 MB "SOSTINĖS ARCHITEKTAI" Polocko g. 4-101, Vilnius, +370 655 42432 sigiskast@gmail.com				VIENBUTIS GYVENAMASIS NAMAS. MONIUŠKOS G. 48, VILNIUS. REKONSTRAVIMO PROJEKTAS. (PROJEKTINIAI PASIŪLYMAI)		
A1694; 0621	SPV	I. Krasnickienė	2021 03	RŪSIO PLANAS - ESAMA SITUACIJA (APMATAVIMAI)	Laida		
0473	arch.	S. Kasteckas	2021 03		0		
Etapas	D. M. ir I. M.				M 1:100		
PP					TP-21/03-M48	Lapo nr.	Lapų
				1	1		

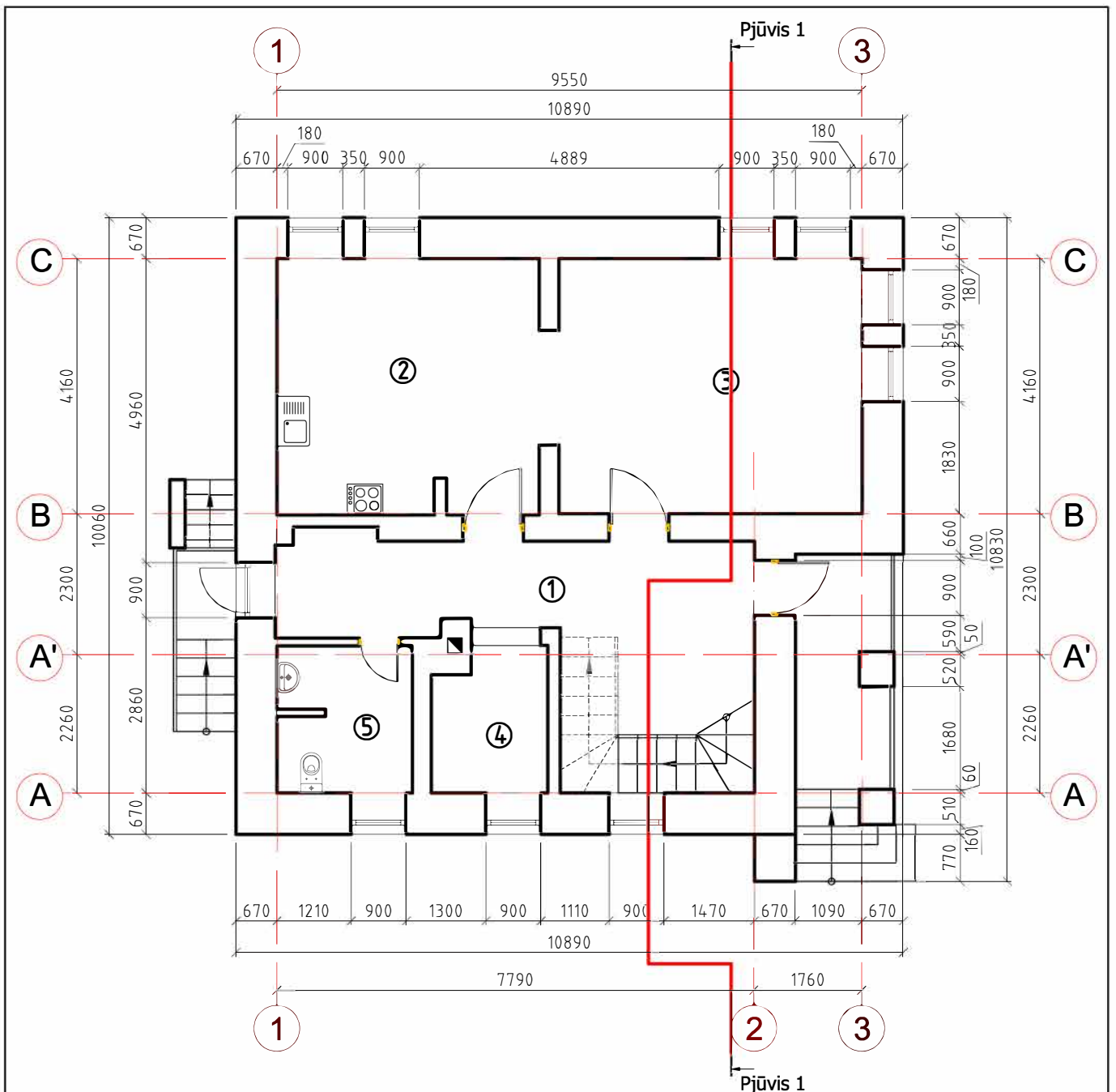

PIRMO AUKŠTO PATALPŲ EKSPLIKACIJA

Eil. Nr.	Pavadinimas	Plotas m ²
1	Koridorius	17,42
2	Virtuvė	17,77
3	Kambarys	20,59
4	Pagalbinė pat.	4,41
5	San. mazgas	5,21
Viso aukštė:		65,40
Viso name:		181,59

Atestato Nr.		MB "SOSTINĖS ARCHITEKTAI" Polocko g. 4-101, Vilnius, +370 655 42432 sigiskast@gmail.com	VIENBUTIS GYVENAMASIS NAMAS. MONIUŠKOS G. 48, VILNIUS. REKONSTRAVIMO PROJEKTAS. (PROJEKTINIAI PASIŪLYMAI)		
A1694; 0621	SPV	I. Krasnickienė	2021 03	PIRMO AUKŠTO PLANAS - ESAMA SITUACIJA (APMATAVIMAI) M 1:100	Laida
0473	arch.	S. Kasteckas	2021 03		0
Etapas	D. M. ir I. M.			TP-21/03-M48	Lapo nr.
PP					1

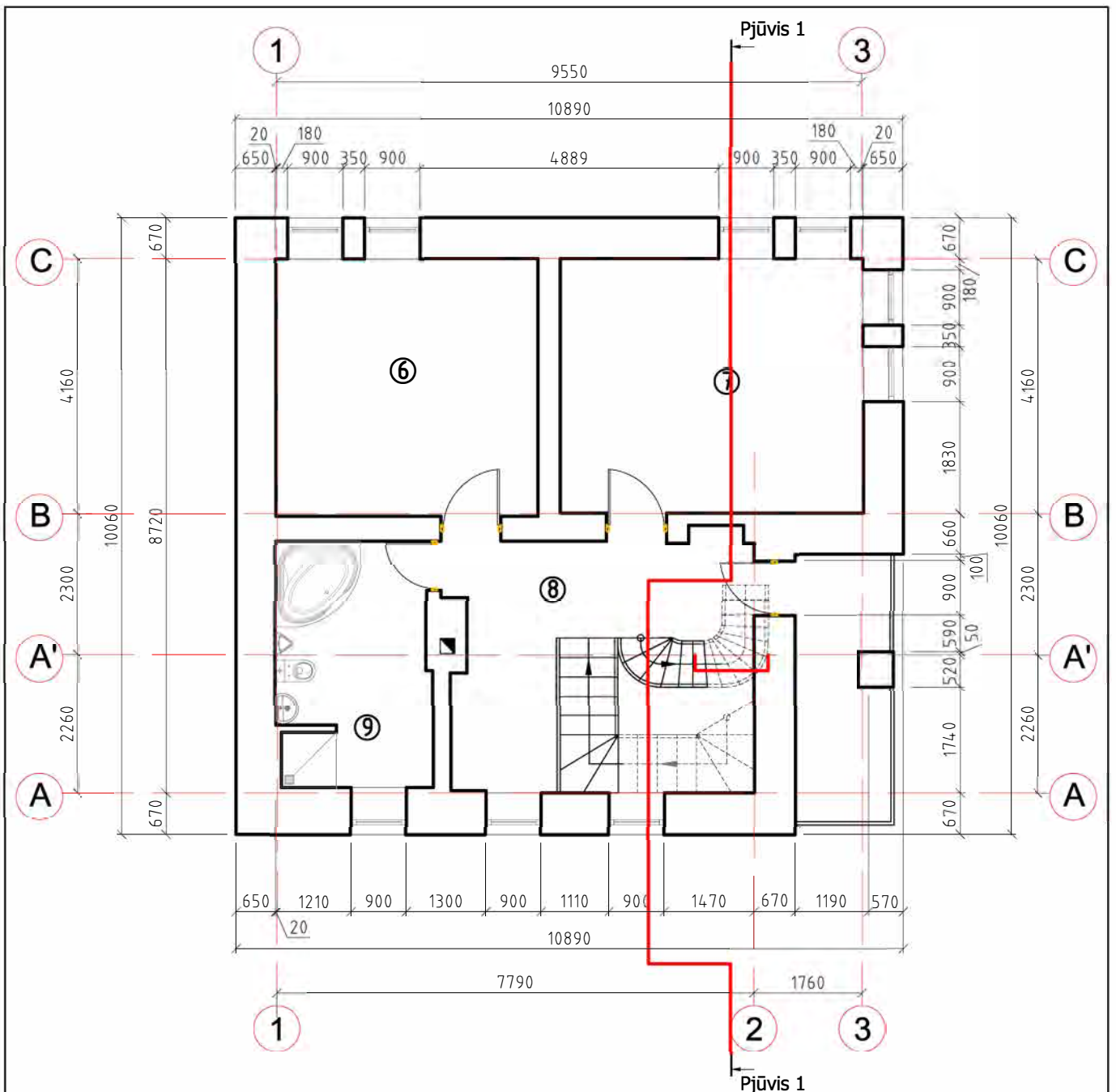

ANTRO AUKŠTO PATALPŲ EKSPLIKACIJA		
Eil. Nr.	Pavadinimas	Plotas m ²
6	Kambarys	17,98
7	Kambarys	21,37
8	Koridorius	12,61
9	San. mazgas	9,88
	Viso aukštė:	61,84
	Viso name:	181,59

Atestato Nr.		MB "SOSTINĖS ARCHITEKTAI" Polocko g. 4-101, Vilnius, +370 655 42432 sigiskast@gmail.com			VIENBUTIS GYVENAMASIS NAMAS. MONIUŠKOS G. 48, VILNIUS. REKONSTRAVIMO PROJEKTAS. (PROJEKTINIAI PASIŪLYMAI)		
A1694; 0621	SPV	I. Krasnickienė		2021 03	ANTRO AUKŠTO PLANAS - ESAMA SITUACIJA (APMATAVIMAI)	Laida	
0473	arch.	S. Kasteckas		2021 03		0	
Etapas					M 1:100	Lapo nr.	Lapų
PP	D. M. ir I. M.				TP-21/03-M48	1	1

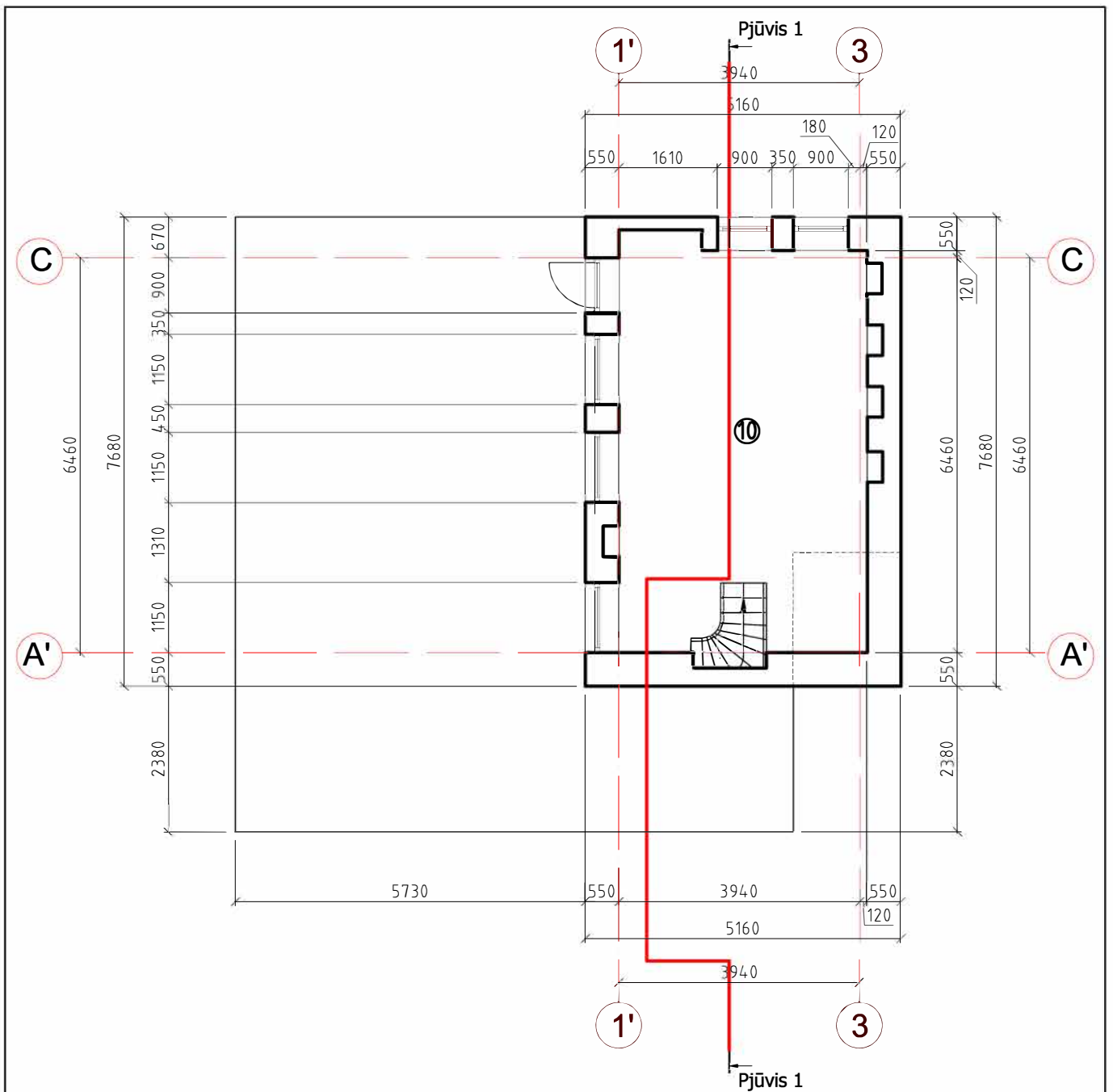

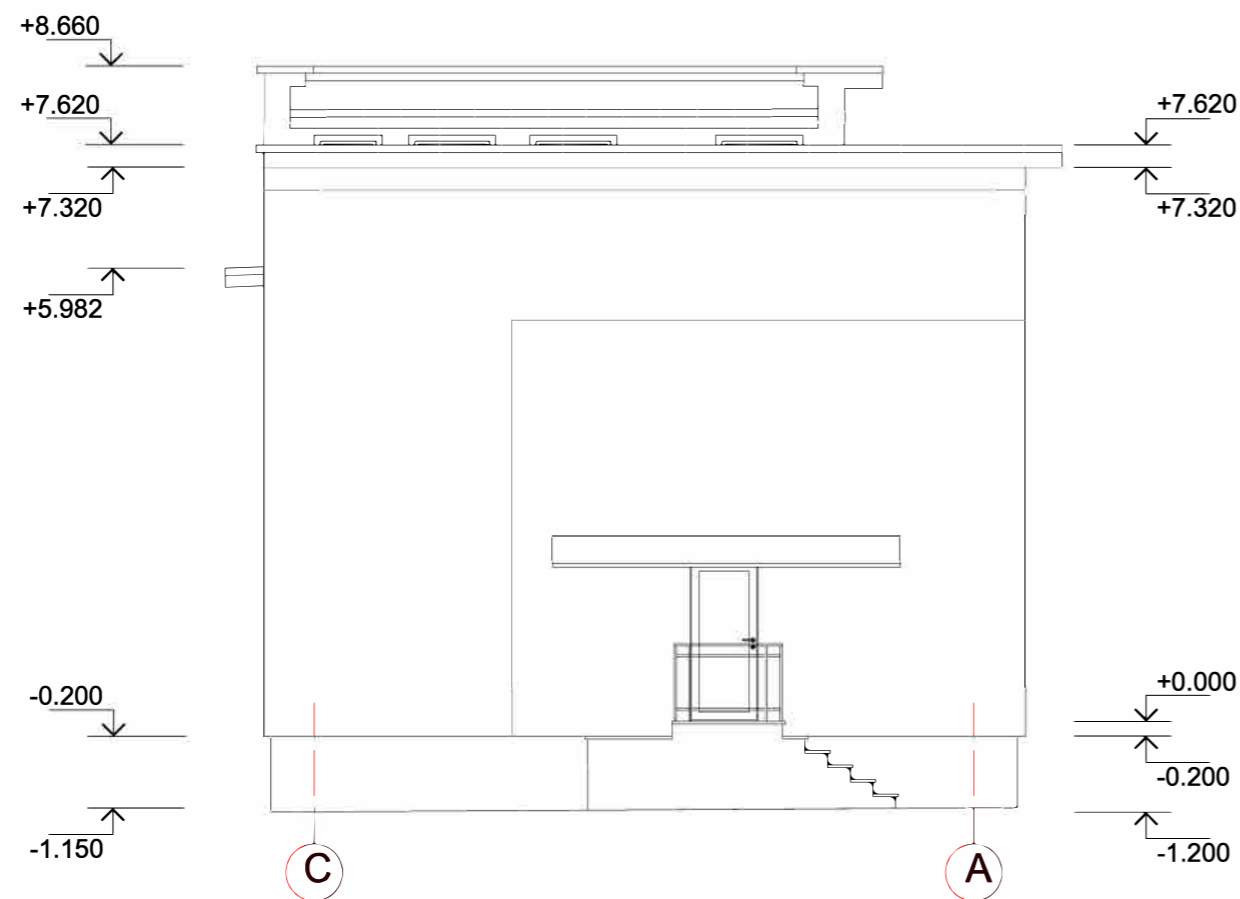

PASTOGĒS PATALPŲ EKSPLIKACIJA		
Eil. Nr.	Pavadinimas	Plotas m ²
10	Kambarys	26,18
	Viso aukštė:	26,18
	Viso name:	181,59

Atestato Nr.	 MB "SOSTINĖS ARCHITEKTAI" Polocko g. 4-101, Vilnius, +370 655 42432 sigiskast@gmail.com				VIENBUTIS GYVENAMASIS NAMAS. MONIUŠKOS G. 48, VILNIUS. REKONSTRAVIMO PROJEKTAS. (PROJEKTINIAI PASIŪLYMAI)		
A1694; 0621	SPV	I. Krasnickienė	2021 03		ANTSTATO AUKŠTO PLANAS - ESAMA SITUACIJA (APMATAVIMAI)	Laida	
0473	arch.	S. Kasteckas	2021 03			0	
Etapas					M 1:100	Lapo nr.	
PP	D. M. ir I. M.				TP-21/03-M48	1	Lapų
						1	1

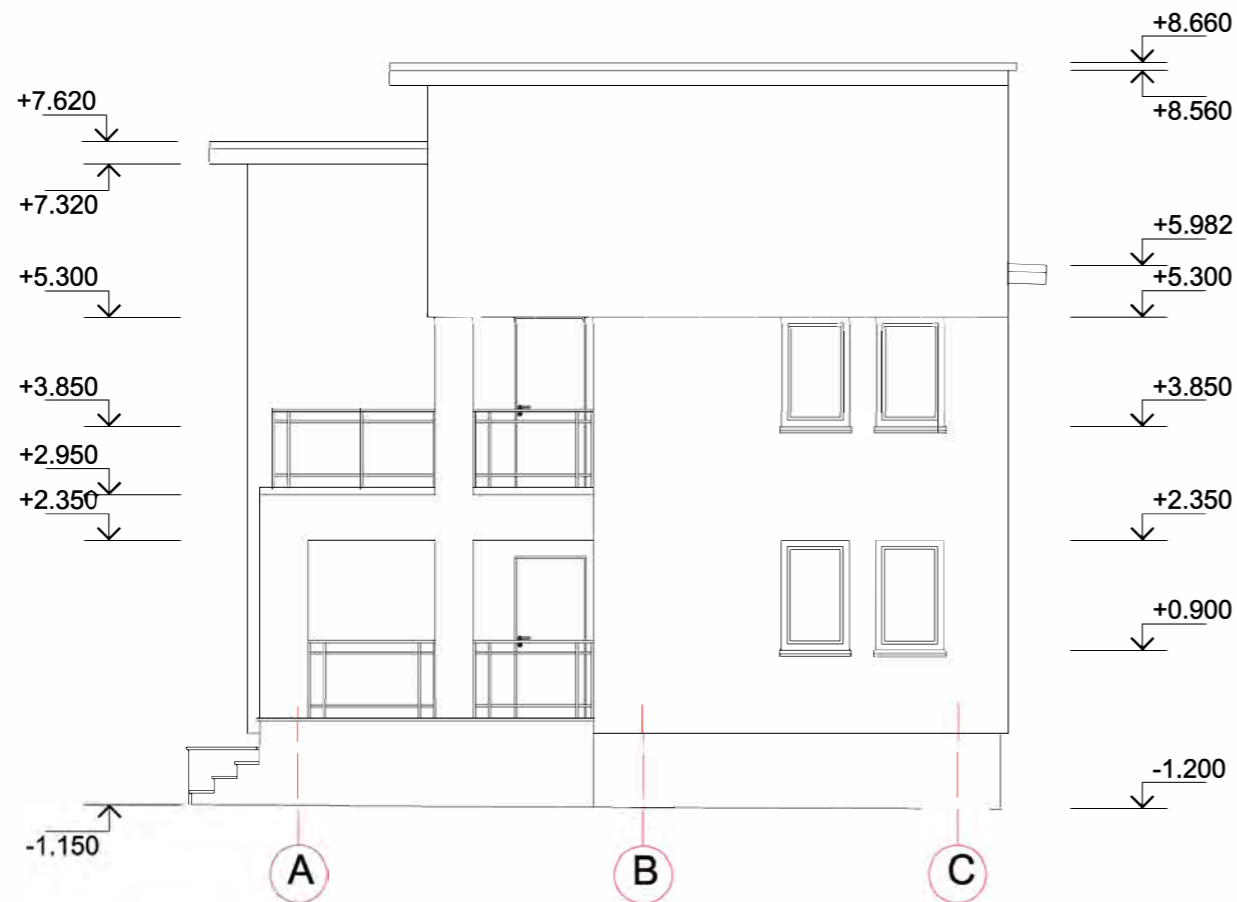
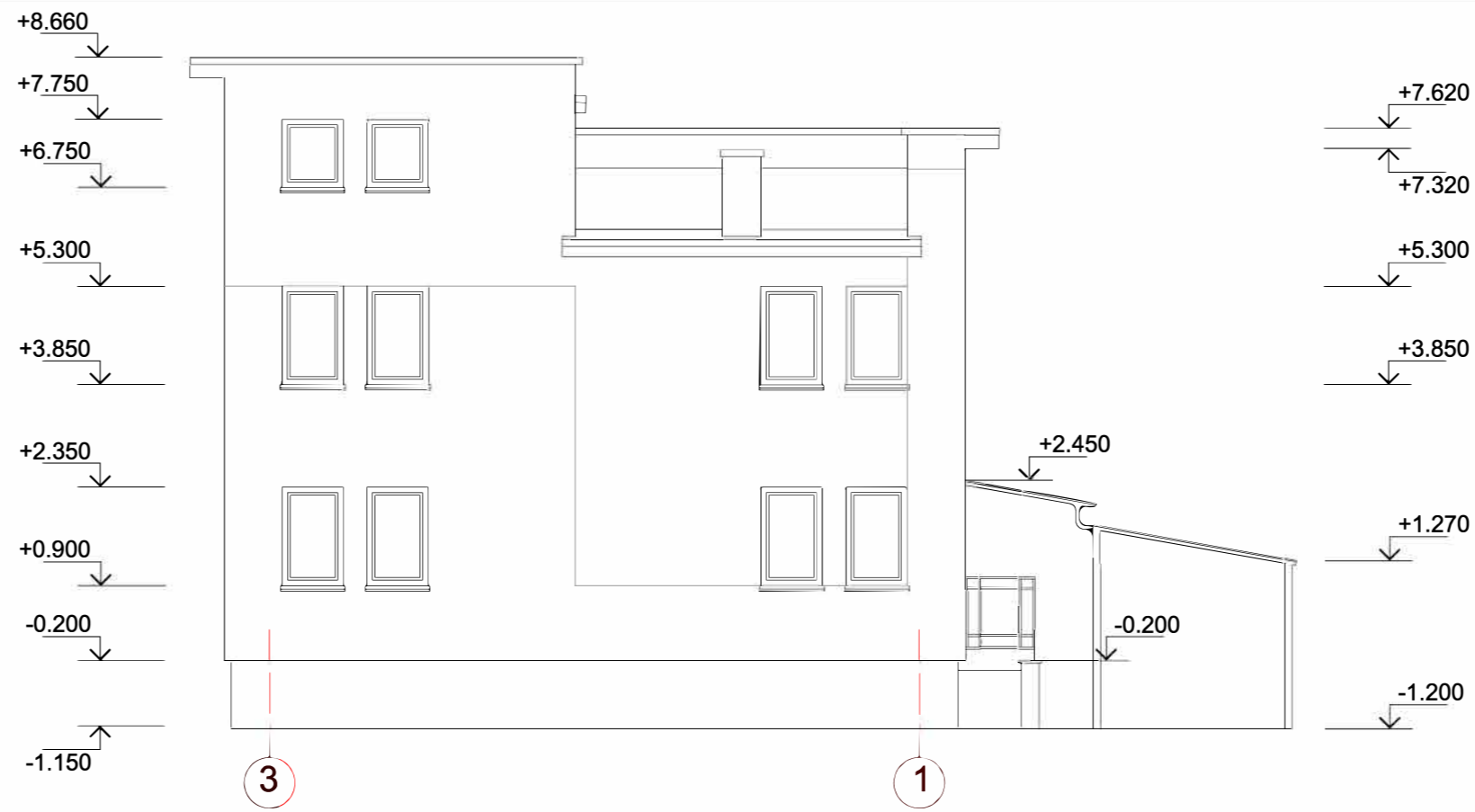

Atestato Nr.	 MB "SOSTINĖS ARCHITEKTAI" Poštko g. 4-101, Vilnius, +370 655 42432 sigiskast@gmail.com			VIENBUTIS GYVENAMASIS NAMAS. MONIUŠKOS G. 48, VILNIUS. REKONSTRAVIMO PROJEKTAS. (PROJEKTINIAI PASIŪLYMAI)		
A1694; 0621	SPV	I. Krasnickienė	2021 03	FASADAI 1-3, C-A - ESAMA SITUACIJA (APMATAVIMAI)		Laida
0473	arch.	S. Kasteckas	2021 03			0
Etapas				M 1:100		Lapo nr.
PP				D. M. ir I. M.		Lapų
				TP-21/03-M48		1
						1



Atestato Nr.	 MB "SOSTINĖS ARCHITEKTAI" Poštko g. 4-101, Vilnius, +370 655 42432 sigiskast@gmail.com			VIENBUTIS GYVENAMASIS NAMAS. MONIUŠKOS G. 48, VILNIUS. REKONSTRAVIMO PROJEKTAS. (PROJEKTINIAI PASIŪLYMAI)		
A1694; 0621	SPV	I. Krasnickienė	2021 03	FASADAI 3-1, A-C - ESAMA SITUACIJA (APMATAVIMAI)		Laida
0473	arch.	S. Kasteckas	2021 03			0
Etapas				M 1:100		Lapo nr.
PP				D. M. ir I. M.		Lapų
				TP-21/03-M48		1
						1

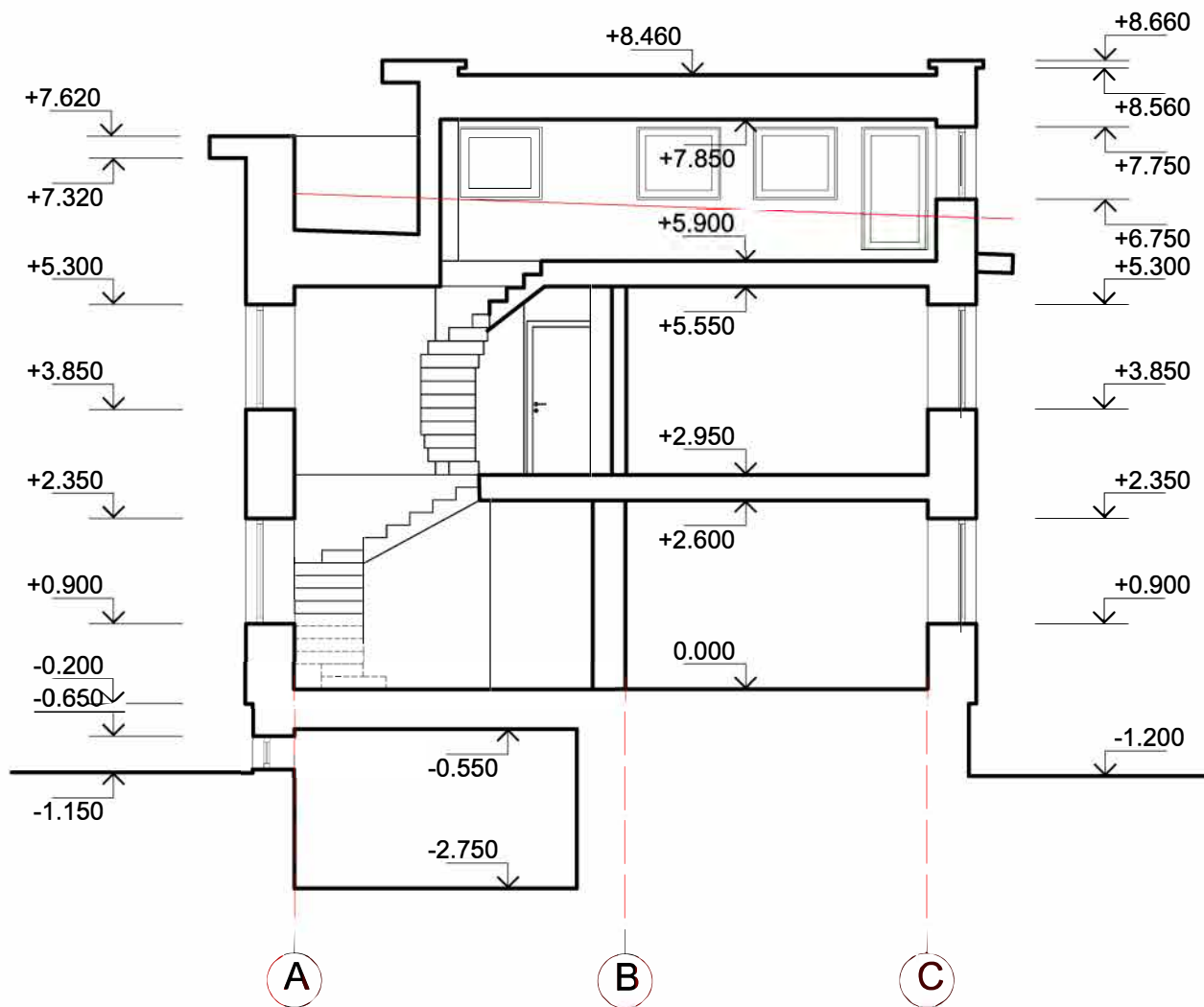

Atestato Nr.	 MB "SOSTINĖS ARCHITEKTAI" Polocko g. 4-101, Vilnius, +370 655 42432 sigiskast@gmail.com				VIENBUTIS GYVENAMASIS NAMAS. MONIUŠKOS G. 48, VILNIUS. REKONSTRAVIMO PROJEKTAS. (PROJEKTINIAI PASIŪLYMAI)		
A1694; 0621	SPV	I. Krasnickienė		2021 03	PJŪVIS 1-1 - ESAMA SITUACIJA (APMATAVIMAI)	Laida	
0473	arch.	S. Kasteckas		2021 03		0	
Etapas					M 1:100	Lapo nr.	
PP	D. M. ir I. M.				TP-21/03-M48	1	1

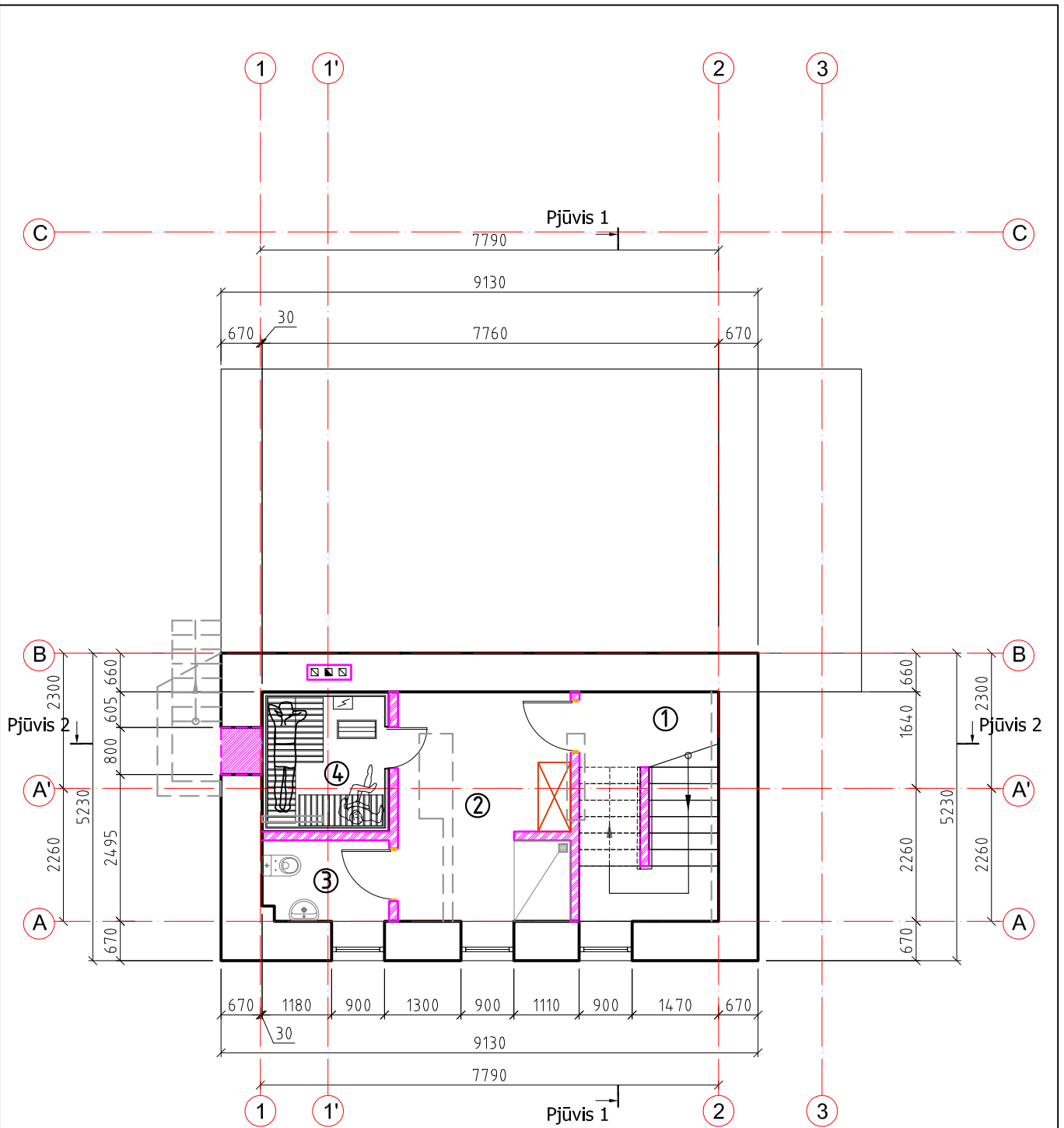

SUTARTINIAI ŽYMEJIMAI	
	Esamos sienos
	Ardomos sienos
	Naujai statomos sienos ir konstrukcijos
	Užtaisomos angos
	Naujai kertamos angos

RŪSIO PATALPŲ EKSPLIKACIJA		
Eil. Nr.	Pavadinimas	Plotas m ²
1	Holas	2,80
2	Priepirtis	11,30
3	WC	2,90
4	Pirtys	5,10
Viso aukštė:		22,10
Viso name:		231,30

Atestato Nr.		MB "SOSTINĖS ARCHITEKTAI" Polecko g. 4-101, Vilnius, +370 655 42432 slglskast@gmail.com			VIENBUTIS GYVENAMASIS NAMAS. MONIUŠKOS G. 48, VILNIUS. REKONSTRAVIMO PROJEKTAS. (PROJEKTINIAI PASIŪLYMAI)		
A1694; 0621	SPV	I. Krasnickienė	2021 03	RŪSIO PLANAS	M 1:100	Laida	0
0473	arch.	S. Kasteckas	2021 03			Lapo nr.	Lapų
Etapas	D. M. ir I. M.			TP-21/03-M48		1	1
PP							

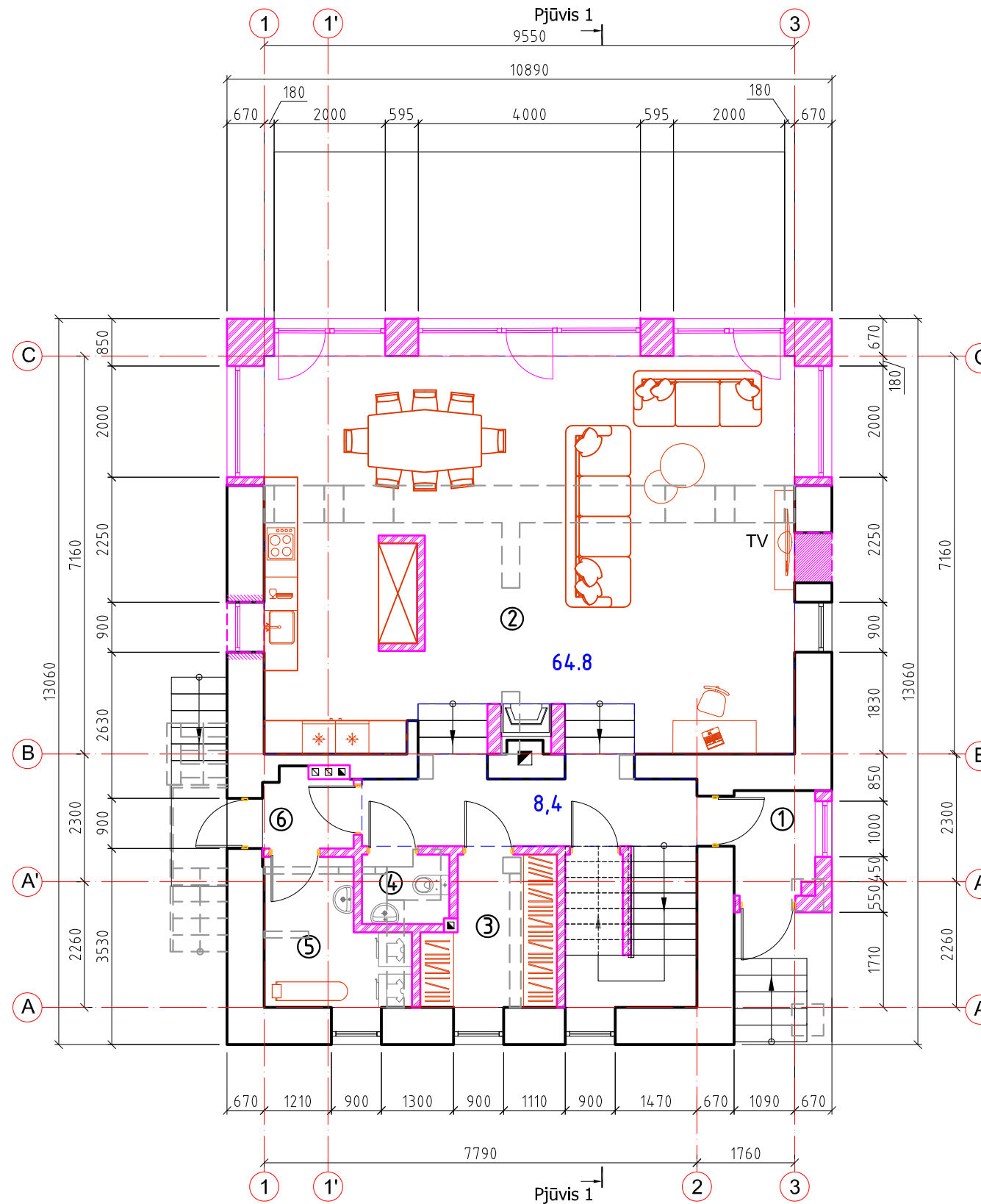

PIRMO AUKŠTO PATALPŲ EKSPLIKACIJA		
Eil. Nr.	Pavadinimas	Plotas m ²
1	Tambūras	2,70
2	Kambarys	73,20
3	Drabužinė	5,80
4	WC	1,90
5	Skalbykla	5,80
6	Tambūras	2,10
Viso aukštė:		91,50
Viso name:		231,30

SUTARTINIAI ŽYMEJIMAI			
	Esamos sienos		Užtaisomos angos
	Ardomos sienos		Naujai kertamos angos
	Naujai statomos sienos ir konstrukcijos		

Pjūvis 2 ↓

↓ Pjūvis 2

Atestato Nr.	MB "SOSTINĖS ARCHITEKTAI" Pošokio g., 4-101, Vilnius, +370 655 42432 sigiskast@gmail.com			VIENBUTIS GYVENAMASIS NAMAS. MONIŪŠKOS G. 48, VILNIUS. REKONSTRAVIMO PROJEKTAS. (PROJEKTINIAI PASIŪLYMAI)		
A1694; 0621	SPV	I. Krasnickienė		2021 03	Laida	0
	0473	arch.	S. Kasteckas		2021 03	
Etapas	D. M. ir I. M.				TP-21/03-M48	M 1:100
PP					Lapo nr.	Lapų
					1	1

Pjūvis 2 ↓

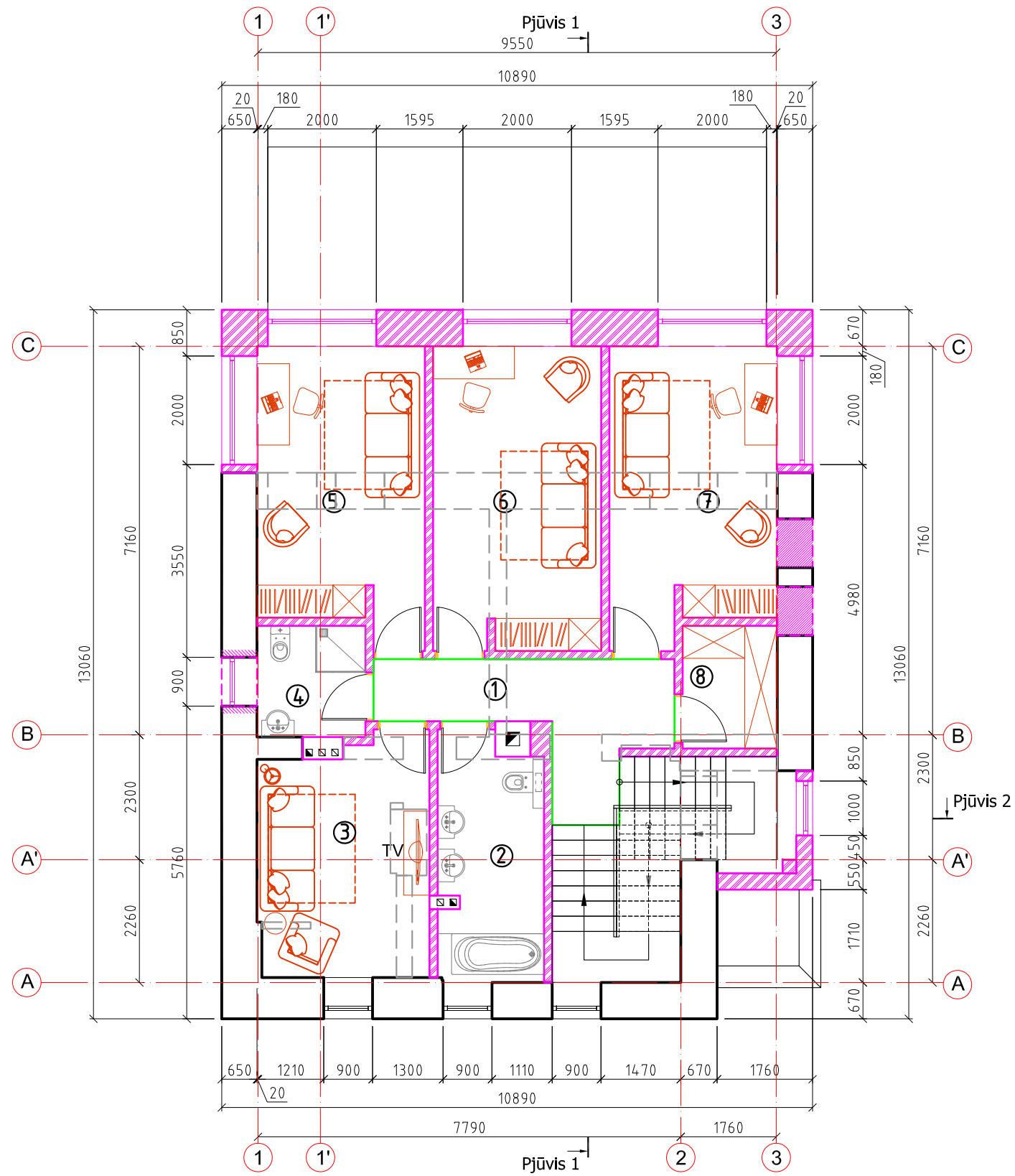

ANTRO AUKŠTO PATALPŲ EKSPLIKACIJA		
Eil. Nr.	Pavadinimas	Plotas m ²
1	Holas	9,20
2	San. mazgas	8,50
3	Kambarys	13,40
4	San. mazgas	4,10
5	Kambarys	16,00
6	Kambarys	17,30
7	Kambarys	16,10
8	Pagal. patalpa	3,90
Viso aukštė:		88,50
Viso name:		231,30

SUTARTINIAI ŽYMEJIMAI			
	Esamos sienos		Užtaisomos angos
	Ardomos sienos		Naujai kertamos angos
	Naujai statomos sienos ir konstrukcijos		

Atestato Nr.				VIENBUTIS GYVENAMASIS NAMAS. MONIŪŠKOS G. 48, VILNIUS. REKONSTRAVIMO PROJEKTAS. (PROJEKTINIAI PASIŪLYMAI)		
A1694; 0621	SPV	I. Krasnickienė	2021 03	ANTRO AUKŠTO PLANAS		Laida
0473	arch.	S. Kasteckas	2021 03			0
Etapas	D. M. ir I. M.			TP-21/03-M48		M 1:100
PP						Lapo nr. Lapų
						1 1

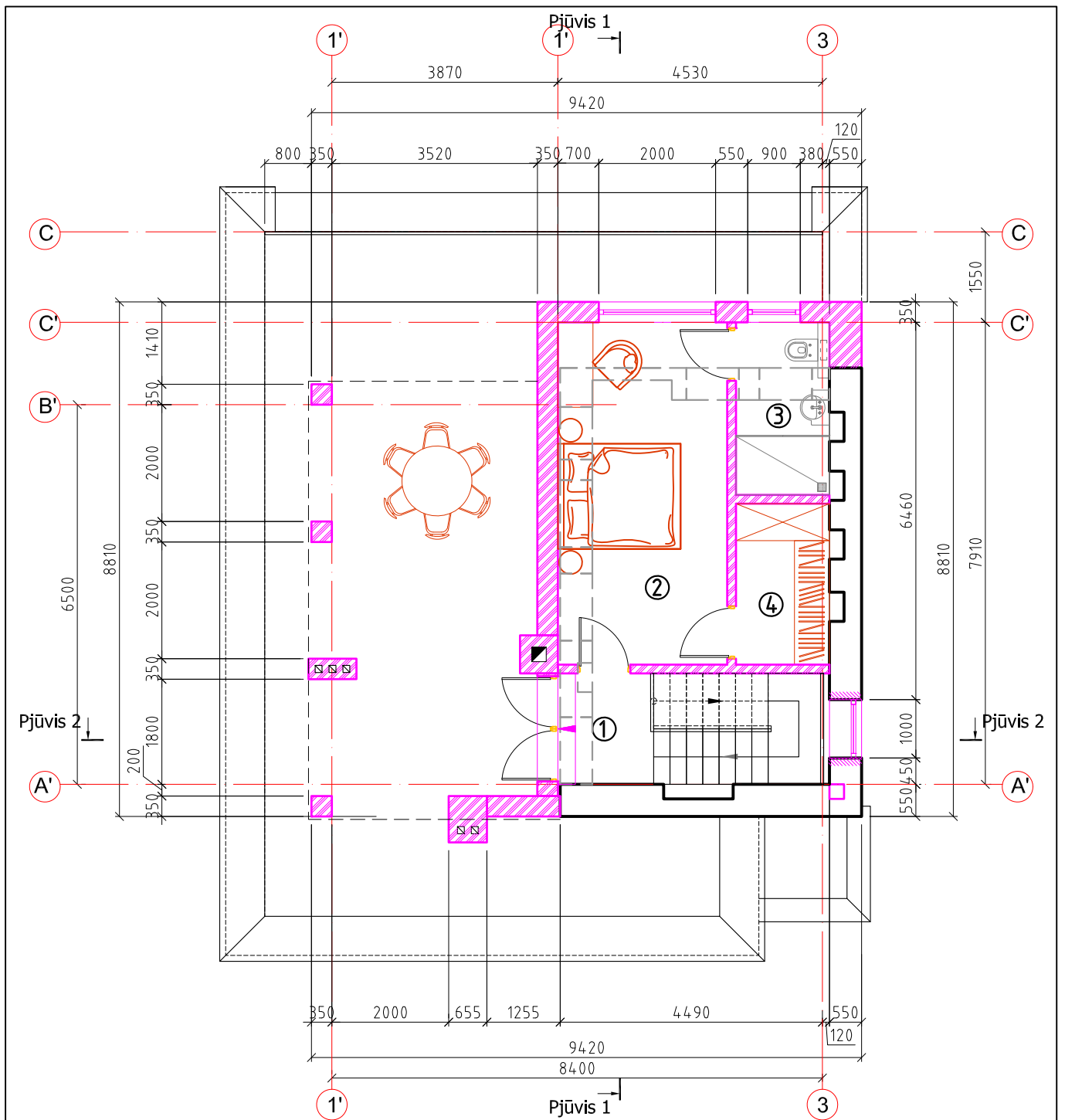

SUTARTINIAI ŽYMEJIMAI			
	Esamos sienos		Užtaisomos angos
	Ardomos sienos		Naujai kertamos angos
	Naujai statomos sienos ir konstrukcijos		

PASTOGĖS PATALPŲ EKSPLIKACIJA		
Eil. Nr.	Pavadinimas	Plotas m ²
1	Holas	3,10
2	Kambarys	17,00
3	San. mazgas	4,70
4	Drabužinė	4,40
	Viso aukštė:	29,20
	Viso name:	231,30

Atestato Nr.		MB "SOSTINĖS ARCHITEKTAI" Polocko g. 4-101, Vilnius, +370 655 42432 slgskast@gmail.com			VIENBUTIS GYVENAMASIS NAMAS. MONIUŠKOS G. 48, VILNIUS. REKONSTRAVIMO PROJEKTAS. (PROJEKTINIAI PASIŪLYMAI)		
A1694; 0621	SPV	I. Krasnickienė	2021 03	ANTSTATO AUKŠTO PLANAS	M 1:100	Laida	0
0473	arch.	S. Kasteckas	2021 03			Lapo nr.	Lapų
Etapas	D. M. ir I. M.				TP-21/03-M48	1	1

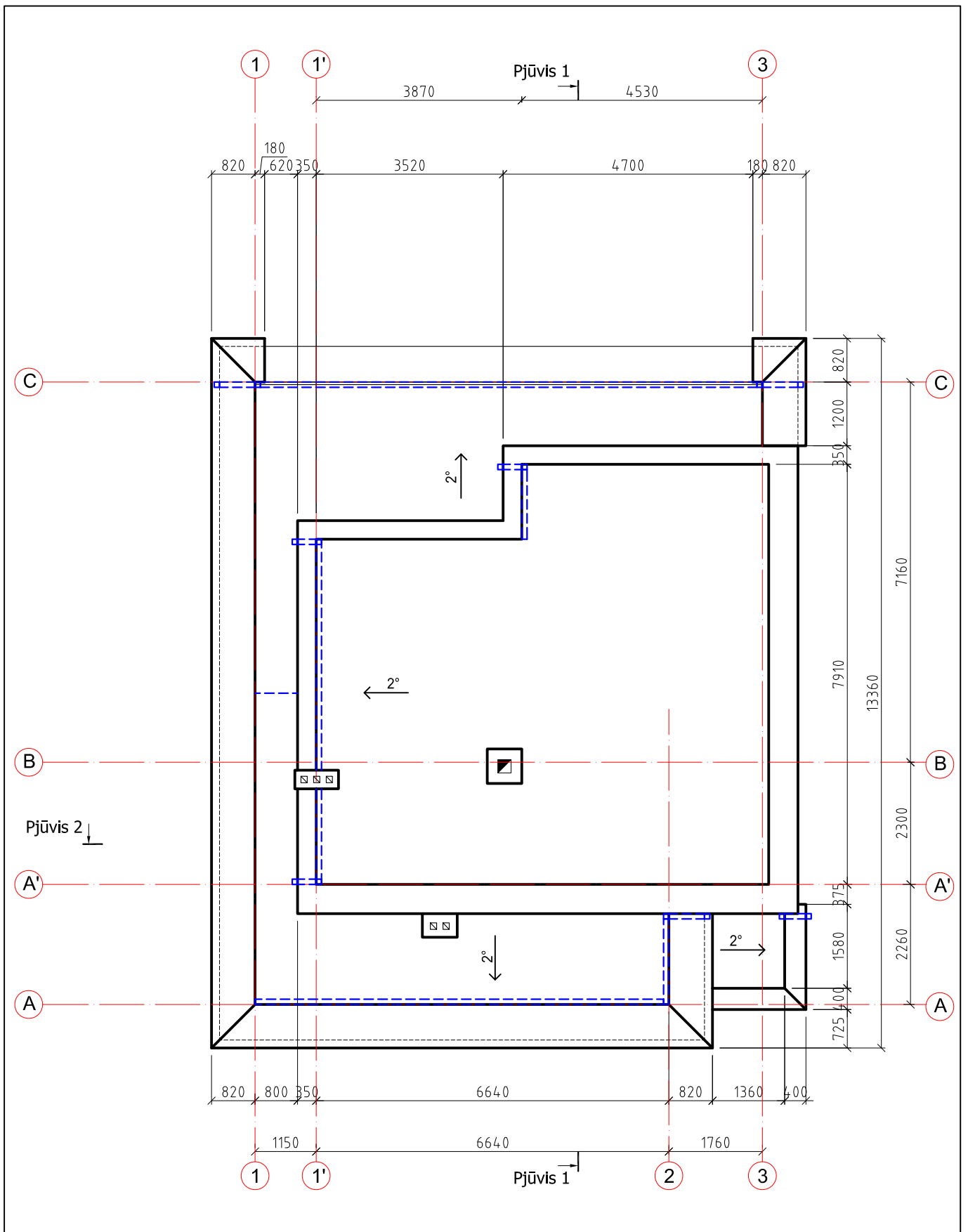

Atestato Nr.	 MB "SOSTINĖS ARCHITEKTAI" Polocko g. 4-101, Vilnius, +370 655 42432 slglskast@gmail.com				VIENBUTIS GYVENAMASIS NAMAS. MONIUŠKOS G. 48, VILNIUS. REKONSTRAVIMO PROJEKTAS. (PROJEKTINIAI PASIŪLYMAI)		
A1694; 0621	SPV	I. Krasnickienė		2021 03	STOGO PLANAS	Laida	
0473	arch.	S. Kasteckas		2021 03		0	
						M 1:100	
Etapas					TP-21/03-M48	Lapo nr.	Lapų
PP	D. M. ir I. M.					1	1

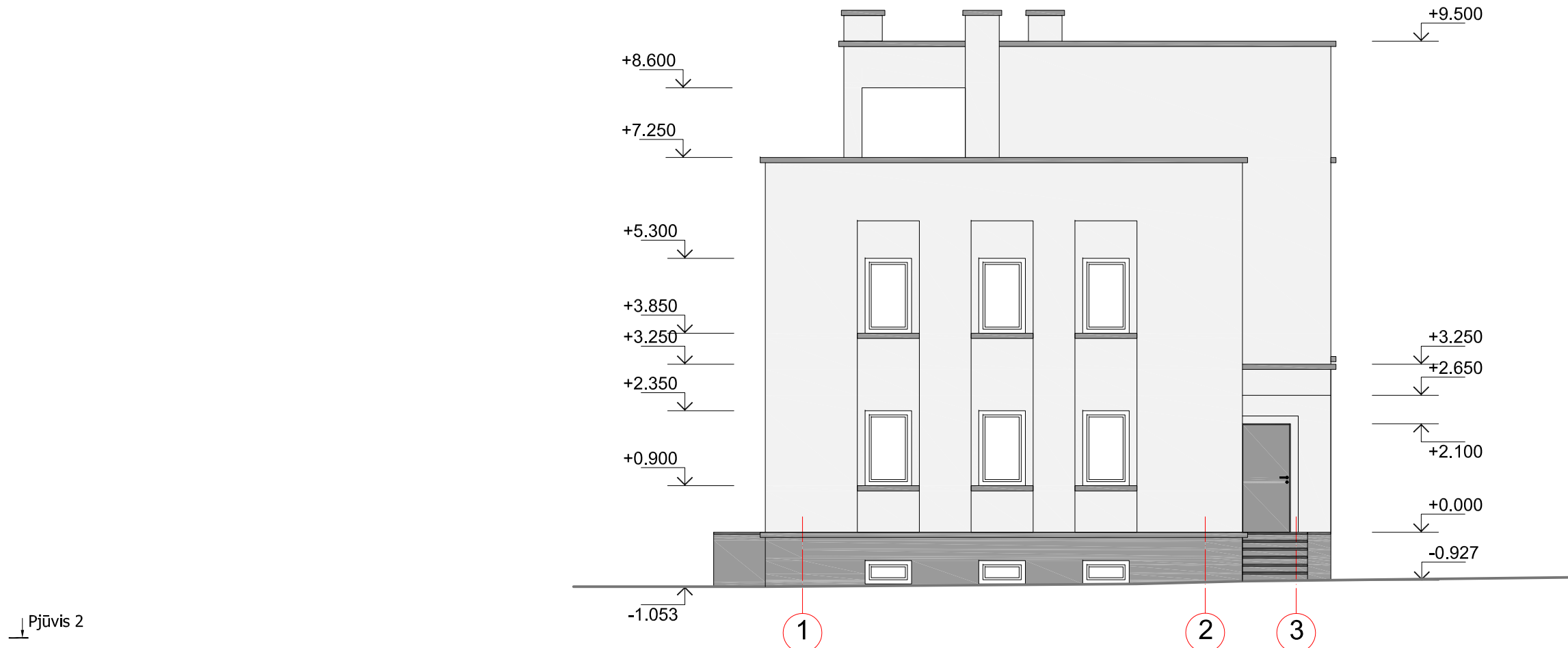

ŽYMĖJIMAI

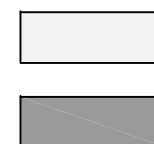



- struktūrinis tinkas, stambios frakcijos užpildais, spalva šviesi
- natūralaus, poliruoto, tamsaus granito plokščių apdaila

Atestato Nr.	 MB "SOSTINĖS ARCHITEKTAI" Polocko g. 4-101, Vilnius, +370 655 42432 sigiskast@gmail.com			VIENBUTIS GYVENAMASIS NAMAS. MONIUŠKOS G. 48, VILNIUS. REKONSTRAVIMO PROJEKTAS. (PROJEKTINIAI PASIŪLYMAI)		
A1694; 0621	SPV	I. Krasnickienė	2021 03	Laida		
0473	arch.	S. Kasteckas	2021 03	0		
				M 1:100		
Etapas PP				Lapo nr.		
D. M. ir I. M.				Lapų		
TP-21/03-M48				1	1	

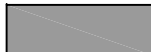

ŽYMĖJIMAI

-  - struktūrinis tinkas, stambios frakcijos užpildais, spalva šviesi
-  - natūralaus, poliruoto, tamsaus granito plokščių apdaila
-  - grūdinto stiklo apsauginis aptvaras

Atestato Nr.	 MB "SOSTINĖS ARCHITEKTAI" Polocko g. 4-101, Vilnius, +370 655 42432 sigiskast@gmail.com			VIENBUTIS GYVENAMASIS NAMAS. MONIUŠKOS G. 48, VILNIUS. REKONSTRAVIMO PROJEKTAS. (PROJEKTINIAI PASIŪLYMAI)		
A1694; 0621	SPV	I. Krasnickienė	2021 03	FASADAI 3-1, A-C		Laida
0473	arch.	S. Kasteckas	2021 03			0
Etapas				TP-21/03-M48		M 1:100
PP				D. M. ir I. M.		Lapo nr. Lapų
						1 1

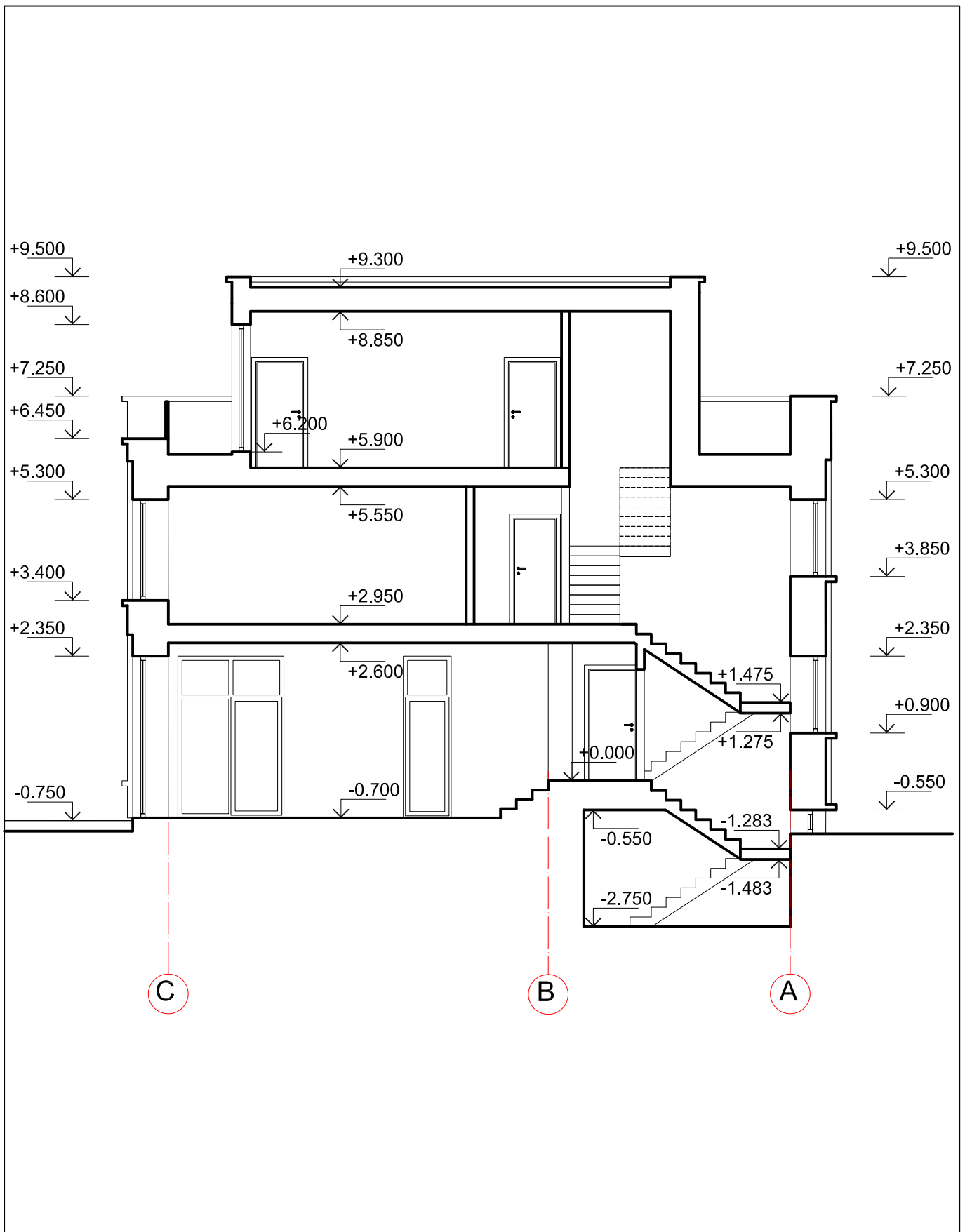

Atestato Nr.	 MB "SOSTINĖS ARCHITEKTAI" Polesko g. 4-101, Vilnius, +370 655 42432 slglskast@gmail.com				VIENBUTIS GYVENAMASIS NAMAS. MONIUŠKOS G. 48, VILNIUS. REKONSTRAVIMO PROJEKTAS. (PROJEKTINIAI PASIŪLYMAI)		
A1694; 0621	SPV	I. Krasnickienė		2021 03	PJŪVIS 1-1	Laida	
0473	arch.	S. Kasteckas		2021 03		0	
Etapas					M 1:100	Lapo nr.	
PP	D. M. ir I. M.				TP-21/03-M48	1	Lapų 1

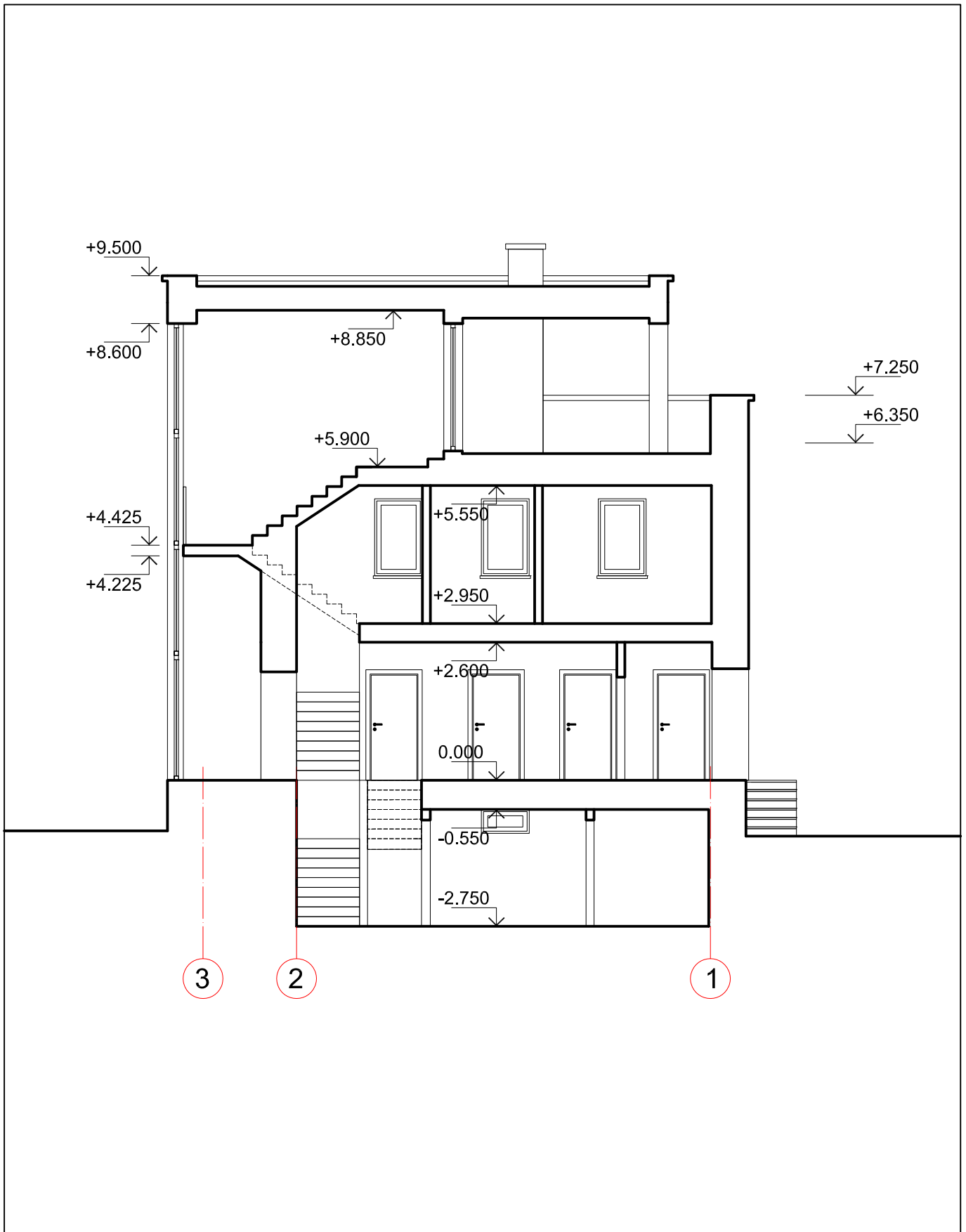

Atestato Nr.	 MB "SOSTINĖS ARCHITEKTAI" Pošeko g. 4-101, Vilnius, +370 655 42432 slglskast@gmail.com				VIENBUTIS GYVENAMASIS NAMAS. MONIUŠKOS G. 48, VILNIUS. REKONSTRAVIMO PROJEKTAS. (PROJEKTIŅIAI PASIŪLYMAI)		
A1694; 0621	SPV	I. Krasnickienė		2021 03	PJŪVIS 2-2	Laida	
0473	arch.	S. Kasteckas		2021 03		0	
						M 1:100	
Etapas					TP-21/03-M48	Lapo nr.	Lapų
PP	D. M. ir I. M.					1	1





VILNIAUS MIESTO SAVIVALDYBĖS ADMINISTRACIJA

PRITARIU
Vyriausiasis miesto architektas

(parašas)
202__m._____d.

PROJEKTINIŲ PASIŪLYMŲ RENGIMO UŽDUOTIS

2021 m.
Vilnius

1. Statinio projekto pavadinimas: Vienbutis gyvenamasis namas. Moniuškos g. 48, Vilnius. Rekonstravimo projektas.
2. Nustatomi žemės sklypo naudojimo reglamentai

2.1.	užstatymo tipas	Vadovautis Vilniaus miesto valdybos 1995 m. sausio 12 d. sprendimu Nr. 82V patvirtintu „Žvėryno rajono detaliuoju planu“ (TPDR Reg. Nr. T00054568). Reikalinga panaikinti detaliojo plano (TPDR Reg. Nr. T00054568) sprendinių spragą ir nustatyti žemės sklypo užstatymo intensyvumą (Kompleksinio teritorijų planavimo dokumentų rengimo taisyklių VI skyriaus Šeštasis skirsnis).
2.2.	užstatymo tankis	
2.3.	užstatymo intensyvumas	
2.4.	aukštis (m) nuo statinių statybos zonos esamo žemės paviršiaus	
2.5.	maksimali absoliutinė altitudė (m)	
2.6.	aukštų skaičius (nuo–iki)	
2.7.	priklausomųjų želdynų plotas	
2.8.	automobilių stovėjimo vietų skaičius	Numatyti sklypo ribose norminį automobilių stovėjimo vietų skaičių vadovaujantis „Gatvės ir vietinės reikšmės keliai. Bendrieji reikalavimai“ bei Vilniaus miesto savivaldybės tarybos patvirtintu 2017-12-20 sprendimu Nr. 1-1312 „Dėl Vilniaus miesto savivaldybės teritorijos suskirstymo į zonas pagal nustatytus automobilių stovėjimo vietų skaičiaus koeficientus schemas, kompensavimo už papildomai įrengtas automobilių stovėjimo vietas tvarkos aprašo ir sutarties formos tvirtinimo“.
2.9.	esamų medžių įvertinimas, taksacija	Aiškinamajame rašte apibūdinti situaciją apie sklype esamus medžius. Jeigu medžių yra – pateikti jų vertinimą. Želdiniai vertinami remiantis Želdynų ir želdinių inventorizavimo ir apskaitos taisyklėmis (Lietuvos Respublikos aplinkos ministro 2008 m. sausio 8 d. įsakymas Nr. D1-5 „Dėl Želdynų ir želdinių inventorizavimo ir apskaitos taisyklių patvirtinimo“), pateikiama inventorizacijos kortelė, želdinių vertinimo metodika ir esamų želdinių planas (žr. brėžinių aprašymą, 8 punktą). Darbus gali atlikti kvalifikaciją inventorizuoti medžius ir vertinti jų būklę turintis specialistas. Jeigu medžių nėra – pateikti apie tai informaciją.

3. Kiti reikalavimai

3.1.	architektūrinės išraiškos priemonės: medžiagiškumas, spalva, tūrio formos, proporcijos, mastelis	Pastatui keliami aukštos architektūrinės kokybės reikalavimai: pastatų architektūrinė išraiška turi atitikti Lietuvos Respublikos Architektūros įstatymo 11 str. ir Lietuvos Respublikos Statybos įstatymo 5 str. nustatytus architektūros kokybės kriterijus. Pastatas savo tūriu, fasado kompozicija privalo derėti prie konteksto.
3.2.	reikalavimai sklypo sutvarkymui ir apželdinimui	Parengti sklypo sutvarkymo bei apželdinimo sprendinius. Vadovautis STR 2.02.09:2005 „Vienbučiai ir dvibučiai gyvenamieji pastatai“. Statinius sklype dėstyti taip, kad nebūtų pažeisti gretimų sklypų savininkų ar naudotojų pagrįsti interesai. Saugoti, neužgožti, neardyti ir architektūrinėmis priemonėmis pabrėžti susiformavusį kraštovaizdį – reljefą, želdynus ir želdinius.
3.3.	konteksto sąlygojami reikalavimai	Projektiniai pasiūlymai turi būti suderinti su Statybos įstatymo 14 straipsnio 1 dalies 13 ir 15 punktuose nurodytais asmenimis. Vadovautis 2020-10-15 Vilniaus miesto savivaldybės administracijos direktoriaus įsakymu Nr. 30- 2419/20 patvirtintomis „Nekilnojamojo kultūros paveldo tvarkybos gairėmis“. Projektinius pasiūlymus derinti Vilniaus miesto savivaldybės administracijos Vyriausiojo miesto architekto skyriaus Kultūros paveldo apsaugos poskyryje.
3.4.	reikalavimai susisiekimo ir inžinerinių tinklų plėtrai	Susisiekimo ir inžinerinių tinklų sprendiniai pagal juos eksploatuojančių institucijų sąlygas.
3.5.	kiti teritorijų planavimo dokumentuose nustatyti reikalavimai (bendruosiuose, specialiuosiuose planuose)	Projektiniai pasiūlymai neturi prieštarauti „Žvėryno rajono detaliojo plano“ (TPDR Reg. Nr. T00054568) bei Vilniaus miesto savivaldybės teritorijos bendrojo plano (TPDR Reg. Nr. T00056038) sprendiniams. Įvertinti Vilniaus senamiesčio (Nekilnojamosios kultūros vertybės unikalus kodas 16073, buvęs kodas UIP) nekilnojamo kultūros paveldo apsaugos specialiojo plano (TPDR Reg. Nr. T00053354) sprendinius.
3.6.	su projekto įgyvendinimu susijusi būtina viešosios infrastruktūros plėtra	-
3.7.	projektinių pasiūlymų vaizdinės informacijos parengimas	Projektinių pasiūlymų sudėtis pagal STR 1.04.04:2017 „Statinio projektavimas, projekto ekspertizė“ 13 priedo reikalavimus. Užtikrinti visuomenės informavimą STR „Statinio projektavimas, projekto ekspertizė“ VIII skyriuje nustatyta tvarka. Vadovautis 2019 m. gruodžio 16 d. Vilniaus miesto savivaldybės administracijos direktoriaus įsakymo Nr. 30-3178/19 „Dėl projektinių pasiūlymų ir techninio projekto įtraukimo į GIS duomenų bazę ir geoportalą „Vilnius 3D planas“ reikalavimais.

Ramunė Butvilienė, ramune.butviliene@vilnius.lt

Vaiva Deveikienė, vaiva.deveikiene@vilnius.lt

Danutė Eidukonytė, danute.eidukonyte@vilnius.lt

Lietuvos Respublikos viešojo administravimo įstatymo 36 straipsnis: asmuo turi teisę apskūsti viešojo administravimo subjekto priimtą administracinę procedūros sprendimą savo pasirinkimu administracinių ginčų komisijai arba administraciniam teismui įstatymų nustatyta tvarka.

DETALŪS METADUOMENYS

Dokumento sudarytojas (-ai)	Vilniaus miesto savivaldybė 188710061, Konstitucijos pr. 3, LT-09601, Vilnius
Dokumento pavadinimas (antraštė)	DĖL PROJEKTINIŲ PASIŪLYMŲ RENGIMO UŽDUOTIES TVIRTINIMO MONIUŠKOS G. 48
Dokumento registracijos data ir numeris	2021-02-04 Nr. A659-65/21(3.3.2.26E-VMA)
Dokumento gavimo data ir dokumento gavimo registracijos numeris	–
Dokumento specifikacijos identifikavimo žymuo	ADOC-V1.0
Parašo paskirtis	Pasirašymas
Parašą sukūrusio asmens vardas, pavardė ir pareigos	Mindaugas Pakalnis, Vyriausiojo miesto architekto skyriaus vedėjas, Vyriausiojo miesto architekto skyrius
Sertifikatas išduotas	MINDAUGAS,PAKALNIS LT
Parašo sukūrimo data ir laikas	2021-02-04 23:12:21 (GMT+02:00)
Parašo formatas	XAdES-T
Laiko žymoje nurodytas laikas	2021-02-04 23:12:35 (GMT+02:00)
Informacija apie sertifikavimo paslaugų teikėją	EID-SK 2016, AS Sertifitseerimiskeskus EE
Sertifikato galiojimo laikas	2020-11-03 20:19:13 – 2025-11-02 23:59:59
Informacija apie būdus, naudotus metaduomenų vientisumui užtikrinti	"Registravimas" paskirties metaduomenų vientisumas užtikrintas naudojant "RCSC IssuingCA, VI Registru centras - i.k. 124110246 LT" išduotą sertifikatą "Dokumentų valdymo sistema Avilys, Vilniaus miesto savivaldybės administracija, i.k.188710061 LT", sertifikatas galioja nuo 2018-12-27 14:17:37 iki 2021-12-26 14:17:37
Pagrindinio dokumento priedų skaičius	–
Pagrindinio dokumento priedamų dokumentų skaičius	–
Priedamo dokumento sudarytojas (-ai)	–
Priedamo dokumento pavadinimas (antraštė)	–
Priedamo dokumento registracijos data ir numeris	–
Programinės įrangos, kuria naudojantis sudarytas elektroninis dokumentas, pavadinimas	Dokumentų valdymo sistema „Avilys“, versija 3.5.34
Informacija apie elektroninio dokumento ir elektroninio (-ių) parašo (-ų) tikrinimą (tikrinimo data)	Atitinka specifikacijos keliamus reikalavimus. Visi dokumente esantys elektroniniai parašai galioja (2021-02-04 23:19:00)
Paieškos nuoroda	–
Papildomi metaduomenys	Nuorašą suformavo 2021-02-04 23:19:00 Dokumentų valdymo sistema „Avilys“