



Statytojas (užsakovas): UAB „VISIO FUTURI“

Projekto pavadinimas: **ADMINISTRACINĖS PASKIRTIES PASTATŲ KLAIPĖDOS R.SAV., SENDVARIO SEN., SLENGIŲ K., AULAUKIO G. 37, STATYBOS PROJEKTAS**

Statybos vieta: **Klaipėdos r. sav., Sendvario sen., Slengių k., Aulaukio g. 37**

Projekto rengimo etapas: **Projektinis pasiūlymas**

Statybos rūšis: **Nauja statyba**

Statinio naudojimo paskirtis: **Negyvenamoji: administracijos**

Statinio kategorija: **Neypatingasis**

Projekto Nr.: **22.02.30-PP**

Byla: **I**



Projektuotojas: **UAB „Progresyvūs Projektai“**

Direktorė: **D.Zubavičienė**

Projekto vadovas: **PDV D.Zubavičienė**
Kvalifikacijos atestato Nr. A947

PROJEKTINIO PASIŪLYMO SUDĖTIES ŽINIARAŠTIS

Eil. Nr.	Pavadinimas	Lapų skaičius
1-PP Projektiniai pasiūlymai		
1.	Titulinis lapas	1
2.	Projektinio pasiūlymo sudėties žiniaraštis	1
3.	Aiškinamasis raštas	5
4.	Žemės sklypo su gretima urbanistine aplinka planas M 1:500	1
5.	Pastato fasadai M 1:100	1
6.	Pjūviai A-A ir B-B M 1:100	1
7.	Pirmo aukšto planas M 1:100	1
8.	Antro aukšto planas M 1:100	1

0	2022.04	Projektiniai pasiūlymai		
LAIDA	DATA	LAIDOS STATUSAS IR IŠLEIDIMO PRIEŽASTYS		
KVAL. DOK. NR.		P R O G R E S Y V Ū S P R O J E K T A I www.pprojektai.lt J. Zauerveino 5-7, LT-92122, Klaipėda Tel. 8-46 216071, info@pprojektai.lt		
		STATINIO PROJEKTO PAVADINIMAS ADMINISTRACINĖS PASKIRTIES PASTATŲ KLAIPĖDOS R.SAV., SENDVARIO SEN., SLENGIŲ K., AULAUKIO G. 37, STATYBOS PROJEKTAS		
	PAREIGOS	VARDAS, PAVARDĖ	PARAŠAS	STATINIO NR. IR PAVADINIMAS
A947	PV, PDV	D.ZUBAVIČIENĖ		01-ADMINISTRACINIS PASTATAS
				DOKUMENTO PAVADINIMAS PROJEKTINIO PASIŪLYMO SUDĖTIES ŽINIARAŠTIS
				LAIDA 0
KALBOS TRUMP. LT	STATYTOJAS UAB "VISIO FUTURI"			DOKUMENTO ŽYMUO 22.02.30-PP-T
				LAPAS 1
				LAPŲ 1

PROJEKTINIAI PASIŪLYMAI

AIŠKINAMASIS RAŠTAS

1.1 Statinio statybos vieta: projektuojamas pastatas yra sklype, adresu Klaipėdos r. sav., Sendvario sen., Slengių k., Aulaukio g. 37. Sklypo unik. Nr. 4400-4353-7515, kad. Nr. 5558/0007:1441 Tauralaukio k. v.



1 pav. Situacijos schema



1.2 Projekto užsakovas (statytojas): UAB „Visio futuri“ Žemės sklypo, kurio unikalus Nr. 4400-4353-7515, savininkas.

1.3 Projekto pagrindinis projektuotojas ir adresas: UAB „Progresyvūs projektai“, į.k. 300045183, J.Zauerveino g. 5-7, LT92122 Klaipėda. Projekto vadovė: D.Zubavičienė, kvalifikacijos atestato Nr. A947.

1.4 Statybos rūšis: nauja statyba (*sutinkamai STR 1.01.08:2002 "Statinio statybos rūšys"*).

1.5 Projekto rūšis (stadija): techninio projekto projektinis pasiūlymas.

1.6 Sklypo paskirtis (naudojimo būdas): Sklypo tikslinė naudojimo paskirtis – kita, naudojimo būdas – komercinės paskirties objektų teritorijos.

0	2022.04	Projektiniai pasiūlymai		
LAIDA	DATA	LAIDOS STATUSAS IR IŠLEIDIMO PRIEŽASTYS		
KVAL. DOK. NR.		P R O G R E S Y V Ū S P R O J E K T A I www.pprojektai.lt J. Zauerveino 5-7, LT-92122, Klaipėda Tel. 8-46 216071, info@pprojektai.lt		STATINIO PROJEKTO PAVADINIMAS ADMINISTRACINĖS PASKIRTIES PASTATŲ KLAIPĖDOS R.SAV., SENDVARIO SEN., SLENGIŲ K., AULAUKIO G. 37, STATYBOS PROJEKTAS
	PARAŠAS	STATINIO NR. IR PAVADINIMAS		
A947	PV, PDV	D.ZUBAVIČIENĖ		01-ADMINISTRACINIS PASTATAS
				DOKUMENTO PAVADINIMAS PROJEKTINIO PASIŪLYMO AIŠKINAMASIS RAŠTAS
				LAIDA 0
KALBOS TRUMP. LT	STATYTOJAS	UAB „VISIO FUTIRI“		DOKUMENTO ŽYMUO 22.02.30-PP-AR
				LAPAS LAPŲ 1 5

1.7 Projektuojamo pastato paskirtis: administracinės paskirties pastatai (pagal STR 1.01.03:2017 – 7.2 grupės pastatai).

1.8 Statinio kategorija: pastatas priskiriamas neypatingos svarbos statinio kategorijai (pagal STR 1.01.03:2017).

1.9 Projektinių pasiūlymų rengimo pagrindas: projektiniai pasiūlymai rengiami vadovaujantis STR 1.04.04:2017 "Statinio projektavimas" 13 priedą, p.3.2 - visuomenei informuojama apie visuomenei svarbaus statinio projektavimą. Projektiniai pasiūlymai parengti vadovaujantis: žemės sklypo ribų planu, topografinė nuotrauka, Klaipėdos r. sav. bendruoju planu, Klaipėdos rajono savivaldybės administracijos Architektūros ir teritorijų planavimo skyriaus vedėjo G. Kasperavičiaus patvirtinta projektinių pasiūlymų rengimo užduotimi.

1.10 Statinio priskiriamumas prie visuomenei svarbių statinių sąrašo: projektuojami administracinės paskirties pastatai yra priskiriami prie visuomenei svarbių statinių sąrašo sutinkamai su STR 1.04.04:2017 „Statinio projektavimas, projekto ekspertizė“ 4 priedu.

DOKUMENTO ŽYMUO	LAPAS	LAPŲ	LAIDA
22.02.30-PP-AR	2	5	0

II. SKLYPO PLANAS

2.1. Projekto sprendiniai. Sklypas, kuriame planuojami pastatai yra Aulaukio g. 37 Slengių k. Sendvario sen. Klaipėdos raj. Įvažiavimas į sklypą yra numatomas iš esamos Aulaukio gatvės. Pastatai sklype išdėstomi taip kad būtų patogų vykdyti numatytą veiklą. Klientai prie pastato privažiuos esama gatve. Automobilių statymas numatytas šalia projektuojamų pastatų. Darbuotojų mašinoms numatytas garažas ir kietos dangos aikštelė prie pastato. Aikštelė klojama betoninėmis trinkelėmis, prieš tai paruošus visus reikiamus sluoksnius užvažiuojamai dangai. Vidinėje kiemo dalyje numatoma terasa.

Planuojamas sklypo apželdinimo plotas 38.17 % viso sklypo. Planuojami želdiniai – veja.

Sklypo užstatymo tankis ~ 31.85%, užstatymo intensyvumas ~ 35.05%.

Gretimybėse esančių komercinės paskirties užstatymo tankumas ir intensyvumas nustatytas panašus iki 40%, todėl šiame sklype pasirinkti panašūs rodikliai.

Sklypas yra šalia gyvenamosios teritorijos. Įrengiant automobilių stovėjimo vietas išlaikomas privalomas minimalus atstumas iki gyvenamųjų pastatų.

2.2. Trumpas statybos sklypo apibūdinimas. Naujai projektuojami pastatas yra sklype, kuriuo kad. Nr. 5558/0007:1441 Tauralaukio k.v. Bendras sklypo plotas – 0.1218 ha. Sklypo savininkas – UAB „Visio futuri“ Sklypo tikslinė naudojimo paskirtis – kita, naudojimo būdas – komercinės paskirties objektų teritorijos.

Specialiosios žemės ir miško naudojimo sąlygos:

Kelių apsaugos zonos – 0.0081 ha;

Žemės sklypai, kuriuose įrengtos valstybei priklausančios melioracijos sistemos bei įrenginiai – 0.1218 ha.

Servitutų – nėra.

2.3. Susisiekimo sistema ir automobilių parkavimas. Įvažiavimas į sklypą projektuojamas nuo esamos Aulaukio g.

Automobilių parkavimas sprendžiamas priešais pastatus rytinėje sklypo dalyje projektuojamoje kiemo aikštelėje bei garažuose. Automobilių stovėjimo vietų skaičius nustatomas sutinkamai su STR 2.06.04:2014 „Gatvės ir vietinės reikšmės keliai. Bendrieji reikalavimai 30 lentelę:

Nr.	Projektuojama	Numatomos automobilių stovėjimo vietos	Normatyvas
1.	Projektuojamas pastatų pagrindinis plotas– 240.02 m ²	10 vt.	1 vieta 25 m ² pagrindinio ploto (iš viso reikia – 10 vt.)

Esamos aikštelės ir įvažiavimai į sklypą projektuojami identiška kaip visame kvartale – platus.



DOKUMENTO ŽYMUO	LAPAS	LAPŲ	LAIDA
22.02.30-PP-AR	3	5	0

2.4. PROJEKTUOJAMO STATINIO PASKIRTIES ATITIKTIS ŽEMĖS NAUDOJIMO PASKIRČIAI

Žemės sklypo naudojimosi būdas: Komerčinės paskirties objektų teritorijos. Pagal įsakymą dėl žemės naudojimo būdų turinio aprašo patvirtinimo 2005 m. sausio 20 d. nr. 3d-37/d1- 40 žemės naudojimo būdų turinio aprašo, komerčinės paskirties objektų teritorijose galima statyba šių pastatų:

Žemės sklypų naudojimo būdas	Žemės sklypų naudojimo būdo turinys
20. Komerčinės paskirties objektų teritorijos	Žemės sklypai, skirti viešbučių paskirties pastatams; administracinės paskirties (išskyrus valstybės ir savivaldybės institucijų, kitų iš valstybės ar savivaldybių biudžetų išlaikomų įstaigų administraciniams pastatams) pastatams; prekybos paskirties pastatams; paslaugų paskirties pastatams; maitinimo paskirties pastatams ir sporto paskirties pastatams.

2.5. Trečiųjų asmenų teisės. Projektinių pasiūlymų sprendiniais trečiųjų asmenų teisės nebus pažeidžiamos: dėl inžinerinių tinklų ir statinio statybos atstumų neišlaikymo iki sklypo ribų techninio projekto metu bus gautas sklypų savininkų bei naudotojų rašytiniai sutikimai.

2.6. Inžineriniai tinklai. Projektiniais sprendiniais projektuojamų pastatų inžinerinis aprūpinimas numatomas iš esamų centralizuotų tinklų: iš esamų elektros, vandentiekio bei nuotekų surinkimo tinklų. Esamos dangos už sklypo ribų, kurios bus išardytos dėl inžinerinių tinklų tiesimo bus atstatytos į ne prastesnę nei buvusi būklė.

III. STATINIO ARCHITEKTŪRA

3.1 Projektuojamo pastato architektūrinė išraiška. Pastatų vizuali išraiška orientuota į esamą užstatymą bei kraštovaizdį, projektuojami dviejų aukštų pastatai su plokščiais stogais.

Apdaila:

Fasadai – klijuojamos klinkerio plytelės šviesiai smėlinės/rusvos spalvos.

Durys: pilkos spalvos RAL 7035.

Vitrinos: aliuminio rėmų, spalva - pilka RAL 7035

Palangės: iš cinkuotos skardos, dengtos poliesteriu, pilkos spalvos RAL 7035.

Stogas: sutapdintas. Stogo danga: prilydoma bituminė ruloninė.

Dūmų išmetimo/oro paėmimo kaminais, dujotiekio spintos, dujų vamzdžių spalva derinamas prie fasadų.

3.2 Pastato funkciniai, planiniai sprendiniai. Įėjimai į pastatus projektuojami iš rytinės pusės pro varstomas duris. Įvažiavimai į garažus projektuojami iš rytinės pusės. Pietinėse pusėse projektuojamos terasos.

Projektuojamuose pastatuose numatomas buhalterinės apskaitos įmonės administracinis pastatas. Didžioji dalis atliekamo darbo vyksta nuotoliniu būdu, todėl neplanuojamas didelis klientų srautas. Klientai priimami registracijoje ir pastato hole, bei kabinetuose. Darbuotojų automobiliams suprojektuotas garažas. Numatyta terasa darbuotojų poilsiui. Darbo laikas numatomas 8.00-17.00. Žmonės dirba viena pamaina. Viso iki 5 darbo vietų.

DOKUMENTO ŽYMUO	LAPAS	LAPŲ	LAIDA
22.02.30-PP-AR	4	5	0

3.3 Statinio techniniai ir paskirties rodikliai:

Pavadinimas	Mato vienetas	Projektuojamas	Pastabos
I. SKLYPAS			
1. sklypo plotas	m ²	1218	<i>tikslinama Techninio projekto sprendinių detalizacijos metu</i>
2. sklypo užstatymo intensyvumas	%	36.05	
3. sklypo užstatymo tankumas	%	31.85	
II. PASTATAS – ADMINISTRACINĖS PASKIRTIES PASTATAS			
2.1 bendras plotas	m ²	219.6	<i>tikslinama Techninio projekto sprendinių detalizacijos metu</i>
2.2. tūris	m ³	1049	
2.3. aukštų skaičius	vnt.	2	
2.4. pastato aukštis	m	7.24	
2.5. energetinio naudingumo klasė		A++	
III. PASTATAS – ADMINISTRACINĖS PASKIRTIES PASTATAS			
2.1 bendras plotas	m ²	219.6	<i>tikslinama Techninio projekto sprendinių detalizacijos metu</i>
2.2. tūris	m ³	1049	
2.3. aukštų skaičius	vnt.	2	
2.4. pastato aukštis	m	7.24	
2.5. energetinio naudingumo klasė		A++	

* Bendrieji rodikliai tikslinami techninio projekto rengimo metu.

ŽEMĖS SKLYPAS SU GRETIMA URBANISTINE APLINKA M 1:250

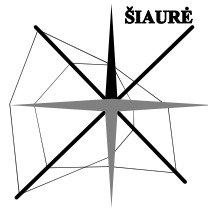

METINĖ VĒJŲ ROŽĖ
VĒJŲ ROŽĖ 13 VAL. V-IX MĒN.

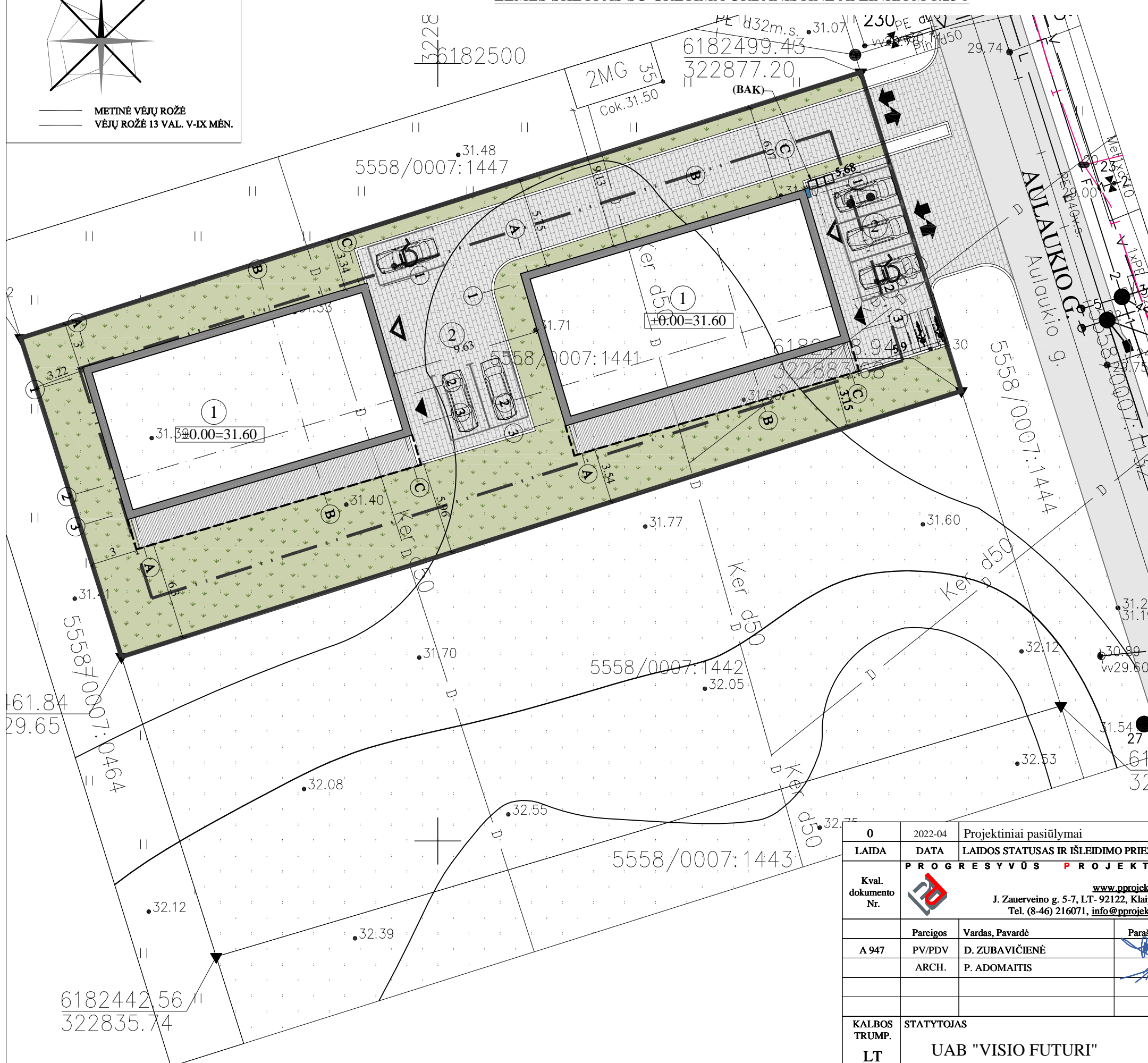

EKSPLIKACIJA:	
1	Projektuojami administraciniai pastatai
2	Projektuojama aikštelė
SUTARTINIS PAŽYMĖJIMAS:	
	Projektuojamo sklypo riba
	Projektuojamų administracinių pastatų išorinės sienos
	Suprojektuoti įvažiavimai - išvažiavimai
	Įėjimai į pastatą
	Įvažiavimai į garažą
	Esama Aulaukio g., (asfalto danga)
	Projektuojamų pastatų konsolių kraštai
	Projektuojamos automobilių stovėjimo vietos, sklype: 6 vt. (iš jų 2 vnt - pritaikytos ŽN, 1 - elektromobilių krovimui) ir 4 vietos garažuose
	Projektuojamos automobilių stovėjimo vietos pritaikytos ŽN
	Projektuojamos elektromobilių įkrovimo vietos
	Projektuojami dviračių stovai
	Buitinių atliekų konteinerių vieta
	Projektuojama betoninių trinkelų danga
	Veja

BENDROS PASTABOS:

1. Sklypo plano brėžinys atliktas skaitmeninės topografinės nuotraukos pagrindu.
2. Dėl naikinamų želdinių kompensuojama vadovautis 2008-06-30 LR Aplinkos ministro įsakymu Nr. D1-343 patvirtinta "Želdinių atkuriamosios vertės įkainiai". Prieš pradėdant želdinių kirtimo ir naikinimo darbus turi būti gaunamas leidimas medžių kirtimui ir želdinių naikinimui pagal 2008-01-31 LR Aplinkos ministro įsakymu Nr. D1-87 patvirtintą "Dėl saugotųjų medžių ir krūmų kirtimo, persodinimo ar kitokio pašalinimo atvejų, šių darbų vykdymo ir leidimų šioms darbams išdavimo, medžių ir krūmų vertės atlyginimo tvarkos aprašas"

TECHNINIAI RODIKLIAI:	
PROJEKTUOJAMO SKLYPO PLOTAS:	- 1218 m ²
SKLYPO UŽSTATYMO PLOTAS:	- 388 m ²
SKLYPO UŽSTATYMO TANKIS	- 31.85 %
MAKSIMALUS UŽSTATYMO TANKIS	- 40 %
UŽSTATYMO INTENSYVUMAS	- 36.05 %
MAKSIMALUS UŽSTATYMO INTENSYVUMAS	- 80 %
PASTATO AUKŠTIS (nuo žemės paviršiaus)	- 7.24 m
PROJEKUOJAMI ŽELDINIAI	- 38.17%
PASTATO UGNIAI ATSPARUMO LAIPTSNIS - II, (PAGAL 2010-12-07 ISAKYMU NR. 1-338 PATVIRTINTUS "GAISRINĖS SAUGOS PAGRINDINIAI REIKALAVIMAI").	

0	2022-04	Projektiniai pasiūlymai		
LAIDA	DATA	LAIDOS STATUSAS IR IŠLEIDIMO PRIEŽASTIS		
Kval. dokumento Nr.		STATINIO PROJEKTO PAVADINIMAS		
A 947	PV/PDV	Administracinės paskirties pastatų Klaipėdos r.sav., Sendvario sen., Slengių k., Aulaukio g. 37, statybos projektas		
ARCH.	P. ADOMAITIS	STATINIO NUMERIS IR PAVADINIMAS		
		01-ADMINISTRACINIS PASTATAS		
		BRĖŽINYS	ŽEMĖS SKLYPAS SU GRETIMA URBANISTINE APLINKA M 1:250	LAIDA
				0
KALBOS TRUMP.	STATYTOJAS	BRĖŽINIO INDEKSAS		LAPAS
LT	UAB "VISIO FUTURI"	22.02.30-PP-SP - 1001		LAPŲ
			1	1

FASADAS TARP AŠIŲ 1-3 M1:100

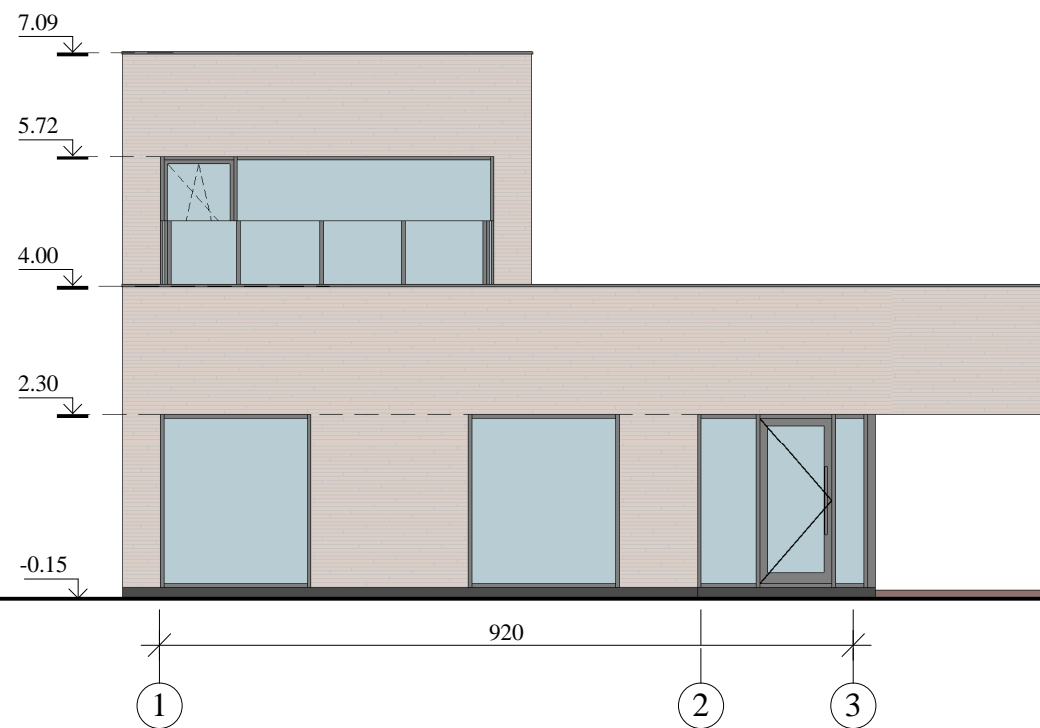

FASADAS TARP AŠIŲ C-A M1:100

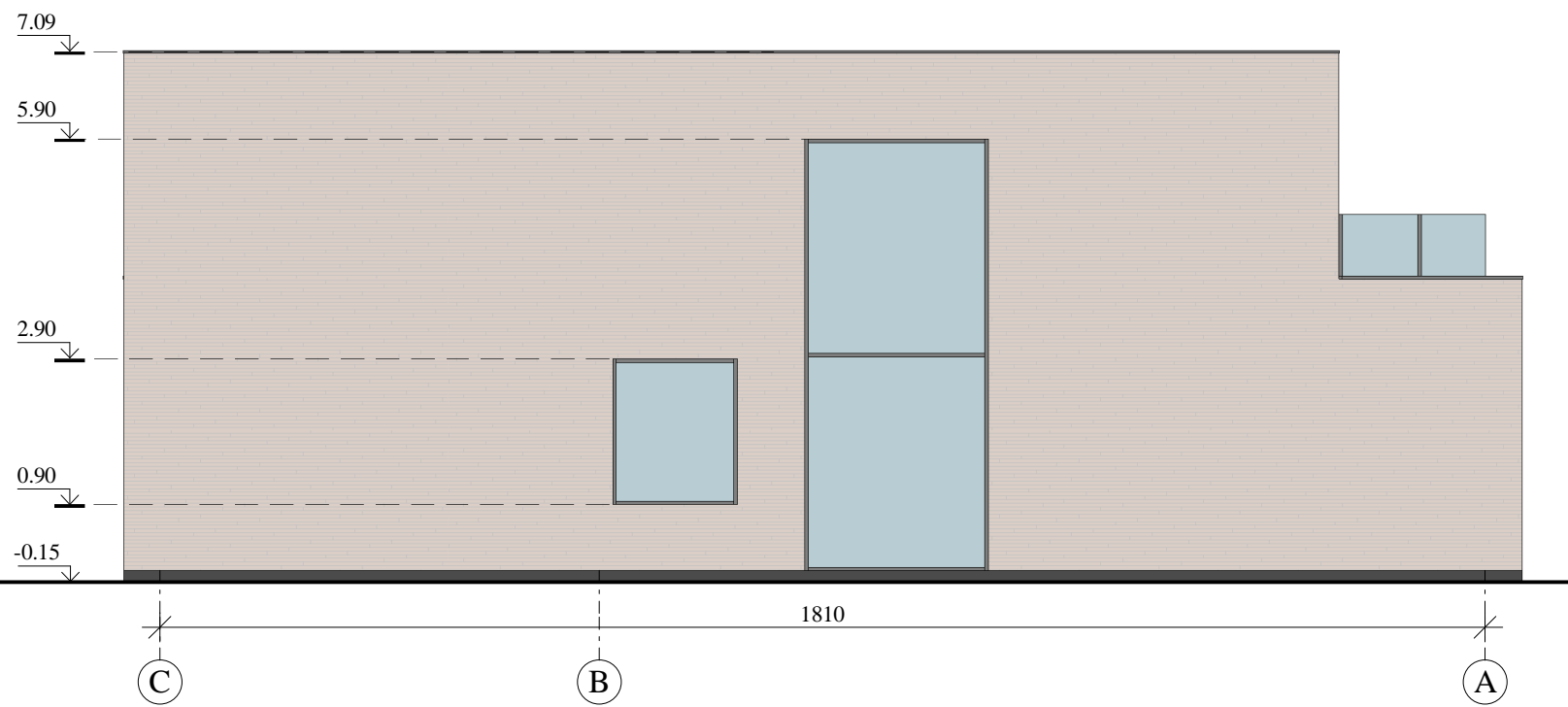

FASADAS TARP AŠIŲ 3-1 M1:100

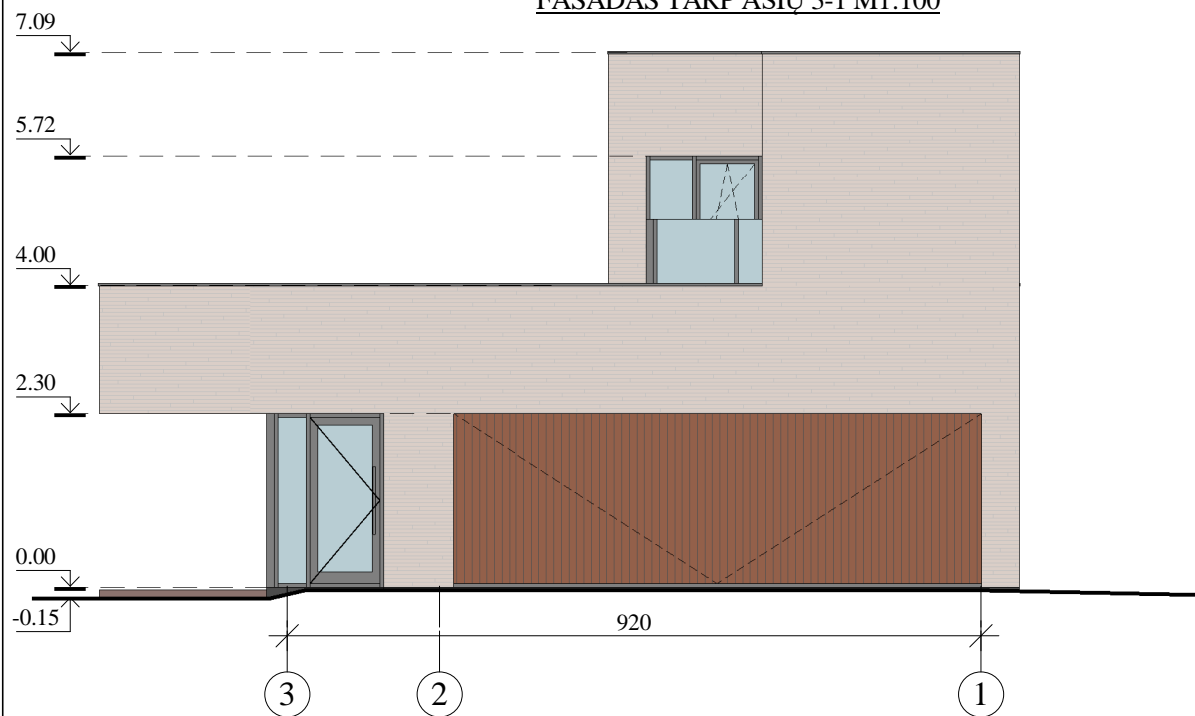

FASADAS TARP AŠIŲ A-C M1:100

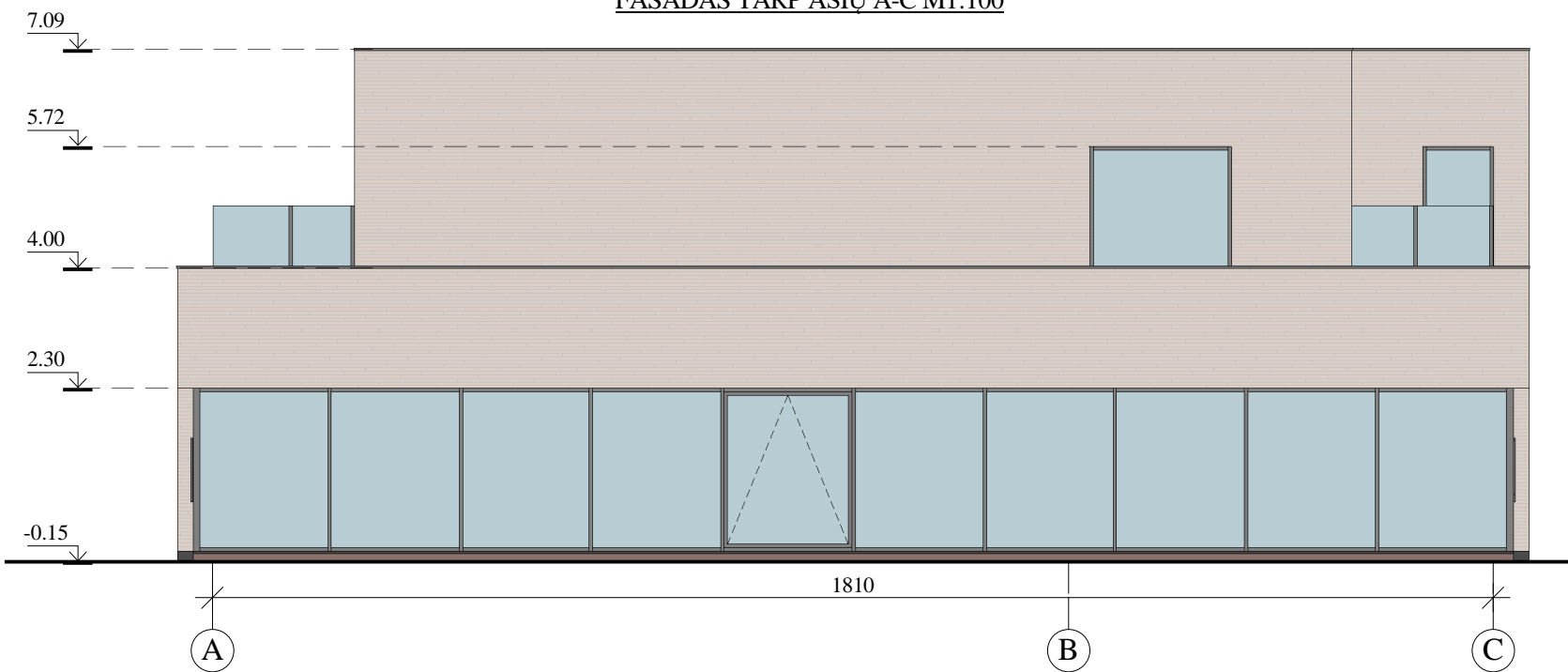

Fasadų apdailos medžiagų lentelė:

Žyma	Pavadinimas	Spalva
	Sienos klinkeris	Šviesi smėlinė/rusva spalva
	Cokolio tinkas	Pilka

Fasadų apdaila:

- Fasadai: klijuojamos klinkerio plytelės, šviesiai smėlinės/rusvos spalvos.
- Cokolis: pilkos spalvos tinkas.
- Durys: pilkos spalvos RAL 7035.
- Vitrinos: aliuminio rėmų, spalva - pilka RAL 7035.
- Palangės: iš cinkuotos skardos, dengtos poliesteriu, pilkos spalvos RAL 7035.
- Stogas: sutapdintas. Stogo danga: prilydoma bituminė ruloninė.
- Stogo ir fasado detalių apskardinimas: cinkuotos skardos, dengtos poliesteriu, spalvos - pilkos spalvos RAL 7035.
- Vartai: segmentiniai, apdailinti medžio imitacijos dailylentėmis.
- Visos medžiagos ir gaminiai prieš užsakant derinami su užsakovu. Gaminių bei medžiagų spalva ir dizainas tikslinami ir derinami su užsakovu bei architektu.

0	2022-04	Projektiniai pasiūlymai		
LAIDA	DATA	LAIDOS STATUSAS IR IŠLEIDIMO PRIEŽASTIS		
Kval. dokumento Nr.	PROGRESYVŪS PROJEKTAI		STATINIO PROJEKTO PAVADINIMAS	
	 J.Zauerveino g. 5-7, LT- 92122, Klaipėda Tel.(8-46)216071, info@pprojektai.lt		Administracinės paskirties pastatų Klaipėdos r.sav., Sendvario sen., Slengių k., Aulaukio g. 37, statybos projektas	
	Pareigos	Vardas, Pavardė	Parašas	STATINIO NUMERIS IR PAVADINIMAS
A947	PV/PDV	D. ZUBAVIČIENĖ		01-ADMINISTRACINIS PASTATAS
	ARCH.	P. ADOMAITIS		BRĖŽINYS
				PASTATO FASADAI M 1:100
KALBOS TRUMP. LT	STATYTOJAS		BRĖŽINIO INDEKSAS	
	UAB "VISIO FUTURI"		22.02-30-PP-SA- 2101	
			LAPAS	LAPŲ
			1	1

PJŪVIS A-A M 1:100

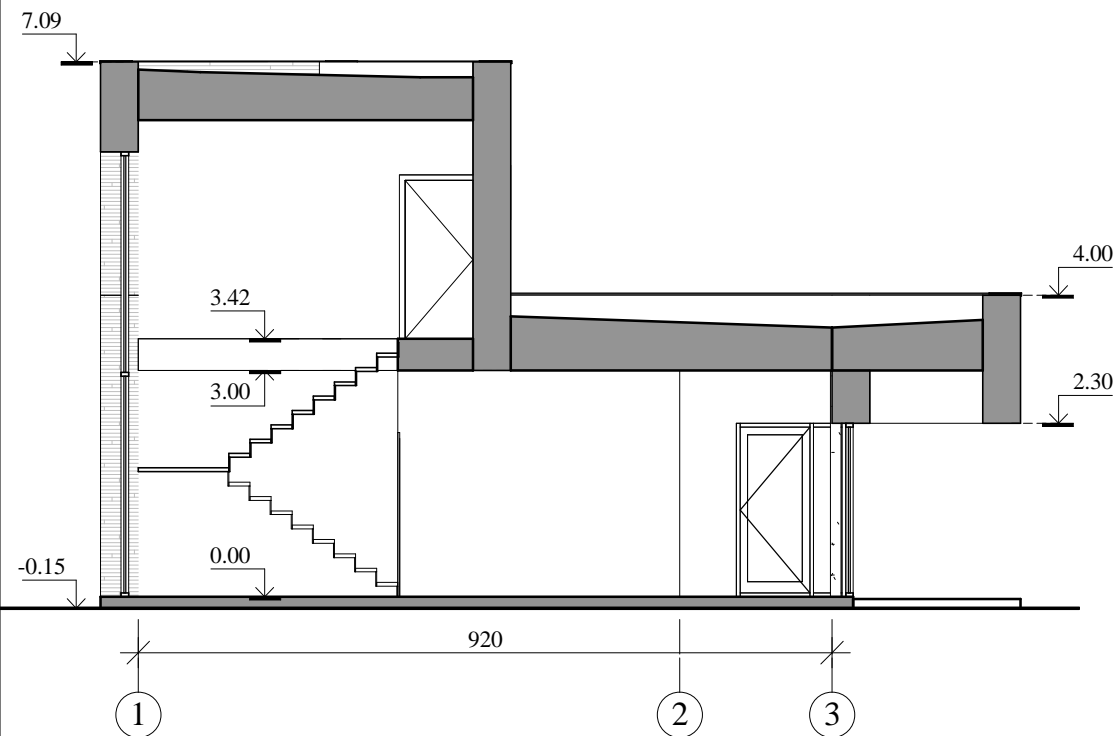

PJŪVIS B-B M 1:100

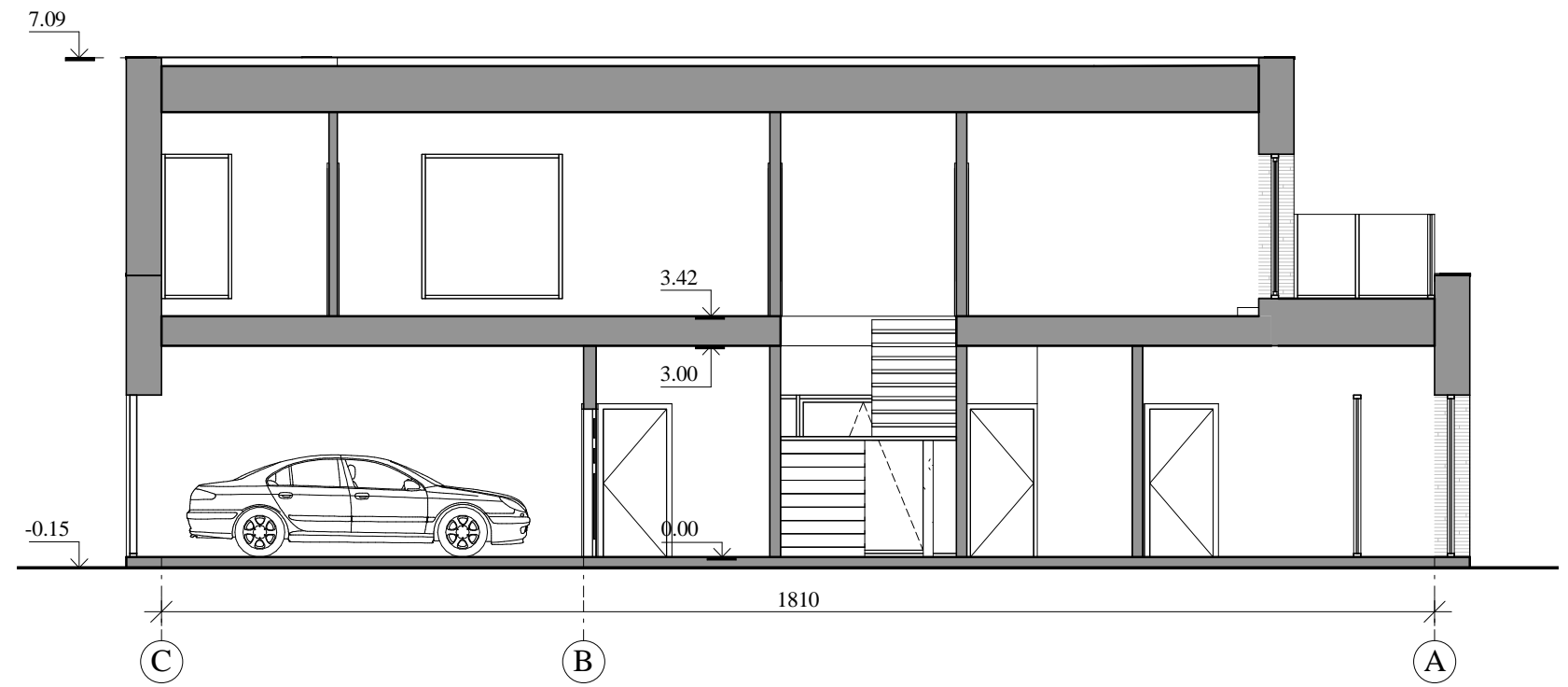

0	2022-04	Projektiniai pasiūlymai		
LAIDA	DATA	LAIDOS STATUSAS IR IŠLEIDIMO PRIEŽASTIS		
Kval. dokumento Nr.		PROGRESYVŪS PROJEKTAI www.pprojektai.lt J. Zauerveino g. 5-7, LT-92122, Klaipėda Tel. (8-46) 216071, info@pprojektai.lt		
		STATINIO PROJEKTO PAVADINIMAS Administracinės paskirties pastatų Klaipėdos r.sav., Sendvario sen., Slengių k., Aulaukio g. 37, statybos projektas		
A947	Pareigos	Vardas, Pavardė	Parašas	
	PV, PDV	D. ZUBAVIČIENĖ		
	ARCH.	P. ADOMAITIS		
			STATINIO NUMERIS IR PAVADINIMAS 01-ADMINISTRACINIS PASTATAS	
			BRĖŽINYS PASTATO PJŪVIS A-A IR B-B M 1:100	
			LAIDA	
			0	
KALBOS TRUMP.	STATYTOJAS	UAB "VISIO FUTURI"	BRĖŽINIO INDEKSAS	LAPAS
				LAPŲ
LT			22.02-30-PP-SA- 2201	1
				1

PIRMO AUKŠTO PLANAI M 1:100

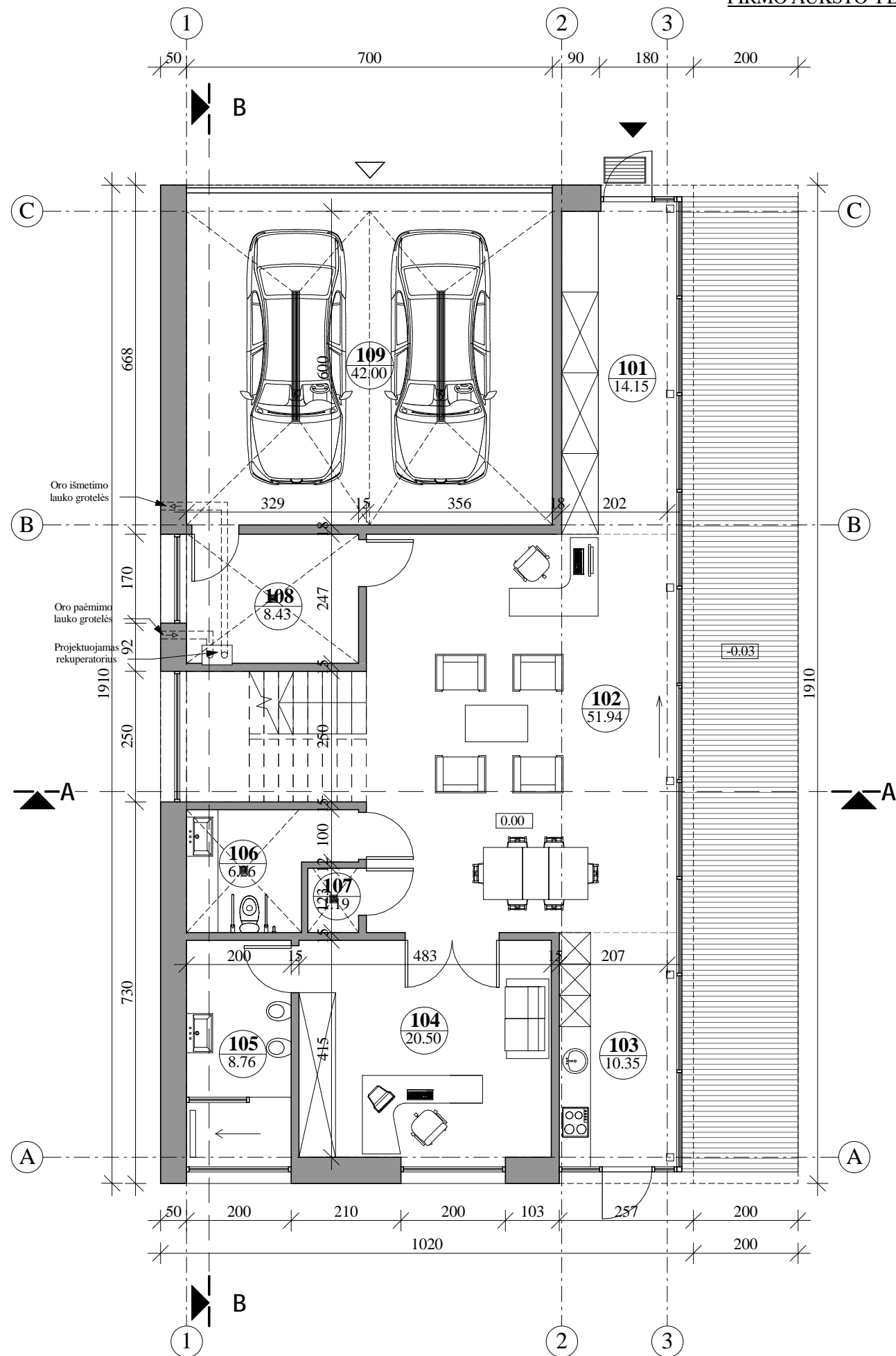

Pirmo aukšto eksplikacija		
Nr.	Pavadinimas	Plotas
101	Holas	14.15 m ²
102	Priimamasis	51.94 m ²
103	Virtuvė	10.35 m ²
104	Kabinetas	20.50 m ²
105	San. mazgas	8.76 m ²
106	San. mazgas	6.26 m ²
107	Pagalbinė pat.	1.19 m ²
108	Katilinė	8.43 m ²
109	Garažas	42.00 m ²
		163.59 m ²

Sutartinis žymėjimas	
Žyma	Pavadinimas
-0.03	Grindų aukščių altitudės
	Trapas
	Iėjimas į pastatą
	Ivažiavimas į garažą

0	2022-04	Projektiniai pasiūlymai		
LAIDA	DATA	LAIIDOS STATUSAS IR IŠLEIDIMO PRIEŽASTIS		
Kval. dokumento Nr.		PROGRESYVŪS PROJEKTAI www.pprojektai.lt J. Zauerveino g. 5-7, LT-92122, Klaipėda Tel.(8-46)216071, info@projektai.lt	STATINIO PROJEKTO PAVADINIMAS Administracinės paskirties pastatų Klaipėdos r.sav., Sendvario sen., Slengių k., Aulaukio g. 37, statybos projektas	
	Pareigos	Vardas, Pavardė	Parašas	STATINIO NUMERIS IR PAVADINIMAS
A947	PV/PDV	D. ZUBAVIČIENĖ		01-ADMINISTRACINIS PASTATAS
	ARCH.	P. ADOMAITIS		BRĖŽINYS
				PIRMO AUKŠTO PLANAI M 1:100
				LAIDA
				0
KALBOS TRUMP.	STATYTOJAS	BRĖŽINIO INDEKSAS	LAPAS	LAPŲ
LT	UAB "VISIO FUTURI"	22.02-30-PP-SA- 2501	1	1

ANTRO AUKŠTO PLANAI M 1:100

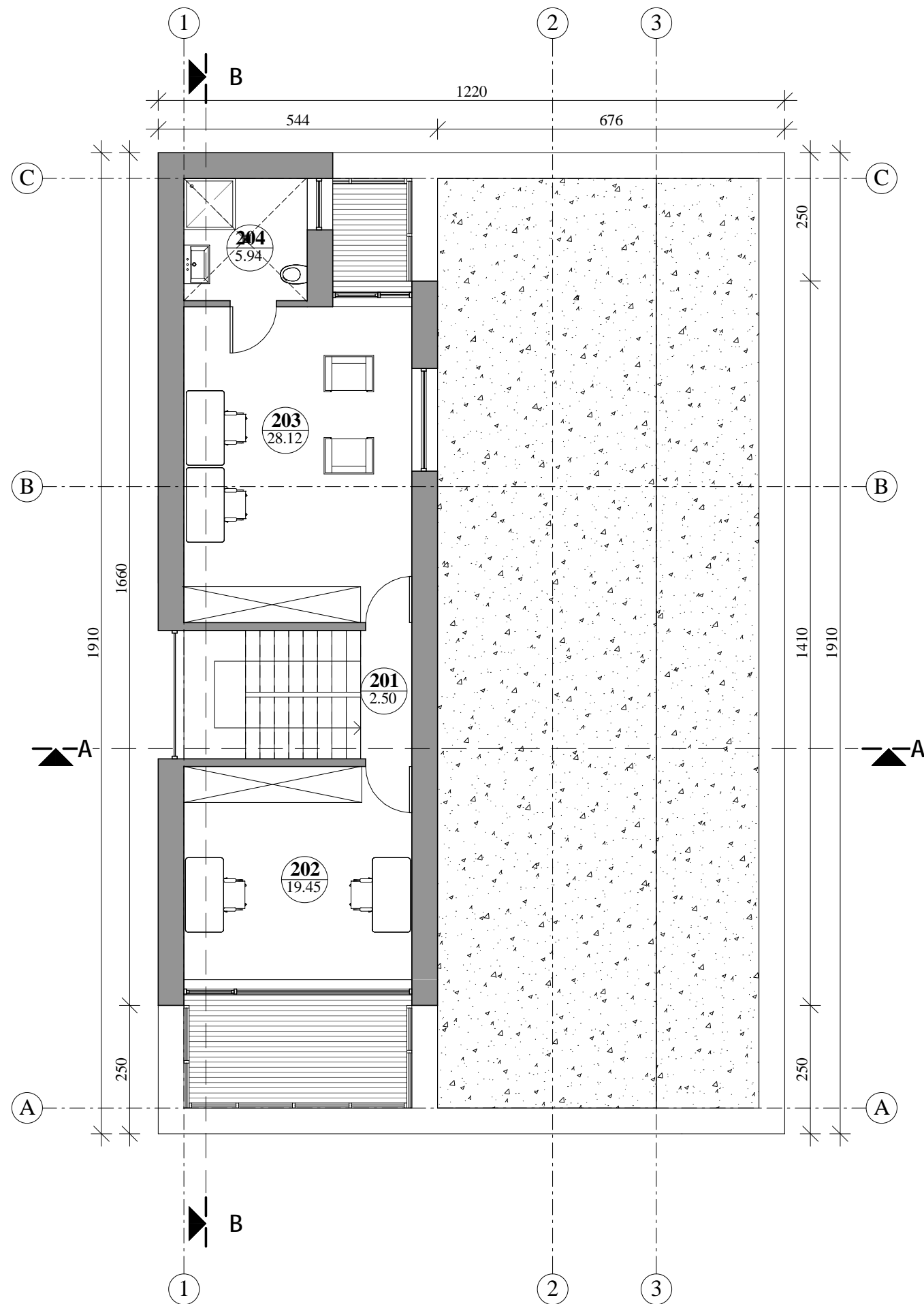

Antro aukšto patalpų eksplikacija

Nr.	Pavadinimas	Plotas
201	Koridorius	2.50 m ²
202	Kabinetas	19.45 m ²
203	Kabinetas	28.12 m ²
204	San. mazgas	5.94 m ²
		56.01 m ²

0	2022-04	Projektiniai pasiūlymai		
LAIDA	DATA	LAIIDOS STATUSAS IR IŠLEIDIMO PRIEŽASTIS		
Kval. dokumento Nr.		J. Zauerveino g. 5-7, LT-92122, Klaipėda Tel. (8-46) 216071, info@pprojektai.lt	STATINIO PROJEKTO PAVADINIMAS	
			Administracinės paskirties pastatų Klaipėdos r.sav., Sendvario sen., Slengių k., Aulaukio g. 37, statybos projektas	
A947	Pareigos	Vardas, Pavardė	Parašas	STATINIO NUMERIS IR PAVADINIMAS
	PV.PDV	D.ZUBAVIČIENĖ		01-ADMINISTRACINIS PASTATAS
	ARCH.	P.ADOMAITIS		BRĖŽINYS
				ANTRO AUKŠTO PLANAS M 1:100
				LAIDA
				0
KALBOS TRUMP.	STATYTOJAS	BRĖŽINIO INDEKSAS	LAPAS	LAPŲ
LT	UAB "VISIO FUTURI"	22.02-30-PP-SA- 2502	1	1