

**MB „Ingos Stanevičienės
DIZAINO STUDIJA“**

Įmonės kodas 304950953

Žuvinto g. 7-26, Alytus

PROJEKTO PAVADINIMAS: Vieno buto gyvenamojo namo ir esamo gyvenamojo namo paskirties keitimo į pagalbinių ūkio pastatą Sausvingio g. 46A, Ilgų k., Alovės sen., Alytaus r. sav., statybos projektas

STATINIŲ PAGRINDINĖ NAUDOJIMO PASKIRTIS Gyvenamieji pastatai

STATINIO KATEGORIJA Neypatingas statinys

PROJEKTUOTOJAS: MB „Ingos Stanevičienės dizaino studija“
Projekto vadovė Inga Stanevičienė
Tel.8-615-77669



UŽSAKOVAS (ė): R. V. ir I. V.

OBJEKTO ADRESAS: Sausvingio g. 46A, Ilgų k., Alovės sen., Alytaus r. sav.
(skl.kadastrinis Nr.3301/0006:93)

PROJEKTO STADIJA TDP

PROJEKTO NUMERIS: 43/2021-TDP

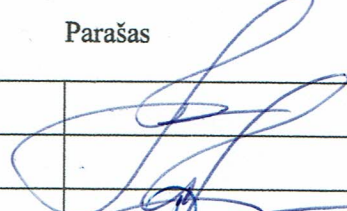
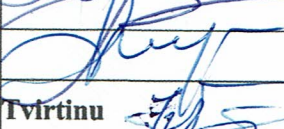
PROJEKTO DALIS : PP_PROJEKTINIAI PASIŪLYMAI

Pareigos	Vardas, pavardė atestato Nr.	Parašas
Direktorė	Inga Stanevičienė	
PV	Inga Stanevičienė, atestato nr. A2164	
SA PDV	Inga Stanevičienė, atestato nr. A2164	
ARCHITEKTĖ	Paulina Plytnikienė, diplomo nr. 000994	
UŽSAKOVAS (-Ė)	R.V. ir I.V.	Tvirtinu 

2022m.
Alytus



PROJEKTINIŲ PASIŪLYMŲ RENGIMO UŽDUOTIS

2022 03 16

Alytus

1. Projektinių pasiūlymų paskirtis:

1.1	Informuoti visuomenę apie statinio ar statinio dalies, nurodyto STR 1.04.04:2017 „Statinio projektavimas, projekto ekspertizė“ 4 priede, visuomenei svarbių statinių sąrašė (nauja statyba, rekonstravimas, paskirties keitimas), projektavimą
1.2.	nustatyti žemės sklypo teritorijos naudojimo reglamento parametrus, kai Teritorijų planavimo įstatymo 20 straipsnio nustatytais atvejais neparengti teritorijų planavimo dokumentai ir statyba konkrečiame žemės sklype leidžiama

2. Informacija apie sumanytą projektuoti statinį

2.1	Statinio projekto pavadinimas	<i>Vieno buto gyvenamojo namo ir esamo gyvenamojo namo paskirties keitimo į pagalbinių ūkio pastatų Sausvingio g. 46A, Ilgų k., Alovės sen., Alytaus r. sav., statybos projektas</i>
2.2.	Pagrindinė statinio naudojimo paskirtis	Gyvenamieji pastatai; pagalbinių ūkio pastatai
2.3.	Statybos rūšis	Nauja statyba; paskirties keitimas neatliekant statybos darbų
2.4.	Statinio kategorija	Neypatingasis; II gr. nesudėtingas

3. Pagrindiniai žemės sklypo ir statinio paskirties rodikliai

Naujai projektuojamas gyvenamasis namas:

3.1	Sklypo plotas	10168m ²
3.2.	Sklypo užstatymo intensyvumas	3,82
3.3.	Sklypo užstatymo tankis	2,21
3.4	Pastato bendrasis plotas.	152,60m ²
3.5.	Pastato naudingasis plotas.	152,60m ²
3.6.	Pastato tūris.	762
3.7.	Aukštų skaičius.	1
3.8.	Statinio atsparumo ugniai laipsnis	II

Esamo gyvenamojo namo paskirties keitimo į pagalbinių ūkio pastatą:

3.1.	Sklypo plotas	10168m ²	
3.2.	Sklypo užstatymo intensyvumas	3,82	
3.3.	Sklypo užstatymo tankis	2,21	
3.4.	Pastato bendrasis plotas	PRIEŠ: 40,97 m ² (gyvenamosios)	PO: 40,97 m ² (pagalbinio ūkio)
3.5.	Pastato naudingasis plotas.	PRIEŠ: 40,97 m ² (gyvenamosios)	PO: 40,97 m ² (pagalbinio ūkio)
3.6.	Pastato tūris.	122	
3.7.	Aukštų skaičius.	1	
3.8.	Statinio atsparumo ugniai laipsnis	II	

4. Projektinių pasiūlymų sudėtis

4.1.	aiškinamasis raštas, kuriame nurodoma statinių statybos vieta, statinio pagrindinė naudojimo paskirtis, statybos rūšis, projektuojamų statinių sąrašas (jei aprašoma statinių grupė), paaiškinami ir pagrindžiami projektinių pasiūlymų sprendiniai.
4.2.	grafinė dalis: 1. žemės sklypo su gretima urbanistine aplinka planas; 2. pastato (-ų), jo dalies aukštų planų schemos; 3. pastato (-ų) jo dalies charakteringų pjūvių schemos; 4. pastato (-ų) fasadai jo dalių; 5. pastato vaizdinė informacija.

5. Statytojo pateikiami dokumentai ir duomenys

5.1.	- Nekilnojamojo turto registro centro duomenų banko išrašo bylos kopija;
5.2.	- Žemės sklypo plano kopija;
5.3.	- Statytojo įgaliojimas.

Statytojas (užsakovas)

R. V. I R I. V.

(fizinis arba juridinis asmuo)



(parašas)



Projektinių pasiūlymų rengėjas **MB „Ingos Stanevičienės dizaino studija, architektė Paulina Plytnikienė, projekto vadovė Inga Stanevičienė atestato nr. A2164**

(projektavimo organizacija, projekto vadovas)

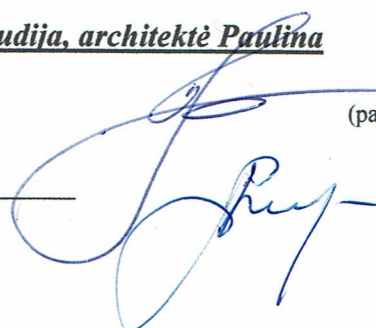
(parašas)



PROJEKTO SUDĖTIES ŽINIARAŠTIS

Bylos žymuo	Bylos pavadinimas	Lapai
43/2021-TDP	BENDROJI DALIS	1-15
	Titulinis lapas	1
	Projekto bendrosios dalies sudėties žiniaraštis	2
	Bendrieji statinio rodikliai	3-4
	Aiškinamasis raštas	5-8
	Projekto bendrosios dalies brėžiniai	9-15

Inga Stanevičienė

Laida 0	2021 m.	Statybą leidžiančiam dokumentui ir statybos darbams			
Kval. patv. dok.Nr.	MB „Ingos Stanevičienės DIZAINO STUDIJA“ Žuvinto g. 7-26, LT-62351 Alytus ingapangonyte@gmail.com; 8 615 77669		Statinio projekto pavadinimas Vieno buto gyvenamojo namo ir esamo gyvenamojo namo paskirties keitimo į pagalbinių ūkio pastatų Sausvingio g. 46A, Ilgų k., Alovės sen., Alytaus r. sav., statybos projektas		
A2164	PV	I. Stanevičienė	Dokumento pavadinimas BYLOS DOKUMENTŲ ŽIANIARAŠTIS	Laida	
A2164	PDV	I. Stanevičienė		0	
000994	Architektė	P. Plytnikienė			
LT	Statytojas (Užsakovas): R. V. IR I .V.		Dokumento žymuo: 43/2021-TDP-BD.BDŽ	Lapas 1	Lapų 1

BENDRIEJI STATINIŲ RODIKLIAI

Pavadinimas	Mato vienetas	Kiekis	Pastabos
I SKYRIUS SKLYPAS			
1. sklypo plotas	m ²	10168	
2. sklypo užstatymo intensyvumas	%	3,82	
3. sklypo užstatymo tankis	%	2,21	
II SKYRIUS PASTATAI			
1. Projektuojamas vieno buto gyvenamasis namas			
1. Pastato paskirties rodikliai (gamybos, kitos planuojamos ūkinės veiklos, paslaugų apimtis, butų, vietų, lovų, bendras ir aptarnaujamų žmonių skaičius, kiti rodikliai).			
2. Pastato bendrasis plotas.*	m ²	152,60	
3. Pastato naudingasis plotas. *	m ²	152,60	
4. Pastato tūris.*	m ³	762	
5. Aukštų skaičius.*	vnt.	1	
6. Pastato aukštis. *	m	5,49	
7. Butų skaičius (gyvenamajame name), iš jų:	vnt.	1	
7.1. 1 kambario	vnt.		
7.2. 2 ir daugiau kambarių	vnt.		
8. Energinio naudingumo klasė		A++	
9. Pastato (patalpų) akustinio komforto sąlygų klasė		E	
10. Statinio atsparumo ugniai laipsnis		II	
11. Kiti papildomi pastato rodikliai			
2. Esamo gyvenamojo namo paskirties keitimas į pagalbinių ūkių pastatą			
1. Pastato paskirties rodikliai (gamybos, kitos planuojamos ūkinės veiklos, paslaugų apimtis, butų, vietų, lovų, aptarnaujamų žmonių skaičius, kiti rodikliai).			
2. Pastato bendras plotas.*	m ²	40,97	
3. Pastato pagrindinis plotas. *	m ²	40,97	
4. Patalpos, kurių keičiama paskirtis		PRIEŠ	PO
4.1. Patalpų bendras plotas.*	m ²	40,97 (gyvenamosios)	40,97 (pagalbinio ūkio)
4.2. Patalpų pagrindinis plotas. *	m ²	40,97 (sodo)	40,97 (gyvenamosios)
5. Pastato tūris.*	m ³	122	122
6. Aukštų skaičius.*	vnt.	1	1
7. Pastato aukštis. *	m	-	-
8. Butų skaičius (gyvenamajame name), iš jų:	vnt.	-	-

Pavadinimas	Mato vienetas	Kiekis	Pastabos
9.1. 1 kambario	vnt.	-	-
9.2. 2 ir daugiau kambarių.	vnt.	-	-
10. Energinio naudingumo klasė. [5.41]		-	-
11. Pastato (patalpų) akustinio komforto sąlygų klasė. [5.38]; [5.43]		C	C
12. Kiti specifiniai pastato rodikliai.		-	-
III SKYRIUS KITI INŽINERINIAI STATINIAI			
1. Nuotekų valymo įrenginys	vnt.	1	
IV SKYRIUS INŽINERINIAI TINKLAI (Nurodomas kiekvienos paskirties inžinerinių tinklų pavadinimas ir rodikliai)			
4. inžinerinių tinklų ilgis	m		
4.1. Nuotekų tinklai F-1	m	10,35	
4.1.1 vamzdžio skersmuo (tik vamzdynams)	mm	110	
4.2. Vandentiekio tinklai V-1	m	11,19	
4.2.1. vamzdžio skersmuo (tik vamzdynams)	mm	32	

* Žvaigždute pažymėti rodikliai apskaičiuojami vadovaujantis Nekilnojamojo turto kadastrinių matavimų ir kadastro duomenų surinkimo taisyklėmis, kurias tvirtina Lietuvos Respublikos žemės ūkio ministras. Baigus statybą ir atlikus kadastrinius matavimus šie rodikliai gali turėti neesminių nukrypimų [5.39].

Statinio projekto vadovas Inga Stanevičienė Atestato Nr. A2164 _____
(vardas, pavardė, parašas, kvalifikacijos atestato arba pažymos Nr., data)

Tvirtinu: R. V. ir I. V.

(vardas, pavardė, parašas, data)

AIŠKINAMASIS RAŠTAS

1. PROJEKTO RENGIMO PAGRINDAS:

Rengiamas *Vieno buto gyvenamojo namo ir esamo gyvenamojo namo paskirties keitimo į pagalbinio ūkio pastatą Sausvingio g. 46A, Ilgų k., Alovės sen., Alytaus r. sav., statybos projektas*. Sklypas yra 1,0168ha, paskirtis – kiti žemės ūkio paskirties žemės sklypai (kadastro nr. 3301/0006:93). Savininkai R. V. ir I. V.. Projektas rengiamas vadovaujantis Projekto rengimo, pagrindiniais normatyviniais ir kitais dokumentais.

1.1. NORMATYVINIAI DOKUMENTAI:

1. Lietuvos Respublikos statybos įstatymas;
2. Lietuvos Respublikos nekilnojamojo turto registro įstatymas;
3. Lietuvos Respublikos teritorijų planavimo įstatymas;
4. Lietuvos Respublikos planuojamos ūkinės veiklos poveikio aplinkai vertinimo įstatymas;
5. STR 1.05.01:2017 „Statybą leidžiantys dokumentai. Statybos užbaigimas. Statybos sustabdymas. Savavališkos statybos padarinių šalinimas. Statybos pagal neteisėtai išduotą statybą leidžiantį dokumentą padarinių šalinimas“
6. STR 1.04.04:2017 „Statinio projektavimas, projekto ekspertizė“
7. STR 1.01.03:2017 „Statinių klasifikavimas“
8. STR 1.07.03:2017 „Statinių techninės ir naudojimo priežiūros tvarka. Naujų nekilnojamojo turto kadastro objektų formavimo tvarka“
9. STR 1.02.01:2017 „Statybos dalyvių atestavimo ir teisės pripažinimo tvarkos aprašas“
10. STR 2.01.02:2016 „Pastatų energinio naudingumo projektavimas ir sertifikavimas“
11. STR 2.09.02:2005 „Šildymas, vėdinimas ir oro kondicionavimas“;
12. STR 2.01.07:2003 „Pastatų vidaus ir išorės aplinkos apsauga nuo triukšmo“;
13. STR 1.09.04:2002 „Statinio projekto vykdymo priežiūra“;
14. STR 1.02.01:2017 „Statybos dalyvių atestavimo ir teisės pripažinimo tvarkos aprašas“
15. „Gaisrinės saugos pagrindiniai reikalavimai“ (2010 12 07, įsak. Nr. 1-338);

Laida 0	2022 m.	Statybą leidžiančiam dokumentui ir statybos darbams			
Kval. patv. dok.Nr.	MB „Ingos Stanevičienės DIZAINO STUDIJA“ Žuvinto g. 7-26, LT-62351 Alytus ingapangonyte@gmail.com; 8 615 77669		Statinio projekto pavadinimas Vieno buto gyvenamojo namo ir esamo gyvenamojo namo paskirties keitimo į pagalbinio ūkio pastatą Sausvingio g. 46A, Ilgų k., Alovės sen., Alytaus r. sav., statybos projektas		
A2164	PV	I. Stanevičienė	Dokumento pavadinimas AIŠKINAMASIS RAŠTAS	Laida	
A2164	PDV	I. Stanevičienė			
000994	Architektė	P. Plytnikienė			
TDP	Statytojas (Užsakovas): R. V. IR I. V.		Dokumento žymuo: 43/2021-TDP-AR	Lapa 1	Lapų 4

16. „Gyvenamųjų pastatų gaisrinės saugos taisyklės“ (2011 02 22, įsak. Nr.1-64);
17. HN 42:2009 „Gyvenamųjų ir visuomeninių pastatų patalpų mikroklimatas“;
18. HN 33:2011 „Triukšmo ribiniai dydžiai gyvenamuosiuose ir visuomeninės paskirties pastatuose bei jų aplinkoje“;

1.2. TECHNINIO DARBO PROJEKTO SPRENDINIAI GRINDŽIAMI VADOVAUJANTIS:

- 1.2.1 Žemės sklypo planas M 1:1000;
- 1.2.2 Žemės sklypo topografinis planas M 1:500;
- 1.2.3 Žemės sklypo teisinės registracijos Nekilnojamojo turto registre pažyma;
- 1.2.4 Kaimo plėtros projektas;
- 1.2.5 Statytojo (užsakovo) sudaryta projektavimo užduotis;

2. BENDRIEJI DUOMENYS:

Objekto adresas: Statybos sklypas (kadastrinis Nr. 3301/0006:93) yra Sausvingio g. 46A, Ilgų k., Alovės sen., Alytaus r. sav.. Sklypas yra 1,0168ha, paskirtis – kiti žemės ūkio paskirties žemės sklypai.

Statinių pavadinimas - statinių kategorija, statybos rūšis, statinių paskirtis:

Vieno buto gyvenamo namo ir esamo gyvenamojo namo paskirties pakeitimo į pagalbinių ūkio pastatų statybos projektas. Neypatingasis statinys.

Statytojas: R. V. ir I. V.

Statinio projektuotojas:

Projektuotojas –MB „Ingos Stanevičienės dizaino studija“, Žuvinto g. 7-26, LT-62351 Alytus; tel.: 8 615 77669; įm. kodas: 304950953

Projekto vadovas PV, SA PDV – Inga Stanevičienė, atestato Nr. A2164

Projektavimo etapas: projektiniai pasiūlymai;

3. PAŽINTINIAI DUOMENYS APIE STATYBOS SKLYPĄ:

3.1. Statybos sklypas - Statybos sklypas (kadastrinis Nr. 3301/0006:93) yra Sausvingio g. 46A, Ilgų k., Alovės sen., Alytaus r. sav.. Sklypas yra 1,0168ha, paskirtis – kiti žemės ūkio paskirties žemės sklypai.

3.2. Duomenys apie aplinkinį užstatymą:

Esamos gretimos sodybos, nuo planuojamos statyti namo vietos nutolę per 138m.

3.3. Pažintiniai duomenys apie statybos sklypą:

Statybos sklypui nustatytos šios specialiosios žemės ir miško naudojimo sąlygos:

- XLIX. Vandentiekio, lietaus ir fekalinės kanalizacijos tinklų ir įrenginių apsaugos zonos 0,6437 ha;

Dokumento žymuo:	Lapa	Lapų
43/2021-TDP-BD.AR	2	4

- VI. Elektros linijų apsaugos zonos 0,026ha
- XXIX. Paviršinio vandens telkinių apsaugos zonos 0,6437ha

3.4. Projekte sprendžiami statiniai:

Vieno buto gyvenamo namo projektas:

statybos rūšis – nauja statyba,

statinio paskirtis – gyvenamoji,

statinio kategorija – neypatingas;

Esamo gyvenamojo namo paskirties keitimas į pagalbinių ūkių pastatą. Pastato unikalus nr. 4400-4005-5363.

statybos rūšis- paskirties keitimas neatliekant statybos darbų,

statinio paskirtis- prieš paskirties keitimą- **6.1. gyvenamosios paskirties (vieno buto) pastatai**, po paskirties keitimo- **7.17. pagalbinių ūkių paskirties pastatai**,

statinio kategorija – prieš paskirties keitimą- **II gr. nesudėtingas**, po paskirties pakeitimo- **II gr. nesudėtingas**.

4. PROJEKTINIŲ PASIŪLYMŲ SPRENDINIAI:

Gyvenamas namas planuojamas vieno aukšto. Planuojamos patalpos: tambūras (8,83m²), svetainė/ valgomasis (35,68m²), virtuvė (9,39m²), WC (2,21m²), skalbykla (4,86m²), kambarys (12,31m²), drabužinė (6,79m²), miegamasis (12,31m²), vonia (9,33m²), garažas (40,16m²). Bendras namo plotas 152,60m².

Projektuojamas gyvenamasis namas, vieno aukšto, šlaitiniu stogu. Fasado apdaila- struktūrinis tinkas, klinkerio plytelės.

Esamo gyvenamojo namo paskirtis keičiama į pagalbinių ūkių pastatą. Pastato bendras plotas išlieka toks pats- 40,97m².

5. INŽINERINIAI TINKLAI:

Vandentiekis ir nuotėkų šalinimas:

Šaltas vanduo į vieno buto gyvenamąjį namą tiekiamas iš sklype projektuojamo šachtinio šulinio. Karštas vanduo numatytas šildyti elektriniu boileriu. Turi būti numatyta tinkama ir tiksli temperatūros kontrolė siekiant išvengti legionelle bakterijų dauginimosi. Pabaigus statybą atlikti geriamojo vandens kokybės tyrimą, atestuotoje ar akredituotoje laboratorijoje (neprivalomi, kai prisijungiama prie komunalinių inžinerinių tinklų) ir gauti Nacionalinio visuomenės sveikatos centro prie Sveikatos apsaugos ministerijos išvadą dėl šių tyrimų rezultatų atitikties visuomenės sveikatos saugą reglamentuojančių teisės

Dokumento žymuo:	Lapa	Lapų
43/2021-TDP-BD.AR	3	4

aktų nustatytiems reikalavimams.

Buities nuotekos iš pastato sanitarinių mazgų šalinamos į projektuojamą nuotekų valymo įrenginį.

Šildymas ir vėdinimas:

Gyvenamojo namo pastato šildymui numatoma naudoti šilumos siurblių. Šilumos siurblys numatomas katilinės patalpoje. Šildymo sistema numatoma centralinė su grindinio šildymo sistema. Vėdinimas visose patalpose numatytas mechaninis su rekuperatoriumi.

Elektros energija:

Elektros energija nuo esamo elektros įvado tiekama pagal pasirašytą sutartį su elektros energijos tiekėju.

6. STATINIO ATSPARUMO UGNIAI LAIPSNIS, GAISRO APKROVOS KATEGORIJA (KAI JĄ NUSTATYTI BŪTINA) PAVOJINGUMO KLASĖ;

6.1. Vieno buto namas yra P.1.4 funkcinės grupės (pagal Priešgaisrinės apsaugos ir gelbėjimo departamento prie Vidaus reikalų ministerijos direktoriaus 2010 m. gruodžio 7 d. įsakymą Nr. 1-338 „Gaisrinės saugos pagrindiniai reikalavimai“ 10 priedo 1 lentelę arba P.1.1 pagal to paties įstatymo 3 priedo 1 lentelę.)

6.2. Pastatas priskiriamas II ugniai atsparumo laipsniui, nes:

- ▲ Bendras statinio plotas neviršija II laipsnio Gyvenamųjų (vieno buto pastatų) (P.1.1) grupei nustatyto sąlyginio gaisrinio skyriaus ploto FS (1400 kv.m.), kadangi pastato bendras plotas yra 153,37m².
- ▲ Bendras statinio aukštis iki pastato aukščiausio aukšto grindų altitudės yra 0,0m, ne daugiau nei II laipsnio P.1.1 grupės pastatams nustatytas Habs sąlyginis aukštis (10m);

6.3. Pastatas projektuojamas II ugniai atsparumo laipsnio, todėl jo gaisrinės apkrovos kategorija nenustatinėjama.

Dokumento žymuo:	Lapa	Lapų
43/2021-TDP-BD.AR	4	4

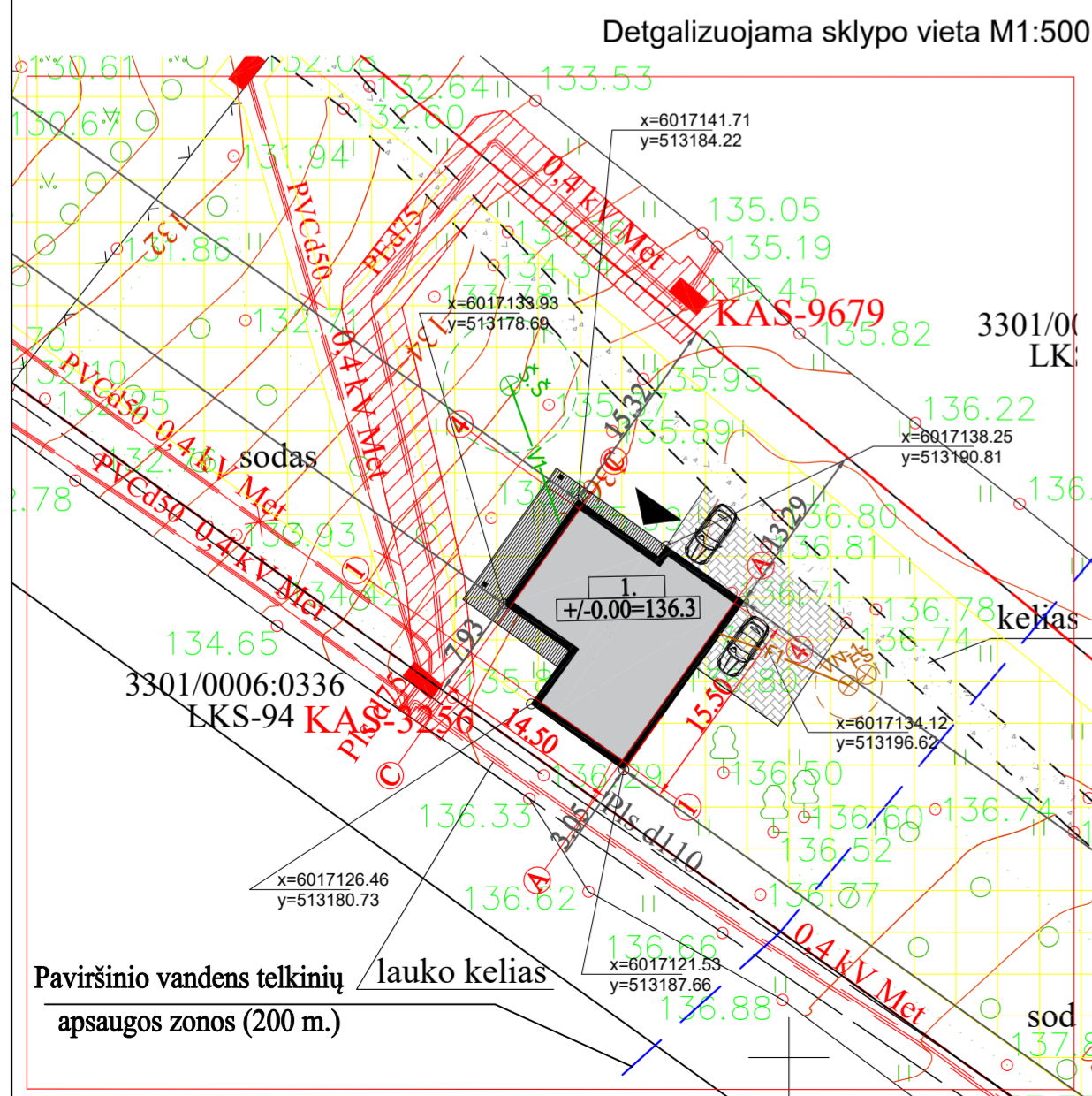
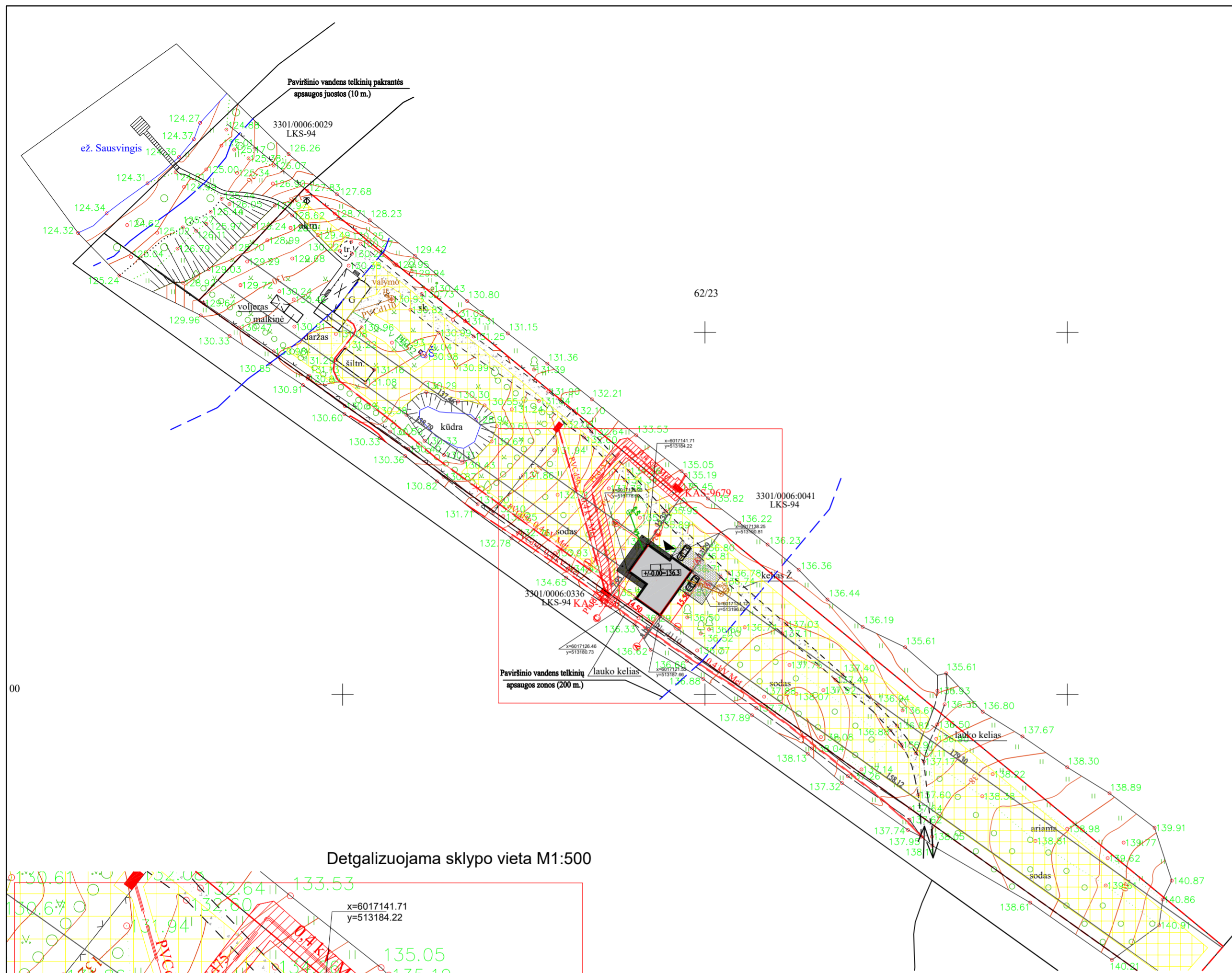

Sklypo situacijos schema M1:2000



SUTARTINIAI ŽYMĖJIMAI:

- - - - Sklypo riba
- Užstatymo zona pagal kaimo plėtros projektą
- 1 Projektuojamas vieno buto gyvenamas namas (užstatymo plotas 236m²) [ėjimai į pastatą]
- Įvažiavimas į sklypą
- Š.Š Projektuojamas šachtinis šulinys, apsaugos zona 5m
- V1- Vandentiekio linija (projektas rengiamas atskiru projektu)
- F1- Projektuojama nuotekų linija (projektas rengiamas atskiru projektu)
- VN-1 ⊕ Projektuojamas nuotekų valymo įrenginys, apsaugos zona 2,5m
- FŠ ⊕ Projektuojamas valymo įrenginio filtracijos šulinys

STR. 1.04.04:2017 "Statinio projektavimas, projekto ekspertizė" 5 priedas Bendrieji statinio rodikliai

Pavadinimas	Mato vienetas	Kiekis	Pastabos
I SKLYPAS			
1. Sklypo plotas	m ²	10168	
2. Sklypo užstatymo plotas	m ²	388,06	
3. Sklypo užstatymo intensyvumas	%	3,82	
4. Sklypo užstatymo tankumas	%	2,21	
II PASTATAI			
2. Vieno buto gyvenamasis namas			
2.1.1 bendras plotas:		152,60	
2.1.2 naudingumas		152,60	
2.1.3 tūris		762	
2.1.4 aukštų skaičius		1	
2.1.5 pastato aukštis		5,49	

LAIDA	2022	Statybą leidžiančiam dokumentui ir statybos darbams	
LAIDA	Išleidimo data	Laidos statusas. Keitimo priežastis (jei taikoma)	
Kvalif. patv. dok. Nr.	MB "Ingos Stanevičienės DIZAINO STUDIJA" Žuvinto 7-26, Alytus, I.K. 304950953 ingapangonyte@gmail.com, tel. 8-615-77669		Statinio projekto pavadinimas: Vieno buto gyvenamojo namo ir esamo gyvenamojo namo paskirties keitimas į pagalbinio ūkio pastatą Sausvingio g. 46A, Ilgų k., Alovės sen., Alytaus r. sav., statybos projektas
A2164	PV	I. Stanevičienė	2022
A2164	PDV	I. Stanevičienė	2022
000994	Architektė:	P. Plytnikienė	2022
TDP	Statytojas / Užsakovas:	R. V. ir I. V.	Dokumento žymuo: 42/2021-TDP-SP-01

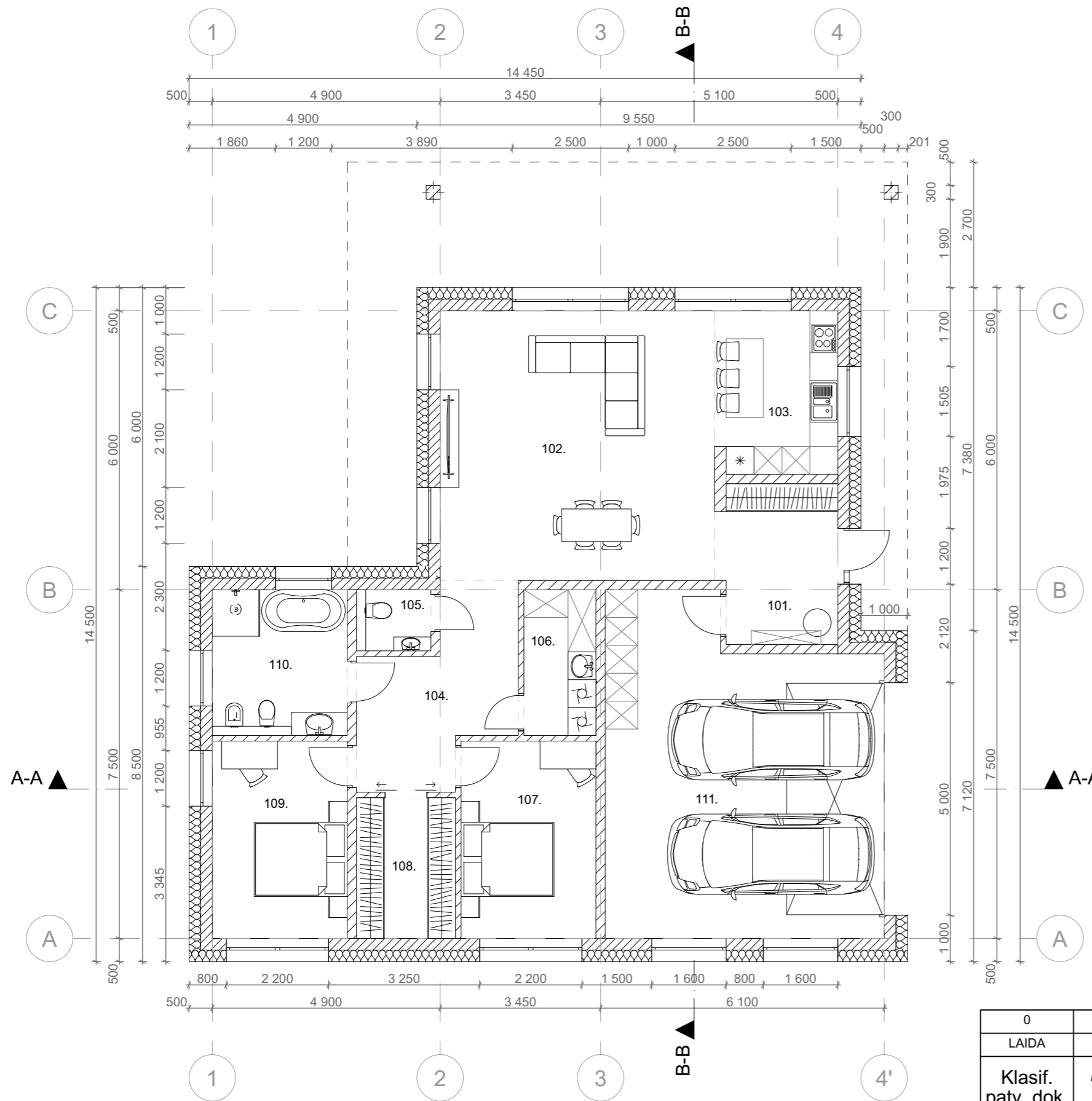

Pirmo aukšto patalpų eksplikacija

101.	Tambūras	8,83
102.	Svetainė/ Valgomasis	35,68
103.	Virtuvė	9,20
104.	Koridorius	11,26
105.	WC	2,11
106.	Skalbykla	4,86
107.	Kambarys	12,31
108.	Drabužinė	6,55
109.	Miegamasis	12,31
110.	Vonia	9,33
111.	Garažas	40,16
		152,60 m²

0	2022	Statybą leidžiančiam dokumentui gauti			
LAIDA	Išleidimo data	Laidos statusas. Keitimo priežastis (jei taikoma)			
Klasif. patv. dok. Nr.	MD "Ingos Stanevičienės DIZAINO STUDIJA"			Statinio projekto pavadinimas: Vieno buto gyvenamojo namo ir esamo gyvenamojo namo paskirties keitimo į pagalbinių ūkio pastatų Sausvingio g. 46A, Ilgų k., Alovės sen., Alytaus r. sav., statybos projektas	
	Žuvinto g. 7-26, LT- 62351 Alytus; tel. 8-615-77669; ingapangonyte@gmail.com				
A2164	PV	I. Stanevičienė	2021	Dokumento pavadinimas: Pastato baldų planas, M1:100	
A2164	SA PDV	I. Stanevičienė	2021		
000994	Architektė:	P. Plytnikienė	2021		
TDP	Statytojas/Užsakovas: R. V.			Dokumento žymuo: 43/2021-TDP-SA-01	
				Lapas	Lapų

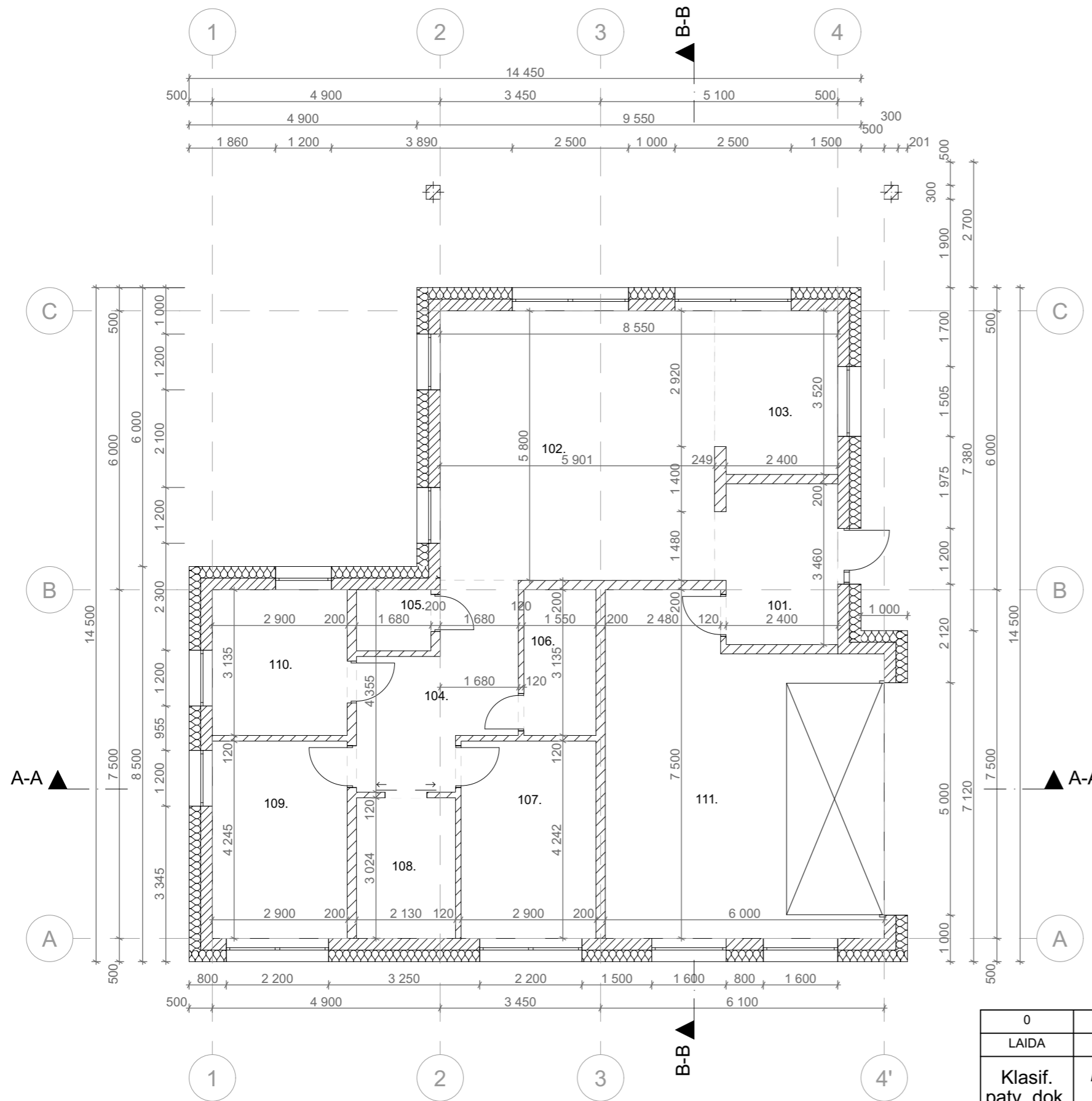

Pirmo aukšto patalpų eksplikacija

101.	Tambūras	8,83
102.	Svetainė/ Valgomasis	35,68
103.	Virtuvė	9,20
104.	Koridorius	11,26
105.	WC	2,11
106.	Skalbykla	4,86
107.	Kambarys	12,31
108.	Drabužinė	6,55
109.	Miegamasis	12,31
110.	Vonia	9,33
111.	Garažas	40,16
		152,60 m²

0	2022	Statybą leidžiančiam dokumentui gauti		
LAIDA	Išleidimo data	Laidos statusas. Keitimo priežastis (jei taikoma)		
Klasif. patv. dok. Nr.	MD "Ingos Stanevičienės DIZAINO STUDIJA"			Statinio projekto pavadinimas: Vieno buto gyvenamojo namo ir esamo gyvenamojo namo paskirties keitimo į pagalbinių ūkio pastatų Sausvingio g. 46A, Ilgų k., Alovės sen., Alytaus r. sav., statybos projektas
	Žuvinto g. 7-26, LT- 62351 Alytus; tel. 8-615-77669; ingapangonyte@gmail.com			
	A2164	PV	I. Stanevičienė	
A2164	SA PDV	I. Stanevičienė	2021	Dokumento pavadinimas: Pastato matmenų planas, M1:100
000994	Architektė:	P. Plytnikienė	2021	
TDP	Statytojas/Užsakovas: R. V.			Dokumento žymuo: 43/2021-TDP-SA-02
				Lapas Lapų

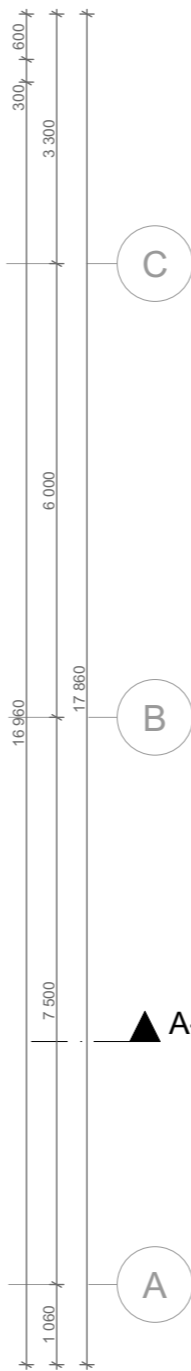
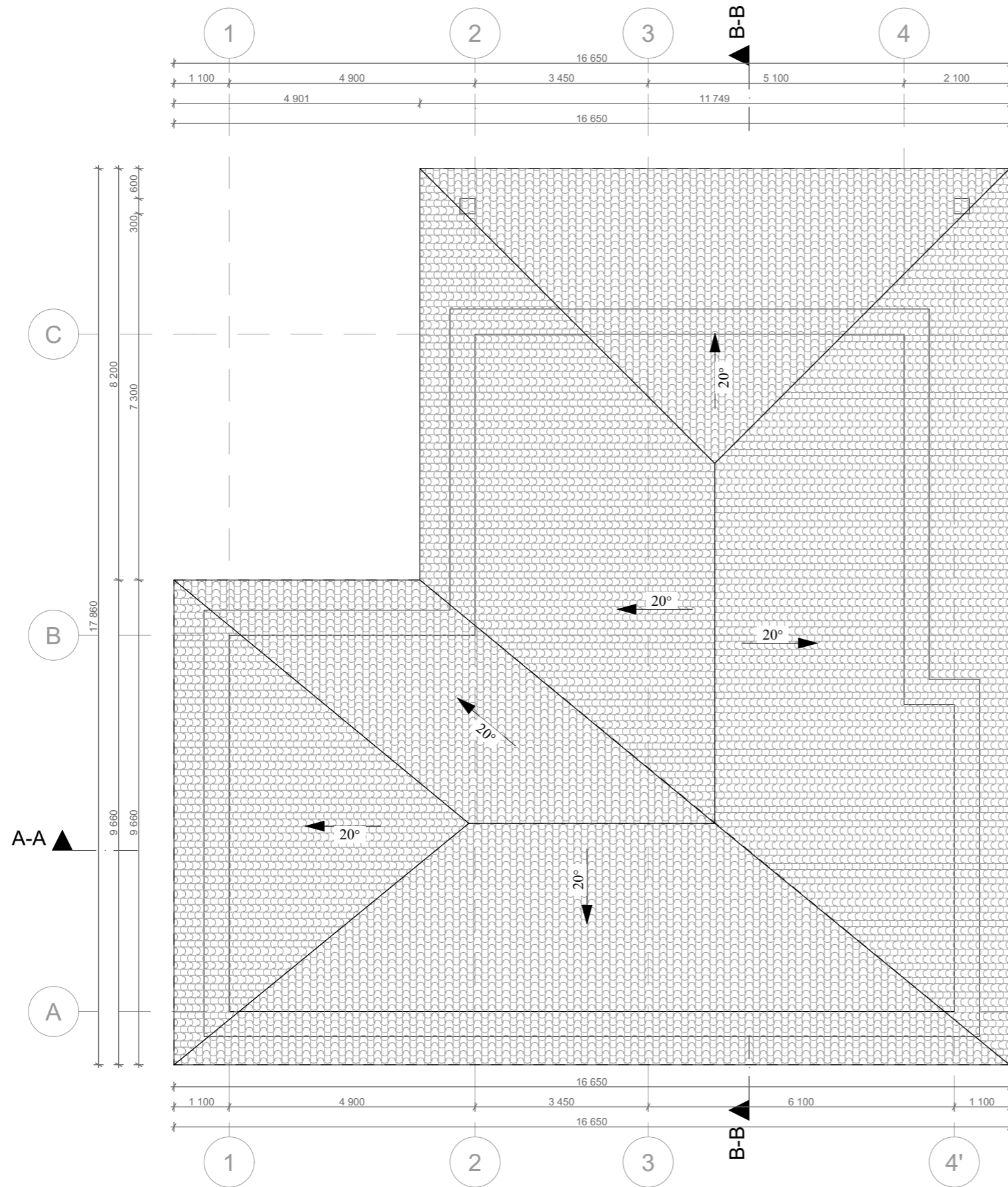

0	2022	Statybą leidžiančiam dokumentui gauti		
LAIDA	Išleidimo data	Laidos statusas. Keitimo priežastis (jei taikoma)		
Klasif. patv. dok. Nr.	MD "Ingos Stanevičienės DIZAINO STUDIJA"		Statinio projekto pavadinimas:	
	Žuvinto g. 7-26, LT-62351 Alytus; tel. 8-615-77669; ingapangonyte@gmail.com		Vieno buto gyvenamojo namo ir esamo gyvenamojo namo paskirties keitimo į pagalbinių ūkio pastatų Sausvingio g. 46A, Ilgų k., Alovės sen., Alytaus r. sav., statybos projektas	
A2164	PV	I. Stanevičienė	2021	Dokumento pavadinimas: Pastato stogo planas, M1:100
A2164	SA PDV	I. Stanevičienė	2021	
000994	Architektė:	P. Plytnikienė	2021	
TDP	Statytojas/Užsakovas: R. V.		Dokumento žymuo: 43/2021-TDP-SA-03	
			Lapas	Lapų

Stogo danga (čerpė)
Grebėstas 50x25mm (žingsnį taikyti pagal bangos profilį)
Papildomas tašas 50x250 (gegnės pakalimui ir orotarpiui)
Gegnė 250mm

Apšiltinimas akmenų vata 250mm
Medinė perdanga/ apšiltinimas akmenų vata 250mm
Lubų apdaila- g/k plokštė

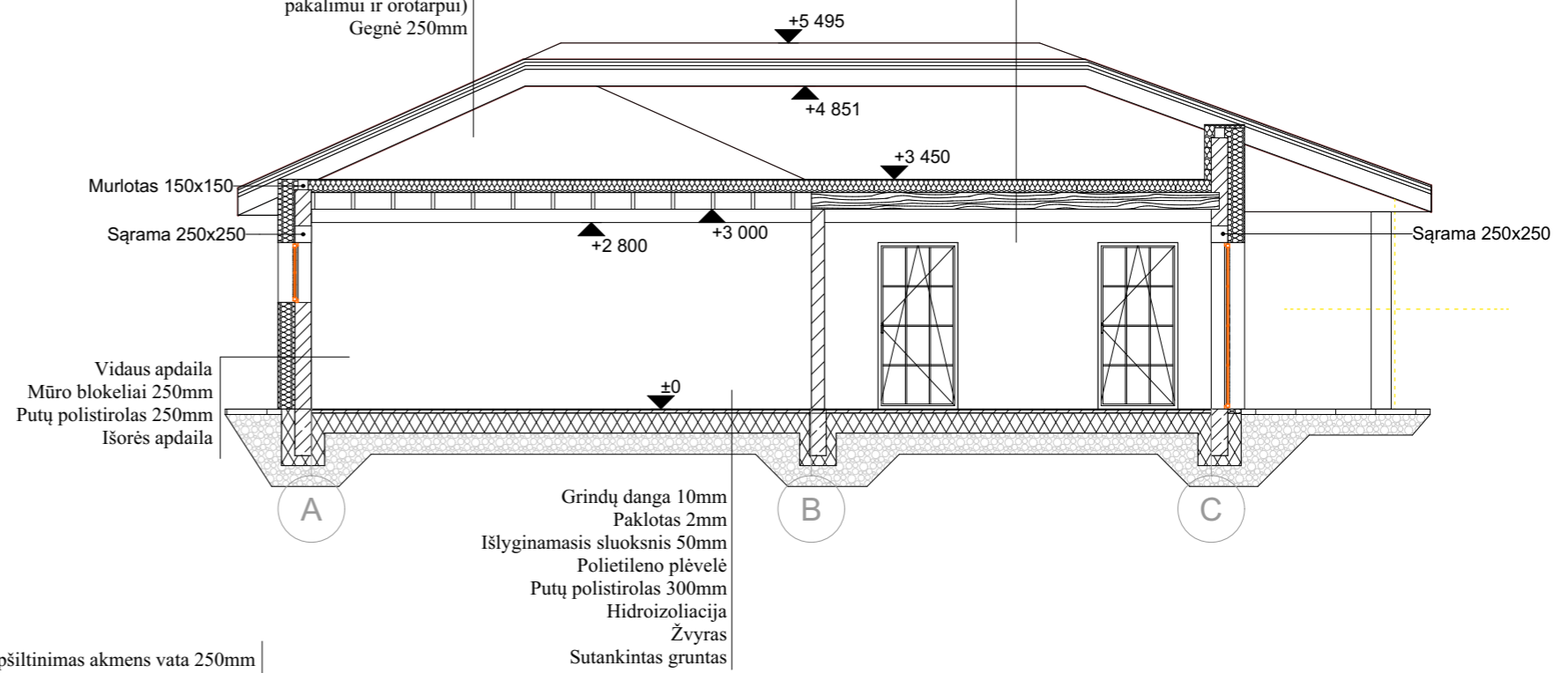

Stogo danga (čerpė)
Grebėstas 50x25mm (žingsnį taikyti pagal bangos profilį)
Papildomas tašas 50x250 (gegnės pakalimui ir orotarpiui)
Gegnė 250mm

Apšiltinimas akmenų vata 250mm
Medinė perdanga/ apšiltinimas akmenų vata 250mm
Lubų apdaila- g/k plokštė

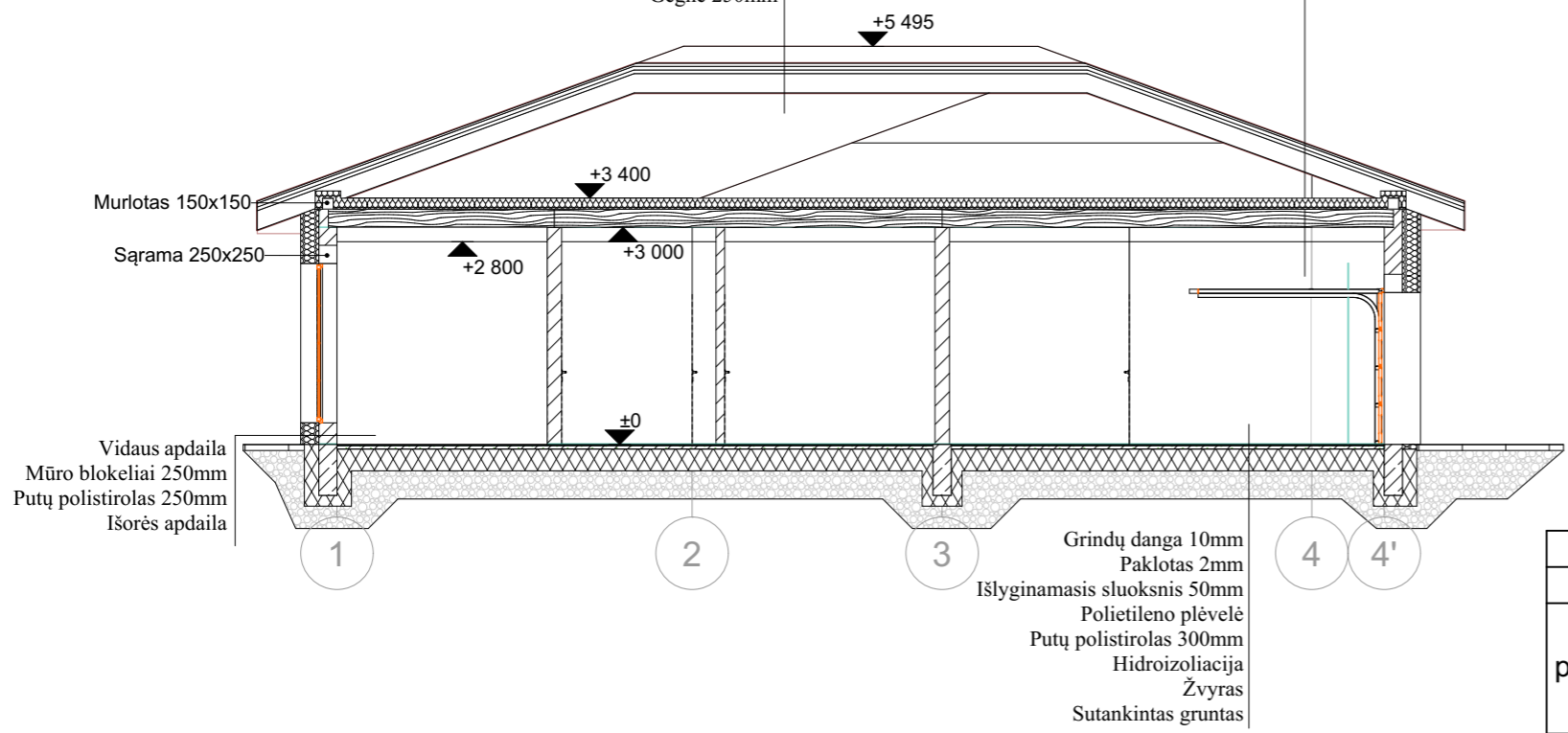

0	2022	Statybą leidžiančiam dokumentui gauti		
LAIDA	Išleidimo data	Laidos statusas. Keitimo priežastis (jei taikoma)		
Klasif. patv. dok. Nr.	MD "Ingos Stanevičienės DIZAINO STUDIJA"		Statinio projekto pavadinimas:	
	Žuvinto g. 7-26, LT- 62351 Alytus; tel. 8-615-77669; ingapangonyte@gmail.com		Vieno buto gyvenamojo namo ir esamo gyvenamojo namo paskirties keitimo į pagalbinių ūkio pastatų Sausvingio g. 46A, Ilgų k., Alovės sen., Alytaus r. sav., statybos projektas	
	A2164	PV	I. Stanevičienė	2021
A2164	SA PDV	I. Stanevičienė	2021	Dokumento pavadinimas: Pastato pjūviai, M1:100
000994	Architektė:	P. Plytnikienė	2021	
TDP	Statytojas/Užsakovas: R. V.		Dokumento žymuo: 43/2021-TDP-SA-04	
			Lapas	Lapų

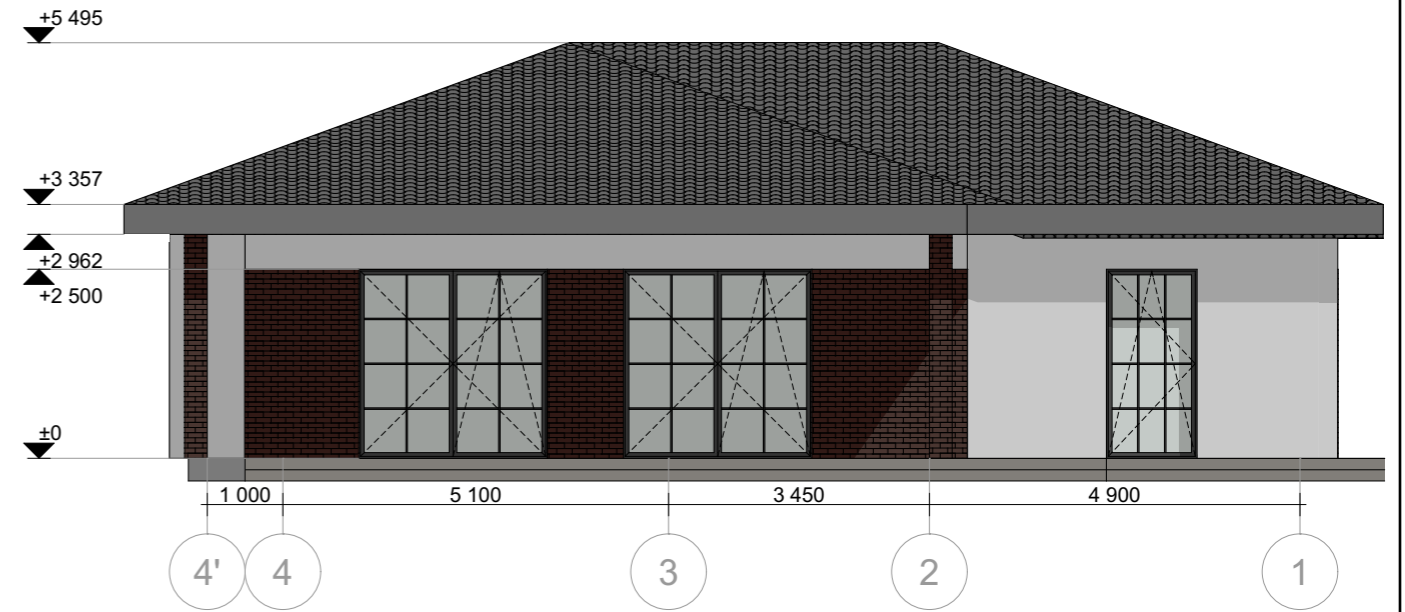

0	2022	Statybą leidžiančiam dokumentui gauti		
LAIDA	Išleidimo data	Laidos statusas. Keitimo priežastis (jei taikoma)		
Klasif. patv. dok. Nr.	MD "Ingos Stanevičienės DIZAINO STUDIJA"			Statinio projekto pavadinimas: Vieno buto gyvenamojo namo ir esamo gyvenamojo namo paskirties keitimo į pagalbinių ūkio pastatų Sausvingio g. 46A, Ilgų k., Alovės sen., Alytaus r. sav., statybos projektas
	Žuvinto g. 7-26, LT- 62351 Alytus; tel. 8-615-77669; ingapangonyte@gmail.com			
	A2164	PV	I. Stanevičienė	
A2164	SA PDV	I. Stanevičienė		2021
000994	Architektė:	P. Plytnikienė		2021
TDP	Statytojas/Užsakovas: R. V.			Dokumento žymuo: 43/2021-TDP-SA-05
				Lapų



0	2022	Statybą leidžiančiam dokumentui gauti				
LAIDA	Išleidimo data	Laidos statusas. Keitimo priežastis (jei taikoma)				
Klasif. patv. dok. Nr.	MD "Ingos Stanevičienės DIZAINO STUDIJA" <small>Žuvinto g. 7-26, LT- 62351 Alytus; tel. 8-615-77669; ingapangonyte@gmail.com</small>			Statinio projekto pavadinimas: <i>Vieno buto gyvenamojo namo ir esamo gyvenamojo namo paskirties keitimo į pagalbinių ūkio pastatą Sausvingio g. 46A, Ilgų k., Alovės sen., Alytaus r. sav., statybos projektas</i>		
	A2164	PV	I. Stanevičienė	2021	Dokumento pavadinimas: <i>Vizualizacijos</i>	Laida
	A2164	SA PDV	I. Stanevičienė	2021		
000994	Architektė:	P. Plytnikienė	2021			
TDP	Statytojas/Užsakovas: <i>R. V.</i>			Dokumento žymuo: <i>43/2021-TDP-SA-06</i>	Lapas	Lapų