



MB „Valdo archstudija“
įmonės kodas 306037649
Vytauto 34, LT-68295 Marijampolė
el. paštas: valdoarchstudija@gmail.com
Tel.: +370 686 83370

Projekto Nr. 02

Užsakovas (statytojas): UAB „Karatas-3“

Projekto pavadinimas: Prekybos ir sandėliavimo pastatų Geležinkelio g. 7, Marijampolėje statybos projektas

Statinio paskirtis: Prekybos ir sandėliavimo paskirties pastatai

Statinio kategorija: Neypatingi

Statybos rūšis: Naujo statinio statyba

Statinio projekto etapas: Techninis darbo projektas (TDP)

Projekto dalis: Projektiniai pasiūlymai (PP)

Bylos žymuo: 02-PP-00

Laida: 0

| | | |
|------|-------------|--------------|
| SPV | Valdas | Atestato Nr. |
| SPDV | Naumavičius | A 1662 |

| | |
|-----------|-----------------------|
| Direktorė | Ilona Naumavičienė |
|-----------|-----------------------|

PROJEKTINIŲ PASIŪLYMŲ AIŠKINAMASIS RAŠTAS

Statytojas: UAB „Karatas-3“

Statybos adresas: Geležinkelio g. 7, Marijampolė

Statiniai: Prekybos ir sandėliavimo pastatai (7.3. Prekybos paskirties pastatai, 7.9. Sandėliavimo paskirties pastatai)

Statinio grupė: Neypatingi

Statybos rūšis: Nauja statyba

Etapas: Projektiniai pasiūlymai

| Pavadinimas | Mato vnt. | Kiekis | Pastabos |
|--|----------------|--------|----------|
| 1. SKLYPAS | | | |
| 1.1. sklypo plotas | m ² | 10384 | |
| 1.2. sklypo užstatymo intensyvumas | % | 29 | |
| 1.3. sklypo užstatymo tankumas | % | 30 | |
| 2. Prekybos pastatas - parduotuvė | | | |
| 2.1. Prekybos pastato bendras plotas.* | m ² | 1799 | |
| 2.2. Pastato aukštis | m | 10,2 | |
| 2.3. Pastato tūris | m ³ | 14392 | |
| 2.4. Aukštų skaičius | vnt. | 1 | |
| 2.5. Garso klasė | - | C | |
| 3. Sandėliavimo pastatas - sandėlis | | | |
| 3.1. Prekybos pastato bendras plotas.* | m ² | 1206 | |
| 3.2. Pastato aukštis | m | 10,2 | |
| 3.3. Pastato tūris | m ³ | 9648 | |
| 3.4. Aukštų skaičius | vnt. | 1 | |
| 3.5. Garso klasė | - | C | |
| 4. Kiti inžineriniai statiniai | | | |
| 4.1 Aikštelė | m ² | | |

*Žvaigždute pažymėti rodikliai apskaičiuojami vadovaujantis Nekilnojamojo turto kadastrinių matavimų ir kadastro duomenų surinkimo taisyklėmis, kurias tvirtina Lietuvos Respublikos žemės ūkio ministras. Baigus statybą ir atlikus kadastrinius matavimus šie rodikliai gali turėti neesminių nukrypimų.

Projektuojamo statinio pažintiniai duomenys:

Žemės sklypas, kuriame statomi statiniai, yra Geležinkelio g. 7, Marijampolė, sklypo kad. Nr. 1801/0058:1. Žemės sklypo dydis – 10384 m². Sklypas suformuotas atliekant kadastrinius matavimus. Sklypo naudojimo paskirtis – kita, naudojimo būdas – komercinės paskirties objektų teritorijos. Sklypas statiniais neužstatytas. Žemės sklypas ribojasi: iš vakarų su kitos paskirties pastatu, iš šiaurės su daugiabučiais pastatais, iš rytų su sandėliavimo paskirties pastatais, iš pietų su gyvenamuoju namu. Įvažiavimas į sklypą esamas iš šiaurės Geležinkelio gatvės. Apribojimų įvažiuoti nėra. Žemės sklype saugotinių augalų nėra. Statinių grupės – prekybos paskirties pastatai, sandėliavimo paskirties pastatai

Statinių kategorija – neypatingi

Statybos rūšis – nauja statyba.

Statinių paskirtis – 7.3. Prekybos paskirties pastatai, 7.9. Sandėliavimo paskirties pastatai

Statiniai skirti prekybos patalpomis ir sandėliavimo. Statinių užstatymas sklype 3071 m², statinių aukštis 10,2 m. Prekybos pastato bendras plotas ~1800 m², bus skirtas stambių gabaritų gaminių prekybai, metalo, medienos sijos, santvaros. Sandėliavimo pastato bendras plotas ~1200 m², skirtas sandėliuoti metalo konstrukcijas, medienos konstrukcijas. Gamyba abiejuose pastatuose nevyks. Pastatų pamatai – poliniai su cokoline pamatine sija, apšiltinami ekstrudiniu polistireniniu putplasčiu, sienos projektuojamos iš gelžbetonio kolonų, stogas – šlaitinis. Sienų apdaila daugiasluoksniai paneliai.

Vandens tiekimas iš miesto centralizuotų tinklų. Nuotekų šalinimas į miesto centralizuotus tinklus. Elektros prijungimas pagal ESO sąlygas. Pastatai bus šildomi sistema oras-oras.

Statinio konstrukcijos suprojektuotos vadovaujantis normatyviniais statybos techniniais dokumentais. Projektiniai sprendiniai užtikrina statinio mechaninį patvarumą ir pastovumą statybos ir ilgalaikio naudojimo metu.

Projekto vadovas (Kvalif. atest. Nr. A1662)

Valdas Naumavičius



Valdo Naumavičiaus individuali veikla
Vytauto g. 34A, Marijampolė LT-68295, LIETUVA
Tel. 8 686 83370; el.paštas: valdo272@gmail.com

SUDERINTA

Architektūros ir teritorijų planavimo skyriaus
savivaldybės administracija

PROJEKTINIŲ PASIŪLYMŲ RENGIMO UŽDUOTIS

2022-03-15

1. Informacija apie sumanytą projektuoti statinį:

- 1.1. Pavadinimas: Prekybos ir sandėliavimo pastatų Geležinkelio g. 7, Marijampolėje statybos projektas;
- 1.2. Statybos rūšis: Nauja statyba;
- 1.3. Statinio kategorija: Neypatingi;
- 1.4. Statinio pagrindinė naudojimo paskirtis: Prekybos ir sandėliavimo paskirties pastatai;
- 1.5. Žemės sklypo rodikliai:
Adresas: Geležinkelio g. 7, Marijampolėje.
Unikalus Nr. 1801-0058-0001
Pagrindinė naudojimo paskirtis: Kita
Žemės sklypo naudojimo būdas: Komercinės paskirties objektų teritorijos
Žemės sklypo plotas: 1,0384 ha.
- 1.6. Statinio (techniniai ir paskirties) rodikliai:
Pagrindinio statinio paskirtis – negyvenamieji pastatai;
Pagrindinio statinio aukštingumas: ~12,00 m;
Pagrindinio statinio užstatymo plotas: ~1900+~1200 m²;
Pastato bendrasis plotas: ~1900+~1200 m².

2. Projektinių pasiūlymų paskirtis:

- 2.1. Informuoti visuomenę apie statinio statybą;
- 2.2. Išreikšti Statytojo (užsakovo) sumanyto projektuoti statinio architektūros ir kitų pagrindinių sprendinių idėją.

3. Projektinių pasiūlymų sudėtis:

- 3.1. Aiškinamasis raštas;
- 3.2. Sklypo plano su gretima urbanistine aplinka schema;
- 3.3. Pastato planas;
- 3.4. Pastato charakteringi pjūviai;
- 3.5. Pastato fasadai.

4. Statytojo pateikiami dokumentai:

- 4.1. Žemės sklypo planas M:500;
- 4.2. Nekilnojamojo turto registro centrinio duomenų bazės išrašai;
- 4.3. Privalomieji projekto rengimo dokumentai.

5. Projektinių pasiūlymų vaizdinė informacija:

- 5.1. 3D vizualizacija.

6. Kiti duomenys:

- 6.1. Projektinių pasiūlymų parengimo terminai: 2022-05-01;
- 6.2. Statytojui pateikiamų projektinių pasiūlymų kopijų ir kompiuterinių laikmenų su įrašyta projektinių pasiūlymų kopija kiekis: 1 vnt.

Tvirtinu

užsakovas:

Sudarė

Projektuotojas:

Valdas Naumavičius

Parašas



SITUACIJOS SCHEMA M1:5000



| | | | | | |
|---|---|---|-----------------------|--|--|
| 0 | 2022 03 | STATYBOS LEIDIMUI GAUTI | | | |
| LAI DA | IŠLEIDIMO DATA | LAIDOS STATUSAS IR IŠLEIDIMO PRIEŽASTIS (JEI TAIKOMA) | | | |
|  | MB „Valdo archstudija“ įmonės kodas 306037649 Vytauto 34, LT-68295 Marijampolė Tel.: +370 686 83370 / el. paštas: valdoarchstudija@gmail.com | | | STATINIO PROJEKTO PAVADINIMAS Prekybos ir sandėliavimo pastatų Geležinkelio g. 7, Marijampolėje statybos projektas | |
| | KVAL. DOK. NR. | SPV SPDV | Valdas Naumavičius | E. Parašas | 2022 |
| A 1662 | | | | | STATINIO NR IR PAVADINIMAS 01 SANDELIAVIMO PASTATAS 02 PREKYBOS PASKIRTIES PASTATAS |
| | | | | | DOKUMENTO PAVADINIMAS SITUACIJOS SCHEMA |
| | | | | | LAI DA 0 |
| LT | UŽSAKOVAS STATYTOJAS UAB „Kartas-3“ | | | | DOKUMENTO ŽYMUO 02-00-PP.B-001 |
| | | | | | LAPAS 1 |
| | | | | | LAPŲ 1 |

SITUACIJOS SCHEMA M1:500

Bendrieji statinių ir sklypo rodikliai:

sklypo plotas - 10384 m².
 sklypo užstatymo intensyvumas - 29%.
 sklypo užstatymo tankumas - 30%.
 pastato bendras plotas – 1799+1206m².
 pastatų tūris - 14392+9648 m³.
 aukštų skaičius - 1 a.
 pastatų aukštis - 10,2 m.
 bendras automobilių skaičius sklype - 37 vnt.
 trinkelė dangos automobilių aikštelė – 4029 m².
 želdynų plotas sklype – 2718 m² (26%)

Žymėjimas:

- sandėlis
- aikštelė,
- veja, dekoratyviai augalai
- automobiliai
- įvažiavimas, išvažiavimas
- įėjimai į pastatą
- sklypo riba

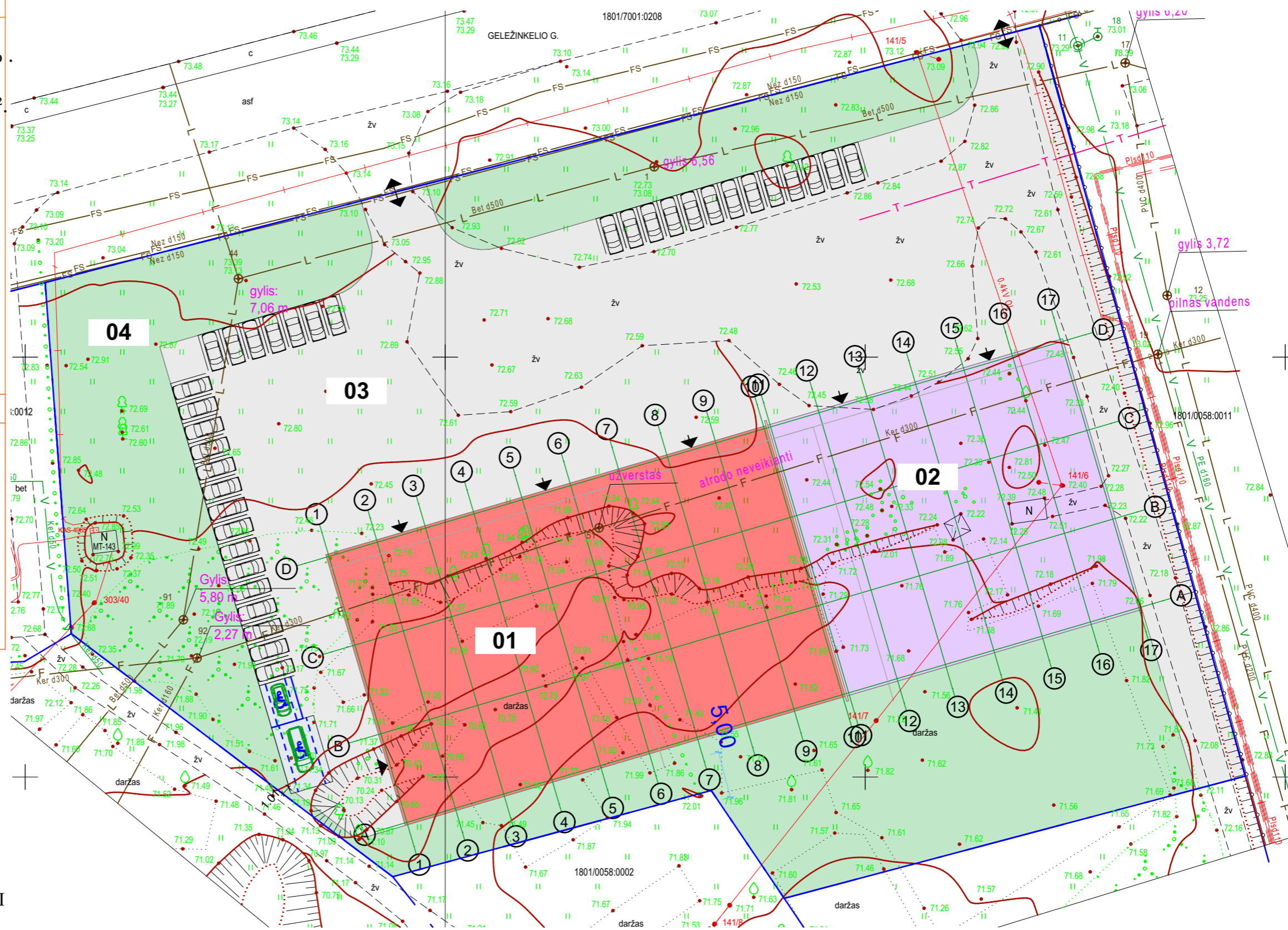

EKSPLIKACIJA:

PROJEKTUOJAMI

01. PREKYBOS PASKIRTIES PASTATAS (NEYPATINGAS STATINYS)
02. SANDĖLIS (NEYPATINGAS STATINYS)
03. TAKAI, AUTOMOBILIŲ AIKŠTELĖ
04. VEJA, DEKORATYVIAI AUGALAI

SVARBU:

1. Projektas rengiamas užsakovo žemės sklypo ribose.
2. Gavus statybos leidimą, reikia užsakyti TS inžinerinių tinklų pasijungimui ir pasirengti projektus (elektros, vandentiekio, buitinių nuotekų ar ryšių prisijungimui)
3. Inžinerinių tinklų projektavimui valstybinėje žemėje gauti NŽT sutikimą.
4. Tvorą įsirengti vadovaujantis STR 1.05.01.:2017 7 „Statybą leidžiantys dokumentai. Statybos užbaigimas. Statybos sustabdymas. Savavališkos statybos padarinių šalinimas. Statybos pagal neteisėtai išduotą statybą leidžiantį dokumentą padarinių šalinimas“ 7 priedu ir STR 1.01.03:2017 „Statinių klasifikavimas“.
5. Veikiančias melioracijos sistemas ir įrenginius atstatyti.

| | | | | | | |
|---|---|---|--------------------|---|-----------------|--|
| 0 | 2022 03 | STATYBOS LEIDIMUI GAUTI | | | | |
| LAIDA | IŠLEIDIMO DATA | LAIDOS STATUSAS IR IŠLEIDIMO PRIEŽASTIS (JEI TAIKOMA) | | | | |
|  | MB „Valdo archstudija“ įmonės kodas 306037649 Vytauto 34, LT-68295 Marijampolė Tel.: +370 686 83370 / el. paštas: valdoarchstudija@gmail.com | | | STATINIO PROJEKTO PAVADINIMAS Prekybos ir sandėliavimo pastatų Geležinkelio g. 7, Marijampolėje statybos projektas | | |
| | KVAL. DOK. NR. | SPV | Valdas Naumavičius | E. Parašas | 2022 | STATINIO NR IR PAVADINIMAS 01 SANDĖLIAVIMO PASTATAS 02 PREKYBOS PASKIRTIES PASTATAS |
| A 1662 | SPDV | | | | | DOKUMENTO PAVADINIMAS SKLYPO PLANAS |
| LT | UZSAKOVAS STATYTOJAS | UAB „Kartas-3“ | | | DOKUMENTO ŽYMUO | 02-00-PP.B-002 |
| | | | | | LAPAS | 0 |
| | | | | | LAPU | 1 |

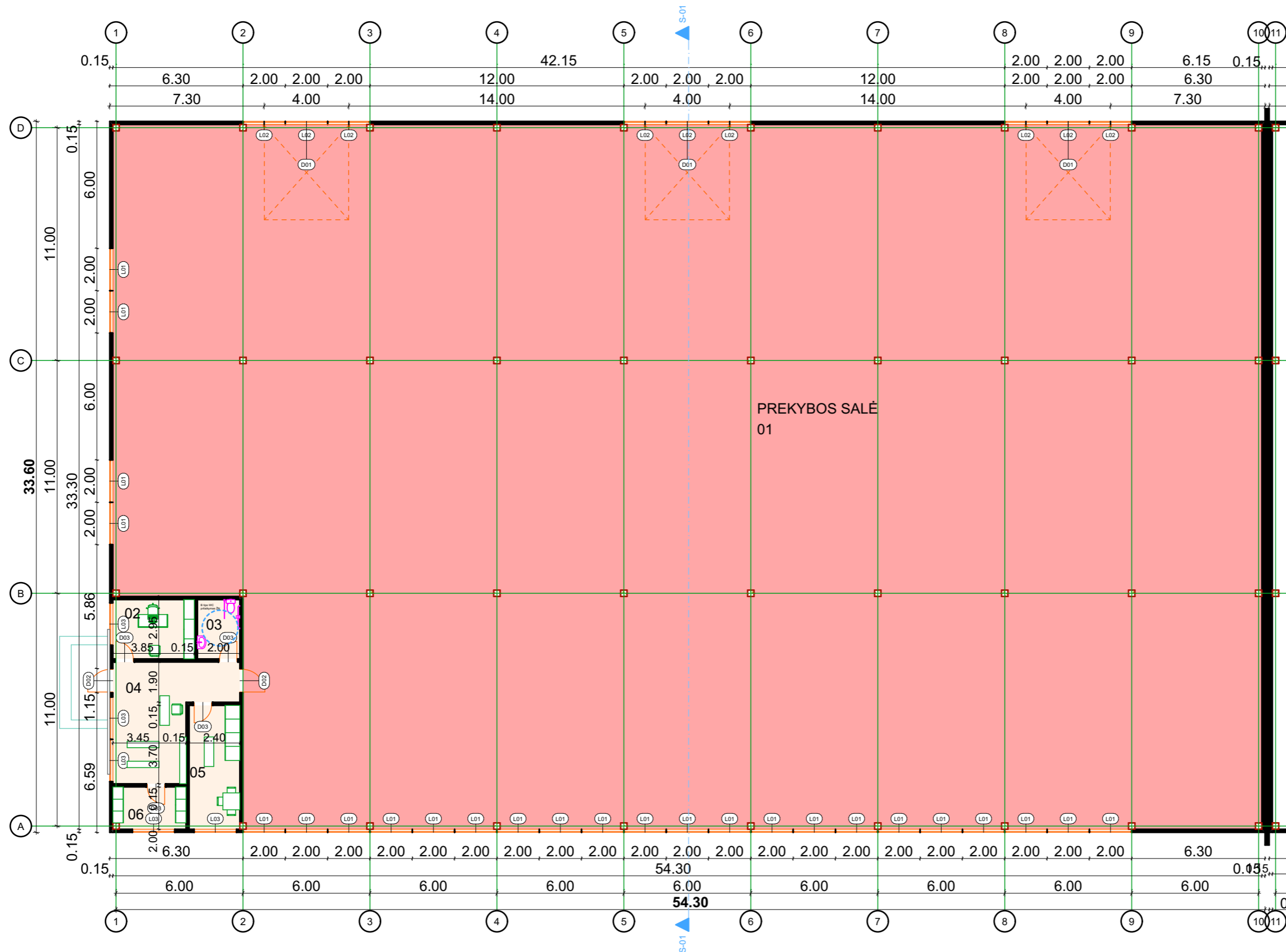

AUKŠTO PLANAS M1:200

| PREKYBOS PASTATOEKSPLIKACIJA | | |
|------------------------------|----------------------|------------------------|
| Nr. | Patalpos pavadinimas | Plotas m ² |
| 01 | PREKYBOS SALĖ | 1737.08 |
| 02 | BIURAS | 10.78 |
| 03 | WC | 5.61 |
| 04 | PREKYBOS PATALPOS | 24.70 |
| 05 | BUITINĖS PATALPOS | 14.02 |
| 06 | TECHNINĖ PATALPA | 6.81 |
| | | 1799.00 m ² |

| | | | | | |
|-------|---|---|-----------------------|--|---|
| 0 | 2022 03 | STATYBOS LEIDIMUI GAUTI | | | |
| LAIDA | IŠLEIDIMO DATA | LAIDOS STATUSAS IR IŠLEIDIMO PRIEŽASTIS (JEI TAIKOMA) | | | |
| | MB „Valdo archstudija“ įmonės kodas 306037649 Vytauto 34, LT-68295 Marijampolė Tel.: +370 686 83370 / el. paštas: valdoarchstudija@gmail.com | | | STATINIO PROJEKTO PAVADINIMAS Prekybos ir sandėliavimo pastatų Geležinkelio g. 7, Marijampolėje statybos projektas | |
| | KVAL. DOK. NR. A 1662 | SPV SPDV | Valdas Naumavičius | E. Parašas | 2022 STATINIO NR IR PAVADINIMAS 02 PREKYBOS PASKIRTIES PASTATAS |
| LT | UŽSAKOVAS, STATYTOJAS UAB „Kartas-3“ | DOKUMENTO PAVADINIMAS AUKŠTO PLANAS M1:200 | | | LAIDA 0 |
| | | DOKUMENTO ŽYMUO 02-00-PP.B-01 | | | LAPAS 1 |
| | | | | | LAPŪ 1 |

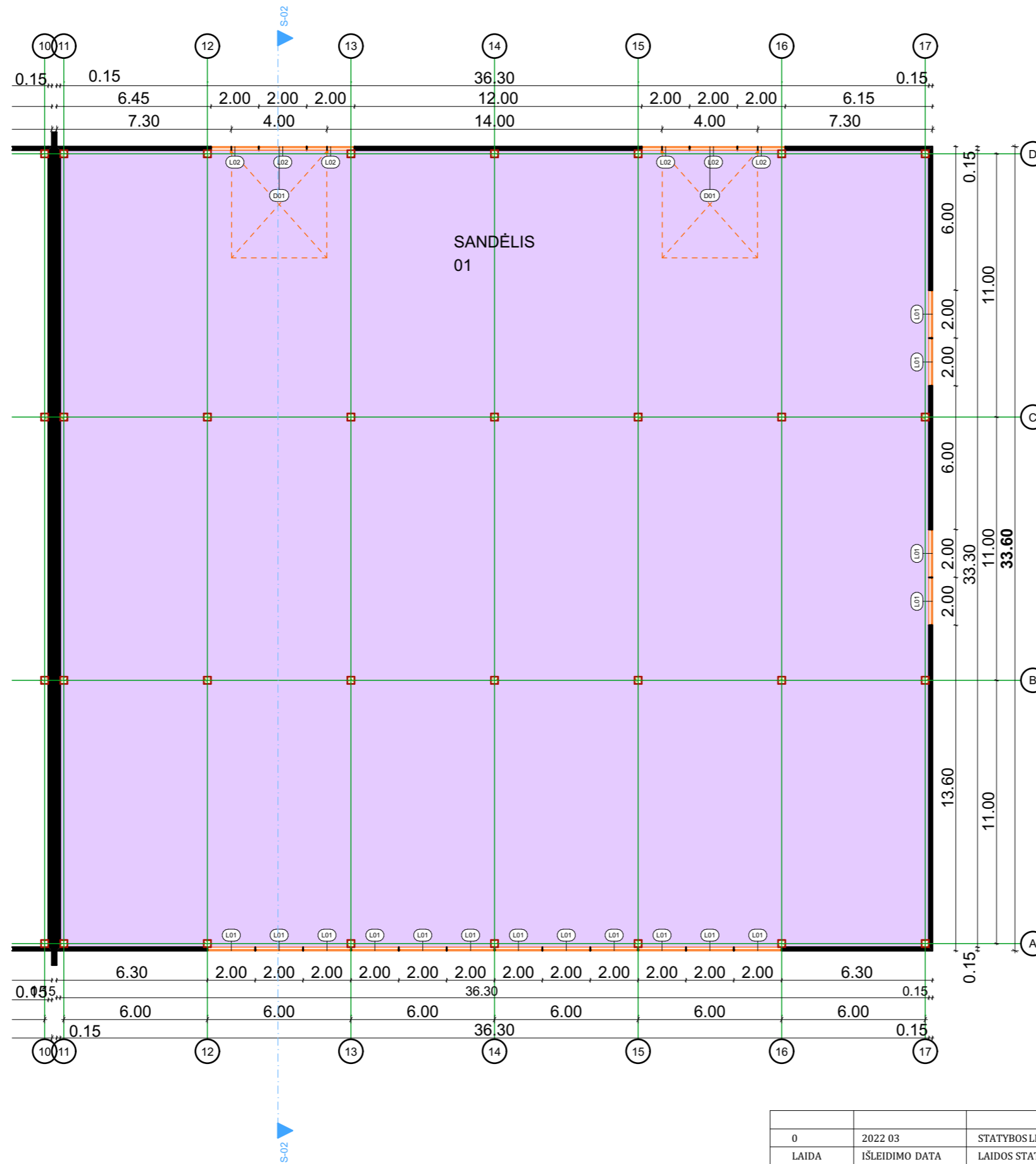



AUKŠTO PLANAS M1:200

| SANDELIO EKSPLIKACIJA | | |
|-----------------------|----------------------|------------------------|
| Nr. | Patalpos pavadinimas | Plotas m2 |
| 01 | SANDELIS | 1206.27 |
| | | 1206.27 m ² |

| | | | | | | | |
|--|--|---|-----------------------|------------|--|----------------------------|-------|
| 0 | 2022 03 | STATYBOS LEIDIMUI GAUTI | | | STATINIO PROJEKTO PAVADINIMAS | | |
| LAIDA | IŠLEIDIMO DATA | LAIDOS STATUSAS IR IŠLEIDIMO PRIEŽASTIS (JEI TAIKOMA) | | | Prekybos ir sandėliavimo pastatų Geležinkelio g. 7, Marijampolėje statybos projektas | | |
|  MB „Valdo archstudija“ įmonės kodas 306037649 Vytauto 34, LT-68295 Marijampolė Tel.: +370 686 83370 / el. paštas: valdoarchstudija@gmail.com | KVAL. DOK. NR. | SPV SPDV | Valdas Naumavičius | E. Parašas | 2022 | STATINIO NR IR PAVADINIMAS | |
| | | | | | | 01 SANDELIAVIMO PASTATAS | |
| LT | UŽSAKOVAS. STATYTOJAS. UAB „Karatras-3“ | | | | | DOKUMENTO PAVADINIMAS | LAIDA |
| | | | | | | AUKŠTO PLANAS M1:200 | 0 |
| | | | | | | DOKUMENTO ŽYMUO | LAPAS |
| | | | | | | 02-00-PP.B-02 | LAPŲ |
| | | | | | | | 1 |
| | | | | | | | 1 |

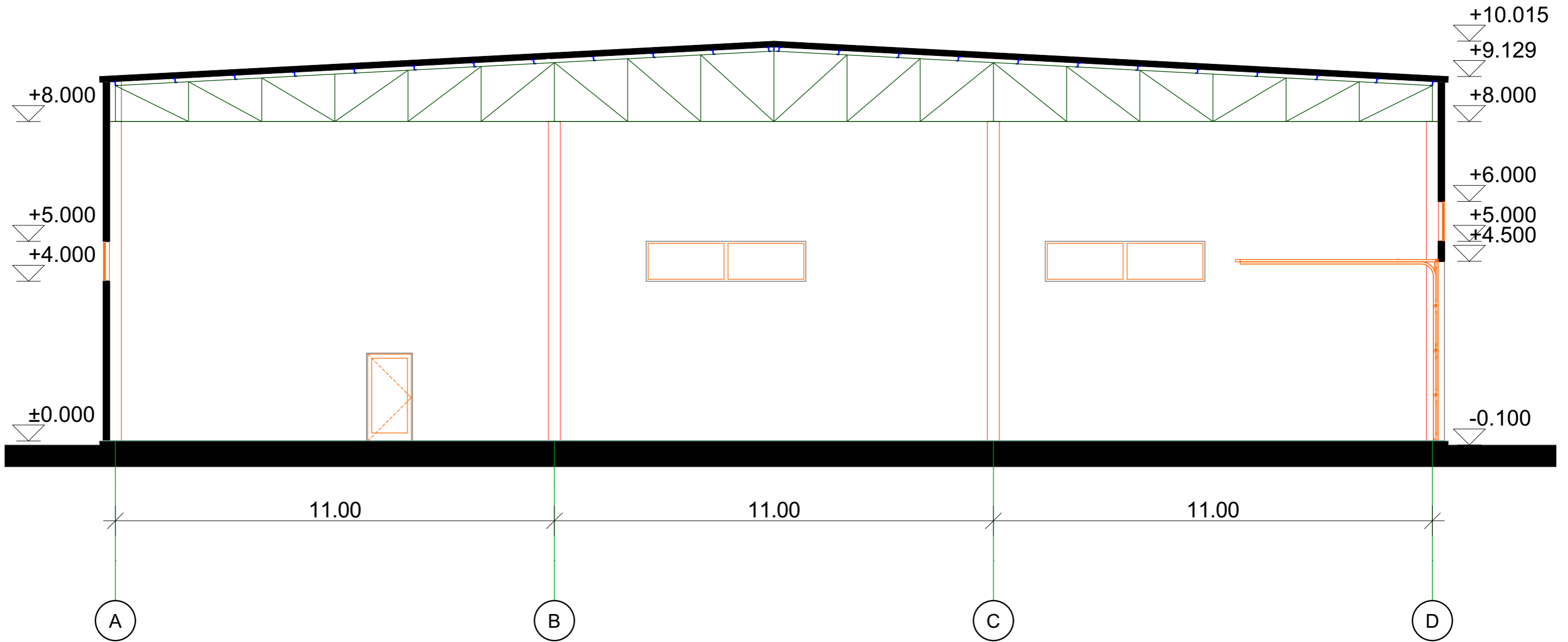
PJŪVIS 01-01 M1:100



| | | | | |
|---|---|---|-----------------------|--|
| 0 | 2022 03 | STATYBOS LEIDIMUI GAUTI | | |
| LAIDA | IŠLEIDIMO DATA | LAIDOS STATUSAS IR IŠLEIDIMO PRIEŽASTIS (JEI TAIKOMA) | | |
|  | MB „Valdo archstudija“ įmonės kodas 306037649 Vytauto 34, LT-68295 Marijampolė Tel.: +370 686 83370 / el. paštas: valdoarchstudija@gmail.com | | | STATINIO PROJEKTO PAVADINIMAS Prekybos ir sandėliavimo pastatų Geležinkelio g. 7, Marijampolėje statybos projektas |
| | KVAL. DOK. NR. A 1662 | SPV SPDV | Valdas Naumavičius | E. Parašas |
| STATINIO NR IR PAVADINIMAS 02 PREKYBOS PASKIRTIES PASTATAS | | | | DOKUMENTO PAVADINIMAS PJŪVIS 01-01 |
| UŽSAKOVAS, STATYTOJAS UAB „Karatas-3“ | | | | DOKUMENTO ŽYMUO 02-00-PP.B-02 |
| | | | | LAIDA 0 |
| | | | | LAPAS 1 |
| | | | | LAPŪ 1 |

PJŪVIS 02-02 M1:100

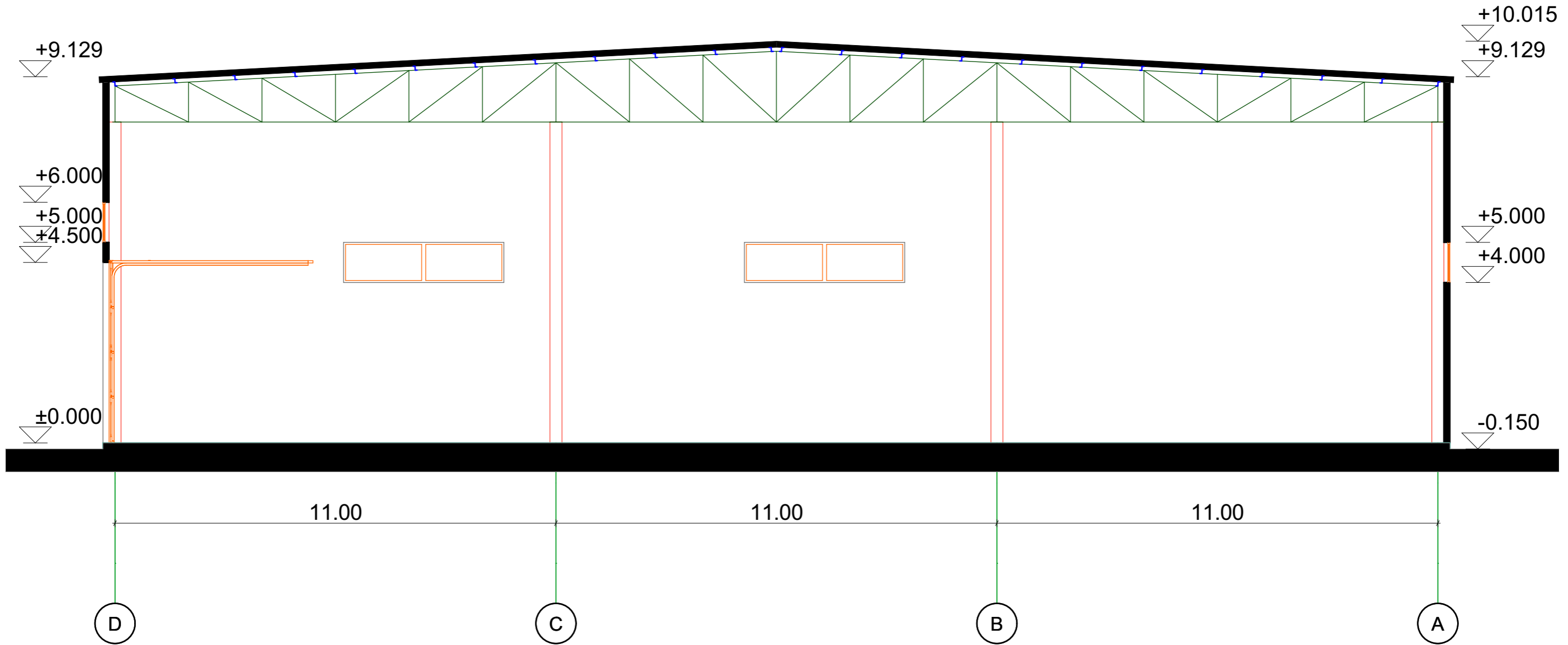

| | | | | |
|---|---|---|-----------------------|--|
| 0 | 2022 03 | STATYBOS LEIDIMUI GAUTI | | |
| LAI DA | IŠLEIDIMO DATA | LAIDOS STATUSAS IR IŠLEIDIMO PRIEŽASTIS (JEI TAIKOMA) | | |
|  | MB „Valdo archstudija“ įmonės kodas 306037649 Vytauto 34, LT-68295 Marijampolė Tel.: +370 686 83370 / el. paštas: valdoarchstudija@gmail.com | | | STATINIO PROJEKTO PAVADINIMAS Prekybos ir sandėliavimo pastatų Geležinkelio g. 7, Marijampolėje statybos projektas |
| | KVAL. DOK. NR. A 1662 | SPV SPDV | Valdas Naumavičius | E. Parašas |
| STATINIO NR IR PAVADINIMAS 01 SANDĖLIAVIMO PASTATAS | | | | DOKUMENTO PAVADINIMAS PJŪVIS 02-02 |
| UŽSAKOVAS. STATYTOJAS. UAB „Kartas-3“ | | | | DOKUMENTO ŽYMUO 02-00-PP.B-03 |
| | | | | LAIDA 0 |
| | | | | LAPAS 1 |
| | | | | LAPŪ 1 |

ŠIAURINIS FASADAS M1:500

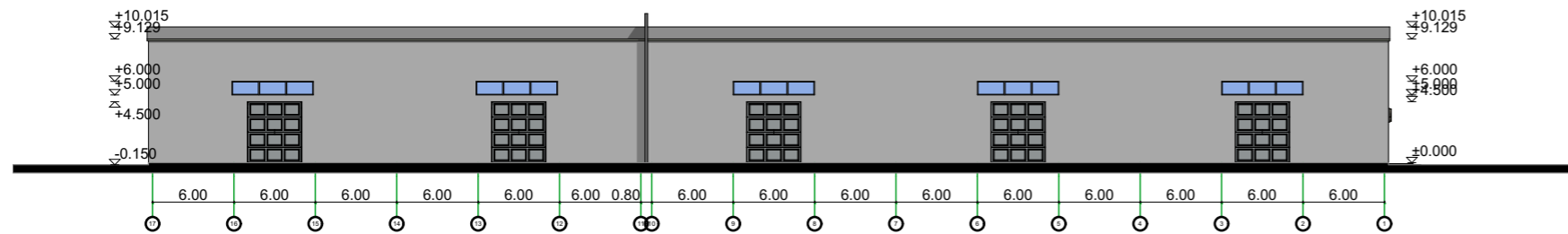

VAKARINIS FASADAS M1:500

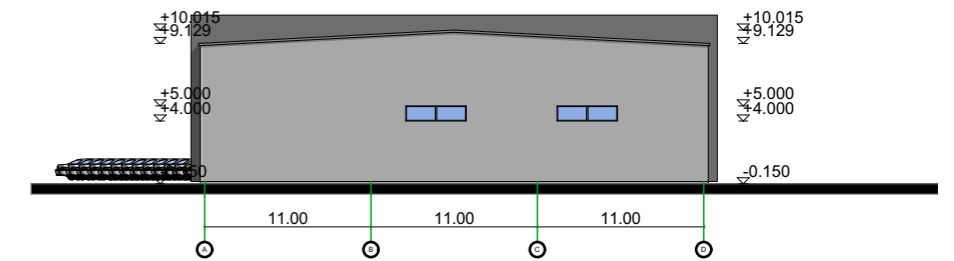

PIETINIS FASADAS M1:500

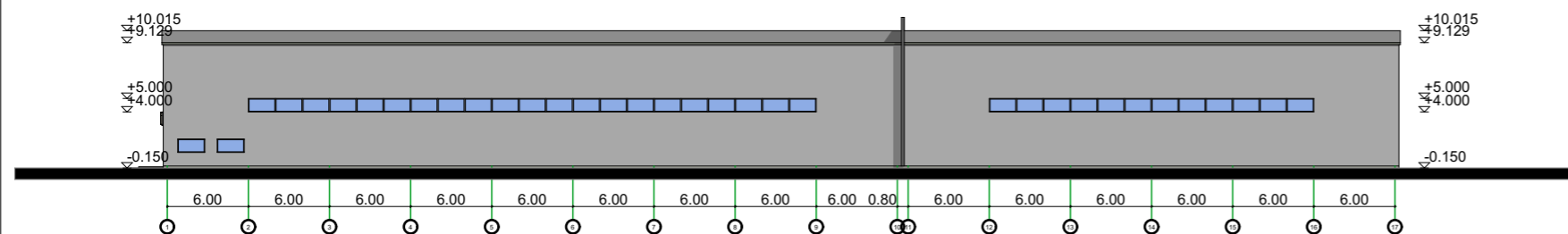

RYTINIS FASADAS M1:500

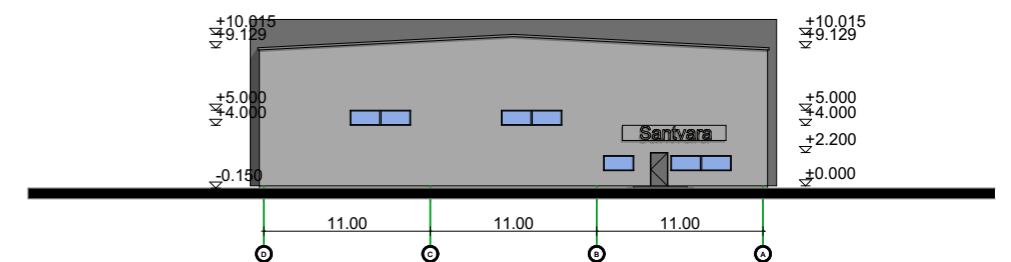

| | | | | | |
|---|---|---|------------|--|--|
| 0 | 2022 03 | STATYBOS LEIDIMUI GAUTI | | | |
| LAI DA | IŠLEIDIMO DATA | LAIDOS STATUSAS IR IŠLEIDIMO PRIEŽASTIS (JEI TAIKOMA) | | | |
|  | MB „Valdo archstudija“ įmonės kodas 306037649 Vytauto 34, LT-68295 Marijampolė Tel.: +370 686 83370 / el. paštas: valdoarchstudija@gmail.com | | | STATINIO PROJEKTO PAVADINIMAS Prekybos ir sandėliavimo pastatų Geležinkelio g. 7, Marijampolėje statybos projektas | |
| | KVAL. DOK. NR. | SPV | Valdas | 2022 | STATINIO NR IR PAVADINIMAS |
| A 1662 | SPDV | Naumavičius | E. Parašas | | 01 SANDĖLIAVIMO PASTATAS 02 PREKYBOS PASKIRTIES PASTATAS |
| | | | | | DOKUMENTO PAVADINIMAS |
| | | | | | FASADAI |
| | | | | | LAI DA |
| | | | | | 0 |
| LT | UŽSAKOVAS, STATYTOJAS | | | DOKUMENTO ŽYMUO | LAPAS |
| | UAB „Kartas-3“ | | | 02-00-PP.B-03 | LAPŲ |
| | | | | | 1 |
| | | | | | 1 |



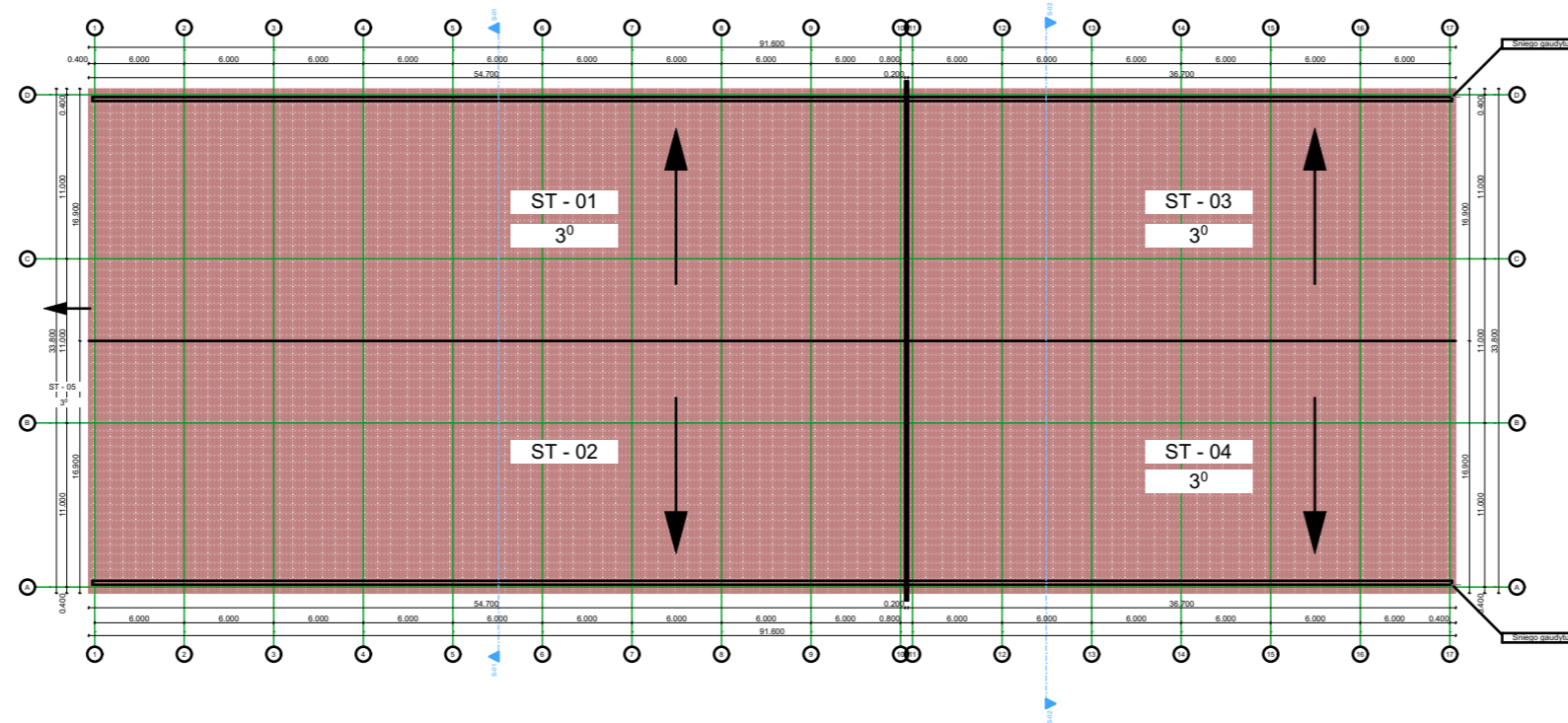

STOGO PLANAS M1:500



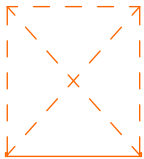

| STOGO EKSPLIKACIJA | |
|--------------------|------------------------------|
| Elemento ID | Stogo plotas m2 |
| ST - 01 | 925.70 |
| ST - 02 | 925.70 |
| ST - 03 | 621.08 |
| ST - 04 | 621.08 |
| | 3093.56 m² |

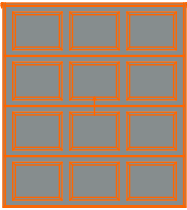
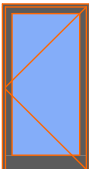
| | | | | |
|--|---|---|-----------------------|--|
| 0 | 2022 03 | STATYBOS LEIDIMUI GAUTI | | |
| Laida | IŠLEIDIMO DATA | LAIDOS STATUSAS IR IŠLEIDIMO PRIEŽASTIS (JEI TAIKOMA) | | |
|  | MB „Valdo archstudija“ įmonės kodas 306037649 Vytauto 34, LT-68295 Marijampolė Tel.: +370 686 83370 / el. paštas: valdoarchstudija@gmail.com | | | STATINIO PROJEKTO PAVADINIMAS Prekybos ir sandėliavimo pastatų Geležinkelio g. 7, Marijampolėje statybos projektas |
| | KVAL. DOK. NR. A 1662 | SPV SPDV | Valdas Naumavičius | E. Parašas |
| STATINIO NR IR PAVADINIMAS 01 SANDELIAVIMO PASTATAS 02 PREKYBOS PASKIRTIES PASTATAS | | | | DOKUMENTO PAVADINIMAS STOGO PLANAS |
| UŽSAKOVAS, STATYTOJAS UAB „Kartas-3“ | | | | DOKUMENTO ŽYMUO 02-00-PP.B-04 |
| | | | | LAPAS 1 |
| | | | | LAPŲ 1 |

LANGŲ IR DURŲ EKSPLIKACIJA

| DURŲ EKSPLIKACIJA | | | |
|-------------------|---|---|--|
| Elemento ID | D01 | D02 | D03 |
| Kiekis | 5 | 2 | 4 |
| Plotis x Aukštis | 4.00x4.50 | 1.15x2.20 | 0.90x2.10 |
| 2D Symbolis |  |  |  |
| 3D Vaizdas |  |  |  |

| LANGŲ EKSPLIKACIJA | | | |
|--------------------|---|---|--|
| Elemento ID | L01 | L02 | L03 |
| Kiekis | 41 | 15 | 5 |
| Plotis x Aukštis | 2.00x1.00 | 2.00x1.00 | 2.00x1.00 |
| Lango apačia | 4.00 | 5.00 | 1.00 |
| Lango viršus | 5.00 | 6.00 | 2.00 |
| 3D Vaizdas |  |  |  |

| | | | | |
|---|---|--|------------|-------------------------------|
| 0 | 2022 03 | STATYBOS LEIDIMUI GAUTI | | |
| LAIDA | IŠLEIDIMO DATA | LAIDOS STATUSAS IR IŠLEIDIMO PRIEŽASTIS (JEI TAIKOMA) | | |
|  | MB „Valdo archstudija“ įmonės kodas 306037649 Vytauto 34, LT-68295 Marijampolė Tel.: +370 686 83370 / el. paštas: valdoarchstudija@gmail.com | | | STATINIO PROJEKTO PAVADINIMAS |
| KVAL. DOK. NR. | SPV | Valdas Naumavičius | E. Parašas | 2022 |
| A 1662 | SPDV | 01 SANDĖLIAVIMO PASTATAS 02 PREKYBOS PASKIRTIES PASTATAS | | |
| | | | | DOKUMENTO PAVADINIMAS |
| | | | | LANGŲ IR DURŲ EKSPLIKACIJA |
| | | | | LAIDA |
| | | | | 0 |
| | | | | DOKUMENTO ŽYMUO |
| | | | | 02-01-STDP-SA.B-05 |
| | | | | LAPAS |
| | | | | 1 |
| | | | | LAPŲ |
| | | | | 1 |
| LT | UŽSAKOVAS. STATYTOJAS. | | | UAB „Karatas-3“ |

VIZUALIZACIJA

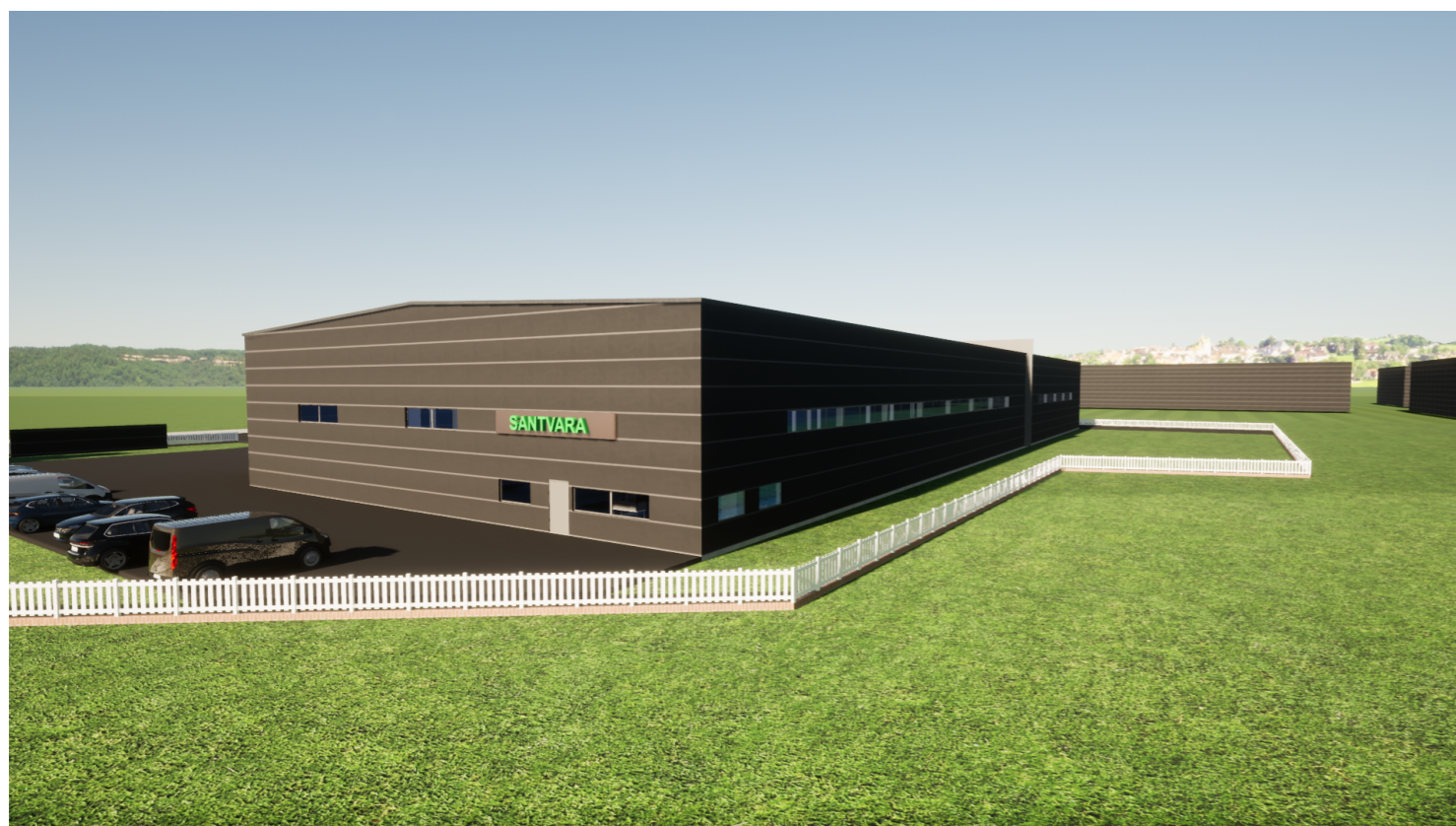

| | | | | | | |
|---|---|---|------------|----------------------------|--|--------|
| 0 | 2022 03 | STATYBOS LEIDIMUI GAUTI | | | STATINIO PROJEKTO PAVADINIMAS | |
| LAI DA | IŠLEIDIMO DATA | LAIDOS STATUSAS IR IŠLEIDIMO PRIEŽASTIS (JEI TAIKOMA) | | | Prekybos ir sandėliavimo pastatų Geležinkelio g. 7, Marijampolėje statybos projektas | |
|  | MB „Valdo archstudija“ įmonės kodas 306037649 Vytauto 34, LT-68295 Marijampolė Tel.: +370 686 83370 / el. paštas: valdoarchstudija@gmail.com | | | STATINIO NR IR PAVADINIMAS | | |
| KVAL. DOK. NR. | SPV SPDV | Valdas Naumavičius | E. Parašas | 2022 | 01 SANDĖLIAVIMO PASTATAS 02 PREKYBOS PASKIRTIES PASTATAS | |
| A 1662 | | | | | DOKUMENTO PAVADINIMAS | LAI DA |
| | | | | | VIZUALIZACIJA | 0 |
| LT | UŽSAKOVAS, STATYTOJAS | DOKUMENTO ŽYMUO | | | LAPAS | LAPŲ |
| | UAB „Kartas-3“ | 02-00-PP.B-06 | | | 1 | 1 |