

Formuojama patalpių skaičiavimai		
Patalpai - mokslo paskirties patalpos, Nr. 47		
67.1	Auditorija	864,29
67.2	Pagalbinė patalpa	44,64
Viso mokslo paskirties patalpų Nr. 47 tūris		908,93
Viso mokslo paskirties patalpų Nr. 47 plotas		1137,22

Išsami mokslo patalpų paskirties formuojamos patalpoms, skaičiavimai		
Patalpai, Nr. 47		
R.44	Išsami mokslo patalpa	11,34 (25,02 a 23,59)
R.45	Išsami mokslo patalpa	9,32 (23,52 a 19,83)

Rūsių patalpų, pritaikant ūkinio patalpoms, skaičiavimai		
Indeksas	Pavadinimas	Plotas kv. m.
Pirkimo patalpa Nr. 12a		
R.7	Eksternai skydas	9,86
R.8	Saulelė	4,19
R.9	Saulelė	6,05
R.12	Koridoriai	4,16 (2,12 a 3,22)
R.13	Koridoriai	4,74 (1,41 a 18,97)
Viso pirkimo patalpų Nr. 12a		25,09
Pirkimo patalpa Nr. 13		
R.10	Saulelė	9,88
R.11	Saulelė	9,35
R.12	Koridoriai	4,16 (2,12 a 3,22)
R.13	Koridoriai	4,74 (1,41 a 18,97)
Viso pirkimo patalpų Nr. 13		28,11
Pirkimo patalpa Nr. 14		
R.14	Saulelė	9,18
R.15	Saulelė	9,73
R.67	Koridoriai	13,05
R.13	Koridoriai	4,74 (1,41 a 18,97)
Viso pirkimo patalpų Nr. 14		36,79
Pirkimo patalpa Nr. 14a		
R.16	Saulelė	24,11
R.13	Koridoriai	4,74 (1,41 a 18,97)
Viso pirkimo patalpų Nr. 14a		28,86
Patalpai - mokslo patalpos Nr. 47		
67.1	Auditorija	864,29
67.2	Pagalbinė patalpa	44,64
R.44	Išsami mokslo patalpa	11,34 (25,02 a 23,59)
R.45	Išsami mokslo patalpa	9,32 (23,52 a 19,83)
Viso mokslo paskirties patalpų Nr. 47 tūris		968,93
Viso mokslo paskirties patalpų Nr. 47 plotas		1137,22

Rūsių patalpų skaičiavimai		
Indeksas	Pavadinimas	Plotas kv. m.
R.1	Saulėlė	19,55
R.2	Saulėlė	18,87
R.3	Saulėlė	20,18
R.4	Saulėlė	18,04
R.5	Saulėlė	28,93
R.6	Eksternai skydas	6,80
R.17	Koridoriai	24,37
R.18	Saulėlė	16,97
R.19	Saulėlė	16,55
R.20	Saulėlė	10,58
R.21	Saulėlė	16,79
R.22	Formuojama patalpa	13,88
R.23	Koridoriai	2,76
R.24	Sus. magist.	2,29
R.25	Koridoriai	59,95
R.26	Sklypėlis	19,48
R.27	Dalin.	8,26
R.28	Dalin.	6,50
R.29	Koridoriai	3,68
R.30	Saulėlė	10,97
R.31	Dukros	40,82
R.32	Saulėlė	2,25
R.33	Saulėlė	14,27
R.34	Saulėlė	8,44
R.35	Saulėlė	3,21
R.36	Dūrykla	15,22
R.37	Saulėlė	12,46
R.38	Koridoriai	6,08
R.39	Koridoriai	5,08
R.40	Koridoriai	5,66
R.41	Koridoriai	40,53
R.42	Sėjūvas	40,97
R.43	Sėjūvas	9,29
R.44	Saulėlė	17,37
R.45	Saulėlė	4,31
R.46	Sus. magist.	8,88
R.47	Sėjūvas	27,75
R.48	Sėjūvas	36,99
R.49	Saulėlė	8,54
R.50	Saulėlė	8,41
R.51	Saulėlė	9,62
R.52	Saulėlė	8,21
R.53	Saulėlė	44,99
R.54	Koridoriai	90,52
R.55	Saulėlė	9,21
R.56	Saulėlė	29,54
R.57	Koridoriai	8,27
R.58	Saulėlė	1,50
R.59	Saulėlė	2,29
R.60	Koridoriai	23,29
R.61	Koridoriai	3,88
R.62	Koridoriai	3,88
Rūsių patalpos		966,17
Viso tūris		1997,77
Viso plotas		7812,23

Rūsių patalpų, skaito patalpų skaičiavimai, skaičiavimai		
Indeksas	Pavadinimas	Plotas kv. m.
R.44	Išsami mokslo patalpa	11,34 (25,02 a 23,59)
R.45	Išsami mokslo patalpa	9,32 (23,52 a 19,83)



PATALPŲ SUSKIRSTYMAS PAGAL PASKIRTIS

- mokslo paskirties patalpos
- rūsių patalpos, pritaikytos gyvenamosioms paskirties patalpoms

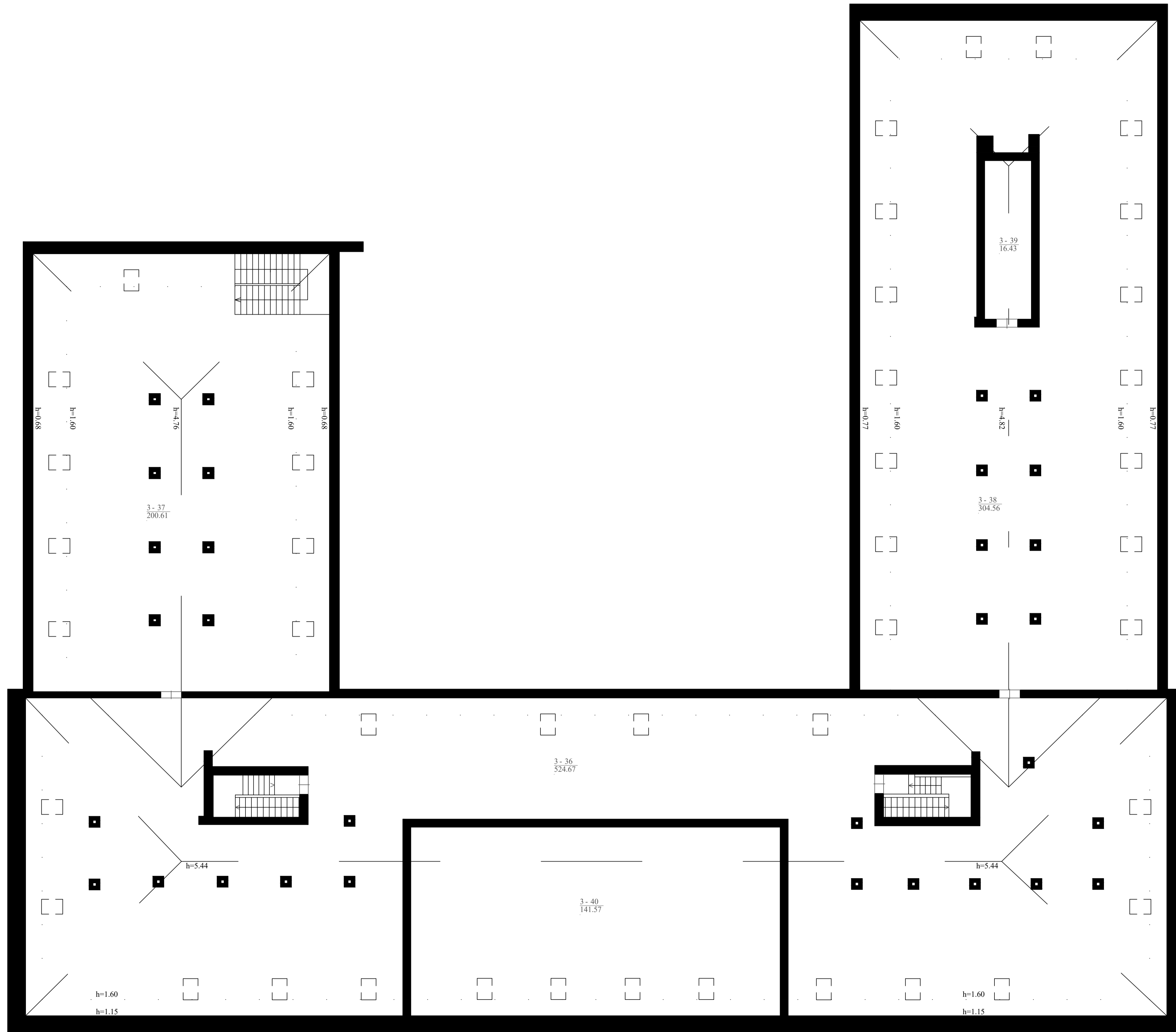

Palēpēs patalpu eksplikācija		
Indekss	Pavadināms	Plotas kv.m.
3-36	Pagalbinē patalpa	524.67
3-37	Pagalbinē patalpa	200.61
3-38	Pagalbinē patalpa	304.56
3-39	Pagalbinē patalpa	16.43
3-40	Pagalbinē patalpa	141.57
Viso palēpēs patalpu		1187.84
Viso pastate		7512.33

0	2021-03-08	Konkursui, statybai			
Laida	Isleidimo data	Laidos statusas, Keitimo priezastis (jei taikoma)			
Atestato Nr.	NTK Nekilnojamojo Turto Kadastrs i.k. 305630422 mob. 8 668 20845 el.p. info@upv.lt		Projekto pavadinums: Mokslo paskirties pastato (unikalus Nr. 2195-4005-5011) Sportininku g. 13 Klaipēdėje paprasto remonto ir paskirties pakēitimo i gyvenamajā (daugiabučių (trijų ir daugiau butų)), projekts		
A2146	Dir. D. Alsienē	2022-03	Brēzinsys:	Mastelis	Laida
Stadija	PV G. Indreikiēnē	2022-03	2022-03	1:100	0
PP	Staitojas: UAB "Antante"	Dokumento žymuo: NTK-PR-2022-001		Lapas	Lapų
				1	1

ŽEMĖS SKLYPO PLANAS M 1:100

Sklypo plotas 15154 m²

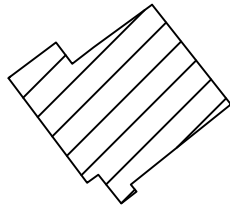

Kadastro	vietovė:	Klaipėdos	blokas	sklypas
Žemės sklypo kadastro Nr.:			2 1 0 1	0 0 0 3 0 4 7 9

Savivaldybė	Klaipėdos m.
Seniūnija	
Gyvenamoji	Klaipėda
Gatvė, namo Nr.	Sportininkų g. 13

23/56-098

X=6180100.00
Y=318800.00

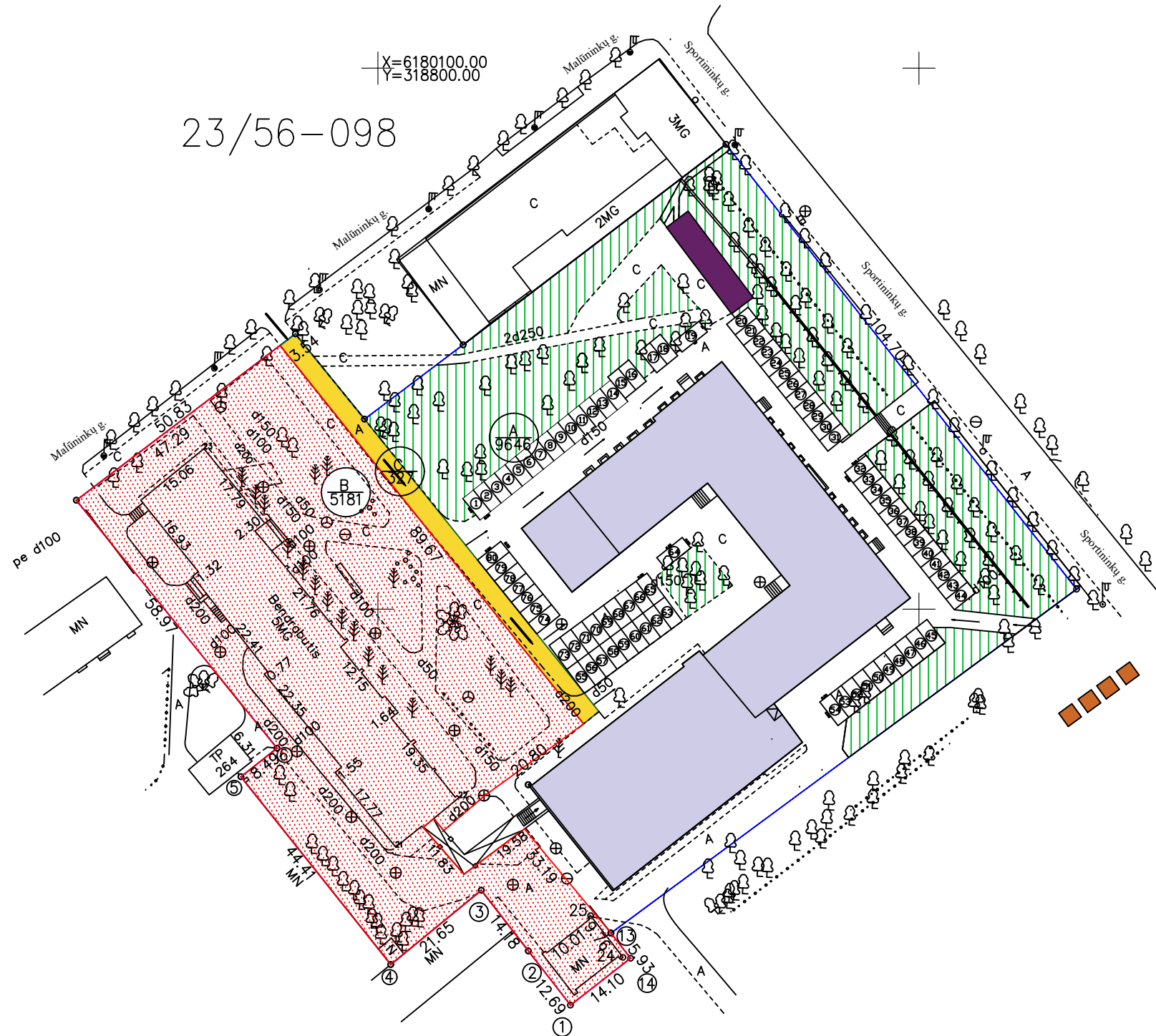

SUTARTINIAI ŽYMĖJIMAI

- Sklypo riba
- Malūninkų g. 4 teritorija
- Privažiavimo kelias
- Pastatas Sportininkų g. 13
- Vieta žaidimų aištelei (100 kv.m.)
- Esamos automobilių stovėjimo vietos
- Želdynai 3500 kv.m.
- Požeminiai/antžeminiai atliekų tvarkymo konteineriai
- Nuomos teise valdoma sklypo dalis



0	2021-03-08	Konkursui, statybai	
Laida	Išleidimo data	Laidos statusas. Keitimo priežastis (jei taikoma)	
Atestato Nr.	NTK Nekilnojamojo Turto Kadastras	MB "NT kadastras" į.k. 305630422 mob. 8 668 20845 el.p. info@upv.lt	Projekto pavadinimas: Mokslų paskirties pastato (unikalus Nr. 2195-4005-5011) Sportininkų g. 13 Klaipėdoje paprastojo remonto ir paskirties pakeitimo į gyvenamąją (daugiabučių (trijų ir daugiau butų)), projektas
			Dir. D. Alsienė PV G. Indreikiene 2022-03 2022-03
Stadija	Statytojas: UAB "Antante"	Dokumento žymuo: NTK-PR-2022-001	
PP		Lapas Lapų	1 1