



OBJEKTAS	GYVENAMOSIOS PASKIRTIES (VIENO BUTO) PASTATO
ADRESAS	KLAIPĖDOJE, STOTIES G. 4C, STATYBOS PROJEKTAS
ŽEMĖS SKLYPO KADASTRO NUMERIS	KLAIPĖDA, STOTIES G. 4C
UŽSAKOVAS / STATYTOJAS	2101/0001:921 KLAIPĖDOS M. K.V.
STADIJA	M. B.
STATINIO STATYBOS RŪŠIS	PROJEKTINIAI PASIŪLYMAI
STATINIO KATEGORIJA	NAUJO STATINIO STATYBA
LAIDA	NEYPATINGASIS STATINYS
	0

PROJEKTUOTOJAS:	
UAB „MAK GROUP“ J.K. 302735585	
Direktorius Rokas Masaitis	PARAŠAS
PROJEKTO VADOVĖ	PARAŠAS
ATESTATO NR.: A2100	
architektė Milda Misė	
UŽSAKOVAS – STATYTOJAS	PARAŠAS
M. B.	
	REG. NR.: MAK01211125-01-PP

UAB "MAK GROUP"	
Adr.: Drobės g. 62, Kaunas	
Jm. kodas: 302735585	
PVM. K. LT 100006728010	
Bankas: AB DNB bankas	
A/s LT364010042502942241	
Tel.: +37068398769	
info@makgroup.eu	
www.makgroup.eu	KAUNAS 2022-04

PROJEKTINIAI PASIŪLYMAI
SUDĖTIES ŽINIARAŠTIS

Eil. Nr.	Bylos žymuo	Pavadinimas	Lapų Skaičius
1.		Projektinių pasiūlymų sudėties žiniaraštis	1
2.		Bendrieji statinio rodikliai	1
3.		Projektinių pasiūlymų aiškinamasis raštas	2
4.		Grafinė dalis	
		Žemės sklypo planas	1
		Pastato aukštų planų schemos	6
		Stogo planas	
		Pastato pjūviai	
		Pastato fasadai	

0	2022-04	Statybos leidimui, konkursui ir statybai		
LAIDA	IŠLEIDIMO DATA	LAIDOS STATUSAS. KEITIMO PRIEŽASTIS (JEI TAIKOMA)		
KVAL. PATV. DOK. NR.		UAB MAK GROUP Įm. k. 302735585 Adr.: Drobės g. 62, Kaunas Tel.: +37068398769 El. paštas: info@makgroup.eu www.makgroup.eu	STATINIO PROJEKTO PAVADINIMAS GYVENAMOSIOS PASKIRTIES (VIENO BUTO) PASTATO KLAIPĖDOJE, STOTIES G. 4C, STATYBOS PROJEKTAS	
A2100	PV	Milda Misė	DOKUMENTO PAVADINIMAS PROJEKTINIAI PASIŪLYMAI SUDĖTIES ŽINIARAŠTIS	LAIDA 0
lt	STATYTOJAS IR (ARBA) UŽSAKOVAS M. B.		DOKUMENTO ŽYMUO MAK01211125-01-PP-2	LAPAS LAPŲ 1 1

BENDRIEJI STATINIŲ RODIKLIAI

Pavadinimas	Mato vnt.	Kiekis	Pastabos
I. SKLYPAS			
1. sklypo plotas	m ²	1468	
2. sklypo užstatymo intensyvumas	%	23	
3. sklypo užstatymo tankumas	%	20	
II. PASTATAI			
1. Gyvenamasis namas			
1. Pastato paskirties rodikliai			
2. Pastato bendras plotas.*	m ²	339,26	
3. Pastato naudingas plotas. *	m ²	339,26	
4. Pastato tūris.*	m ³	1924	
5. Aukštų skaičius.*	vnt.	2	
6. Pastato aukštis. *	m	7,60	
7. Butų skaičius (gyvenamajame name)	vnt.	1	
9. Energinio naudingumo klasė.		A++	
9. Pastato (patalpų) akustinio komforto sąlygų klasė.		C	
10. Statinio atsparumo ugniai laipsnis		II	
V. KITI INŽINERINIAI STATINIAI			
5.1. tvora (1,2m aukščio)	m'	159	Nesudėtingi I gr. statiniai
5.2. Aikštelė	m ²	141	Nesudėtingi II gr. statiniai

0	2022-04	Statybos leidimui, konkursui ir statybai		
LAIDA	IŠLEIDIMO DATA	LAIDOS STATUSAS. KEITIMO PRIEŽASTIS (JEI TAIKOMA)		
KVAL. PATV. DOK. NR.		UAB MAK GROUP Įm. k. 302735585 Adr.: Drobės g. 62, Kaunas Tel.: +37068398769 El. paštas: info@makgroup.eu www.makgroup.eu	STATINIO PROJEKTO PAVADINIMAS GYVENAMOSIOS PASKIRTIES (VIENO BUTO) PASTATO KLAIPĖDOJE, STOTIES G. 4C, STATYBOS PROJEKTAS	
A2100	PV	Milda Misė	DOKUMENTO PAVADINIMAS	LAIDA
			PROJEKTINIAI PASIŪLYMAI BENDRIEJI STATINIO RODIKLIAI	0
lt	STATYTOJAS IR (ARBA) UŽSAKOVAS M. B.		DOKUMENTO ŽYMUO MAK01211125-01-PP-2	LAPAS LAPŲ 1 1

PROJEKTINIAI PASIŪLYMAI

AIŠKINAMASIS RAŠTAS

Statinio statybos vieta: KLAIPĖDA, STOTIES G. 4C

Žemės sklypas. kad.nr. 2101/0001:921 KLAIPĖDOS M. K.V.)

Žemės sklypo plotas –1468 m².

Žemės sklypo pagrindinė naudojimo paskirtis. Kita

Žemės sklypo naudojimo būdas-pobūdis. Vienbučių ir dvibučių gyvenamųjų pastatų teritorijos

PROJEKTUOJAMI PASTATAI:

1. Gyvenamasis namas

Statinio statybos rūšis: nauja statyba

Statinio kategorija: Neypatingasis statinys

Statinio pagrindinė naudojimo paskirtis: 6.1. gyvenamosios paskirties (vieno buto) pastatas

Esami želdiniai, pastatai

Pagal žemės sklypo plane pateiktus duomenis sklype nėra saugotinių medžių ir krūmų. Šiuo projektu numatoma vaismedžių pašalinimas ir dekoratyvinių spygliuočių perkėlimas.

Pagal nekilnojamojo turto registro duomenis sklype esantys statiniai:

Pagalbinio ūkio pastatas (Šiltnamis, un.nr. 2193-0009-9026) - nugriautas;

Pagalbinio ūkio pastatas (Šiltnamis, un.nr. 2193-0009-9037) - nugriautas;

Inžineriniai tinklai. Pagal suderintos topografinės nuotraukos duomenis į sklypą atvesti dujotiekio tinklai.

Vandens telkiniai. Sklype vandens telkinių nėra.

Servitutai. Pagal NTR duomenis įregistruotas kelio servitutas (viešpataujantis) - teisė važiuoti transporto priemonėmis, naudotis pėsčiųjų taku.

Specialiosios žemės ir miško naudojimo sąlygos. Pagal NTR duomenis sklype yra vandens tiekimo ir nuotekų, paviršinių nuotekų tvarkymo infrastruktūros apsaugos zonos.

Kultūros paveldas. Sklypas nepatenka į kultūros paveldo vertybių apsaugos zoną.

Projektas rengiamas vadovaujantis sklypų formavimo ir pertvarkymo projekto bei detaliojo plano „Teritorijos Giruliuose, Turistų ir Stoties gatvių sankryžos šiautės-vakarų dalies detalusis planas“ (patvirtinimo Klaipėdos miesto tarybos sprendimu 1999-04-29, nr. 73) sprendiniais:

Leistinas pastatų aukštis: iki 2 aukštų su mansarda, t.y. ne daugiau 15 m nuo esamos žemės paviršiaus iki kraigo

Užstatymo intensyvumas: 0,4

Užstatymo tankumas: 0,20

0	2022-04	Statybos leidimui, konkursui ir statybai		
LAIDA	IŠLEIDIMO DATA	LAIDOS STATUSAS. KEITIMO PRIEŽASTIS (JEI TAIKOMA)		
KVAL. PATV. DOK. NR.		UAB MAK GROUP Įm. k. 302735585 Adr.: Drobės g. 62, Kaunas Tel.: +37068398769 El. paštas: info@makgroup.eu www.makgroup.eu	STATINIO PROJEKTO PAVADINIMAS GYVENAMOSIOS PASKIRTIES (VIENO BUTO) PASTATO KLAIPĖDOJE, STOTIES G. 4C, STATYBOS PROJEKTAS	
A2100	PV	Milda Misė	DOKUMENTO PAVADINIMAS	LAIDA
			PROJEKTINIAI PASIŪLYMAI AIŠKINAMASIS RAŠTAS	0
lt	STATYTOJAS IR (ARBA) UŽSAKOVAS M. B.		DOKUMENTO ŽYMUO MAK01211125-01-PP-3	LAPAS 1
				LAPŲ 2

SKLYPO SUTVARKYMO SPRENDINIAI

Projektuojamas namas numatomas sklypo gilumoje arčiau vakarinės ribos. Įvažiavimas į sklypą per servitutą, sklypo šiaurinėje pusėje. Prie įvažiavimo projektuojama automobilių stovėjimo aikštelė su pergola. Teritorijoje paviršių lygiai keičiami nežymiai.

STATINIO ARCHITEKTŪRINIAI SPRENDINIAI

Projektuojamas dviejų aukštų, susikertančių stačiakampių gretasienių tūrių plokščiu stogu gyvenamasis namas.

Fasadui naudojama kombinuota apšiltinimo sistema. Fasadų spalvinis sprendimas - dominuojanti šviesi pilka ir balta spalvos, su tamsiai pilkos spalvos akcentais (kolonos, stogeliai, vitrinos). Medžiagos fasado apdailai numatomos šios: cementinė plokštė, klinkerio plytelės, pakabinamam fasadui - kiauri blokeliai.

DOKUMENTO ŽYMUO	LAPAS	LAPŲ	LAIDA
MAK01211125-01-PP- 3	2	2	0

GRAFINÉ DALIS

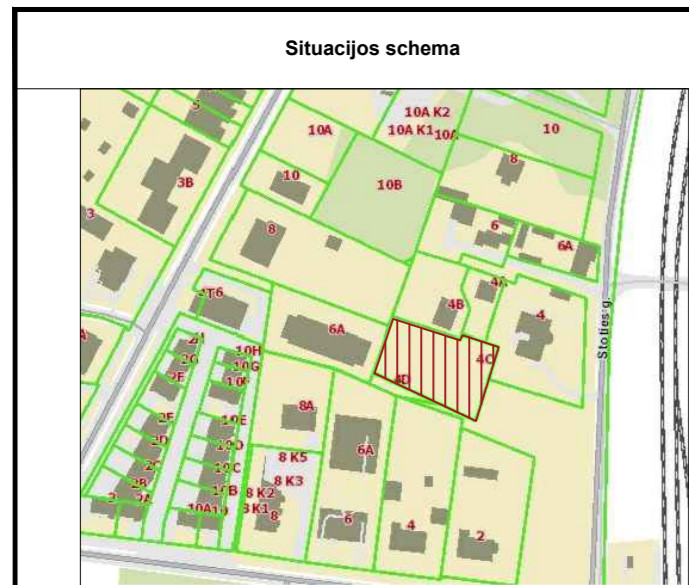

Sklypo ribų koordinatės		
TASKO NR.	X	Y
1	6185578.700	317624.310
2	6185590.620	317628.570
3	6185598.880	317631.150
4	6185603.070	317632.680
5	6185593.230	317662.820
6	6185595.400	317663.560
7	6185591.920	317674.160
8	6185590.010	317680.000
9	6185575.670	317675.480
10	6185557.240	317669.680
11	6185559.870	317664.130
12	6185564.410	317654.530

Sklypo techniniai rodikliai			
Eil. Nr.	Pavadinimas	Mat. vnt.	Kiekis
1.	Sklypo plotas	m ²	1468
2.	Sklypo užstatymo tankumas	%	20
3.	Sklypo užstatymo intensyvumas	%	23
4.	Statiniai užimtas žemės plotas	m ²	298
5.	Apželdintas žemės plotas	%	61
6.	Automobilių stovėjimo vietų skaičius*	vnt.	6

1. Esamas pastatas - Šiltnamis 1011ž		
1.1.	Pastato bendras plotas.*	m ² 33
1.2.	Pastato tūris.*	m ³ 66
1.3.	Aukštų skaičius.*	vnt. 1
1.4.	Kiti specifiniai pastato rodikliai.	-

Pastatų techniniai rodikliai			
Eil. Nr.	Pavadinimas	Mat. vnt.	Kiekis
Vieno buto gyvenamasis namas			
1.1.	Pastato paskirties rodikliai (gamybos, kitos planuojamos ūkinės veiklos, paslaugų apimtis, butų, vietų, lovų, aptarnaujamų žmonių skaičius, kiti rodikliai).	-	-
1.2.	Pastato bendras plotas.	m ²	339.26
1.3.	Pastato naudingas plotas.	m ²	339.26
1.4.	Pastato tūris.	m ³	1924
1.5.	Aukštų skaičius.	vnt.	2
1.6.	Pastato aukštis.	m	7.60
1.7.	Butų skaičius (gyvenamajame name), iš jų:	vnt.	-
1.7.1.	1 kambario	-	-
1.7.2.	2 ir daugiau kambarių.	vnt.	1
1.8.	Energinio naudingumo klasė. [5.41]	-	A++
1.9.	Pastato (patalpų) akustinio komforto sąlygų klasė. [5.38]; [5.43]	-	C
1.10.	Statinio atsparumo ugniai laipsnis	-	II
1.11.	Kiti specifiniai pastato rodikliai.	-	-

Sutartiniai žymėjimai	
①	Projektuojamas vienbutis gyvenamasis namas
②	Automobilių parkavimo aikštelė 140,89 m ² , II grupės nesudėtingas inžinerinis statinys
—	Sklypo riba
—	Sienų kontūras
- - -	Stogelių kontūras
—	Kelio servitutas
—	Projektuojama tvora (159 m)
←	Projektuojamas įėjimas į pastatą
↔	Pateikimas į sklypą
1x	Perkeliamas dekoratyvinis nesaugomas spygliuotis
1x	Naikinamas dekoratyvinis nesaugomas vaismedis
—	Trinkelė danga
—	Betoninės plokštės
—	Veja
—	Terasinės lentos
—	Proj. automobilių stovėjimo vietos lauke

Minimalūs priešgaisriniai atstumai tarp gyvenamųjų pastatų bei kitų statinių				
Gyvenamojo bei kitos paskirties pastato ugniai atsparumo laipsnis	Atstumas m iki gyvenamųjų pastatų, bei kitų pastatų, kurių ugniai atsparumo laipsnis			
	I	II	III	
	I	6	8	10
II	8	8	10	
III	10	10	15	

Pastabos:	
1.	Koordinacijų sistema LKS-94, aukščių sistema - Baltijos.
2.	Nurodytos projektuojamo pastato ašis susikirtimo taškų koordinatės (žiūrėti pagal SA dalį).
3.	Projektuojama altitudė 0.00 lygi pirmo aukšto grindų lygiui.
4.	Matmenys duoti metrais, tikslinami statybos darbų eigoje pagal esamą situaciją.
5.	Tvora atitraukta 30cm. nuo sklypo ribos su <30cm. pamatu.
6.	Projektuojamas vartų plotis min. 3,5m, vartelių plotis min. 0,9m.
7.	Kietos dangos įrengiamos po inžinerinių tinklų klojimo darbų, kartu su gatvės dangomis.

Dangų kiekiai	
1	Trinkelė danga 189 m ²
2	Betoninių plokščių danga 6 m ²
3	Veja 893 m ²
4	Terasinės lentos 140 m ²



Projektuojama tvora Nr. 1: Tvora tarp sklypų - segmentinė tinklinė, spalva RAL 7021; aukštis - iki 1.5m.; ažūriškumas - 75proc. saulės šviesos pralaidumas;



Projektuojama tvora Nr. 2: Fasadinė tvora, vartai ir varteliai - metalinių vertikalių "šukų", spalva RAL 7021; aukštis - iki 1.5m.; ažūriškumas - 75proc. saulės šviesos pralaidumas;

0	2021-11-25	Statybos leidimui, konkursui ir statybai
LAI DA	DATA	LAI DOS STATUSAS. KEITIMO PRIEŽASTIS (JEI TAIKOMA)
KVAL. DOK. NR.		
	UAB MAK GROUP Įm.k. 302735585 Adr.: Parodos g. 20, Kaunas Tel.: +37068398769 El. paštas: info@makgroup.eu www.makgroup.eu	
STATINIO PROJEKTO PAVADINIMAS		
GYVENAMOSIOS PASKIRTIES (VIENO BUTO) PASTATO KLAIPĖDOJE, STOTIES G. 4C, STATYBOS PROJEKTAS		
A2100	PV	Milda Misė
A2100	PDV SP	Milda Misė
ARCH.	Aistė Tarutytė	
It	STATYTOJAS IR (ARBA) UŽSAKOVAS	M.B.
STATINIO NR. IR PAVADINIMAS		LAIDA
SKLYPO PLANO DALIS		
SKLYPO PLANAS M 1:250		0
DOKUMENTO ŽYMUO		LAPAS
MAK 01211125-PP- SP.B-01		LAPŲ
		1
		1

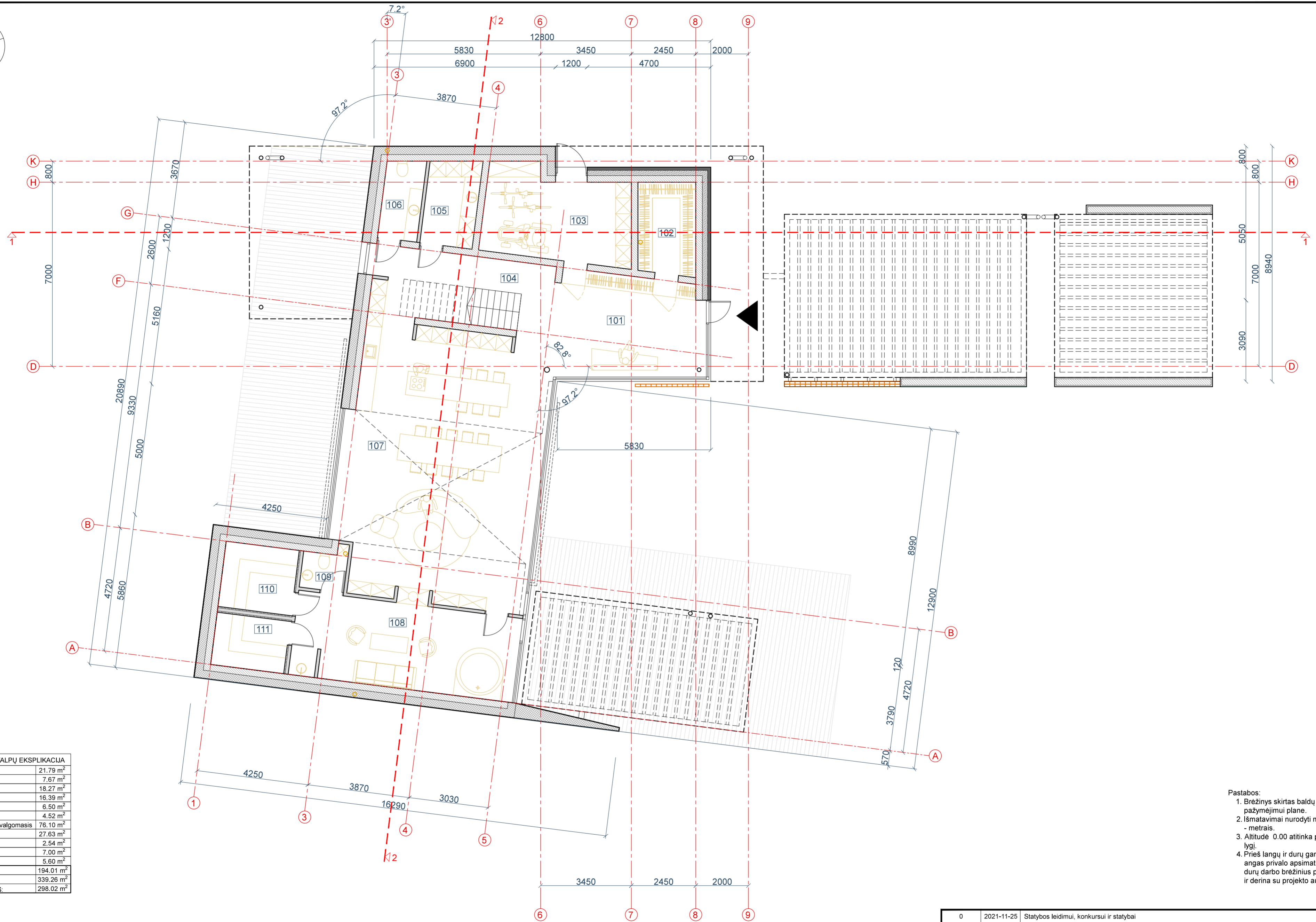
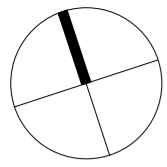

PIRMO AUKŠTO PATALPŲ EKSPLIKACIJA

101	Tambūras	21.79 m ²
102	Drabužinė	7.67 m ²
103	Pagalb. patalpa	18.27 m ²
104	Koridorius	16.39 m ²
105	Pagalb. patalpa	6.50 m ²
106	San. mazgas	4.52 m ²
107	Virtuvė/svetainė/valgomasis	76.10 m ²
108	Priešpirtis	27.63 m ²
109	San. mazgas	2.54 m ²
110	Pirtis	7.00 m ²
111	Pirtis	5.60 m ²
1a.	PLOTAS:	194.01 m ²
	BENDRASIS PLOTAS:	339.26 m ²
	UŽSTATYTAS PLOTAS:	298.02 m ²

SUTARTINIAI ŽYMĖJIMAI

Mūras	—	Pakabinamas fasadas - kiauri blokėliai
Mūro pertvaros	- - -	Stogo linija
Neventiliuojamas fasadas: Termoizolacinis sluoksnis	▼	Pagrindinis įėjimas į pastatą
Ventiliuojamas fasadas: Termoizolacinis sluoksnis	—	

- Pastabos:
1. Brėžinys skirtas baldų ir gaminių pažymėjimui plane.
 2. Išmatavimai nurodyti milimetrais, altitudės - metrais.
 3. Altitudė 0.00 atitinka pirmo aukšto grindų lygį.
 4. Prieš langų ir durų gamybą, gamintojas angas privalo apsimatuoti vietoje. Langų ir durų darbo brėžinius parengia gamintojas ir derina su projekto autoriumi.

0	2021-11-25	Statybos leidimui, konkursui ir statybai		
LAIDA	DATA	LAIIDOS STATUSAS. KEITIMO PRIEŽASTIS (JEI TAIKOMA)		
KVAL. DOK. NR.	mak	UAB MAK GROUP Įm.k. 302735565 Adr.: Parodos g. 20, Kaunas Tel.: +37068398769 El. paštas: info@makgroup.eu www.makgroup.eu	STATINIO PROJEKTO PAVADINIMAS GYVENAMOSIOS PASKIRTIES (VIENO BUTO) PASTATO KLAIPĖDOJE, STOTIES G. 4C, STATYBOS PROJEKTAS	LAIDA
A2100	PV	Milda Mise	STATINIO NR. IR PAVADINIMAS	0
A2100	PDV SA	Milda Mise	ARCHITEKTŪRINE DALIS	
ARCH.	Aistė Tarutyte		PIRMO AUKŠTO PLANAS SU BALDAIS; M 1:100	
lt	STATYTOJAS IR (ARBA) UŽSAKOVAS	M.B.	DOKUMENTO ŽYMUO	LAPAS LAPŲ
			MAK 01211125-PP- SA-B-01	1 1

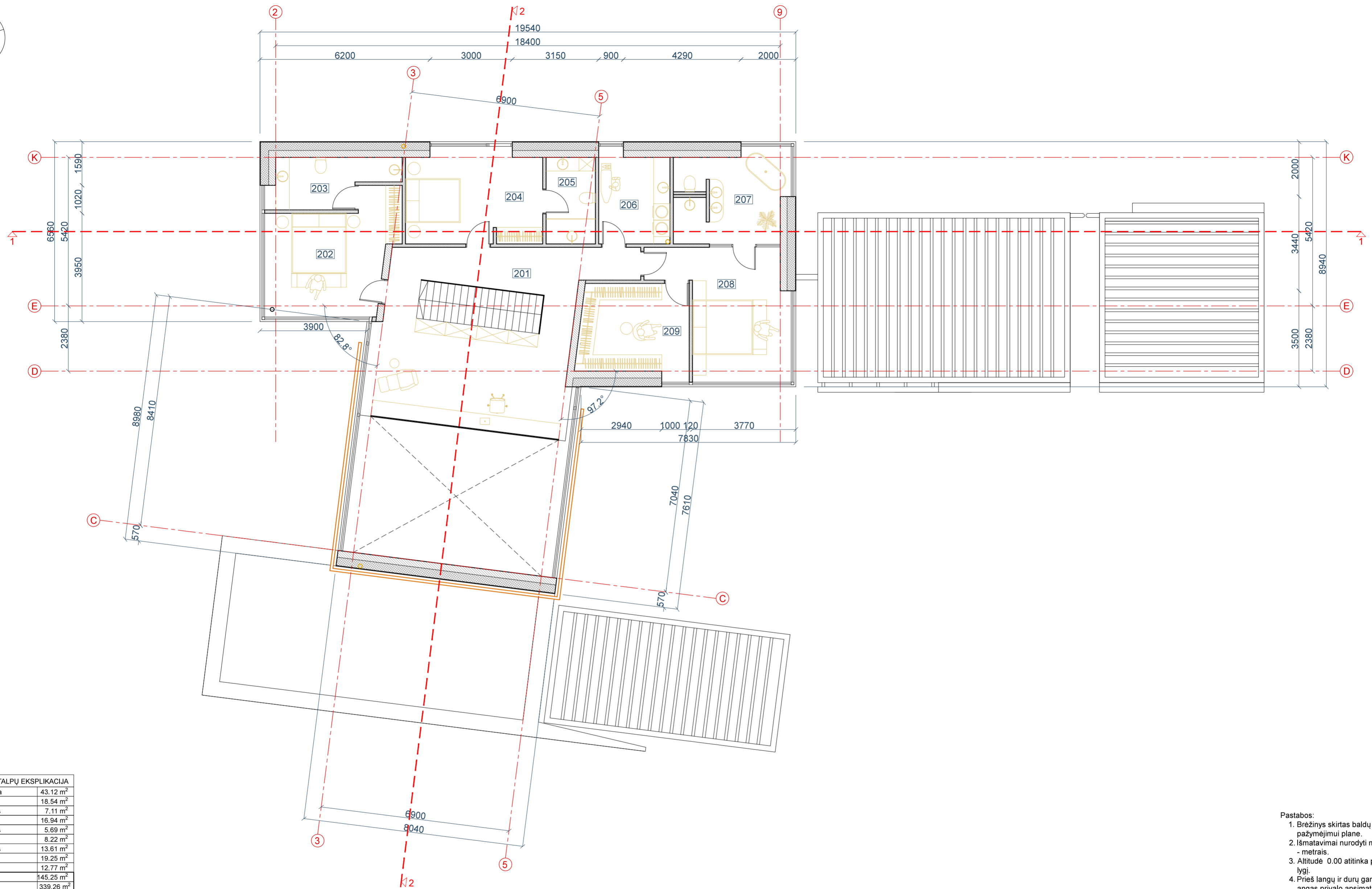
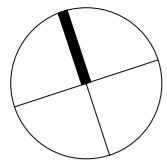

ANTRO AUKŠTO PATALPŲ EKSPLIKACIJA	
201	Holas/darbo zona 43.12 m ²
202	Miegamasis 18.54 m ²
203	Vonios kambarys 7.11 m ²
204	Miegamasis 16.94 m ²
205	Vonios kambarys 5.69 m ²
206	Skalbykla 8.22 m ²
207	Vonios kambarys 13.61 m ²
208	Miegamasis 19.25 m ²
209	Drabužinė 12.77 m ²
2a.	PLOTAS 145.25 m ²
	BENDRASIS PLOTAS 339.26 m ²
	UŽSTATYTAS PLOTAS 298.02 m ²

SUTARTINIAI ŽYMĖJIMAI	
Mūras	Pakabinamas fasadas - kiauri blokeliai
Mūro pertvaros	Stogo linija
Neventiliuojamas fasadas: Termoizoliacinis sluoksnis	Pagrindinis įėjimas į pastatą
Ventiliuojamas fasadas: Termoizoliacinis sluoksnis	

- Pastabos:
1. Brėžinys skirtas baldų ir gaminių pažymėjimui plane.
 2. Išmatavimai nurodyti milimetrais, altitudės - metrais.
 3. Altitudė 0.00 atitinka pirmo aukšto grindų lygį.
 4. Prieš langų ir durų gamybą, gamintojas angas privalo apsimatuoti vietoje. Langų ir durų darbo brėžinius parengia gamintojas ir derina su projekto autoriumi.

0	2021-11-25	Statybos leidimui, konkursui ir statybai		
LAIDA	DATA	LAIDOS STATUSAS. KEITIMO PRIEŽASTIS (JEI TAIKOMA)		
KVAL. DOK. NR.	mak	UAB MAK GROUP Įm.k. 302735585 Adr.: Parodos g. 20, Kaunas Tel.: +37068398769 El. paštas: info@makgroup.eu www.makgroup.eu	STATINIO PROJEKTO PAVADINIMAS GYVENAMOSIOS PASKIRTIES (VIENO BUTO) PASTATO KLAIPĖDOJE, STOTIES G. 4C, STATYBOS PROJEKTAS	
A2100	PV	Milda Mise	STATINIO NR. IR PAVADINIMAS ARCHITEKTŪRINE DALIS ANTRO AUKŠTO PLANAS SU BALDAIS; M 1:100	LAIDA 0
A2100	PDV SA	Milda Mise		
	ARCH.	Aistė Tarutyte		
lt	STATYTOJAS IR (ARBA) UŽSAKOVAS M.B.	DOKUMENTO ŽYMUO MAK 01211125-PP- SA-B-02	LAPAS 1	LAPŲ 1

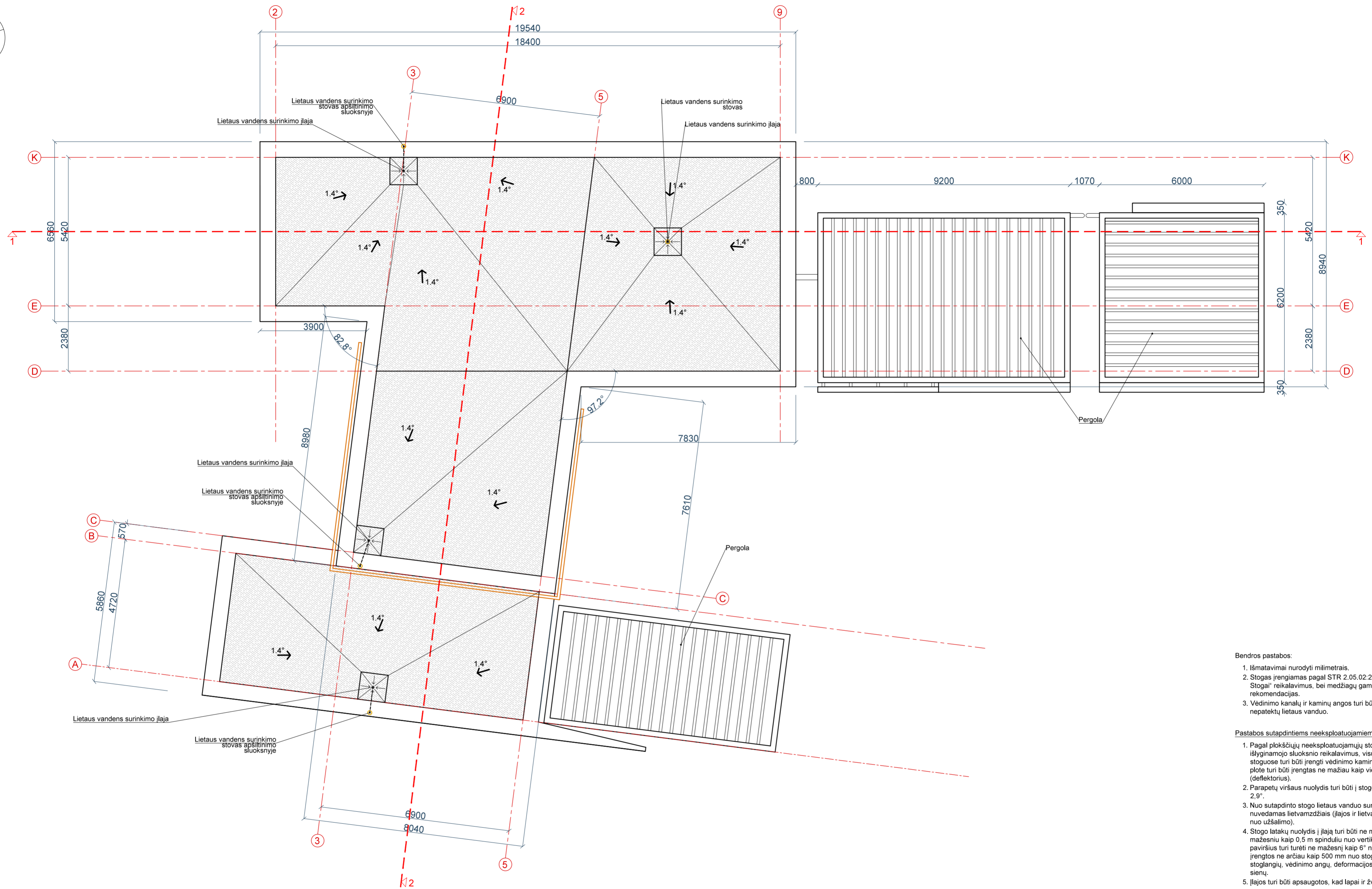
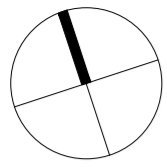

- Bendros pastabos:**
- Išmatavimai nurodyti milimetrais.
 - Stogas įrengiamas pagal STR 2.05.02:2008 „Statinių konstrukcijos. Stogai“ reikalavimus, bei medžiagų gamintojų taisykles ir rekomendacijas.
 - Vėdinimo kanalų ir kaminų angos turi būti uždengtos, kad į jas nepatektų lietaus vanduo.
- Pastabos sutapintiems neekspluatuojamiems stogams:**
- Pagal plokščiųjų neekspluatuojamųjų stogų vandens garų slėgio išlyginamojo sluoksnio reikalavimus, visuose platesniuose kaip 10 m stoguose turi būti įrengti vėdinimo kaminėliai. 60 m²-80 m² stogo plote turi būti įrengtas ne mažiau kaip vienas vėdinimo kaminėlis (deflektorius).
 - Parapetų viršaus nuolydis turi būti į stogo pusę ir ne mažesnis kaip 2,9°.
 - Nuo sutapinto stogo lietaus vanduo surenkamas įlajomis, nuo stogo nuvedamas lietvamzdžiais (įlajos ir lietvamzdžiai su šildymo kabeliu nuo užšalimo).
 - Stogo latakų nuolydis į įlają turi būti ne mažesnis kaip 1,4°. Ne mažesniu kaip 0,5 m spinduliu nuo vertikalaus įlajos centro stogo paviršius turi turėti ne mažesnę kaip 6° nuolydį į įlają. Įlajos turi būti įrengtos ne arčiau kaip 500 mm nuo stogo krašto, parapeto, stoglangių, vėdinimo angų, deformacijos siūlių ir virš stogo išylančių sienų.
 - Įlajos turi būti apsaugotos, kad lapai ir žvyras nepatektų į lietvamzdį.

SUTARTINIAI ŽYMĖJIMAI	
	Stogo dangą - dvisluksnė prilydoma (236 m ²)
	Parapeto apskardinimas
	Stogo nuolydis
	Vidinis lietvamzdis su kampine įlaja (su šildymo kabeliu nuo lietvamzdžių užšalimo)

Spalvas derinti su projekto autoriumi.

0	2021-11-25	Statybos leidimui, konkursui ir statybai		
LAIDA	DATA	LAIIDOS STATUSAS. KEITIMO PRIEŽASTIS (JEI TAIKOMA)		
KVAL. DOK. NR.	mac	UAB MAK GROUP Įm.k. 302735565 Adr.: Parodos g. 20, Kaunas Tel.: +37068398769 El. paštas: info@makgroup.eu www.makgroup.eu	STATINIO PROJEKTO PAVADINIMAS GYVENAMOSIOS PASKIRTIES (VIENO BUTO) PASTATO KLAIPĖDOJE, STOTIES G. 4C, STATYBOS PROJEKTAS	
A2100	PV	Milda Mise	STATINIO NR. IR PAVADINIMAS	LAIDA
A2100	PDV SA	Milda Mise	ARCHITEKTŪRINE DALIS	0
	ARCH.	Aistė Tarutyte	STOGO PLANAS; M 1:100	
lt	STATYTOJAS IR (ARBA) UŽSAKOVAS	M.B.	DOKUMENTO ŽYMUO MAK 01211125-PP- SA.B-03	LAPAS LAPŲ 1 1

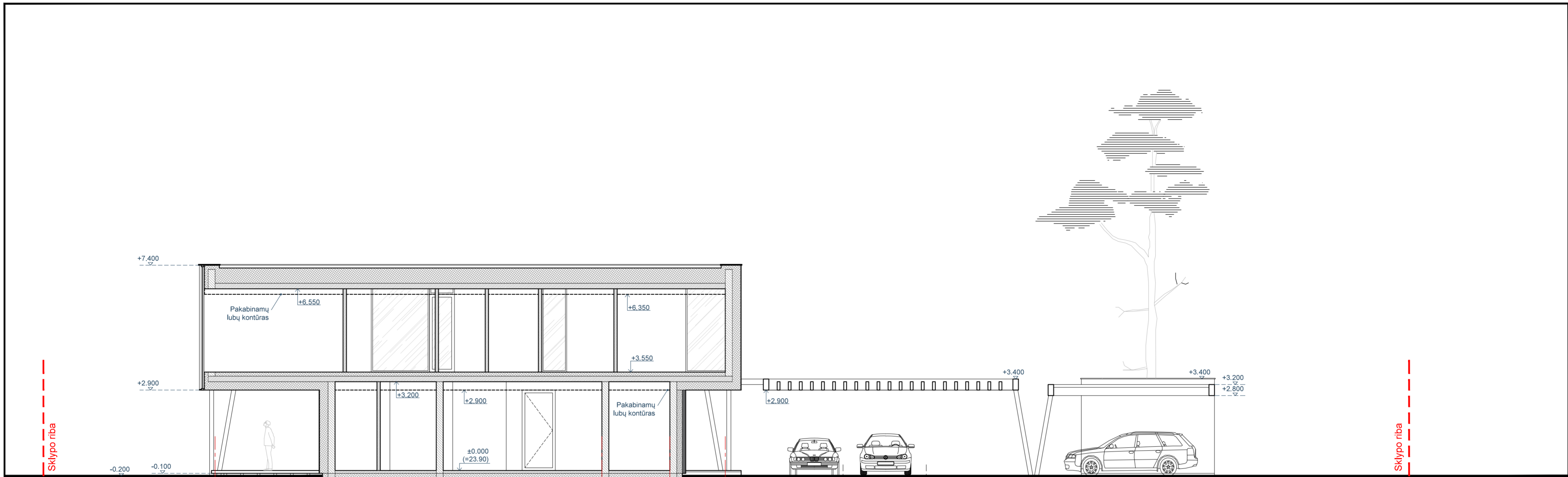

Pjūvis 1-1, M 1:100

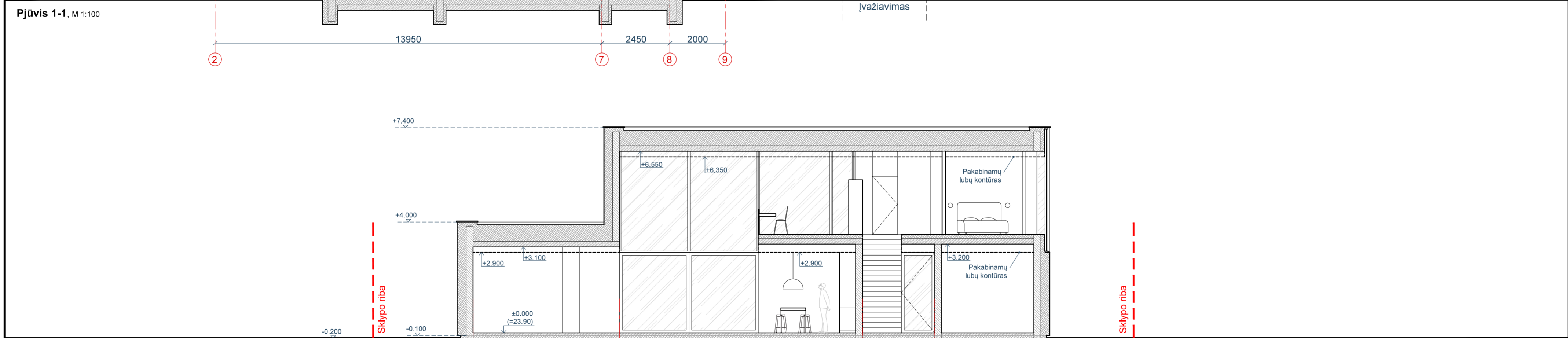

Pjūvis 2-2, M 1:100

Pastabos:
 1. Altitudė 0,00 atitinka pirmo aukšto grindų lygį.
 2. Išmatavimai nurodyti milimetrais, altitudės - metrais.

SUTARTINIAI ŽYMĖJIMAI	
	Mūrinės pertvaros
	Mūras
	Termoizoliacinis sluoksnis
	Betonas

0	2021-11-25	Statybos leidimui, konkursui ir statybai	
LAIDA	DATA	LAIDOS STATUSAS. KEITIMO PRIEŽASTIS (JEI TAIKOMA)	
KVAL. DOK. NR.		UAB MAK GROUP Įm. k. 302735585 Adr.: Parodos g. 20, Kaunas Tel.: +37068398769 El. paštas: info@makgroup.eu www.makgroup.eu	STATINIO PROJEKTO PAVADINIMAS GYVENAMOSIOS PASKIRTIES (VIENO BUTO) PASTATO KLAIPĖDOJE, STOTIES G. 4C, STATYBOS PROJEKTAS
		A2100 PV Milda Mise	STATINIO NR. IR PAVADINIMAS ARCHITEKTŪRINE DALIS PJŪVIAI 1-1; 2-2; M 1:100
A2100 PDV SA	Milda Mise	ARCH. Aistė Tarutyte	LAIDA 0
lt	STATYTOJAS IR (ARBA) UŽSAKOVAS M.B.	DOKUMENTO ŽYMUO MAK 01211125-PP- SA.B-04	LAPAS LAPŲ 1 1

SUTARTINIAI ŽYMEJIMAI

	Fasado apdaila - cementinės plokštės
	Fasado apdaila - Klinkerinės plytelės
	Pakabinamas fasadas - kiauři blokeliai
	Cokolio apdaila - struktūrinis tinkas

Spalvas derinti su projekto autoriumi.

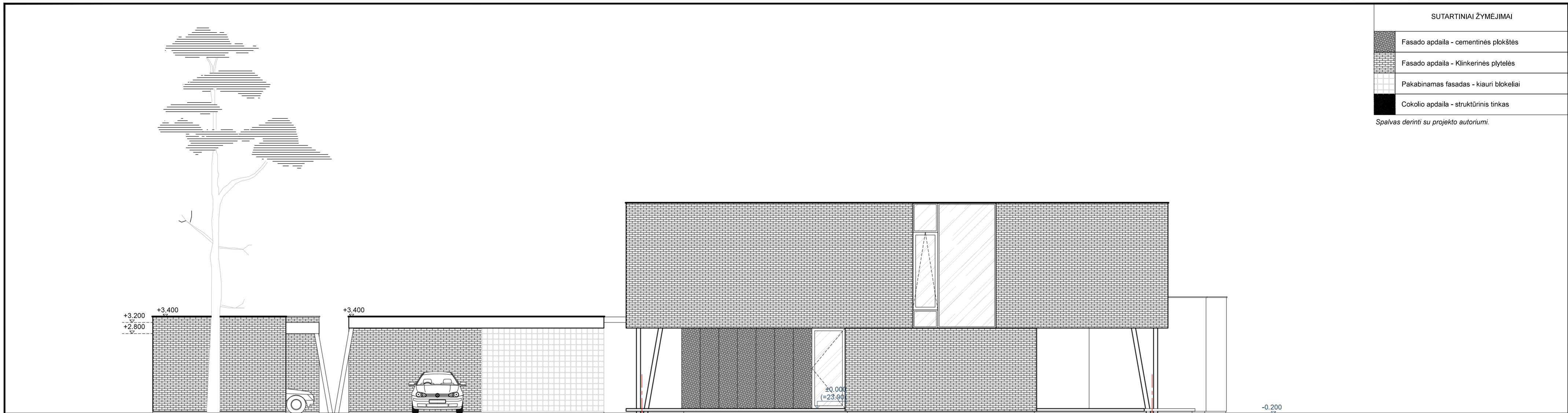

- Pastabos:
1. Išmatavimai nurodyti milimetrais, altitudės - metrais.
 2. Altitudė 0,00 atitinka pirmo aukšto grindų lygį.
 3. Prieš langų ir durų gamybą, gamintojas angas privalo apsimatuoti vietoje.
 4. Langų ir durų darbo brėžinius parengia gamintojas ir derina su projekto autoriumi.
 5. Fasadai įrengiami pagal STR 2.04.01:2018 „Pastatų atitvaros. Sienos, stogai, langai ir išorinės įėjimo durys“ reikalavimus ir medžiagų gamintojų rekomendacijas.

0	2021-11-25	Statybos leidimui, konkursui ir statybai	
LAIDA	DATA	LAIDOS STATUSAS. KEITIMO PRIEŽASTIS (JEI TAIKOMA)	
KVAL. DOK. NR.		UAB MAK GROUP Įm.k. 302735585 Adr.: Parodos g. 20, Kaunas Tel.: +37068398769 El. paštas: info@makgroup.eu www.makgroup.eu	STATINIO PROJEKTO PAVADINIMAS GYVENAMOSIOS PASKIRTIES (VIENO BUTO) PASTATO KLAIPĖDOJE, STOTIES G. 4C, STATYBOS PROJEKTAS
		A2100 PV Milda Mise	STATINIO NR. IR PAVADINIMAS ARCHITEKTŪRINE DALIS FASADAI 9-2; D-K; B-A; M 1:100
A2100 PDV SA	Milda Mise		LAIDA 0
ARCH.	Aistė Tarutyte		
lt	STATYTOJAS IR (ARBA) UŽSAKOVAS M.B.	DOKUMENTO ŽYMUO MAK 01211125-PP- SA.B-05	LAPAS LAPŲ 1 1

SUTARTINIAI ŽYMEJIMAI

	Fasado apdaila - cementinės plokštės
	Fasado apdaila - Klinkerinės plytelės
	Pakabinamas fasadas - kiauři blokeliai
	Cokolio apdaila - struktūrinis tinkas

Spalvas derinti su projekto autoriumi.

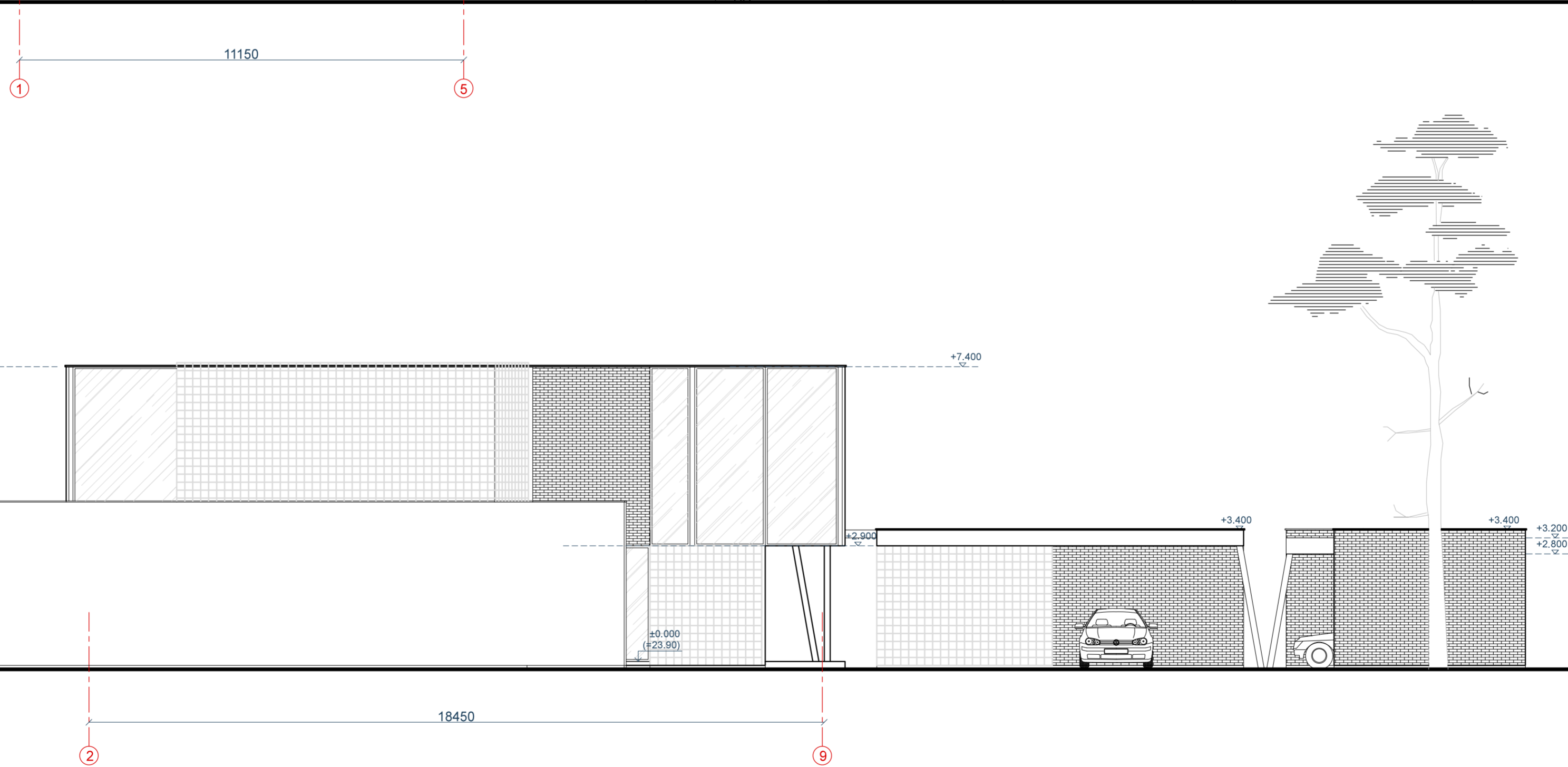
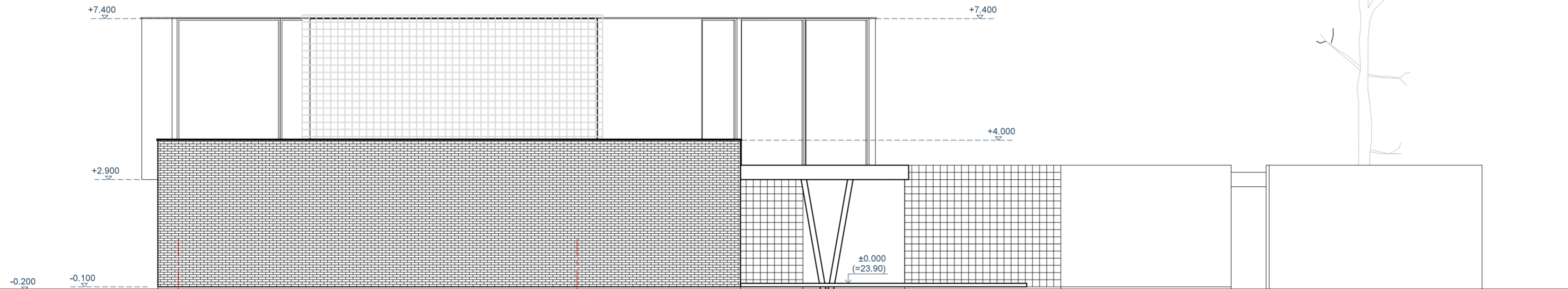

- Pastabos:
1. Išmatavimai nurodyti milimetrais, altitudės - metrais.
 2. Altitudė 0,00 atitinka pirmo aukšto grindų lygį.
 3. Prieš langų ir durų gamybą, gamintojas angas privalo apsimatuoti vietoje.
 4. Langų ir durų darbo brėžinius parengia gamintojas ir derina su projekto autoriumi.
 5. Fasadai įrengiami pagal STR 2.04.01:2018 „Pastatų atitvaros. Sienos, stogai, langai ir išorinės įėjimo durys“ reikalavimus ir medžiagų gamintojų rekomendacijas.

0	2021-11-25	Statybos leidimui, konkursui ir statybai		
LAIDA	DATA	LAIDOS STATUSAS. KEITIMO PRIEŽASTIS (JEI TAIKOMA)		
KVAL. DOK. NR.		UAB MAK GROUP Įm.k. 302735585 Adr.: Parodos g. 20, Kaunas Tel.: +37068398769 El. paštas: info@makgroup.eu www.makgroup.eu	STATINIO PROJEKTO PAVADINIMAS GYVENAMOSIOS PASKIRTIES (VIENO BUTO) PASTATO KLAIPĖDOJE, STOTIES G. 4C, STATYBOS PROJEKTAS	
A2100	PV	Milda Mise	STATINIO NR. IR PAVADINIMAS	LAIDA
A2100	PDV SA	Milda Mise	ARCHITEKTŪRINE DALIS FASADAI 1-5; 2-9; M 1:100	0
	ARCH.	Aistė Tarutyte		
lt	STATYTOJAS IR (ARBA) UŽSAKOVAS	M.B.	DOKUMENTO ŽYMUO MAK 01211125-PP- SA.B-06	LAPAS LAPŲ 1 1