

Objektas:	Darbo g.28, Kaunas		Topografinis planas M1:500		
Koordinacijų sistema - LKS-94	Aukščių sistema - LAS07				
Geodezininkas	Kvalifikacijos pažymėjimo Nr. 1GKV-975		UAB "Detas"		
	Vardas Pavardė	Parašas			Data
	A.Savickas	<i>[Signature]</i>			2021 06

Pateiktas prašymas 2020 03 31 dėl prisijungimo prie susisiekimo komunikacijų dėl kelio projekto nuo Darbo g. iki Darbo g. 16.
Yra parengtas, dar nesuderintas Darbo g. atkarpos kapitalinio remonto projektas, Taip pat yra paskaičiuota statybos darbų kainos sąmata.

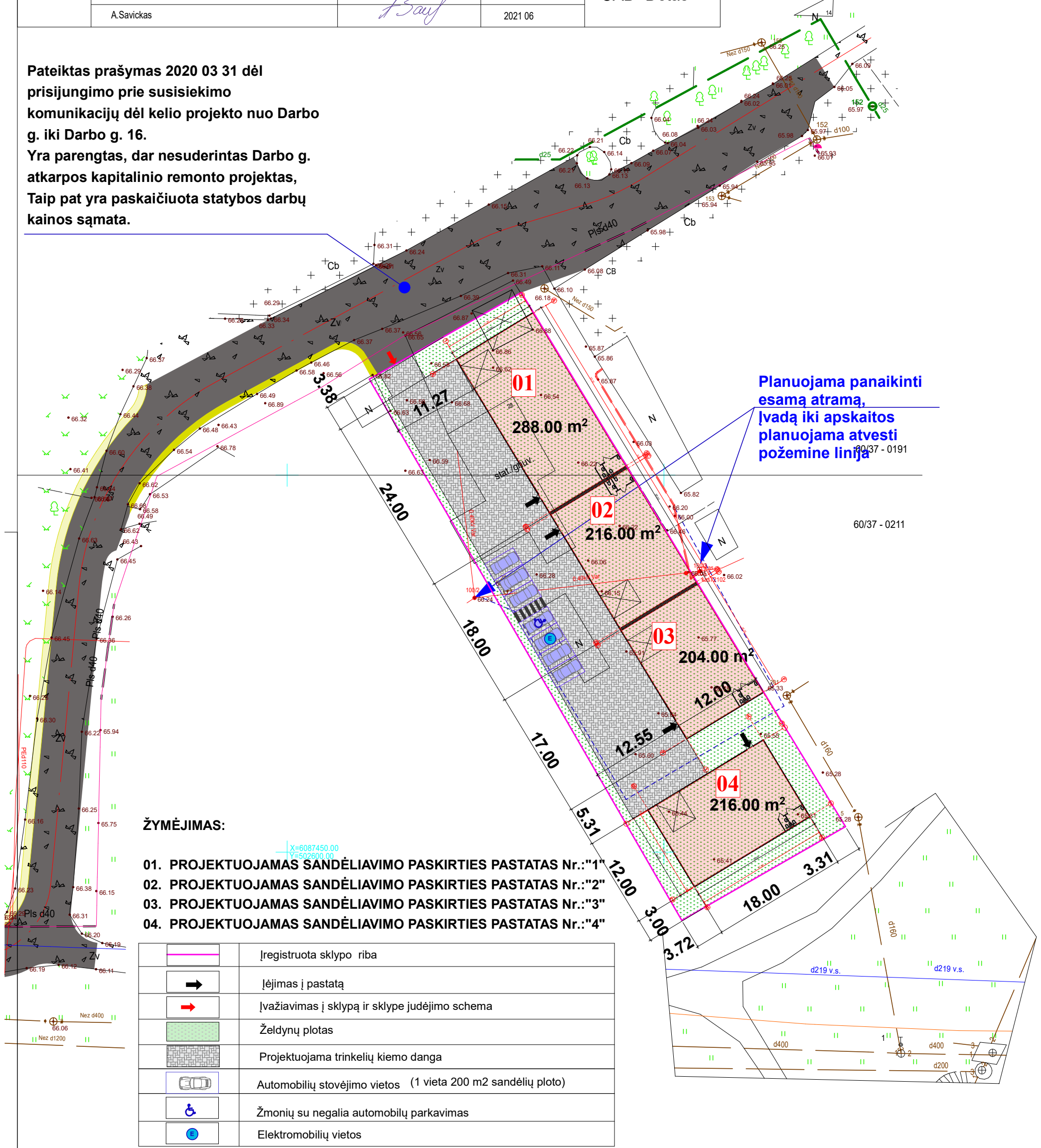

Planuojama panaikinti esamą atramą, įvadą iki apskaitos planuojama atvesti požemine linija

ŽYMĖJIMAS:

- 01. PROJEKTUOJAMAS SANDĖLIAVIMO PASKIRTIES PASTATAS Nr.:"1"
- 02. PROJEKTUOJAMAS SANDĖLIAVIMO PASKIRTIES PASTATAS Nr.:"2"
- 03. PROJEKTUOJAMAS SANDĖLIAVIMO PASKIRTIES PASTATAS Nr.:"3"
- 04. PROJEKTUOJAMAS SANDĖLIAVIMO PASKIRTIES PASTATAS Nr.:"4"

	Įregistruota sklypo riba
	Įėjimas į pastatą
	Įvažiavimas į sklypą ir sklype judėjimo schema
	Želdynų plotas
	Projektuojama trinkelė kiemo danga
	Automobilių stovėjimo vietos (1 vieta 200 m2 sandėlių ploto)
	Žmonių su negalia automobilių parkavimas
	Elektromobilių vietos

PLANUOJAMA DALYJE PASTATŲ SANDĖLIUOTI STATYBINES MEDŽIAGAS, DALĮ SANDĖLIŲ NUOMOTI.

Atestato Nr.	Jurgitos Bocevičienės individualios veiklos pažyma				Kompleksas			
					KETURIŲ SANDĖLIAVIMO PASTATŲ, Kauno m. Darbo g. 28, STATYBOS PROJEKTAS			
A 1648	PV	J. Bocevičienė	<i>[Signature]</i>	2021-10	Brėžinys	SKLYPO PLANAS M1:500	Laida	
A 1648	Arch.	J. Bocevičienė					0	
Etapas	Statytojas				Žymuo	21-10-28-TDP-SP-01	Lapas	Lapų
LT	P. J						1	1

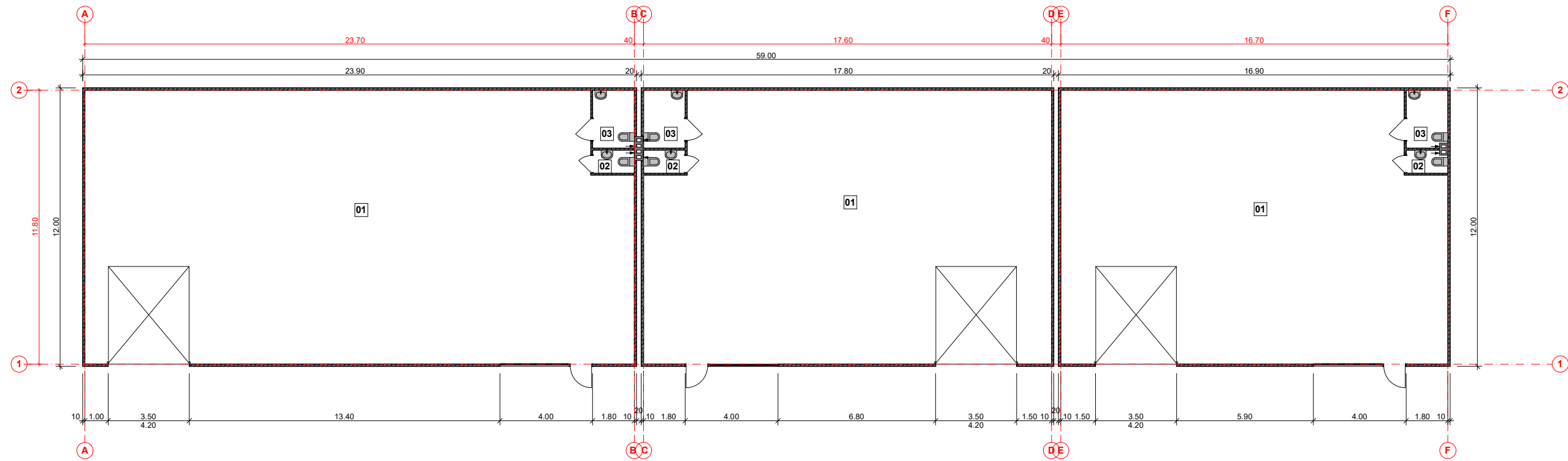

SANDĖLIAVIMO PASKIRTIES PASTATO Nr.: "1"
PATALPŲ EKSPLIKACIJA:

Nr.Plane	Patalpos pavadinimas	Plotas
01.	Sandėliavimo patalpa	272.78 m ²
02.	Vyrų WC	1.80 m ²
03.	Neįgalųjų ir moterų WC	4.50 m ²
Bendras aukšto plotas:		279.08 m ²

SANDĖLIAVIMO PASKIRTIES PASTATO Nr.: "2"
PATALPŲ EKSPLIKACIJA:

Nr.Plane	Patalpos pavadinimas	Plotas
01.	Sandėliavimo patalpa	200.80 m ²
02.	Vyrų WC	1.80 m ²
03.	Neįgalųjų ir moterų WC	4.50 m ²
Bendras aukšto plotas:		207.10 m ²

SANDĖLIAVIMO PASKIRTIES PASTATO Nr.: "3"
PATALPŲ EKSPLIKACIJA:

Nr.Plane	Patalpos pavadinimas	Plotas
01.	Sandėliavimo patalpa	190.18 m ²
02.	Vyrų WC	1.80 m ²
03.	Neįgalųjų ir moterų WC	4.50 m ²
Bendras aukšto plotas:		196.48 m ²

Atestato Nr.	Jurgitos Bocevičienės individualios veiklos pažyma			Kompleksas	
A 1648	PV	J. Bocevičienė	2021-10	KETURIŲ SANDĖLIAVIMO PASTATŲ, Kauno m. Darbo g. 28, STATYBOS PROJEKTAS	
A 1648	Arch.	J. Bocevičienė		Brižznys	SANDĖLIAVIMO PASTATŲ NR.: 1, 2 ir 3 AUKŠTO PLANAS M1:100
Etapas		Statybos	P. J	Zymuo	21-10-28-TDP-SA-01
LT				Lapas	1
				Lapų	1

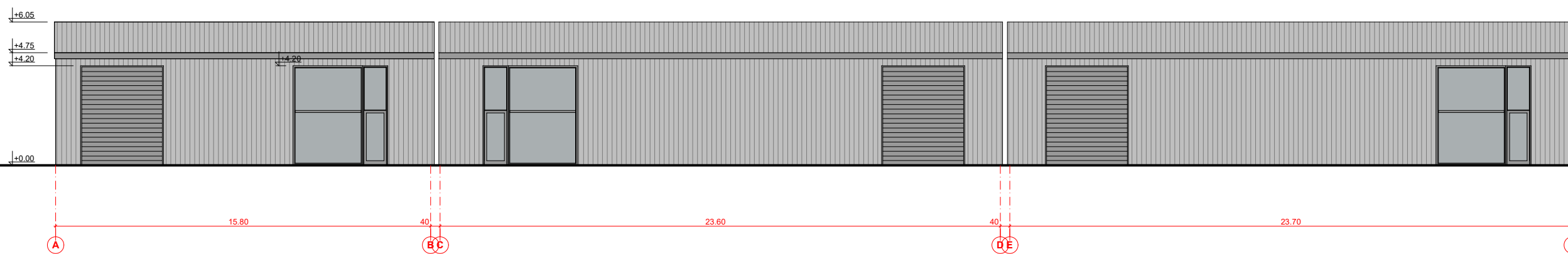

 Stogo danga -rekomenduojama RUIJKKI DAUGIASLUOKSNĖS PLOKŠTĖS SP2C E-PIR, SKIRTOS STOGAMS.
 spalva RAL 9007 pilka aluminio arba RAL 7035 šviesiai pilka arba RAL 7016 Anthracite grey

 Sienų danga rekomenduojama RUIJKKI DAUGIASLUOKSNĖS PLOKŠTĖS SP2D X-PIR SKIRTOS IŠORINĖMS SIENOMS 80mm storio
 spalva RAL 9007 pilka aluminio arba RAL 7035 šviesiai pilka arba RAL 7016 Anthracite grey

Atestato Nr.	Jurgitos Bocevičienės individualios veiklos pažyma			Kompleksas	KETURIŲ SANDĖLIAVIMO PASTATŲ, Kauno m. Darbo g. 28, STATYBOS PROJEKTAS	
A 1648	PV	J. Bocevičienė	2021-10	Braižinys	SANDĖLIAVIMO PASTATŲ NR.: 1, 2 ir 3 FASADAI M1:100	
A 1648	Arch.	J. Bocevičienė				Laida 0
Etapas	Statybos	P. J		Žymuo	21-10-28-TDP-SA-01	Lapas 1
LT						Lapų 1

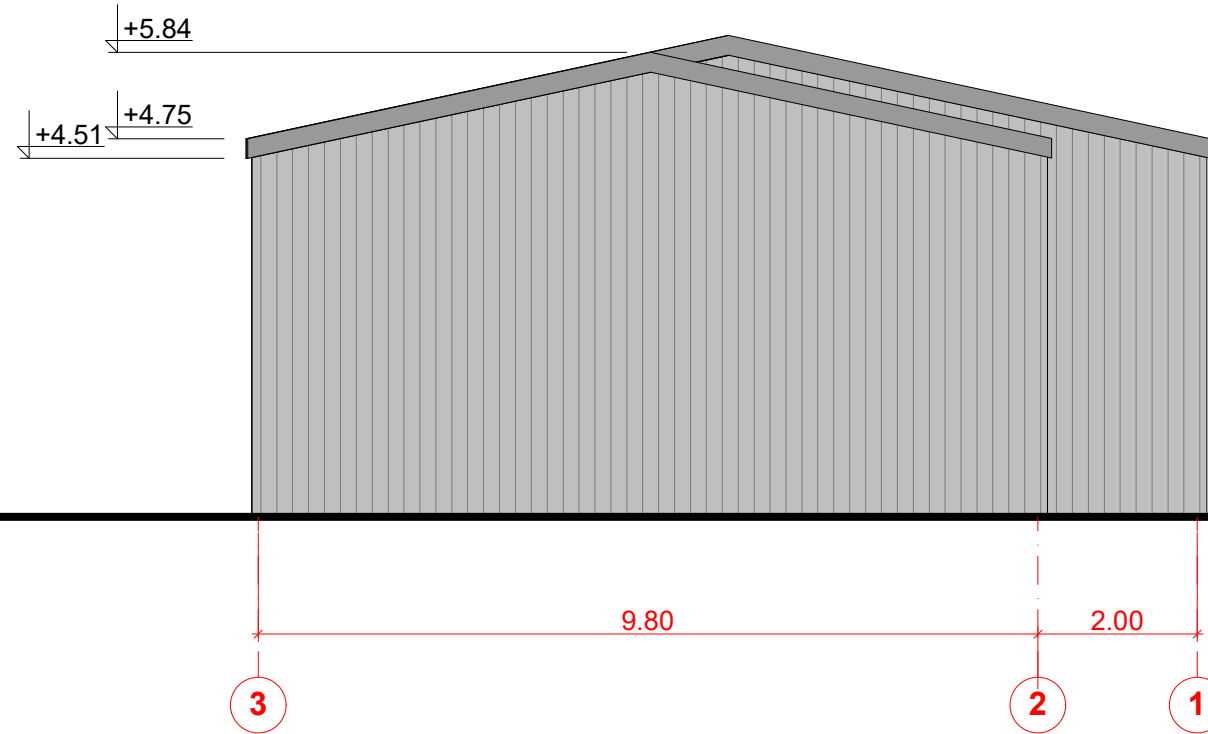
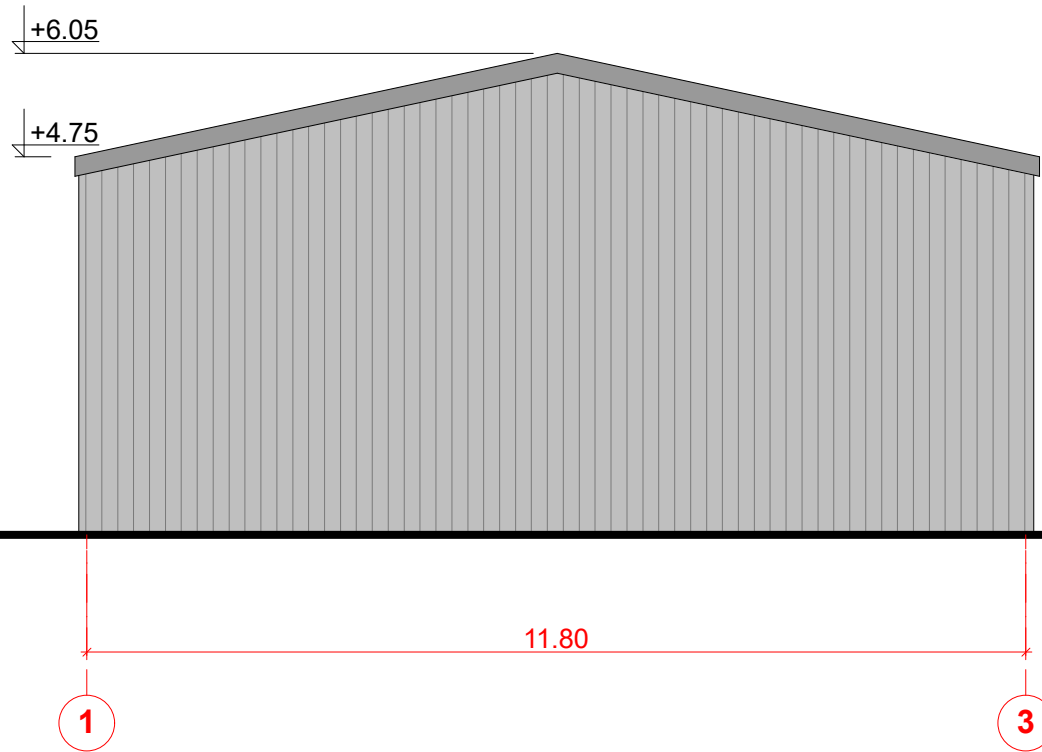

Stogo danga -rekomenduojama RUUKKI DAUGIASLUOKSNĖS PLOKŠTĖS SP2C E-PIR, SKIRTOS STOGAMS.
 spalva RAL 9007 pilka aliuminio arba RAL 7035 šviesiai pilka
 arba RAL 7016 Anthracite grey



Sienų danga rekomanduojama RUUKKI DAUGIASLUOKSNĖS PLOKŠTĖS SP2D X-PIR SKIRTOS IŠORINĖMS SIENOMS 80mm storio
 spalva RAL 9007 pilka aliuminio arba RAL 7035 šviesiai pilka
 arba RAL 7016 Anthracite grey

Atestato Nr.	Jurgitos Bocevičienės individualios veiklos pažyma				Kompleksas KETURIŲ SANDĖLIAVIMO PASTATŲ, Kauno m. Darbo g. 28, STATYBOS PROJEKTAS		
A 1648	PV	J. Bocevičienė		2021-10	Brėžinys SANDĖLIAVIMO PASTATŲ NR.: 1, 2 ir 3 FASADAI M1:100	Laida	
A 1648	Arch.	J. Bocevičienė				0	
Etapas	Statytojas				Žymuo	Lapas	Lapų
LT	P. J				21-10-28-TDP-SA-01	1	1

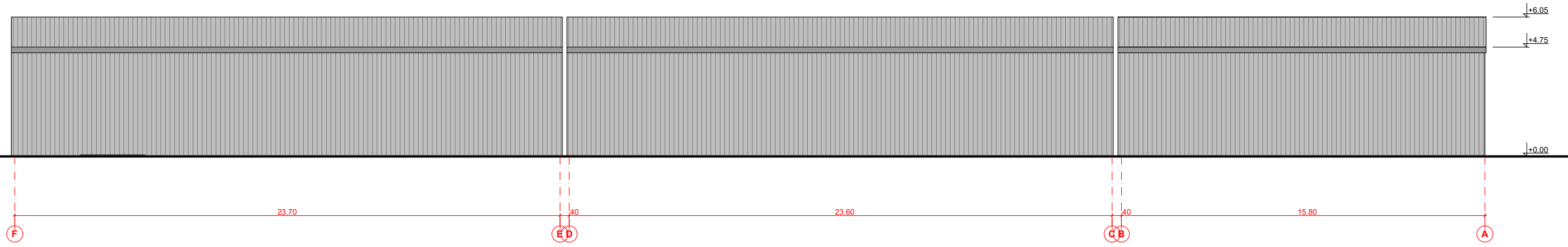

- Stogo danga -rekomenduojama RUUKKI DAUGIASLUOKSNĖS PLOKŠTĖS SP2C E-PIR, SKIRTOS STOGAMS. spalva RAL 9007 pilka aliuminio arba RAL 7035 šviesiai pilka arba RAL 7016 Anthracite grey

- Sienų danga rekomenduojama RUUKKI DAUGIASLUOKSNĖS PLOKŠTĖS SP2D X-PIR SKIRTOS IŠORINĖMS SIENOMS 80mm storio spalva RAL 9007 pilka aliuminio arba RAL 7035 šviesiai pilka arba RAL 7016 Anthracite grey

Atestato Nr.		Jurgitos Bocevičienės individualios veiklos pažyma			Kompleksas		
A 1648		PV	J. Bocevičienė	2021-10	KETURIŲ SANDĖLIAVIMO PASTATŲ, Kauno m. Darbo g. 28, STATYBOS PROJEKTAS		
A 1648		Arch.	J. Bocevičienė		Brežinys	SANDĖLIAVIMO PASTATŲ NR.: 1, 2 ir 3 FASADAI M1:100	
Laida					0		
Etapas		Statytojas			Žymuo		Lapas
LT		P. J			21-10-28-TDP-SA-01		Lapų
							1 1

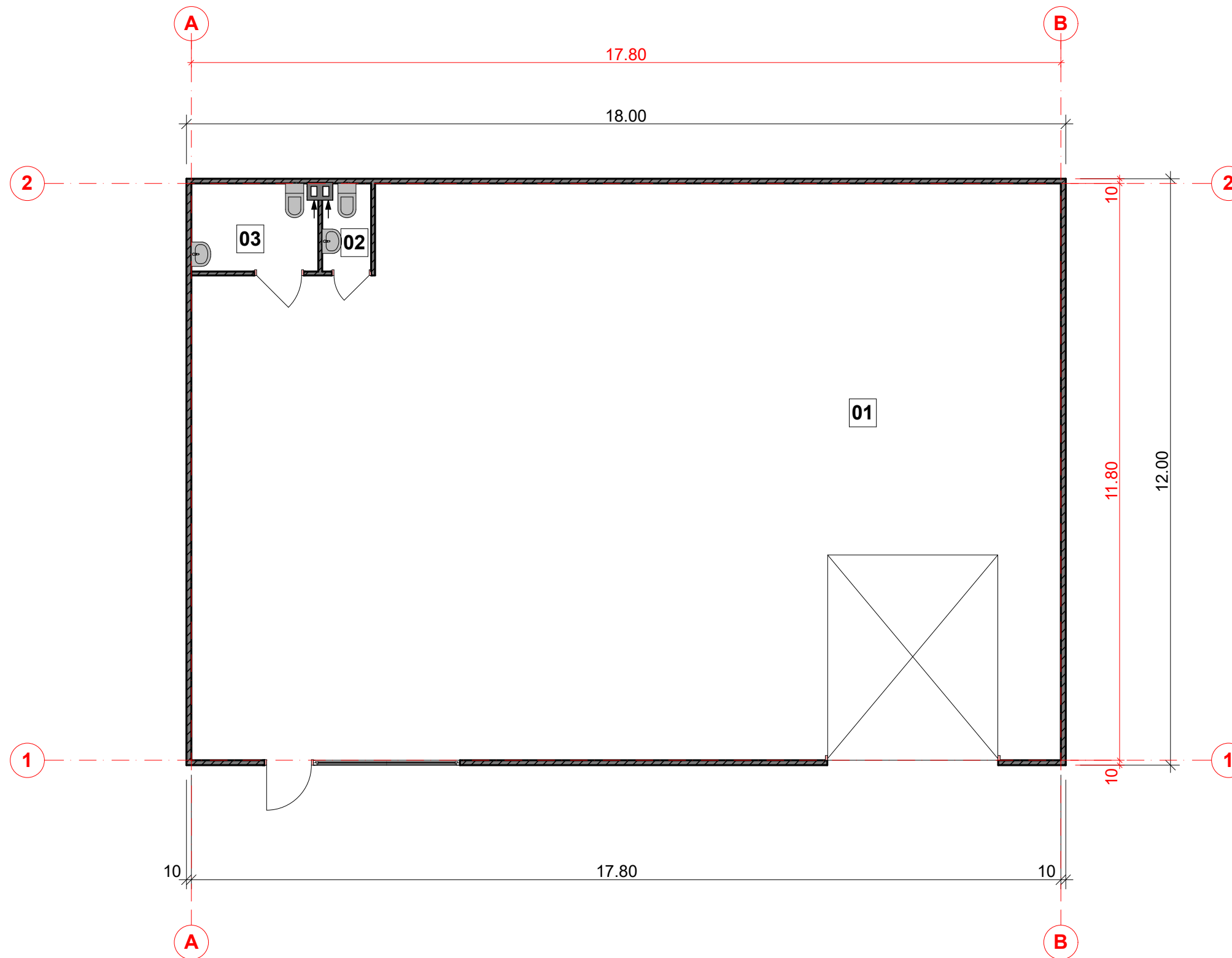



**PREKYBINIO PASTATO Nr.:"1"
PATALPŲ EKSPLIKACIJA:**

Nr.Plane	Patalpos pavadinimas	Plotas
01.	Prekybinė patalpa	202.97 m ²
02.	Vyrų WC	1.80 m ²
03.	Neįgaliųjų ir moterų WC	4.68 m ²
Bendras aukšto plotas:		209,45 m ²

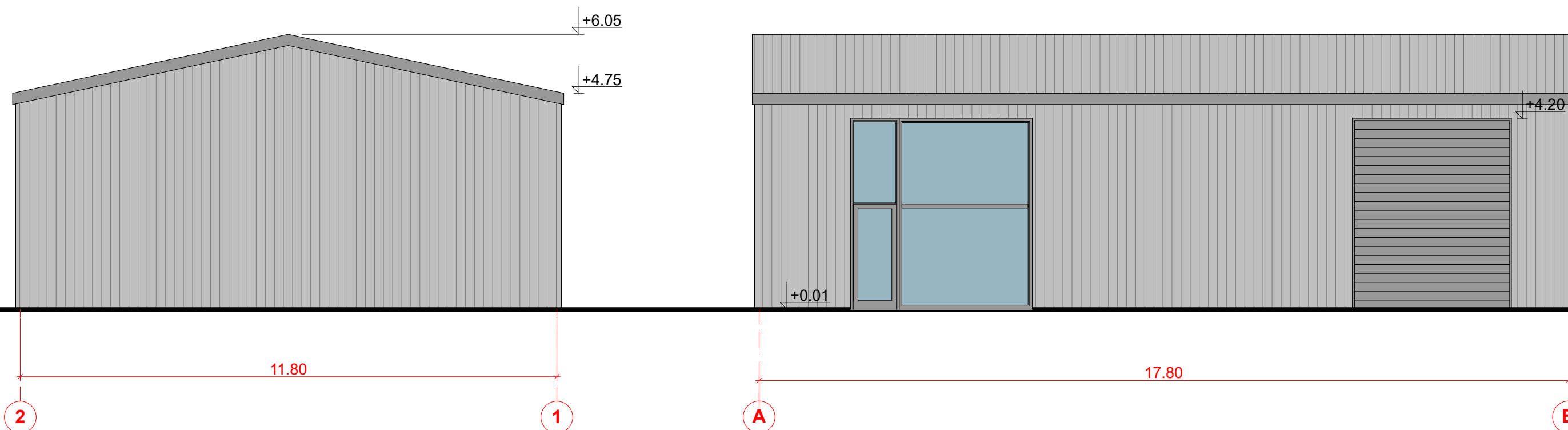
Atestato Nr.	Jurgitos Bocevičienės individualios veiklos pažyma				Kompleksas KETURIŲ SANDĖLIAVIMO PASTATŲ, Kauno m. Darbo g. 28, STATYBOS PROJEKTAS			
A 1648	PV	J. Bocevičienė		2021-10	Brėžinys	SANDĖLIAVIMO PASTATO NR.: 4 AUKŠTO PLANAS M1:100		Laida
A 1648	Arch.	J. Bocevičienė						
Etapas	Statytojas P. J				Žymuo	21-10-28-TDP-SA-01	Lapas	Lapų
LT							1	1



 Stogo danga -rekomenduojama RUUKKI DAUGIASLUOKSNĖS PLOKŠTĖS SP2C E-PIR, SKIRTOS STOGAMS.
 spalva RAL 9007 pilka aliuminio arba RAL 7035 šviesiai pilka arba RAL 7016 Anthracite grey

 Sienų danga rekomenduojama RUUKKI DAUGIASLUOKSNĖS PLOKŠTĖS SP2D X-PIR SKIRTOS IŠORINĖMS SIENOMS 80mm storio
 spalva RAL 9007 pilka aliuminio arba RAL 7035 šviesiai pilka arba RAL 7016 Anthracite grey

Atestato Nr.	Jurgitos Bocevičienės individualios veiklos pažyma				Kompleksas KETURIŲ SANDĖLIAVIMO PASTATŲ, Kauno m. Darbo g. 28, STATYBOS PROJEKTAS		
A 1648	PV	J. Bocevičienė		2021-10	Brėžinys SANDĖLIAVIMO PASTATO NR.: 4 FASADAI M1:100	Laida	
A 1648	Arch.	J. Bocevičienė				0	
Etapas	Statytojas				Žymuo	Lapas	Lapų
LT	P. J				21-10-28-TDP-SA-01	1	1

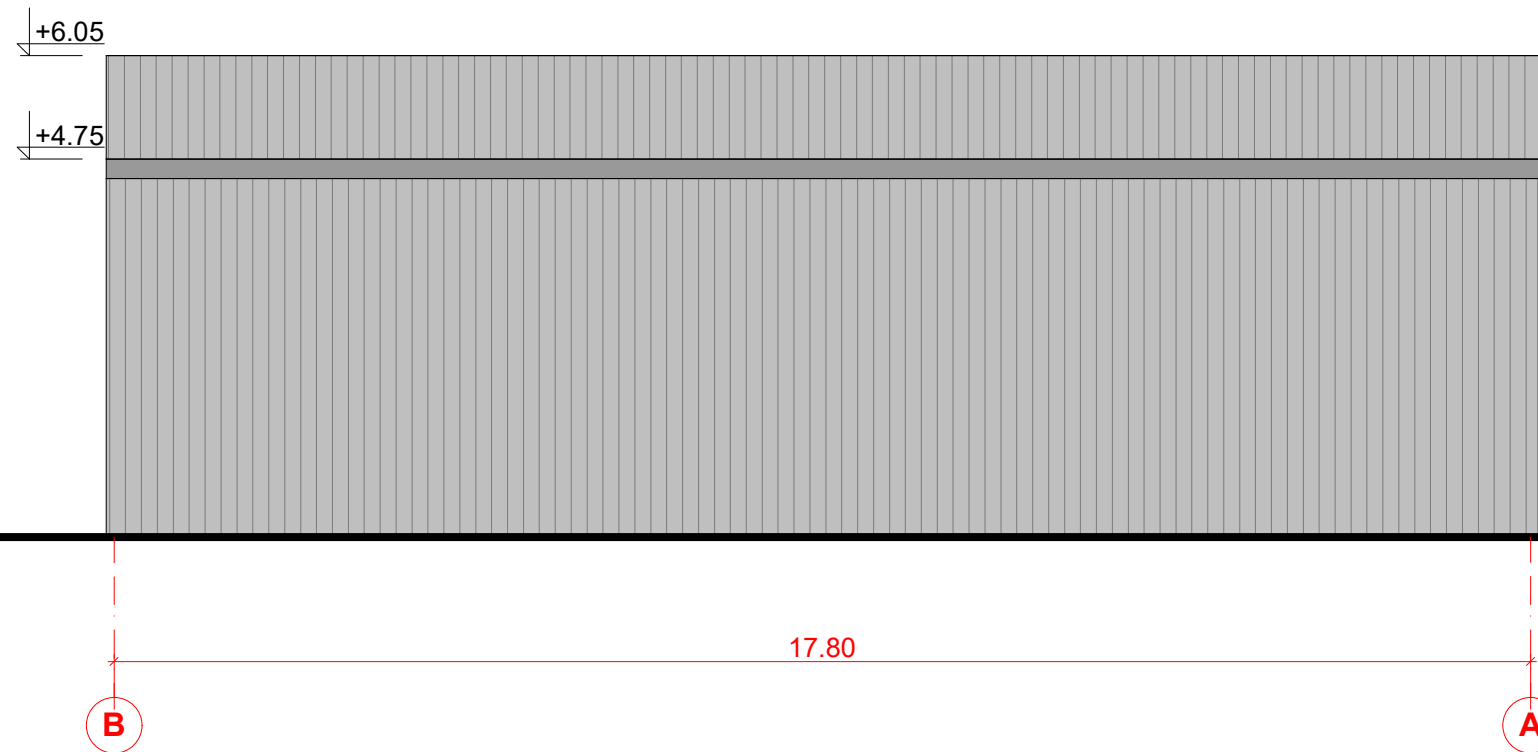
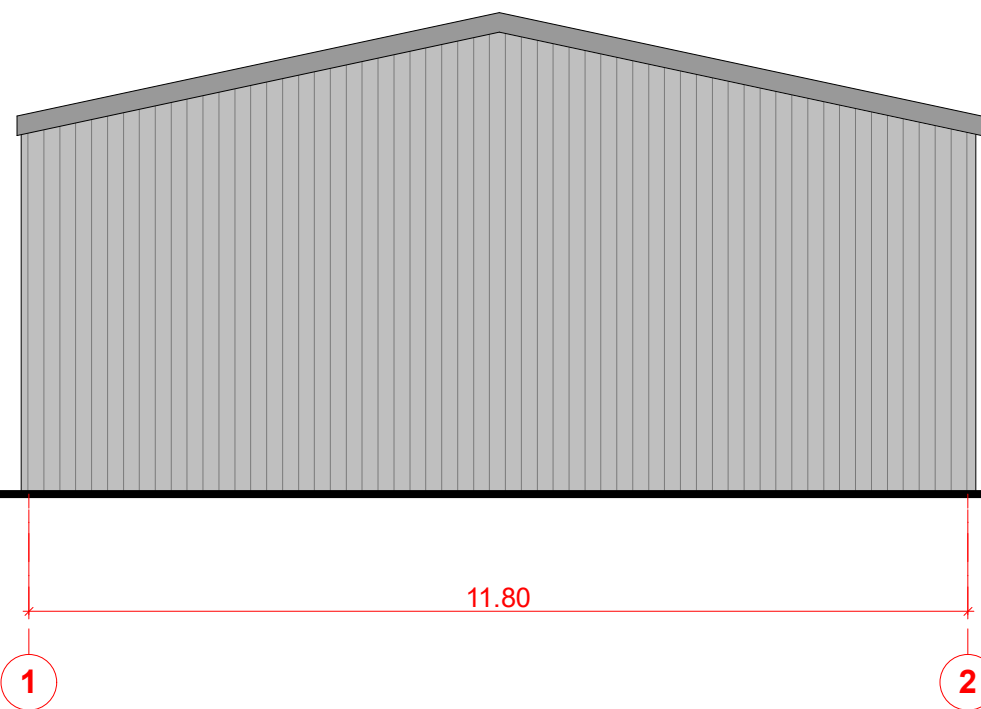

Stogo danga -rekomenduojama RUUKKI DAUGIASLUOKSNĖS PLOKŠTĖS SP2C E-PIR, SKIRTOS STOGAMS.
 spalva RAL 9007 pilka aliuminio arba RAL 7035 šviesiai pilka
 arba RAL 7016 Anthracite grey



Sienų danga rekomanduojama RUUKKI DAUGIASLUOKSNĖS PLOKŠTĖS SP2D X-PIR SKIRTOS IŠORINĖMS SIENOMS 80mm storio
 spalva RAL 9007 pilka aliuminio arba RAL 7035 šviesiai pilka
 arba RAL 7016 Anthracite grey

Atestato Nr.	Jurgitos Bocevičienės individualios veiklos pažyma				Kompleksas KETURIŲ SANDĖLIAVIMO PASTATŲ, Kauno m. Darbo g. 28, STATYBOS PROJEKTAS		
A 1648	PV	J. Bocevičienė		2021-10	Brėžinys	SANDĖLIAVIMO PASTATO NR.: 4 FASADAI M1:100	Laida
A 1648	Arch.	J. Bocevičienė					
Etapas	Statytojas				Žymuo	Lapas	Lapų
LT	P. J				21-10-28-TDP-SA-01	1	1