



UŽDAROJI AKCINĖ BENDROVĖ
ŠVENČIONIŲ PROJEKTAI

A. Rymo g. 9a-4, LT-18111 Švenčionys, mob. tel. (8 699) 12 430, el. p.: svencioniu.projektai@gmail.com

*Projekto
pavadinimas*

SANDĖLIAVIMO PASKIRTIES PASTATO
- SANDĖLIO, MODŽIŪNŲ G. 4A,
MODŽIŪNŲ K., ŠVENČIONIŲ R. SAV.,
STATYBOS PROJEKTAS

Statinys

SANDĖLIS

Statinio kategorija

NEYPATINGASIS

Projekto Nr.

202202

Projekto etapas

PROJEKTINIAI PASIŪLYMAI

Pareigos

Vardas, pavardė

Statytojas

P. P., A. P., D. P., R. P.

*UAB „Švenčionių projektai“
direktorius*

ROBERTAS JAKŠTAS

Projekto vadovas

ROBERTAS JAKŠTAS
38872



Švenčionys, 2022

PROJEKTINIŲ PASIŪLYMŲ BYLOS DOKUMENTŲ SUDĖTIES ŽINIARAŠTIS

TEKSTINIAI DOKUMENTAI

Dokumento žymuo	Lapų sk.	Laida	Dokumento pavadinimas	Pastabos	Lapo Nr.
202202-XX-TP-BD.AR-01	5	0	Aiškinamasis raštas		3

GRAFINIAI DOKUMENTAI

Dokumento žymuo	Lapų sk.	Laida	Dokumento pavadinimas	Pastabos	Lapo Nr.
202202-01-TP-BD.B-01	1	0	Žemės sklypo planas		8
202202-01-TP-BD.B-02	1	0	Aukšto planas		9
202202-01-TP-BD.B-03	1	0	Pjūvis		10
202202-01-TP-BD.B-04	1	0	Fasadai „1-14“ ir „A-C“		11
202202-01-TP-BD.B-05	1	0	Fasadai „14-1“ ir „C-A“		12
202202-01-TP-BD.B-06	1	0	Stogo planas		13
202202-01-TP-BD.B-07	1	0	Vizualizacija		14

202202-XX-TP-BD.BSŽ-01	LAPAS	LAPŪ	LAIDA
	1	1	0

AIŠKINAMASIS RAŠTAS

1. BENDRIEJI DUOMENYS

Projekto pavadinimas	<i>Sandėliavimo paskirties pastato - sandėlio, Modžiūnų g. 4A, Modžiūnų k., Švenčionių r. sav., statybos projektas</i>
Statybos vieta	<i>Modžiūnų g. 4A, Modžiūnų k., Švenčionių r. sav.</i>
Žemės sklypo kadastrinis Nr.	<i>8610/0003:647</i>
Žemės sklypo pagrindinė naudojimo paskirtis	<i>Kita</i>
Žemės sklypo naudojimo būdas	<i>Pramonės ir sandėliavimo objektų teritorijos</i>

Statinio pavadinimas	<i>Sandėlis</i>
Statinio paskirtis	<i>Negyvenamosios, sandėliavimo paskirties pastatas</i>
Statinio kategorija	<i>Neypatingasis</i>
Statinio statybos rūšis	<i>Nauja statyba</i>

2. ESAMOS PADĖTIES ŽEMĖS SKLYPE APRAŠYMAS

2.1. Statybos vieta

Pastatas projektuojamas Švenčionių rajone, Modžiūnų kaime, Modžiūnų gatvėje, Nr. 4A. Žemės sklypo, kuriame projektuojamas pastatas, pagrindinė naudojimo paskirtis – *kita* naudojimo būdas – *pramonės ir sandėliavimo objektų teritorijos*. Žemės sklypo plotas – 3,7991 ha.

2.2. Sklype esantys statiniai

Žemės sklype esantys pastatai: sandėlis (statomas), operatorinė (statoma), du esami sargo nameliai.

Žemės sklype esantys inžineriniai statiniai: grūdų saugojimo bokštai (statomi), grūdų priėmimo duobė (statoma), grūdų valykla (statoma), svarstyklės ir grūdų pakrovimo bokštai (statomi).

202202-XX-TP-BD.BAR-01	LAPAS	LAPŲ	LAIDA
	1	5	0

2.3. Sklype esantys inžineriniai tinklai ir įrenginiai

Žemės sklype yra įrengtas elektros įvadas, pagal sudarytą elektros tiekimo sutartį. Sklypo perimetru įrengta 10 kV elektros požeminė linija. Nuo jos įrengti atvadai iki statomų statinių. Ši elektros linija taip pat naudojama teritorijos apšvietimui.

Žemės sklype yra įrengta vandentiekio linija.

Žemės sklype yra įrengta melioracijos sistema.

2.4. Saugomi želdiniai

Saugomų želdinių statinių statybos vietoje nėra.

2.5. Kultūros paveldo vertybės

Žemės sklypas į kultūros paveldo objektų teritorijas ir apsaugos zonas nepatenka.

2.6. Vandens telkiniai

Žemės sklypas į paviršinių vandens telkinių pakrantės apsaugos juostas ir zonas nepatenka.

2.7. Saugomos teritorijos

Žemės sklypas į saugomas teritorijas nepatenka.

3. PROJEKTINIAI SPRENDINIAI

3.1. Projekto rengimo tikslas

Projektuojamas sandėliavimo paskirties pastatas – sandėlis. Pastate planuojama įrengti vieną patalpą, skirtą žemės ūkio padargų laikymui. Pastovios darbo vietos projektuojamame pastate nenumatomos, pagalbinės patalpos – neprojektuojamos.

3.2. Projektuojamas pastatas

Pastato išdėstymas žemės sklype. Žemės sklypas yra trapecijos formos. Pastatas projektuojamas šiaurinėje sklypo dalyje. Atstumas nuo projektuojamo pastato išsikišančių stogo konstrukcijų iki šiaurės vakaruose esančios sklypo ribos – 9,75 m.

Žemės sklypas priklauso keturiems bendraturčiams ir yra padalintas į keturias naudojimosi dalis. Projektuojamas pastatas išdėstomas dvejose naudojimosi dalyse.

Pastato planiniai tūriniai sprendiniai. Pastatas projektuojamas vieno aukšto. Pastato aukštis – 9,27 m. Planuojamas pastato bendrasis plotas – 1507,90 m², užstatymo plotas – 1606 m². Viduje planuojama viena pagrindinė patalpa. Patalpos aukštis, aukščiausioje vietoje – 5,60 m.

Pastato konstrukcijos ir apdaila. Projektuojamo pastato laikanti konstrukcija – karkasinė iš surenkamų gelžbetonio elementų. Karkasas įrengiamas su dviem 12 m tarpatriamių sijų išdėstymu ir su 6 m kolonų žingsniu.

Karkasą sudaro gelžbetoninės kolonos ir sijos. Ant sijų montuojamos briaunuotos denginio plokštės.

	LAPAS	LAPŲ	LAIDA
202202-XX-TP-BD.BAR-02	2	5	0

Pamatų įrengimui naudojami atskiri gelžbetoniniai pamatai. Cokolio įrengimui naudojamos ekstrudinio polistireninio putplasčio plokštės. Cokolio apdaila – plonasluoksnis tinkas.

Stogo konstrukcija įrengiama ant gelžbetoninių denginio plokščių. Perdanga apšiltinama mineralinės vatos plokštėmis. Stogo danga – profiliuoti plieninės skardos lakštai.

Pastato išorinės sienos įrengiamos naudojant keramzitbetonio sienines plokštes, kurios tvirtinamos prie kolonų. Išorėje sienos apšiltinamos mineraline vata ir apdailinamos pilkos spalvos profiliuotais plieninės skardos lakštais.

Pastato viduje įrengiamos betoninės grindys.

3.3. Statinio techniniai ir paskirties rodikliai

1 lentelė. Statinio (sandėlio) techniniai ir paskirties rodikliai

Eil. Nr.	Rodiklis	Matavimo vienetai
1.	Užstatytas plotas, m ²	1606
2.	Bendrasis plotas, m ²	1507,90
3.	Pagrindinis plotas, m ²	1507,90
4.	Pastato tūris, m ³	10230
5.	Aukštų skaičius, vnt.	1
6.	Pastato aukštis	9,27
7.	Energinio naudingumo klasė	-

3.4. Lauko inžineriniai tinklai

3.4.1. Elektra

Elektros įvadas žemės sklype – esamas, pagal sudarytą elektros tiekimo sutartį. Atvadą į projektuojamą pastatą planuojama įrengti požemine linija.

3.4.2. Vandentiekis

Pastate vandens naudojimas nenumatomas..

3.4.3. Nuotekos

Pastate buitinės ir gamybinės nuotekos nesusidarys, nuotekų šalinimas nenumatomas.

3.5. Sklypo užstatymo tankio ir intensyvumo nustatymas

Pagal LR Teritorijų planavimo įstatymo 2 str. 39 d. „užstatymo intensyvumas – visų pastatų antžeminės dalies patalpų, įskaitant cokolinių aukštų ir naudojamų pastogių patalpas, bendrojo ploto sumos santykis su žemės sklypo plotu“.

202202-XX-TP-BD.BAR-03	LAPAS	LAPŲ	LAIDA
	3	5	0

Sklypo plotas – 37991 m². Žemės sklype esančių, statomų ir projektuojamų pastatų bendrasis plotas:

- sandėlis (projektuojamas), bendrasis plotas – 1507,90 m²;
- sandėlis (statomas), bendrasis plotas – 1292,21 m²;
- operatorinė (statoma), bendrasis plotas – 9,47 m²;
- sargo namelis (esamas), bendrasis plotas – 37,98 m²;
- sargo namelis (esamas), bendrasis plotas – 35,33 m².

Sklypo užstatymo intensyvumas: $2882,89/37991 = 0,08$ (8 %).

Pagal LR Teritorijų planavimo įstatymo 2 str. 40 d. „užstatymo tankis – pastatų ir turinčių stogą inžinerinių statinių antžemine dalimi užstatomo ploto, nustatomo pagal išorinių sienų ar kitų atitvarų projekciją į žemės paviršius, santykis su žemės sklypo plotu“.

Žemės sklype esančių, statomų ir projektuojamų pastatų užstatymo plotas:

- sandėlis (projektuojamas), užstatymo plotas – 1606 m²;
- sandėlis (statomas), užstatymo plotas – 1382 m²;
- operatorinė (statoma), užstatymo plotas – 10 m²;
- sargo namelis (esamas), užstatymo plotas – 38 m²;
- sargo namelis (esamas), užstatymo plotas – 36 m².

Žemės sklype esančių, statomų ir projektuojamų inžinerinių statinių užstatymo plotas:

- grūdų saugojimo bokštai (statomi), užstatymo plotas – 457 m²;
- grūdų priėmimo duobė (statomi), užstatymo plotas – 60 m²;
- grūdų valykla (statoma), užstatymo plotas – 47 m²;
- svarstyklės ir grūdų pakrovimo bokštai (statomi), užstatymo plotas – 34 m².

Sklypo užstatymo tankis: $(3670/37991)100 = 10$ %.

3.6. Sklypo reljefo formavimas

Teritorijos vertikalus planavimas. Sklypo dalyje, kur yra projektuojamas pastatas, aukščių skirtumas siekia apie 0,33 m. Numatoma kad po reljefo planiravimo aukščių skirtumas sieks 0,30 m.

Lietaus vandens nuvedimas. Aplink pastatą projektuojama nuogrinda. Lietaus vandens nuvedimas nuo stogo – išorinis. Sklypo dangų altitudės formuojamos atsižvelgiant į sklypo reljefą, kad lietaus vanduo būtų nukreipiamas nuo pastato, kur susigers į gruntą. Paviršius planiruojamas taip kad lietaus vanduo iš sklypo nepatektų į gretimas teritorijas.

Altitudžių parinkimas. Po reljefo išlyginimo, projektuojamo pastato statybos zonos (pastato kampų) esamo žemės paviršiaus vidutinė altitudė – 188,81. Atitinkamai parenkama pastato grindų nulinio lygio altitudė – 189,08. Pastato kraigo altitudė – 198,08. Pastato aukštis, matuojamas metrais nuo statybos zonos esamo žemės paviršiaus vidutinės altitudės iki pastato stogo kraigo – 9,27 m.

3.7. Teritorijos apželdinimas

Remiantis „Priklausomųjų želdynų normų (plotų) nustatymo tvarkos aprašu“ (2007-12-21 įsakymas Nr. D1-694), pramonės ir sandėliavimo objektų teritorijoms, mažiausias

202202-XX-TP-BD.BAR-04	LAPAS	LAPŲ	LAIDA
	4	5	0

želdynams priskiriamas plotas nuo viso žemės sklypo ploto – 10 %. Esant 37991 m² žemės sklypo plotui, želdynams reikalingas plotas – 3799 m².

3.8. Susisiekimo komunikacijos

Įvažiavimas į sklypą – esamas, pietinėje sklypo dalyje iš greta esančios Modžiūnų gatvės. Įvažiavimo plotis – 5,2 m.

Automobilių parkavimo vietų skaičius parenkamas remiantis STR 2.06.04:2014 „Gatvės ir vietinės reikšmės keliai. Bendrieji reikalavimai“, 107 p. – sandėliavimo paskirties pastatui, 200 m² sandėlių ploto – 1 vieta. Projektuojamo sandėlio plotas - 1507,90 m². Projekte numatytos 8 papildomos vietos.

	LAPAS	LAPŲ	LAIDA
202202-XX-TP-BD.BAR-05	5	5	0

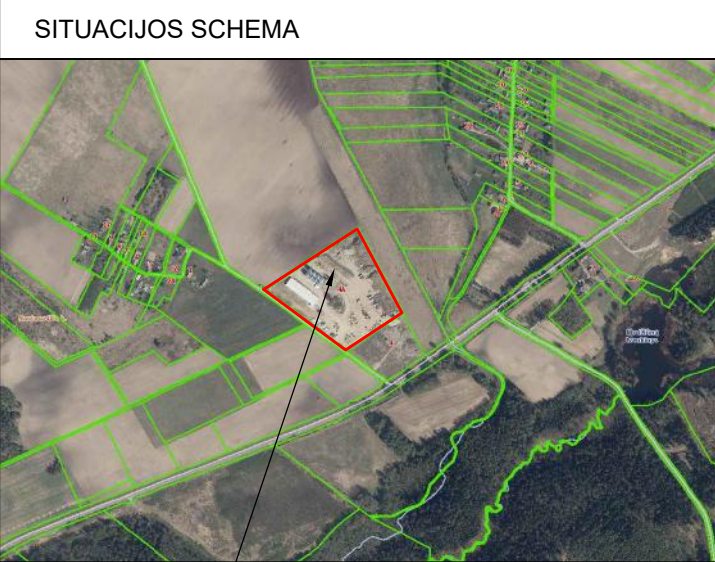
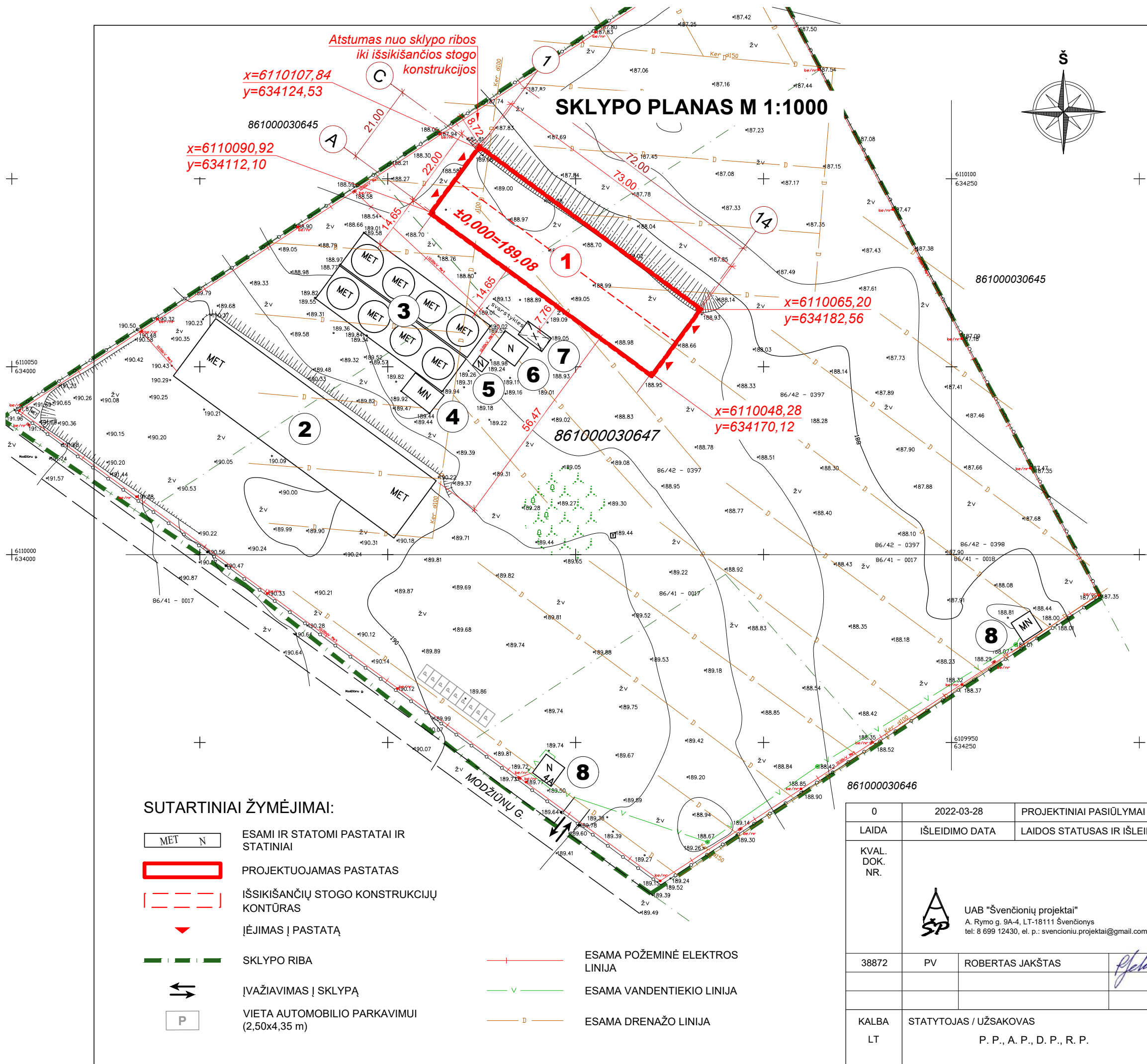

OBJEKTO VIETA

BENDRIEJI RODIKLIAI	
PAVADINIMAS	KIEKIS
SKLYPO PLOTAS, m ²	37991
UŽSTATYMO TANKUMAS, %	10
UŽSTATYMO INTENSIVUMAS, %	8
AUTOMOBILIŲ STOVĖJIMO VIETŲ SKAIČIUS, vnt.	8
PRIKLAUSOMŲJŲ ŽELDYNŲ PLOTAS, m ²	3799

EKSPLIKACIJA:

1. PROJEKTUOJAMAS SANDĖLIS;
2. STATOMAS SANDĖLIS;
3. STATOMI GRŪDŲ SAUGOJIMO BOKŠTAI;
4. STATOMA GRŪDŲ PRIĖMIMO DUOBĖ;
5. STATOMA OPERATORINĖ;
6. STATOMA GRŪDŲ VALYKLA;
7. STATOMOS SVARSTYKLĖS IR GRŪDŲ PAKROVIMO BOKŠTAI;
8. ESAMAS SARGO NAMELIS.

PASTABOS:

1. Pastato statybos vieta nužymėta koordinatėmis, kurios žymi pastato ašį susikirtimo vietą.

SUTARTINIAI ŽYMĖJIMAI:

- | | | | |
|--|--|--|--|
| | ESAMI IR STATOMI PASTATAI IR STATINIAI | | IŠSIKIŠANČIŲ STOGO KONSTRUKCIJŲ KONTŪRAS |
| | PROJEKTUOJAMAS PASTATAS | | ĮĖJIMAS Į PASTATĄ |
| | SKLYPO RIBA | | ESAMA POŽEMINĖ ELEKTROS LINIJA |
| | ĮVAŽIAVIMAS Į SKLYPĄ | | ESAMA VANDENTIEKIO LINIJA |
| | VIETA AUTOMOBILIO PARKAVIMUI (2,50x4,35 m) | | ESAMA DRENAŽO LINIJA |

0	2022-03-28	PROJEKTINIAI PASIŪLYMAI
LAIDA	IŠLEIDIMO DATA	LAIDOS STATUSAS IR IŠLEIDIMO PRIEŽASTIS (JEI TAIKOMA)
KVAL. DOK. NR.	UAB "Švenčionių projektai" A. Rymo g. 9A-4, LT-18111 Švenčionys tel: 8 699 12430, el. p.: svencioniu.projektai@gmail.com	
38872	PV	ROBERTAS JAKŠTAS
KALBA	STATYTOJAS / UŽSAKOVAS	DOKUMENTO ŽYMUO
LT	P. P., A. P., D. P., R. P.	202202-01-TP-BD.B-01
		STATINIO PROJEKTO PAVADINIMAS
		SANDĖLIAVIMO PASKIRTIES PASTATO - SANDĖLIO, MODŽIŪNŲ G. 4A, MODŽIŪNŲ K., ŠVENČIONIŲ R. SAV., STATYBOS PROJEKTAS
		STATINIO NR. IR PAVADINIMAS
		1. SANDĖLIS
		DOKUMENTO PAVADINIMAS
		SKLYPO PLANAS
		LAPAS
		1
		LAPŲ
		7

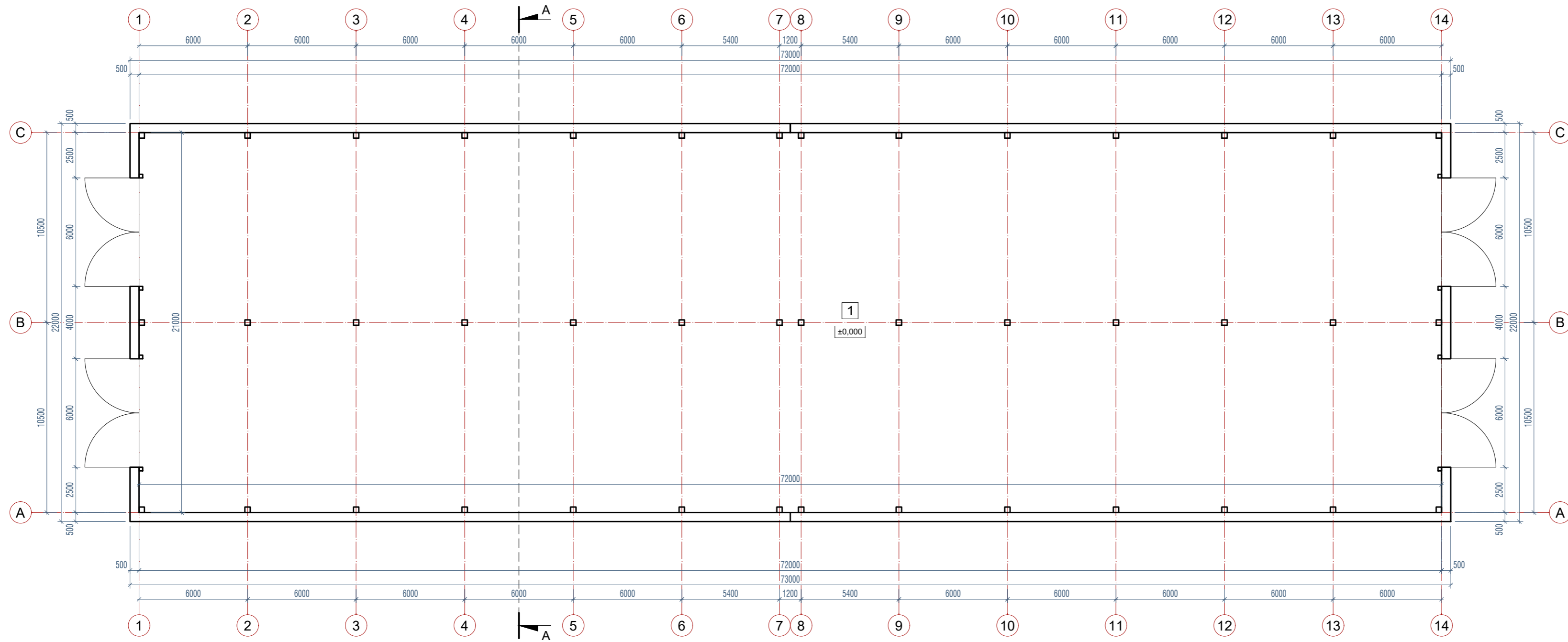

AUKŠTO PLANAS M 1:200

PATALPŲ EKSPLIKACIJA

NR.	PATALPOS PAVADINIMAS	PLOTAS, m ²
1	SANDĖLIS	1507,90
VISO:		1507,90

0	2022-03-28	PROJEKTINIAI PASIŪLYMAI		
LAIDA	IŠLEIDIMO DATA	LAIDOS STATUSAS IR KEITIMO PRIEŽASTIS (JEI TAIKOMA)		
KVAL. DOK. NR.	UAB "Švenčionių projektai" A. Rymo g. 9A-4, LT-18111 Švenčionys tel. 8 699 12430, el. p.: svencioniu.projektai@gmail.com		STATINIO PROJEKTO PAVADINIMAS	
			SANDĖLIAVIMO PASKIRTIES PASTATO - SANDĖLIO, MODŽIŪNŲ G. 4A, MODŽIŪNŲ K., ŠVENČIONIŲ R. SAV., STATYBOS PROJEKTAS	
		STATINIO NR. IR PAVADINIMAS		
		1. SANDĖLIS		
38872	PV	ROBERTAS JAKŠTAS		DOKUMENTO PAVADINIMAS
			AUKŠTO PLANAS	LAIDA
				0
KALBA	STATYTOJAS / UŽSAKOVAS		DOKUMENTO ŽYMUO	
LT	P. P., A. P., D. P., R. P.		202202-01-TP-BD.B-02	
			LAPAS	LAPŲ
			2	7

PJŪVIS "A-A" M 1:100

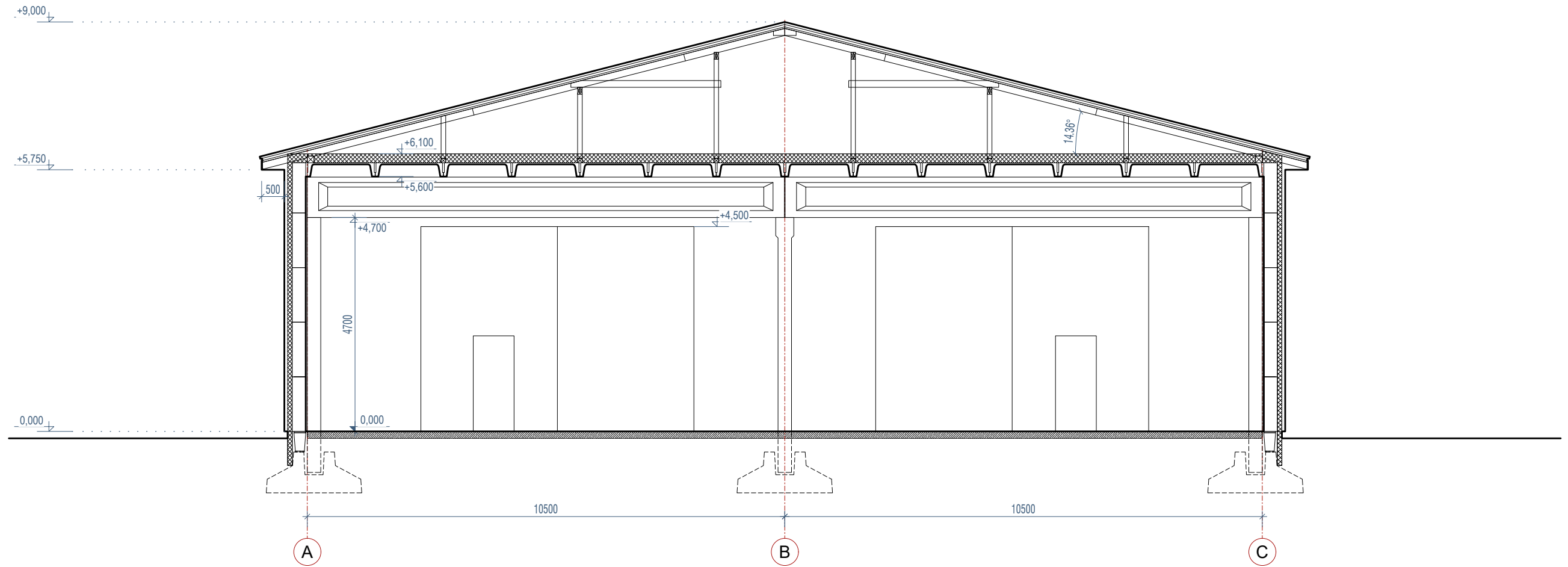

PASTABOS:

1. Grindų absoliutinė altitudė 0,000 - 189,08 m;
2. Statybos zonos žemės paviršiaus vidutinė altitudė - 188,81 m;
3. Pastato kraigo altitudė - 198,08 m, pastato aukštis - 9,27 m;
4. Pastato tūris - 10230 m³.

0	2022-03-28	PROJEKTINIAI PASIŪLYMAI			
LAIDA	IŠLEIDIMO DATA	LAIDOS STATUSAS IR KEITIMO PRIEŽASTIS (JEI TAIKOMA)			
KVAL. DOK. NR.	UAB "Švenčionių projektai" A. Rymo g. 9A-4, LT-18111 Švenčionys tel: 8 699 12430, el. p.: svencioniu.projektai@gmail.com		STATINIO PROJEKTO PAVADINIMAS		
			SANDĖLIAVIMO PASKIRTIES PASTATO - SANDĖLIO, MODŽIŪNŲ G. 4A, MODŽIŪNŲ K., ŠVENČIONIŲ R. SAV., STATYBOS PROJEKTAS		
			STATINIO NR. IR PAVADINIMAS		
			1. SANDĖLIS		
38872	PV	ROBERTAS JAKŠTAS		DOKUMENTO PAVADINIMAS	LAIDA
				PJŪVIS "A-A"	0
KALBA	STATYTOJAS / UŽSAKOVAS		DOKUMENTO ŽYMUO		LAPAS
LT	P. P., A. P., D. P., R. P.		202202-01-TP-BD.B-03		3
					7



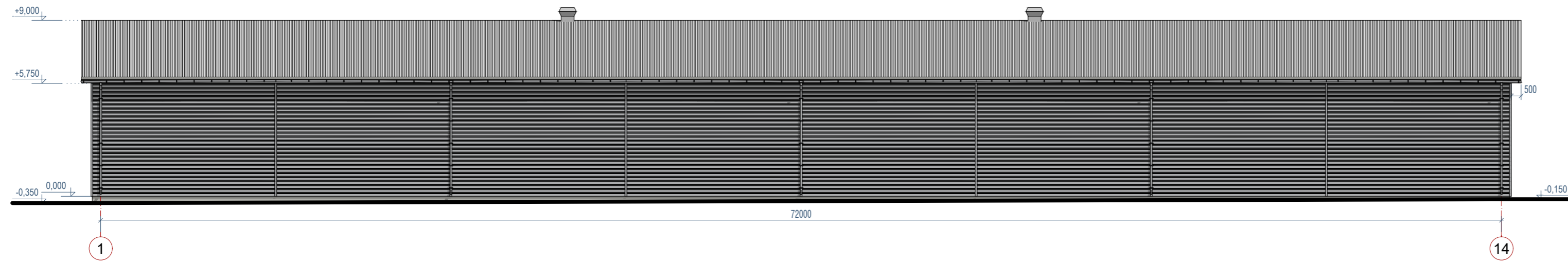

FASADAS "1-14" M 1:200

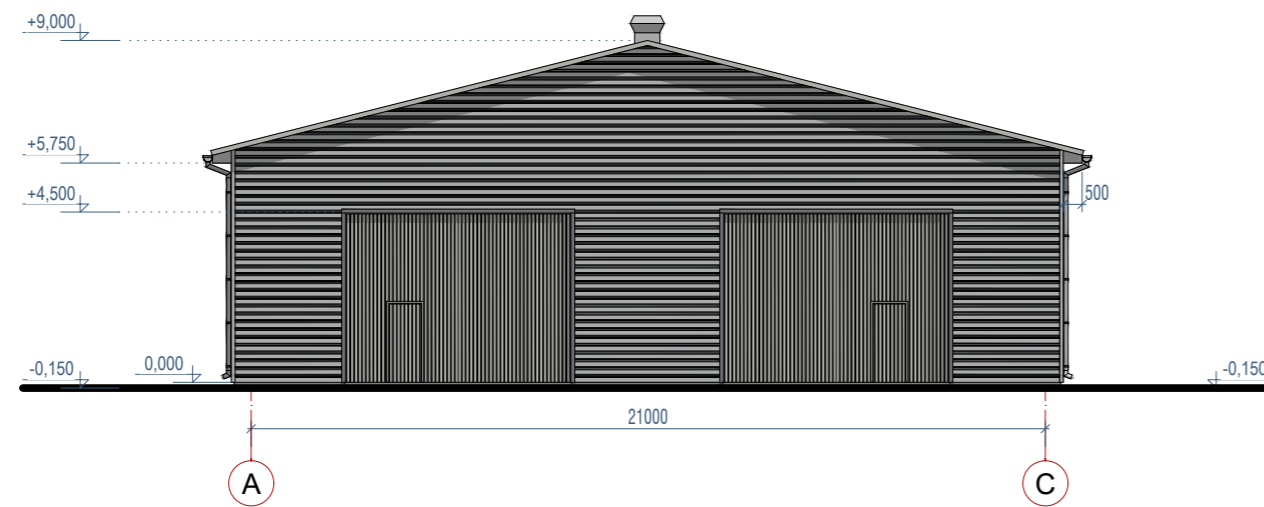



FASADAS "A-C" M 1:200



APDAILOS MEDŽIAGŲ LENTELĖ

APDAILOS ELEMENTAS	KONSTRUKCIJOS PAVADINIMAS	APDAILOS MEDŽIAGA	SPALVA
	stogo danga	profiluota plieninė skarda	šviesiai pilka, pagal gamintojo teikiamą asortimentą
	sienos	profiluota plieninė skarda	pilka, pagal gamintojo teikiamą asortimentą
	varčiai, durys	plieniniai	pilka, pagal gamintojo teikiamą asortimentą
	cokolis	tinkas	pilka spalva, artima RAL 7038

0	2022-03-28	PROJEKTINIAI PASIŪLYMAI		
LAIDA	IŠLEIDIMO DATA	LAIDOS STATUSAS IR KEITIMO PRIEŽASTIS (JEI TAIKOMA)		
KVAL. DOK. NR.	 UAB "Švenčionių projektai" A. Rymo g. 9A-4, LT-18111 Švenčionys tel: 8 699 12430, el. p.: svencioniu.projektai@gmail.com	STATINIO PROJEKTO PAVADINIMAS		
		SANDĖLIAVIMO PASKIRTIES PASTATO - SANDĖLIO, MODŽIŪNŲ G. 4A, MODŽIŪNŲ K., ŠVENČIONIŲ R. SAV., STATYBOS PROJEKTAS		
		STATINIO NR. IR PAVADINIMAS		
		1. SANDĖLIS		
38872	PV	ROBERTAS JAKŠTAS		DOKUMENTO PAVADINIMAS
			FASADAI "1-14" ir "A-C"	
KALBA	STATYTOJAS / UŽSAKOVAS	DOKUMENTO ŽYMUO		LAPAS
LT	P. P., A. P., D. P., R. P.	202202-01-TP-BD.B-04		LAPŲ
			4	7



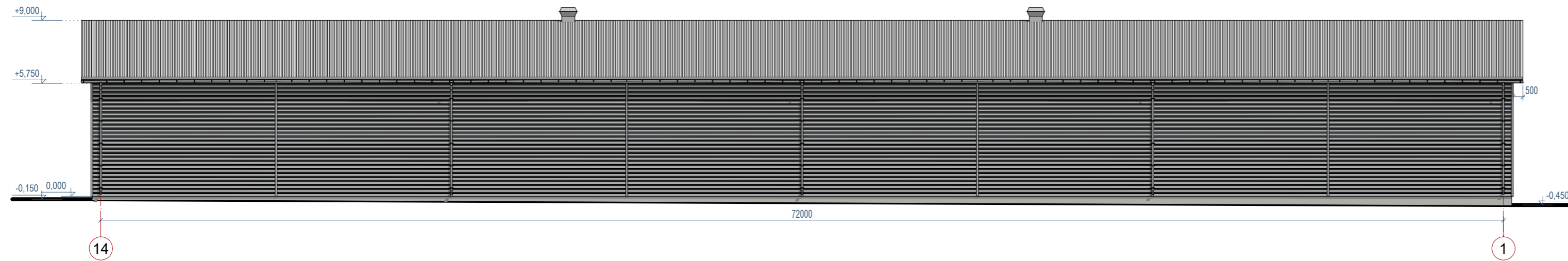

FASADAS "14-1" M 1:200

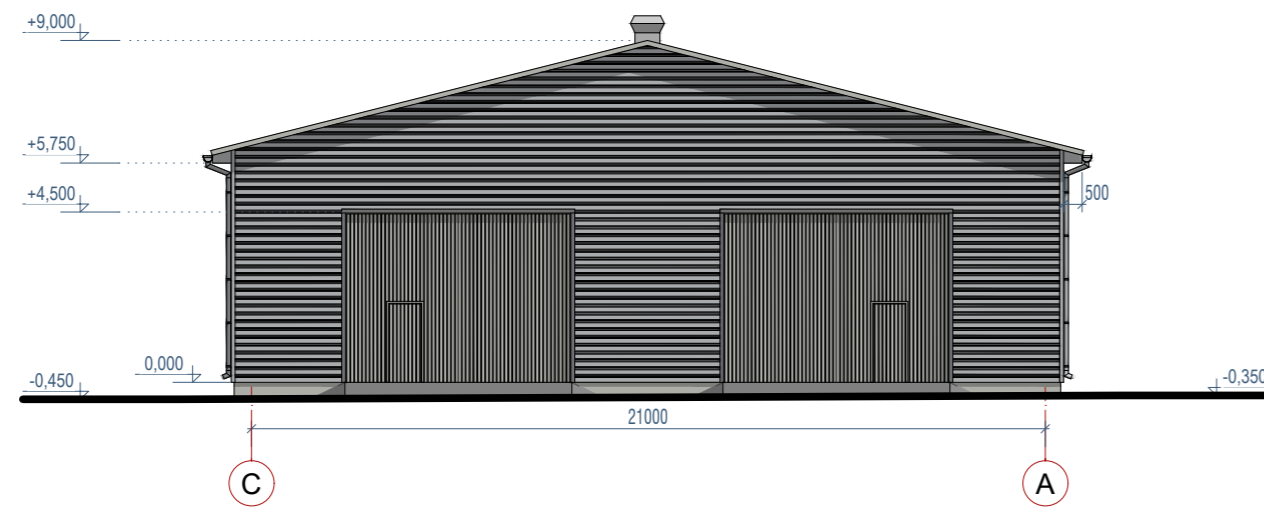

FASADAS "C-A" M 1:200



APDAILOS MEDŽIAGŲ LENTELĖ

APDAILOS ELEMENTAS	KONSTRUKCIJOS PAVADINIMAS	APDAILOS MEDŽIAGA	SPALVA
	stogo danga	profiluota plieninė skarda	šviesiai pilka, pagal gamintojo teikiamą asortimentą
	sienos	profiluota plieninė skarda	pilka, pagal gamintojo teikiamą asortimentą
	varčiai, durys	plieniai	pilka, pagal gamintojo teikiamą asortimentą
	cokolis	tinkas	pilka spalva, artima RAL 7038

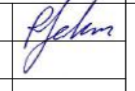
0	2022-03-28	PROJEKTINIAI PASIŪLYMAI		
LAIDA	IŠLEIDIMO DATA	LAIDOS STATUSAS IR KEITIMO PRIEŽASTIS (JEI TAIKOMA)		
KVAL. DOK. NR.	 UAB "Švenčionių projektai" A. Rymo g. 9A-4, LT-18111 Švenčionys tel: 8 699 12430, el. p.: svencioniu.projektai@gmail.com	STATINIO PROJEKTO PAVADINIMAS		
		SANDĖLIAVIMO PASKIRTIES PASTATO - SANDĖLIO, MODŽIŪNŲ G. 4A, MODŽIŪNŲ K., ŠVENČIONIŲ R. SAV., STATYBOS PROJEKTAS		
		STATINIO NR. IR PAVADINIMAS		
		1. SANDĖLIS		
38872	PV	ROBERTAS JAKŠTAS		DOKUMENTO PAVADINIMAS
			FASADAI "14-1" ir "C-A"	
		LAPAS		
KALBA	STATYTOJAS / UŽSAKOVAS	DOKUMENTO ŽYMUO		LAPŲ
LT	P. P., A. P., D. P., R. P.	202202-01-TP-BD.B-05		5 7

STOGO PLANAS M 1:200

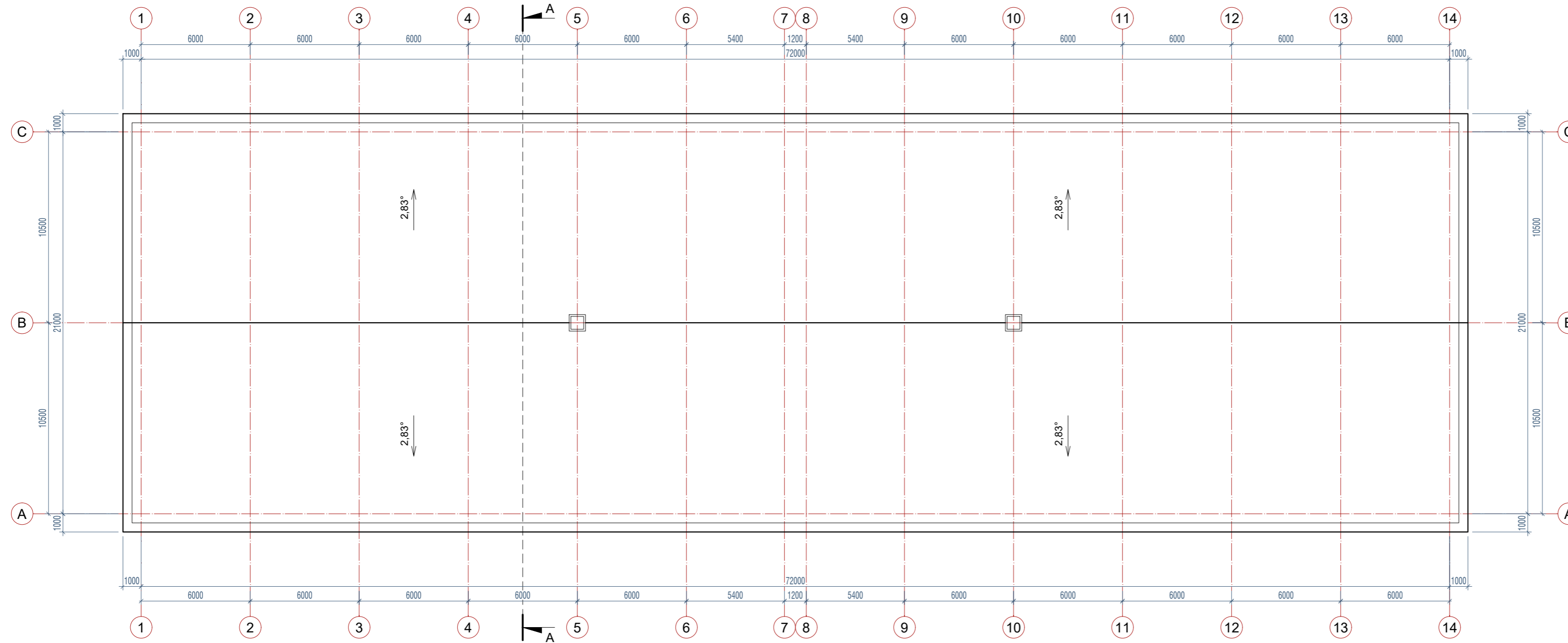

0	2022-03-28	PROJEKTINIAI PASIŪLYMAI		
LAIDA	IŠLEIDIMO DATA	LAIDOS STATUSAS IR KEITIMO PRIEŽASTIS (JEI TAIKOMA)		
KVAL. DOK. NR.	UAB "Švenčionių projektai" A. Rymo g. 9A-4, LT-18111 Švenčionys tel: 8 699 12430, el. p.: svencioniu.projektai@gmail.com	STATINIO PROJEKTO PAVADINIMAS		
		SANDĖLIAVIMO PASKIRTIES PASTATO - SANDĖLIO, MODŽIŪNŲ G. 4A, MODŽIŪNŲ K., ŠVENČIONIŲ R. SAV., STATYBOS PROJEKTAS		
		STATINIO NR. IR PAVADINIMAS		
		1. SANDĖLIS		
38872	PV	ROBERTAS JAKŠTAS		DOKUMENTO PAVADINIMAS
				STOGO PLANAS
				0
KALBA	STATYTOJAS / UŽSAKOVAS		DOKUMENTO ŽYMUO	
LT	P. P., A. P., D. P., R. P.		202202-01-TP-BD.B-06	
			LAPAS	LAPŲ
			6	7



0	2022-03-28	PROJEKTINIAI PASIŪLYMAI			
LAIDA	IŠLEIDIMO DATA	LAIDOS STATUSAS IR KEITIMO PRIEŽASTIS (JEI TAIKOMA)			
KVAL. DOK. NR.	 <p>UAB "Švenčionių projektai" A. Rymo g. 9A-4, LT-18111 Švenčionys tel: 8 699 12430, el. p.: svencioniu.projektai@gmail.com</p>			STATINIO PROJEKTO PAVADINIMAS	
				<p>SANDĖLIAVIMO PASKIRTIES PASTATO - SANDĖLIO, MODŽIŪNŲ G. 4A, MODŽIŪNŲ K., ŠVENČIONIŲ R. SAV., STATYBOS PROJEKTAS</p>	
			STATINIO NR. IR PAVADINIMAS		
			1. SANDĖLIS		
38872	PV	ROBERTAS JAKŠTAS		DOKUMENTO PAVADINIMAS	LAIDA
				VIZUALIZACIJA	0
KALBA LT	STATYTOJAS / UŽSAKOVAS P. P., A. P., D. P., R. P.			DOKUMENTO ŽYMUO	LAPAS
				202202-01-TP-BD.B-07	LAPŪ
				7	7