



UAB „ŽELDYNAI“  
Ratnyčios g. 17-1, 44418 Kaunas  
Tel. +370 652 45364  
El. p. info@zeldynai.eu

---

**PROJEKTO PAVADINIMAS**

KITOS PASKIRTIES INŽINERINIO STATINIO  
– KOLUMBARIUMO TURMANTO G. 3A,  
ZARASUOSE SUPAPRASTINTAS  
STATYBOS PROJEKTAS

**PROJEKTO UŽSAKOVAS**

ZARASŲ RAJONO SAVIVALDYBĖS  
ADMINISTRACIJA  
Sėlių a. 22, 32110 Zarasai  
Tel. (8 385) 37173,  
el. p. info@zarasai.lt

**PROJEKTAVIMO DARBŲ STADIJA**

PROJEKTINIAI PASIŪLYMAI

**STATINIO KATEGORIJA**

NESUDĖTINGI STATINIAI

**STATYBOS RŪŠIS**

NAUJA STATYBA

**TOMAS**

1

**PROJEKTO NR.**

ZEL-2021-01-SPP-PP

**PROJEKTO VADOVAS  
PROJEKTO AUTORIUS**

VAINIUS PILKAUSKAS A 1847, ŽPRV Nr. 48

**PROJEKTO PARENGIMO METAI**

2022

| <b>Poz.,<br/>eil. Nr.</b> | <b>Dokumento Nr., žymuo</b> | <b>Pavadinimas</b>                         | <b>Lapas</b> |
|---------------------------|-----------------------------|--|--------------|
| 1.                        |                             | Titulinis                                  | 1            |
| 2.                        | ZEL-2021-01-SPP-PP-PDŽ      | Projekto sudėties duomenų žiniaraštis      | 2            |
| 3.                        | ZEL-2021-01-SPP-PP-BSR      | Bendrieji statinio rodikliai               | 3-6          |
| 4.                        | ZEL-2021-01-SPP-PP-AR       | Aiškinamasis raštas                        | 7-9          |
| 5.                        |                             | Topografinis planas                        | 10           |
| 6.                        | ZEL-2021-01-SPP-PP-BR.1     | Pagrindinis planas M 1:500                 | 11           |
| 7.                        | ZEL-2021-01-SPP-PP-BR.2     | Etapų ir statinių išdėstymo planas M 1:500 | 12           |
| 8.                        | ZEL-2021-01-SPP-PP-BR.3     | Teritorijos pjūviai M 1:200                | 13           |
| 9.                        | ZEL-2021-01-SPP-PP-BR.4     | Kolumbariumo gaminio detalizacija          | 14           |
| 10.                       | 1 Priedas                   | Vizualizacijos                             | 15-18        |

Kitos paskirties inžinerinio statinio – kolumbariumo Turmanto g. 3A, Zarasuose supaprastintas statybos projektas. Nesudėtingi statiniai.

Dokumento žymuo: ZEL-2021-01-SPP-PP-PDŽ

KITOS PASKIRTIES INŽINERINIO STATINIO – KOLUMBARIUMO TURMANTO G. 3 A, ZARASUOSE  
SUPAPRASTINTAS STATYBOS PROJEKTAS  
NR. ZEL-2021-01-SPP-PP-BSR  
**BENDRIEJI STATINIŲ RODIKLIAI**

| <b>I ETAPAS</b>   |                |        |          |
|---|----------------|--------|----------|
| Pavadinimas   | Mato vnt.      | Kiekis | Pastabos |
| <b>I SKYRIUS - SKLYPAS</b>  |                |        |          |
| 1. Sklypas – Turmanto g. 3A Zarasai, Sklypo kad. Nr. 4380/0010:122      |                |        |          |
| 1.1. Sklypo plotas  | m <sup>2</sup> | 4476   |          |
| <b>III SKYRIUS - SUSISIEKIMO KOMUNIKACIJOS</b>                          |                |        |          |
| 1. Pėsčiųjų takai su stabilizuoto grunto danga - 3 m pločio Nr. T 1.1   |                |        |          |
| 1.1. Ilgis  | km             | 0,187  |          |
| 2. Pėsčiųjų takai su stabilizuoto grunto danga – 1,5 m pločio Nr. T 1.2 |                |        |          |
| 2.1. Ilgis  | km             | 0,007  |          |
| 3. Pėsčiųjų takai su stabilizuoto grunto danga – 1,5 m pločio Nr. T 1.3 |                |        |          |
| 3.1. Ilgis  | km             | 0,015  |          |
| 4. Pėsčiųjų takai su stabilizuoto grunto danga – 1,5 m pločio Nr. T 1.4 |                |        |          |
| 4.1. Ilgis  | km             | 0,015  |          |
| <b>V SKYRIUS - KITI INŽINERINIAI STATINIAI</b>                          |                |        |          |
| 1. Aikštelė Nr. A 1.1   |                |        |          |
| 1.1. Plotas   | m <sup>2</sup> | 68     |          |
| 2. Aikštelė Nr. A 1.2   |                |        |          |
| 2.1. Plotas   | m <sup>2</sup> | 23     |          |
| 3. Kolumbariumas Nr. K 1.1  |                |        |          |
| 3.1. Plotas   | m <sup>2</sup> | 3,35   |          |
| 4. Kolumbariumas Nr. K 1.2  |                |        |          |
| 4.1. Plotas   | m <sup>2</sup> | 2      |          |
| 5. Kolumbariumas Nr. K 1.3  |                |        |          |
| 5.1. Plotas   | m <sup>2</sup> | 2      |          |
| 6. Kolumbariumas Nr. K 1.3  |                |        |          |
| 6.1. Plotas   | m <sup>2</sup> | 3,35   |          |
| <b>II ETAPAS</b>  |                |        |          |
| Pavadinimas   | Mato vnt.      | Kiekis | Pastabos |
| <b>I SKYRIUS - SKLYPAS</b>  |                |        |          |
| 1. Sklypas – Turmanto g. 3A Zarasai, Sklypo kad. Nr. 4380/0010:122      |                |        |          |
| 1.1. Sklypo plotas  | m <sup>2</sup> | 4476   |          |
| <b>V SKYRIUS - KITI INŽINERINIAI STATINIAI</b>                          |                |        |          |
| 1. Aikštelė Nr. A 2.1   |                |        |          |
| 1.1. Plotas   | m <sup>2</sup> | 94     |          |
| 2. Aikštelė Nr. A 2.2   |                |        |          |

|  |                |      |  |
|--|----------------|------|--|
| 2.1. Plotas  | m <sup>2</sup> | 78   |  |
| 3. Kolumbariumas Nr. K 2.1   |                |      |  |
| 3.1. Plotas  | m <sup>2</sup> | 2,52 |  |
| 4. Kolumbariumas Nr. K 2.2   |                |      |  |
| 4.1. Plotas  | m <sup>2</sup> | 4,88 |  |
| 5. Kolumbariumas Nr. K 2.3   |                |      |  |
| 5.1. Plotas  | m <sup>2</sup> | 2,52 |  |
| 6. Kolumbariumas Nr. K 2.4   |                |      |  |
| 6.1. Plotas  | m <sup>2</sup> | 4,88 |  |
| 7. Kolumbariumas Nr. K 2.5   |                |      |  |
| 7.1. Plotas  | m <sup>2</sup> | 1,45 |  |
| 8. Kolumbariumas Nr. K 2.6   |                |      |  |
| 8.1. Plotas  | m <sup>2</sup> | 2,52 |  |
| 9. Kolumbariumas Nr. K 2.7   |                |      |  |
| 9.1. Plotas  | m <sup>2</sup> | 2,52 |  |
| 10. Kolumbariumas Nr. K 2.8  |                |      |  |
| 10.1. Plotas   | m <sup>2</sup> | 1,45 |  |
| <b>III ETAPAS</b>  |                |      |  |
| <b>Pavadinimas</b>   |                |      |  |
| <b>I SKYRIUS - SKLYPAS</b>   |                |      |  |
| 1. Sklypas – Turmanto g. 3A Zarasai, Sklypo kad. Nr. 4380/0010:122 |                |      |  |
| 1.1. Sklypo plotas   | m <sup>2</sup> | 4476 |  |
| <b>V SKYRIUS - KITI INŽINERINIAI STATINIAI</b>                     |                |      |  |
| 1. Aikštelė Nr. A 3.1  |                |      |  |
| 1.1. Plotas  | m <sup>2</sup> | 66   |  |
| 2. Aikštelė Nr. A 3.2  |                |      |  |
| 2.1. Plotas  | m <sup>2</sup> | 63   |  |
| 3. Kolumbariumas Nr. K 3.1   |                |      |  |
| 3.1. Plotas  | m <sup>2</sup> | 3,35 |  |
| 4. Kolumbariumas Nr. K 3.2   |                |      |  |
| 4.1. Plotas  | m <sup>2</sup> | 2,78 |  |
| 5. Kolumbariumas Nr. K 3.3   |                |      |  |
| 5.1. Plotas  | m <sup>2</sup> | 2,78 |  |
| 6. Kolumbariumas Nr. K 3.4   |                |      |  |
| 6.1. Plotas  | m <sup>2</sup> | 1,45 |  |
| 7. Kolumbariumas Nr. K 3.5   |                |      |  |
| 7.1. Plotas  | m <sup>2</sup> | 1,45 |  |
| 8. Kolumbariumas Nr. K 3.6   |                |      |  |
| 8.1. Plotas  | m <sup>2</sup> | 3,86 |  |
| 9. Kolumbariumas Nr. K 3.7   |                |      |  |

|   |                  |               |                 |
|---|------------------|---------------|-----------------|
| 9.1. Plotas   | m <sup>2</sup>   | 2,52          |                 |
| 10. Kolumbariumas Nr. K 3.8   |                  |               |                 |
| 10.1. Plotas  | m <sup>2</sup>   | 2,52          |                 |
| 11. Kolumbariumas Nr. K 3.9   |                  |               |                 |
| 11.1. Plotas  | m <sup>2</sup>   | 2,52          |                 |
| <b>IV ETAPAS</b>  |                  |               |                 |
| <b>Pavadinimas</b>  | <b>Mato vnt.</b> | <b>Kiekis</b> | <b>Pastabos</b> |
| <b>I SKYRIUS - SKLYPAS</b>  |                  |               |                 |
| 1. Sklypas – Turmanto g. 3A Zarasai, Sklypo kad. Nr. 4380/0010:122      |                  |               |                 |
| 1.1. Sklypo plotas  | m <sup>2</sup>   | 4476          |                 |
| <b>III SKYRIUS - SUSISIEKIMO KOMUNIKACIJOS</b>                          |                  |               |                 |
| 1. Pėsčiųjų takai su stabilizuoto grunto danga – 1,5 m pločio Nr. T 4.1 |                  |               |                 |
| 1.1. Ilgis  | km               | 0,005         |                 |
| <b>V SKYRIUS - KITI INŽINERINIAI STATINIAI</b>                          |                  |               |                 |
| 1. Aikštelė Nr. A 4.1   |                  |               |                 |
| 1.1. Plotas   | m <sup>2</sup>   | 99            |                 |
| 2. Aikštelė Nr. A 4.2   |                  |               |                 |
| 2.1. Plotas   | m <sup>2</sup>   | 52            |                 |
| 3. Kolumbariumas Nr. K 4.1  |                  |               |                 |
| 3.1. Plotas   | m <sup>2</sup>   | 1,45          |                 |
| 4. Kolumbariumas Nr. K 4.2  |                  |               |                 |
| 4.1. Plotas   | m <sup>2</sup>   | 1,45          |                 |
| 5. Kolumbariumas Nr. K 4.3  |                  |               |                 |
| 5.1. Plotas   | m <sup>2</sup>   | 3,86          |                 |
| 6. Kolumbariumas Nr. K 4.4  |                  |               |                 |
| 6.1. Plotas   | m <sup>2</sup>   | 2             |                 |
| 7. Kolumbariumas Nr. K 4.5  |                  |               |                 |
| 7.1. Plotas   | m <sup>2</sup>   | 2             |                 |
| 8. Kolumbariumas Nr. K 4.6  |                  |               |                 |
| 8.1. Plotas   | m <sup>2</sup>   | 2,78          |                 |
| 9. Kolumbariumas Nr. K 4.7  |                  |               |                 |
| 9.1. Plotas   | m <sup>2</sup>   | 1,45          |                 |
| 10. Kolumbariumas Nr. K 4.8   |                  |               |                 |
| 10.1. Plotas  | m <sup>2</sup>   | 2             |                 |
| 11. Kolumbariumas Nr. K 4.9   |                  |               |                 |
| 11.1. Plotas  | m <sup>2</sup>   | 2             |                 |
| 12. Kolumbariumas Nr. K 4.10  |                  |               |                 |
| 12.1. Plotas  | m <sup>2</sup>   | 2             |                 |
|   |                  |               |                 |
|   |                  |               |                 |

| <b>V ETAPAS</b>  |                  |               |                 |
|--|------------------|---------------|-----------------|
| <b>Pavadinimas</b>   | <b>Mato vnt.</b> | <b>Kiekis</b> | <b>Pastabos</b> |
| <b>I SKYRIUS - SKLYPAS</b>   |                  |               |                 |
| 1. Sklypas – Turmanto g. 3A Zarasai, Sklypo kad. Nr. 4380/0010:122 |                  | 4476          |                 |
| 1.1. Sklypo plotas   | m <sup>2</sup>   |               |                 |
| <b>V SKYRIUS - KITI INŽINERINIAI STATINIAI</b>                     |                  |               |                 |
| 1. Aikštelė Nr. A 5.1  |                  |               |                 |
| 1.1. Plotas  | m <sup>2</sup>   | 75            |                 |
| 2. Aikštelė Nr. A 5.2  |                  |               |                 |
| 2.1. Plotas  | m <sup>2</sup>   | 23            |                 |
| 3. Kolumbariumas Nr. K 5.1   |                  |               |                 |
| 3.1. Plotas  | m <sup>2</sup>   | 2,52          |                 |
| 4. Kolumbariumas Nr. K 5.2   |                  |               |                 |
| 4.1. Plotas  | m <sup>2</sup>   | 2             |                 |
| 5. Kolumbariumas Nr. K 5.3   |                  |               |                 |
| 5.1. Plotas  | m <sup>2</sup>   | 2,78          |                 |
| 6. Kolumbariumas Nr. K 5.4   |                  |               |                 |
| 6.1. Plotas  | m <sup>2</sup>   | 1,45          |                 |
| 7. Kolumbariumas Nr. K 5.5   |                  |               |                 |
| 7.1. Plotas  | m <sup>2</sup>   | 2             |                 |
| 8. Kolumbariumas Nr. K 5.6   |                  |               |                 |
| 8.1. Plotas  | m <sup>2</sup>   | 2,52          |                 |
| 9. Kolumbariumas Nr. K 5.7   |                  |               |                 |
| 9.1. Plotas  | m <sup>2</sup>   | 2,52          |                 |
| 10. Kolumbariumas Nr. K 5.8  |                  |               |                 |
| 10.1. Plotas   | m <sup>2</sup>   | 1,45          |                 |
| 11. Kolumbariumas Nr. K 5.9  |                  |               |                 |
| 11.1. Plotas   | m <sup>2</sup>   | 2             |                 |
|  |                  |               |                 |

Pastaba. Užbaigus projektą, bendrieji statinio rodikliai gali nežymiai keistis.

Statinio projekto vadovas Vainius Pilkauskas A 1847



(vardas, pavardė, parašas, kvalifikacijos atestato arba pažymos Nr., data)

## AIŠKINAMASIS RAŠTAS

### 1. Bendroji informacija

Kitos paskirties inžinerinio statinio – kolumbariumo Turmanto g. 3A, Zarasuose supaprastintas statybos projektas yra parengtas vadovaujantis statinio projektavimo užduotimi (technine specifikacija) technine užduotimi, galiojančiais teisės aktais. Šis aiškinamasis raštas apima Kitos paskirties inžinerinio statinio – kolumbariumo Turmanto g. 3A, Zarasuose projekto projektinius pasiūlymus ir turi būti skaitomas kartu su brėžiniais. Šio aiškinamojo rašto turinys negali būti taikomas kitiems objektams.

|                       |  |
|-----------------------|--|
| Statinio vieta        | Sklypas Turmanto g. 3A, Zarasai  |
| Statinio paskirtis    | Susisiekimo komunikacijos, inžineriniai tinklai bei kitos paskirties statiniai |
| Statybos rūšis        | Nauja statyba  |
| Žemės naudojimo būdas | Bendrojo naudojimo teritorijos   |
| Statinio kategorija   | I grupės nesudėtingi statiniai   |

### 2. Esama situacija

Projektuojamo kolumbariumo žemės sklypo Turmanto g. 3A kadastro numeris 44/2201822

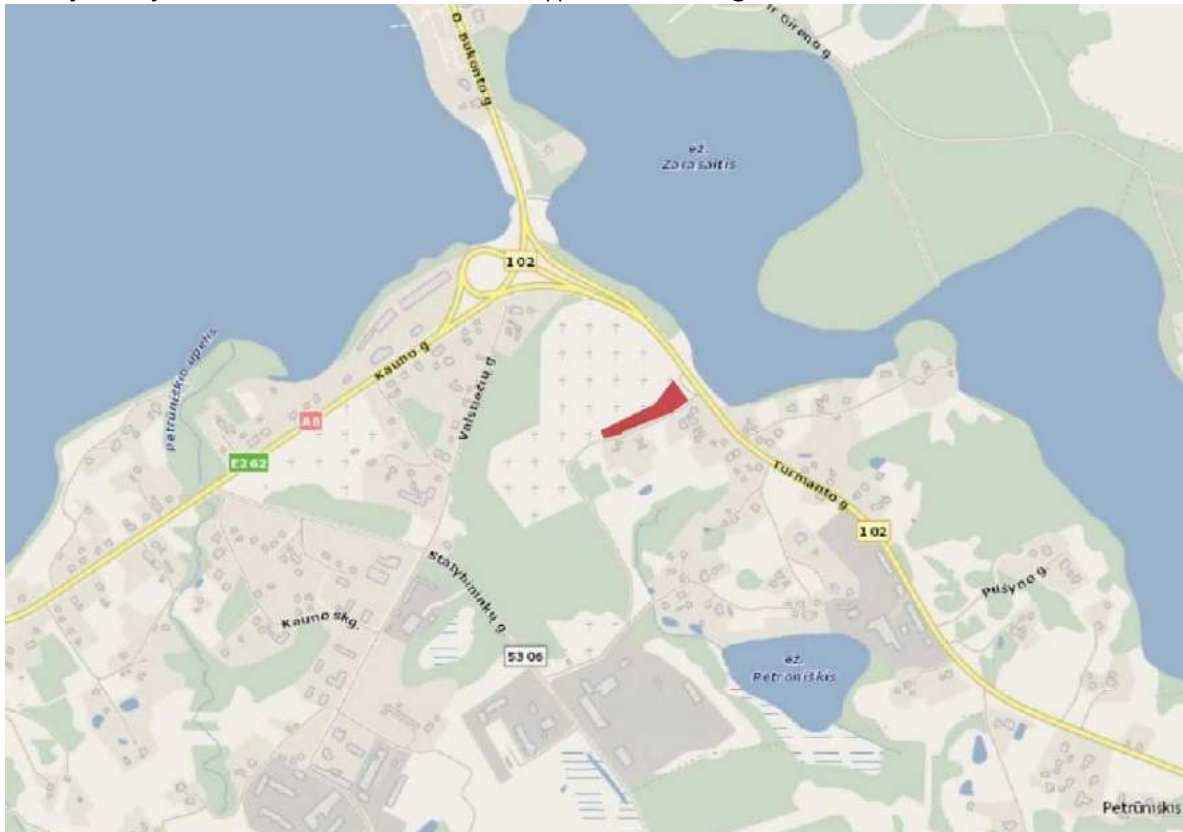

1 pav. Projektuojamos teritorijos situacijos schema Zarasų mieste

|                |  |   |                       |         |
|----------------|--|---|-----------------------|---------|
| 0              | 2022   | PROJEKTINIAI PASIŪLYMAI, SVARSTYMU SU VISUOMENE   |                       |         |
| LAIDA          | DATA   | LAIDOS STATUSAS, KEITIMO PRIEŽASTIS (JEI TAIKOMA) |                       |         |
| PROJEKTUOTOJAS | KVALIFIKACIJĄ<br>PATVIRTINANČIO<br>DOKUMENTO NR. | PAREIGOS  | VARDAS, PAVARDĖ       | PARAŠAS |
| UAB "Želdynai" | A 1847   | PV/PDV/PA   | Vainius Pilkauskas    |         |
|                | A 1847   | PA  | Izabelė Čižinauskienė |         |
|                |  | PA  | Lukas Kavaliauskas    |         |

Kitos paskirties inžinerinio statinio – kolumbariumo Turmanto g. 3A, Zarasuose supaprastintas statybos projektas. Nesudėtingi statiniai.

Dokumento žymuo: ZEL-2021-01-SPP-PP-AR

Projektuojama teritorija yra pietinėje Zarasų miesto dalyje. Ji užima 0,4476ha, yra pailgos formos, išsidėsčiusi Zarasų miesto kapinių pietrytiniame pakraštyje. Projektuojamos teritorijos pietinį kraštą juosia Turmanto gatvė, o rytinis kraštas ribojasi su esama automobilių stovėjimo aikšte, netoliese taip pat yra viešojo transporto stotelė.

Šiuo metu projektuojama teritorija neturi infrastruktūros, yra keletas pramintų takų, padrikai išdėstyti šiukšlių surinkimo konteineriai. Teritorija nepritaikyta žmonių su negalia judėjimui. Sklypo pakraščiuose, prie kapinių ribos ir palei gatvę auga geros būklės medžių. Teritorijai būdingas kalvotas reljefas.

Projekte numatoma formuoti funkcines erdves – kolumbariumų aikšteles, bendrą teritorijos reprezentacinę – apeigų aikštelę su meniniais akcentais, įrengti pėsčiųjų takus, sodinti želdinius (medžius, krūmus, žolinius augalus), įrengti takų apšvietimo (elektros) tinklus.

Projektuojamoje teritorijoje nėra inžinerinių komunikacijų.

Projektas galės būti įgyvendinamas etapais.

Žemiau esančioje lentelėje pateikiamas bendras projektuojamų statinių sąrašas ir pagrindiniai parko statinių techniniai parametrai.

|   |                     |
|---|---------------------|
| Teritorijos plotas                          | 4476 m <sup>2</sup> |
| Pėsčiųjų takai su stabilizuoto grunto danga | 229 m               |
| Aikštelės – kolumbariumų prieigos           | 639 m <sup>2</sup>  |
| Kolumbariumai (statiniai)                   | 41 vnt.             |

Tikslinant projektą, šie rodikliai gali turėti neesminių nukrypimų.

### 3. Planiniai sprendiniai

Išanalizavus projektuojamos teritorijos esamus ryšius (parodyta funkcinių ryšių schemoje) bei siekiant ją pritaikyti pagrindinei projekte numatytai funkcijai buvo suformuotas kolumbariumų aikštelių bei pėsčiųjų takų tinklas su centrine reprezentacine erdve.



2 pav. Funkcinių ryšių schema

1. Centrinė kolumbariumo aikštelė - apie 8 m pločio, 67,5 m<sup>2</sup> ploto erdvė skirta kolumbariumo lankytojams susirinkti išėjusiųjų minėjimams, apeigoms atlikti. Aikštelė yra sąlyginai lygaus paviršiaus (turėtų 1-2% nuolydį), šonuose puošiama daugiamečių žolinių augalų kompozicijomis. Aikštelės centre



statomas stilizuotas stalias urnai padėti atsisveikinimo apeigų metu. Prie šiaurinio krašto aikštelėje statomas meninis akcentas – pagrindinis kolumbariumų paminklas.

2. Kolumbariumai – projektuojamoje teritorijoje kolumbariumai išdėstomi grupėmis, kiekvienam sukuriant patogias ir jaukias prieigas, apsuptas želdiniais, įrengiami suoliukai lankytojams. Kolumbariumų statiniams (standartiniams gaminiams) naudojamos ilgaamžės granito plokštės.

3. Paviršinio vandens surinkimo sistema – projektuojamoje teritorijoje siūloma įrengti lėkštų atvirų griovių ir sausbalės sistemą, kuri užtikrintų susidarancio paviršinio vandens valdymą.

4. Vieta pastatyti atliekų surinkimo konteineriams atokiau nuo kolumbariumų.

#### **4. Takų ir dangų sprendiniai**

Projektuojamų takų plotis ir dangos medžiagiškumas parinktas atsižvelgiant į būsimą naudojimo intensyvumą. Pagrindinis pėsčiųjų takas driekiasi išilgai projektuojamos teritorijos. Šis takas jungia visas kolumbariumų grupes, centrinę aikštelę. Antraeiliai takai sujungia esamas Zarasų kapines su projektuojamais kolumbariumais. Pagrindinis takas projektuojamas 3 m pločio, antraeiliai – 1,5m pločio. Šiems takams siūloma naudoti stabilizuotų mineralinių medžiagų dangą. Jų paviršius kietas, neburis ir yra tinkamas judėti pėstiesiems, vežimėliams, kapines prižiūrinčiam transportui, o paviršiaus estetiškas vaizdas tinka gamtinei aplinkai. Projektuojamų takų ir aikštelių nuolydžiai projektuojami taip, kad aplinka būtų pritaikyta žmonių su negalia poreikiams.

#### **5. Želdinių tvarkymo sprendiniai**

Kolumbariumo teritorijoje saugomi esami geros būklės želdiniai bei papildomi naujais medžiais, krūmais ir žoliniais daugiamečiais augalais.

Kolumbariumo teritorijos išorinės ribos želdinamos keliarūšiais krūmų masyvais, siekiant sukurti jaukias erdves prie kolumbariumų bei riboti padriką lankytojų judėjimą. Siūlomi sodinti skirtingų aukščių krūmai – komponuojant prie takų ir kolumbariumų prieigose projektuojami žemi krūmai, o teritorijos kraštuose ar kolumbariumų užnugariuose – aukštesni krūmai. Projektuojamoje teritorijoje siūloma sodinti keletą medžių siekiant suteikti pavėsį lankytojams bei vizualiai inkorporuoti projektuojamą teritoriją į vyraujančią gamtišką aplinką.

Centrinę kolumbariumo aikštelę siūloma papuošti žolinių daugiamečių augalų kompozicija, kuri išlaikytų dekoratyvumą visus metus ir reikalautų tik minimalios priežiūros. Tokiomis kompozicijomis taip pat pajvairinamos kolumbariumų prieigos.

Krūmų ir gėlių rūšys projektuojamos pagal augimo sąlygas ir sezoniškumą, kad kolumbariumų teritorija visais sezonais atrodytų patraukliai. Parenkamos ištvėringos augalų rūšys, nereikalaujančios priežiūros ir tinkančios esamoms augimo sąlygoms. Sodinamų augalų rūšys, kiekiai bus tikslinami tolimesniame projekto rengimo etape.

#### **6. Inžinerinių tinklų sprendiniai**

Kolumbariumo taką planuojama apšviesti parkiniais 4-5 m aukščio šviestuvais. Kolumbariumų aikštelės planuojama apšviesti žemais 1m aukščio šviestuvais. Apšvietimo tinklus numatoma prijungti nuo artimiausios Turmanto g. apšvietimo atramos. Detalesni apšvietimo sprendiniai bus tikslinami tolimesniame projekto rengimo etape.

Topografinio plano schema

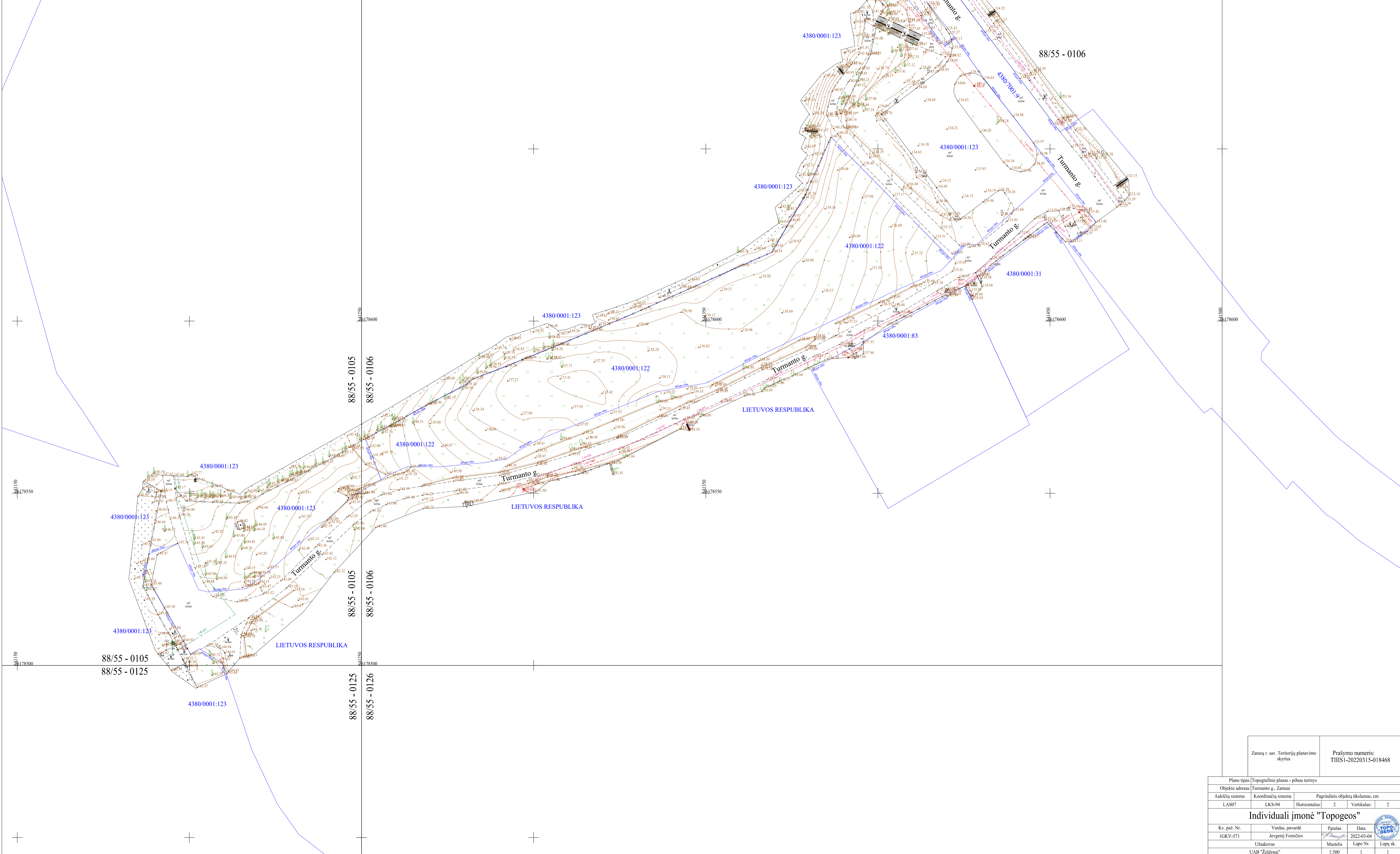
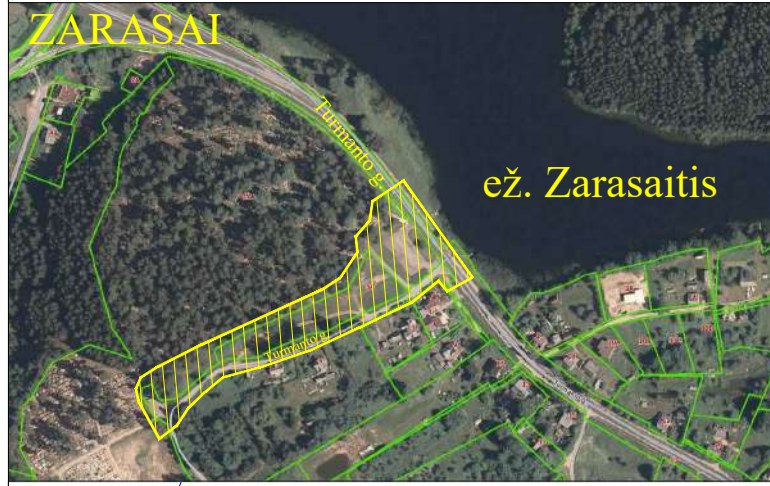

|   |  |
|---|--|
| Zarasų r. sav. Teritorijų planavimo skyrius | Prašymo numeris:<br>THSI-20220315-018468 |
|---|--|

|   |                    |                                   |            |
|---|--------------------|-----------------------------------|------------|
| Plano tipas/ Topografinis planas - pilnas turinys |                    |                                   |            |
| Objekto adresas/ Turmanto g., Zarasai             |                    |                                   |            |
| Aukščių sistema                                   | Koordinatų sistema | Pagrindinis objektų tikslumas, cm |            |
| LAS07   | LKS-94             | Horizontalus:                     | 2          |
|   |                    | Vertikalus:                       | 2          |
| <b>Individuali įmonė "Topogeos"</b>               |                    |                                   |            |
| Kv. paž. Nr.                                      | Vardas, pavardė    | Parašas                           | Data       |
| IGKV-571  | Jevgenij Fomiciov  |                                   | 2022-03-04 |
|   | Užsakovas          | Mastelis                          | Lapo Nr.   |
|   | UAB "Zeldynas"     | 1:500                             | 1          |



### Sutartiniai ženklai

-  Esamo sklypo riba
-  Pievos
-  Kolumbariumai
-  Projektuojami gėlynai
-  Projektuojami pėsčiųjų takai
-  Esami medžiai
-  Projektuojami medžiai
-  Projektuojami krūmai
-  Suolai
-  Sezoninio užliejimo vieta - drėgna pieva
-  Projektuojama tvora

### Paiškinimai

- 1 Vartai
- 2 Pagrindinis paminklas/kryžius
- 3 Stalas apeigoms
- 4 Pieva pavasario atlydžio vandeniu surinkti
- 5 Atliekų konteinerių vieta



|                      |   |   |   |
|----------------------|---|---|---|
| 0                    | 2022  | Projektiniai pasiūlymai, svarstymui su visuomene  |   |
| Laida                | Išleidimo data  | Laidos statusas. Keitimo priešastis (jei taikoma)   |   |
| KVAL. PATV. DOK. NR. |  | UAB "ŽELDYNAI"<br>Ratnyčios g. 17-1, 44418 Kaunas<br>Tel. 8 652 45364<br>info@zeldynai.eu | STATINIO PROJEKTO PAVADINIMAS<br>KITOS PASKIRTIES INŽINIERINIO STATINIO - KOLUMBARIUMO<br>TURMANTO G. 3 A, ZARASUOSE SUPAPRASTINTAS STATYBOS<br>PROJEKTAS |
| A1847                | PV/PA   | VAINIUS PILKAUSKAS  | ADRESAS   |
|                      | PA  | IZABELĖ ČIŽINAUSKIENĖ   | TURMANTO G. 3 A, ZARASAI  |
|                      | PA  | LUKAS KAVALIAUSKAS  |   |
|                      |   |   | DOKUMENTO PAVADINIMAS   |
|                      |   |   | PAGRINDINIS PLANAS M 1:500  |
|                      |   |   | LAI DA  |
|                      |   |   | 0   |
| LT                   | STATYTOJAS  | ZARASŲ RAJONO SAVIVALDYBĖ   | DOKUMENTO ŽYMUO   |
|                      |   |   | ZEL-2021-01-SPP-PP-BR.1   |
|                      |   |   | LAPAS   |
|                      |   |   | LAPŲ  |
|                      |   |   | 1   |
|                      |   |   | 1   |

Sutartiniai ženklai

- Esamo sklypo riba
- Pievos
- Kolumbariumai
- Projektuojami gėlynai
- Projektuojami pėsčiųjų takai
- Esami medžiai
- Projektuojami medžiai
- Projektuojami krūmai
- Suolai
- Sezoninio užliejimo vieta - drėgna pieva
- Projektuojama tvora
- Statinio numeris

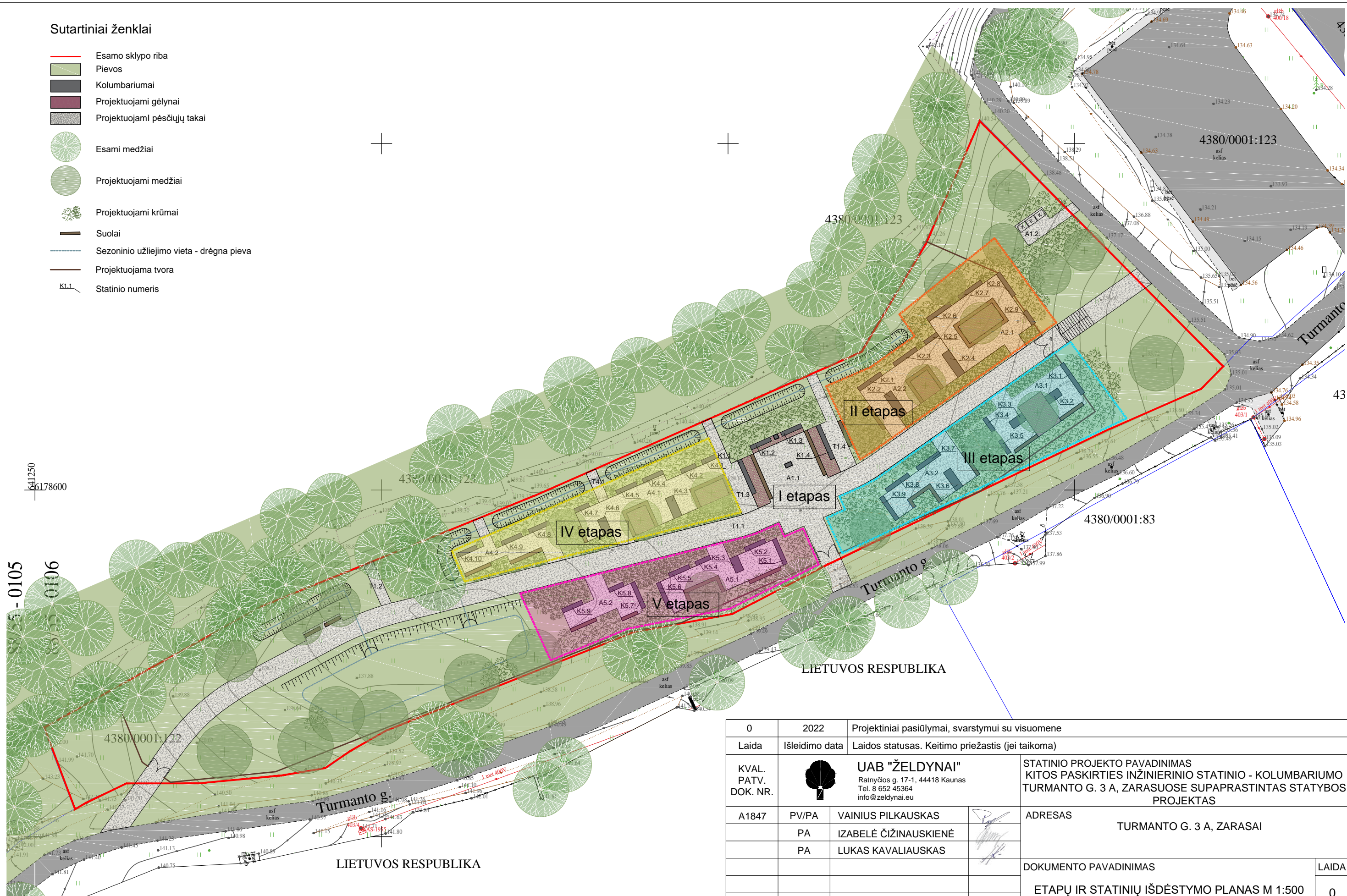

|                      |                |   |   |            |
|----------------------|----------------|---|---|------------|
| 0                    | 2022           | Projektiniai pasiūlymai, svarstymui su visuomene  |   |            |
| Laida                | Išleidimo data | Laidos statusas. Keitimo priežastis (jei taikoma)   |   |            |
| KVAL. PATV. DOK. NR. |                | UAB "ŽELDYNAI"<br>Ratnyčios g. 17-1, 44418 Kaunas<br>Tel. 8 652 45364<br>info@zeldynai.eu | STATINIO PROJEKTO PAVADINIMAS<br>KITOS PASKIRTIES INŽINIERINIO STATINIO - KOLUMBARIUMO<br>TURMANTO G. 3 A, ZARASUOSE SUPRASTINTAS STATYBOS<br>PROJEKTAS |            |
| A1847                | PV/PA          | VAINIUS PILKAUSKAS  | ADRESAS<br>TURMANTO G. 3 A, ZARASAI   |            |
|                      | PA             | IZABELĖ ČIŽINAUSKIENĖ   |   |            |
|                      | PA             | LUKAS KAVALIAUSKAS  |   |            |
|                      |                |   | DOKUMENTO PAVADINIMAS   | LAIDA      |
|                      |                |   | ETAPŲ IR STATINIŲ IŠDĖSTYMO PLANAS M 1:500  | 0          |
| LT                   | STATYTOJAS     | ZARASŲ RAJONO SAVIVALDYBĖ   | DOKUMENTO ŽYMUO   | LAPAS LAPŲ |
|                      |                |   | ZEL-2021-01-SPP-PP-BR.2   | 1 1        |

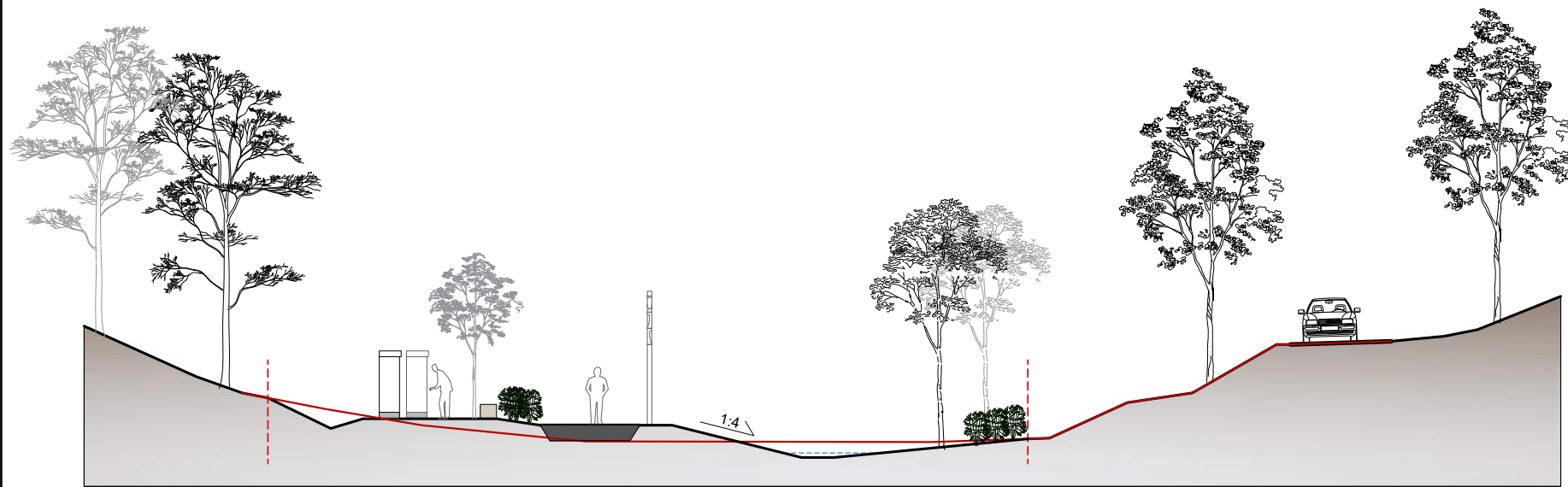

Erdvės pjūvis **B-B**  
M 1:200

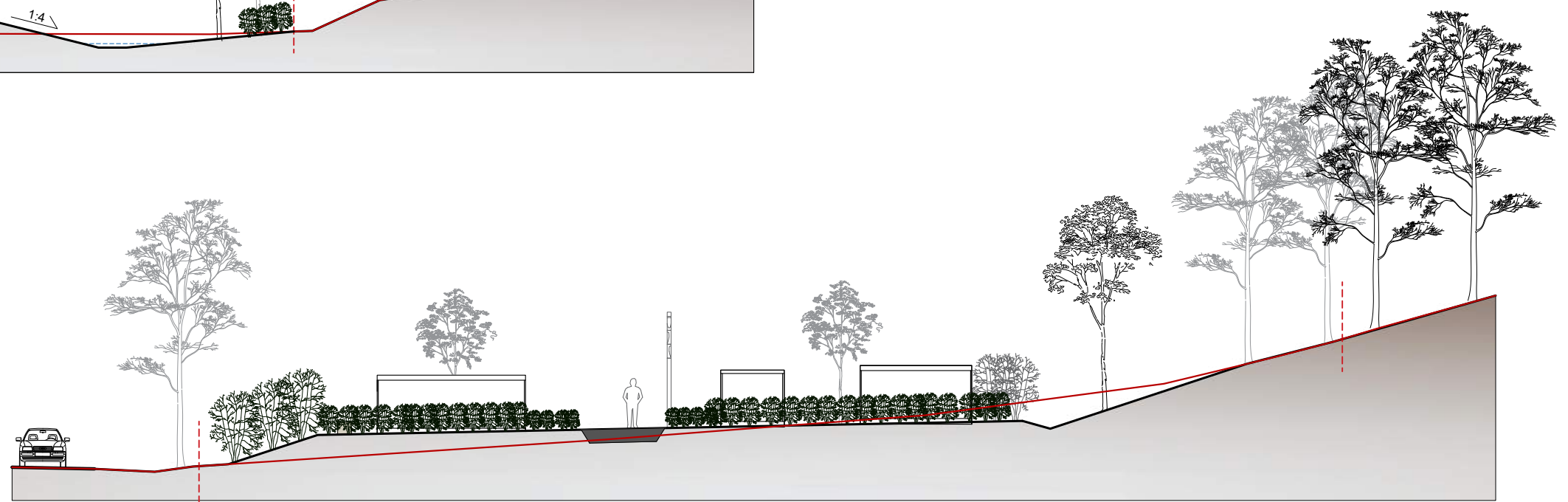

Erdvės pjūvis **C-C**  
M 1:200

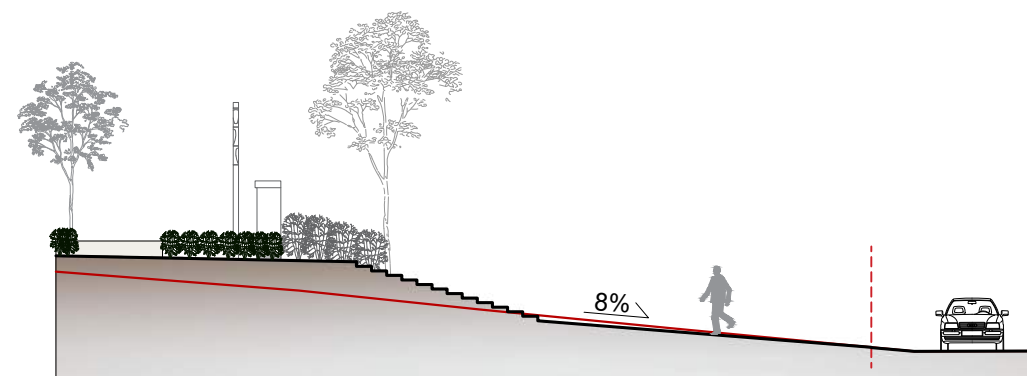

Erdvės pjūvis **A-A**  
M 1:200

|                      |                |   |  |   |       |
|----------------------|----------------|---|--|---|-------|
| 0                    | 2022           | Projektiniai pasiūlymai, svarstymui su visuomene  |  |   |       |
| Laida                | Išleidimo data | Laidos statusas. Keitimo priežastis (jei taikoma)   |  |   |       |
| KVAL. PATV. DOK. NR. |                | UAB "ŽELDYNAI"<br>Ratnyčios g. 17-1, 44418 Kaunas<br>Tel. 8 652 45364<br>info@zeldynai.eu |  | STATINIO PROJEKTO PAVADINIMAS<br>KITOS PASKIRTIES INŽINIERINIO STATINIO - KOLUMBARIUMO<br>TURMANTO G. 3 A, ZARASUOSE SUPAPRASTINTAS STATYBOS<br>PROJEKTAS |       |
| A1847                | PV/PA          | VAINIUS PILKAUSKAS  |  | ADRESAS<br>TURMANTO G. 3 A, ZARASAI   |       |
|                      | PA             | IZABELĖ ČIŽINAUSKIENĖ   |  |   |       |
|                      | PA             | LUKAS KAVALIAUSKAS  |  |   |       |
|                      |                |   |  | DOKUMENTO PAVADINIMAS   | LAIDA |
|                      |                |   |  | TERITORIJOS PJŪVIAI M 1:200   | 0     |
| LT                   | STATYTOJAS     | ZARASŲ RAJONO SAVIVALDYBĖ   |  | DOKUMENTO ŽYMUO   | LAPAS |
|                      |                |   |  | ZEL-2021-01-SPP-PP-BR.3   | LAPŲ  |
|                      |                |   |  |   | 1     |
|                      |                |   |  |   | 1     |

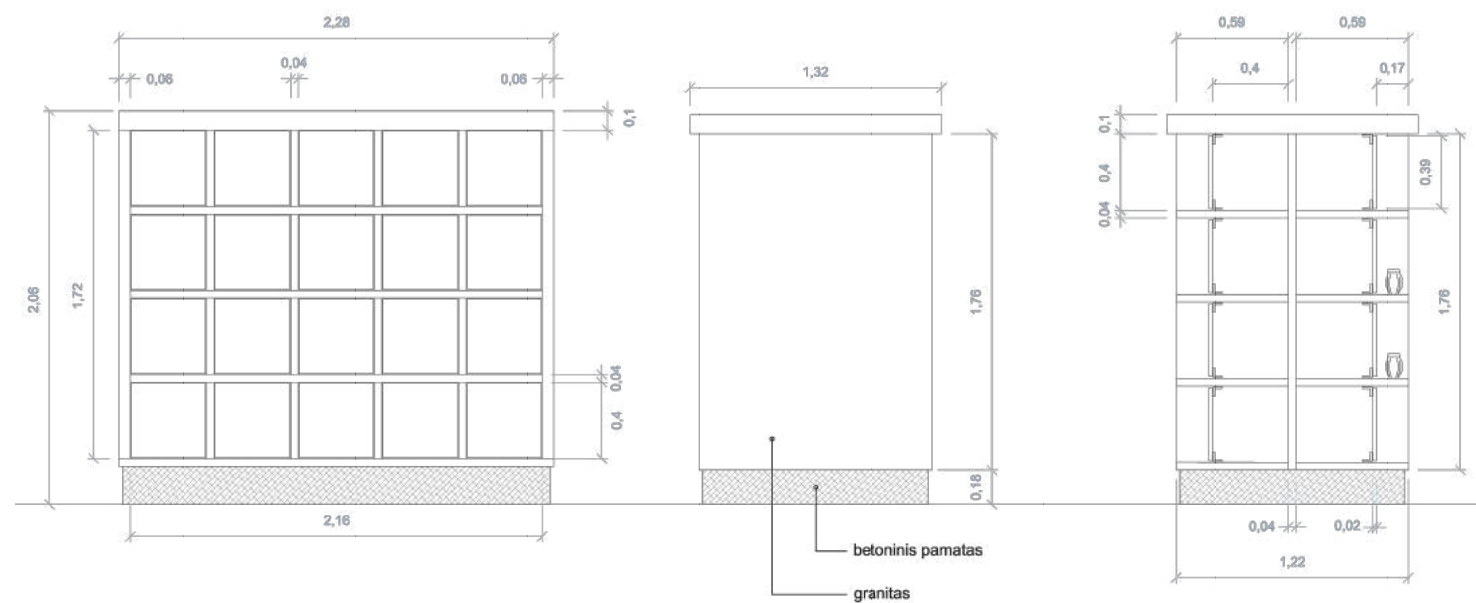

|                      |                |  |   |                                   |       |   |
|----------------------|----------------|--|---|-----------------------------------|-------|---|
| 0                    | 2022           | Projektiniai pasiūlymai, svarstymui su visuomene   |   |                                   |       |   |
| Laida                | Išleidimo data | Laidos statusas. Keitimo priežastis (jei taikoma)  |   |                                   |       |   |
| KVAL. PATV. DOK. NR. |                | <b>UAB "ŽELDYNAI"</b><br>Ratnyčios g. 17-1, 44418 Kaunas<br>Tel. 8 652 45364<br>info@zeldynai.eu | STATINIO PROJEKTO PAVADINIMAS<br>KITOS PASKIRTIES INŽINIERINIO STATINIO - KOLUMBARIUMO<br>TURMANTO G. 3 A, ZARASUOSE SUPAPRASTINTAS STATYBOS<br>PROJEKTAS |                                   |       |   |
| A1847                | PV/PA          | VAINIUS PILKAUSKAS   |   | ADRESAS                           |       |   |
|                      | PA             | IZABELĖ ČIŽINAUSKIENĖ  |   | TURMANTO G. 3 A, ZARASAI          |       |   |
|                      | PA             | LUKAS KAVALIAUSKAS   |   |                                   |       |   |
|                      |                |  |   | DOKUMENTO PAVADINIMAS             | LAIDA |   |
|                      |                |  |   | KOLUMBARIUMO GAMINIO DETALIZACIJA | 0     |   |
| LT                   | STATYTOJAS     | ZARASŲ RAJONO SAVIVALDYBĖ  |   | DOKUMENTO ŽYMUO                   | LAPAS |   |
|                      |                |  |   | ZEL-2021-01-SPP-PP-BR.4           | LAPŲ  |   |
|                      |                |  |   |                                   | 1     | 1 |



Projektuojamų kolumbariumų aplinkos vizualizacija



Projektuojamų kolumbariumų aplinkos vizualizacija





Projektuojamų kolumbariumų aplinkos vizualizacija



Projektuojamų kolumbariumų aplinkos vizualizacija