

**MB „Ingos Stanevičienės  
DIZAINO STUDIJA“**

*Įmonės kodas 304950953*

*Žuvinto g. 7-26, Alytus*

**PROJEKTO PAVADINIMAS:** *Vieno buto gyvenamo namo Sausvingio g. 10B, Ilgų k., Alovės sen., Alytaus r. sav., statybos projektas*

**STATINIŲ PAGRINDINĖ  
NAUDOJIMO PASKIRTIS** *Gyvenamieji pastatai*

**STATINIO KATEGORIJA** *Neypatingas statinys*

**PROJEKTUOTOJAS:** *MB „Ingos Stanevičienės dizaino studija“*

*Projekto vadovė Inga Stanevičienė*

*Tel.8-615-77669*

**UŽSAKOVAS (ė):** *J. S.*

**OBJEKTO ADRESAS:** *Sausvingio g. 10B, Ilgų k., Alovės sen., Alytaus r. sav.  
(skl.kadastrinis Nr.3301/0006:630)*

**PROJEKTO STADIJA** *TDP*

**PROJEKTO NUMERIS:** *39/2021-TDP*

**PROJEKTO DALIS :** *BD\_BENDROJI DALIS*

Pareigos	Vardas, pavardė atestato Nr.	Parašas
<i>Direktorė</i>	<i>Inga Stanevičienė</i>	
<i>PV</i>	<i>Inga Stanevičienė, atestato nr. A2164</i>	
<i>SA PDV</i>	<i>Inga Stanevičienė, atestato nr. A2164</i>	
<i>ARCHITEKTĖ</i>	<i>Paulina Plytnikienė, diplomo nr. 000994</i>	
<i>UŽSAKOVAS (-Ė)</i>	<i>J. S.</i>	<i>Tvirtinu</i> 

## PROJEKTINIŲ PASIŪLYMŲ RENGIMO UŽDUOTIS

2022 02 10

Alytus

### 1. Projektinių pasiūlymų paskirtis:

1.1	Informuoti visuomenę apie statinio ar statinio dalies, nurodyto STR 1.04.04:2017 „Statinio projektavimas, projekto ekspertizė“ 4 priede, visuomenei svarbių statinių sąrašė (nauja statyba, rekonstravimas, paskirties keitimas), projektavimą
1.2.	nustatyti žemės sklypo teritorijos naudojimo reglamento parametrus, kai Teritorijų planavimo įstatymo 20 straipsnio nustatytais atvejais neparengti teritorijų planavimo dokumentai ir statyba konkrečiame žemės sklype leidžiama

### 2. Informacija apie sumanytą projektuoti statinį

2.1	Statinio projekto pavadinimas	<b>Vieno buto gyvenamo namo Sausvingio g. 10B, Ilgų k., Alovės sen., Alytaus r. sav. statybos projektas</b>
2.2.	Pagrindinė statinio naudojimo paskirtis	Gyvenamieji pastatai
2.3.	Statybos rūšis	Nauja statyba
2.4.	Statinio kategorija	Neypatingasis

### 3. Pagrindiniai žemės sklypo ir statinio paskirties rodikliai

3.1	Sklypo plotas	6555m <sup>2</sup>
3.2.	Sklypo užstatymo intensyvumas	1,92
3.3.	Sklypo užstatymo tankis	3,05
3.4	Pastato bendrasis plotas.	126,12m <sup>2</sup>
3.5.	Pastato naudingasis plotas.	126,12m <sup>2</sup>
3.6.	Pastato tūris.	602
3.7.	Aukštų skaičius.	1
3.8.	Statinio atsparumo ugniai laipsnis	II

#### 4. Projektinių pasiūlymų sudėtis

4.1	aiškinamasis raštas, kuriame nurodoma statinių statybos vieta, statinio pagrindinė naudojimo paskirtis, statybos rūšis, projektuojamų statinių sąrašas (jei aprašoma statinių grupė), paaiškinami ir pagrindžiami projektinių pasiūlymų sprendiniai.
4.2.	grafinė dalis: 1. sklypo plano schema 2. pastato (-ų) aukštų planų schemas;

#### 5. Statytojo pateikiami dokumentai ir duomenys

5.1.	-Nekilnojamojo turto registro centro duomenų banko išrašo bylos kopija,
5.2.	-Žemės sklypo plano kopija,

Statytojas (užsakovas)

J. S.  
(fizinis arba juridinis asmuo)

(parašas)

Projektinių pasiūlymų rengėjas MB „Ingos Stanevičienės dizaino studija, architektė Paulina Plytnikienė

(projektavimo organizacija, projekto vadovas)

(parašas)

## BENDRIEJI STATINIŲ RODIKLIAI

Pavadinimas	Mato vienetas	Kiekis	Pastabos
<b>I SKYRIUS SKLYPAS</b>			
1. sklypo plotas	m <sup>2</sup>	6555	
2. sklypo užstatymo intensyvumas	%	1,92	
3. sklypo užstatymo tankis	%	3,05	
<b>II SKYRIUS PASTATAI</b>			
1. Pastato paskirties rodikliai (gamybos, kitos planuojamos ūkinės veiklos, paslaugų apimtis, butų, vietų, lovų, bendras ir aptarnaujamų žmonių skaičius, kiti rodikliai).			
2. Pastato bendrasis plotas.*	m <sup>2</sup>	126,12	
3. Pastato naudingasis plotas.*	m <sup>2</sup>	126,12	
4. Pastato tūris.*	m <sup>3</sup>	602	
5. Aukštų skaičius.*	vnt.	1	
6. Pastato aukštis.*	m	6,70	
7. Butų skaičius (gyvenamajame name), iš jų:	vnt.	1	
7.1. 1 kambario	vnt.		
7.2. 2 ir daugiau kambarių	vnt.		
8. Energinio naudingumo klasė		A++	
9. Pastato (patalpų) akustinio komforto sąlygų klasė		E	
10. Statinio atsparumo ugniai laipsnis		II	
11. Kiti papildomi pastato rodikliai			
<b>III SKYRIUS PLOKŠTI INŽINERINIAI STATINIAI</b>			
1. Trinkelės	m <sup>2</sup>	317	
<b>IV SKYRIUS INŽINERINIAI TINKLAI</b>			
(Nurodomas kiekvienos paskirties inžinerinių tinklų pavadinimas ir rodikliai)			
4. inžinerinių tinklų ilgis	m		
4.1. Nuotekų tinklai F-1	m	26,24	
4.1.1 vamzdžio skersmuo (tik vamzdynamics)	mm	110	
4.2. Vandentiekio tinklai V-1	m	20,26	
4.2.1. vamzdžio skersmuo (tik vamzdynamics)	mm	32	

\* Žvaigždute pažymėti rodikliai apskaičiuojami vadovaujantis Nekilnojamojo turto kadastrinių matavimų ir kadastro duomenų surinkimo taisyklėmis, kurias tvirtina Lietuvos Respublikos žemės ūkio ministras. Baigus statybą ir atlikus kadastrinius matavimus šie rodikliai gali turėti neesminių nukrypimų [5.39].

Statinio projekto vadovas Inga Stanevičienė Atestato Nr. A2164  
(vardas, pavardė, parašas, kvalifikacijos atestato arba pažymos Nr., data)

Tvirtinu: J. S.

(vardas, pavardė, parašas, data)

# AIŠKINAMASIS RAŠTAS

## 1. PROJEKTO RENGIMO PAGRINDAS:

Rengiamas vieno buto gyvenamo namo Sausvingio g. 10B, Ilgų k., Alovės sen., Alytaus r. sav., statybos projektas. Sklypas yra 0,6555ha, paskirtis – kiti žemės ūkio paskirties žemės sklypai (kadastro nr. 3301/0006:630). Savininkas J. S.. Projektas rengiamas vadovaujantis Projekto rengimo, pagrindiniais normatyviniais ir kitais dokumentais.

### 1.1. NORMATYVINIAI DOKUMENTAI:

1. Lietuvos Respublikos statybos įstatymas;
2. Lietuvos Respublikos nekilnojamojo turto registro įstatymas;
3. Lietuvos Respublikos teritorijų planavimo įstatymas;
4. Lietuvos Respublikos planuojamos ūkinės veiklos poveikio aplinkai vertinimo įstatymas;
5. STR 1.05.01:2017 „Statybą leidžiantys dokumentai. Statybos užbaigimas. Statybos sustabdymas. Savavališkos statybos padarinių šalinimas. Statybos pagal neteisėtai išduotą statybą leidžiantį dokumentą padarinių šalinimas“
6. STR 1.04.04:2017 „Statinio projektavimas, projekto ekspertizė“
7. STR 1.01.03:2017 „Statinių klasifikavimas“
8. STR 1.07.03:2017 „Statinių techninės ir naudojimo priežiūros tvarka. Naujų nekilnojamojo turto kadastro objektų formavimo tvarka“
9. STR 1.02.01:2017 „Statybos dalyvių atestavimo ir teisės pripažinimo tvarkos aprašas“
10. STR 2.01.02:2016 „Pastatų energinio naudingumo projektavimas ir sertifikavimas“
11. STR 2.09.02:2005 „Šildymas, vėdinimas ir oro kondicionavimas“;
12. STR 2.01.07:2003 „Pastatų vidaus ir išorės aplinkos apsauga nuo triukšmo“;
13. STR 1.09.04:2002 „Statinio projekto vykdymo priežiūra“;
14. STR 1.02.01:2017 „Statybos dalyvių atestavimo ir teisės pripažinimo tvarkos aprašas“
15. „Gaisrinės saugos pagrindiniai reikalavimai“ (2010 12 07, įsak. Nr. 1-338);
16. „Gyvenamųjų pastatų gaisrinės saugos taisyklės“ (2011 02 22, įsak. Nr.1-64);

Laida 0	2021 m.	Statybą leidžiančiam dokumentui ir statybos darbams			
Kval. patv. dok.Nr.	<b>MB „Ingos Stanevičienės DIZAINO STUDIJA“</b> <b>Žuvinto g. 7-26, LT-62351 Alytus</b> <b>ingapangonyte@gmail.com; 8 615 77669</b>		Statinio projekto pavadinimas <b>Vieno buto gyvenamo namo Sausvingio g. 10B, Ilgų k., Alovės sen., Alytaus r. sav., statybos projektas</b>		
A2164	PV	I. Stanevičienė	Dokumento pavadinimas <b>AIŠKINAMASIS RAŠTAS</b>	Laida	
A2164	PDV	I. Stanevičienė			
000994	Architektė	P. Plytnikienė			
TDP	Statytojas (Užsakovas): J. S.		Dokumento žymuo: 39/2021-TDP-AR	Lapa 1	Lapų 4

17. HN 42:2009 „Gyvenamųjų ir visuomeninių pastatų patalpų mikroklimatas“;

18. HN 33:2011 „Triukšmo ribiniai dydžiai gyvenamuosiuose ir visuomeninės paskirties pastatuose bei jų aplinkoje“;

## **1.2. TECHNINIO DARBO PROJEKTO SPRENDINIAI GRINDŽIAMI VADOVAUJANTIS:**

1.2.1 Žemės sklypo planas M 1:1000;

1.2.2. Žemės sklypo topografinis planas M 1:500;

1.2.3. Žemės sklypo teisinės registracijos Nekilnojamojo turto registre pažyma;

1.2.4. Statytojo (užsakovo) sudaryta projektavimo užduotis;

## **2. BENDRIEJI DUOMENYS:**

**Objekto adresas:** Statybos sklypas (kadastrinis Nr. 3301/0006:630) yra Sausvingio g. 10B, Ilgų k., Alovės sen., Alytaus r. sav.. Sklypas yra 0.6555ha, paskirtis – kiti žemės ūkio paskirties žemės sklypai.

### **Statinių pavadinimas - statinių kategorija, statybos rūšis, statinių paskirtis:**

Vieno buto gyvenamo namo statybos projektas. Neypatingasis statinys.

**Statytojas: J. S.**

### **Statinio projektuotojas:**

Projektuotojas –MB „Ingos Stanevičienės dizaino studija“, Žuvinto g. 7-26, LT-62351 Alytus;  
tel.: 8 615 77669; įm. kodas: 304950953

Projekto vadovas PV, SA PDV – Inga Stanevičienė, atestato Nr. A2164

**Projektavimo etapas:** techninis-darbo projektas;

## **3. PAŽINTINIAI DUOMENYS APIE STATYBOS SKLYPĄ:**

**3.1. Statybos sklypas -** Statybos sklypas (kadastrinis Nr. 3301/0006:630) yra Sausvingio g. 10B, Ilgų k., Alovės sen., Alytaus r. sav.. Sklypas yra 0.6555ha, paskirtis – kiti žemės ūkio paskirties žemės sklypai.

### **3.2. Duomenys apie aplinkinį užstatymą:**

Esami gretimi sklypai užstatyti gyvenamaisiais namais, nuo planuojamos statyti namo vietos nutolę per 35m.

### **3.3. Pažintiniai duomenys apie statybos sklypą:**

**Statybos sklypui nustatytos šios specialiosios žemės ir miško naudojimo sąlygos:**

- Elektros tinklų apsaugos zonos (III skyrius, ketvirtas skirsnis) 10m<sup>2</sup>;
- Paviršinių vandens telkinių apsaugos zonos (VI skyrius, septintas skirsnis) 6555m<sup>2</sup>;

Dokumento žymuo:	Lapa	Lapų
39/2021-TDP-BD.AR	2	4

### **3.4. Projekte sprendžiami statiniai:**

#### **Vieno buto gyvenamo namo projektas:**

*statybos rūšis* – nauja statyba,

*statinio paskirtis* – gyvenamoji,

*statinio kategorija* – neypatingas;

### **4. SKLYPO STATINIŲ APRAŠYMAS:**

Gyvenamas namas planuojamas vieno aukšto. Planuojamos patalpos: tambūras (5,10m<sup>2</sup>), koridorius (9,16m<sup>2</sup>), san. mazgas (4,41<sup>2</sup>), katilinė/skalbykla (4,73m<sup>2</sup>), vonia (8,81m<sup>2</sup>), miegamasis (16,77m<sup>2</sup>), virtuvė/svetainė (61,96m<sup>2</sup>), miegamasis (15,18m<sup>2</sup>). Bendras namo plotas 126,12m<sup>2</sup>.

### **5. INŽINERINIAI TINKLAI:**

#### ***Vandentiekis ir nuotėkų šalinimas:***

Šaltas vanduo į vieno buto gyvenamąjį namą tiekiamas iš sklype projektuojamo šachtinio šulinio. Karštas vanduo numatytas šildyti elektriniu boileriu. Turi būti numatyta tinkama ir tiksli temperatūros kontrolė siekiant išvengti legionelle bakterijų dauginimosi. Pabaigus statybą atlikti geriamojo vandens kokybės tyrimą, atestuotoje ar akredituotoje laboratorijoje (neprivalomi, kai prisijungiama prie komunalinių inžinerinių tinklų) ir gauti Nacionalinio visuomenės sveikatos centro prie Sveikatos apsaugos ministerijos išvadą dėl šių tyrimų rezultatų atitikties visuomenės sveikatos saugą reglamentuojančių teisės aktų nustatytiems reikalavimams.

Buities nuotekos iš pastato sanitarinių mazgų šalinamos į projektuojamą nuotėkų valymo įrenginį.

#### ***Šildymas ir vėdinimas:***

Gyvenamojo namo pastato šildymui numatoma naudoti šilumos siurblių. Šilumos siurblys numatomas katilinės patalpoje. Šildymo sistema numatoma centralinė su grindinio šildymo sistema. Vėdinimas visose patalpose numatytas mechaninis su rekuperatoriumi.

#### ***Elektros energija:***

Elektros energija nuo esamo elektros įvado tiekiamą pagal pasirašytą sutartį su elektros energijos tiekėju.

### **6. STATINIO ATSPARUMO UGNIAI LAIPSNIS, GAISRO APKROVOS KATEGORIJA (KAI JĄ NUSTATYTI BŪTINA) PAVOJINGUMO KLASĖ;**

**6.1. Vieno buto namas yra P.1.4 funkcinės grupės** (pagal Priešgaisrinės apsaugos ir gelbėjimo departamento prie Vidaus reikalų ministerijos direktoriaus 2010 m. gruodžio 7 d. įsakymą Nr. 1-338 „Gaisrinės saugos pagrindiniai reikalavimai“ 10 priedo 1 lentelę arba P.1.1 pagal to paties įstatymo 3 priedo

Dokumento žymuo:	Lapa	Lapų
39/2021-TDP-BD.AR	3	4

1 lentelę. )

**6.2. Pastatas priskiriamas II ugniai atsparumo laipsniui, nes:**

- ^ Bendras statinio plotas neviršija II laipsnio Gyvenamųjų (vieno buto pastatų) (P.1.1) grupei nustatyto sąlyginio gaisrinio skyriaus ploto FS (1400 kv.m.), kadangi pastato bendras plotas yra 126,12m<sup>2</sup>.
- ^ Bendras statinio aukštis iki pastato aukščiausio aukšto grindų altitudės yra 0,0m, ne daugiau nei II laipsnio P.1.1 grupės pastatams nustatytas Habs sąlyginis aukštis (10m);

**6.3. Pastatas projektuojamas II ugniai atsparumo laipsnio, todėl jo gaisrinės apkrovos kategorija nenustatinėjama.**

Dokumento žymuo:	Lapa	Lapų
39/2021-TDP-BD.AR	4	4



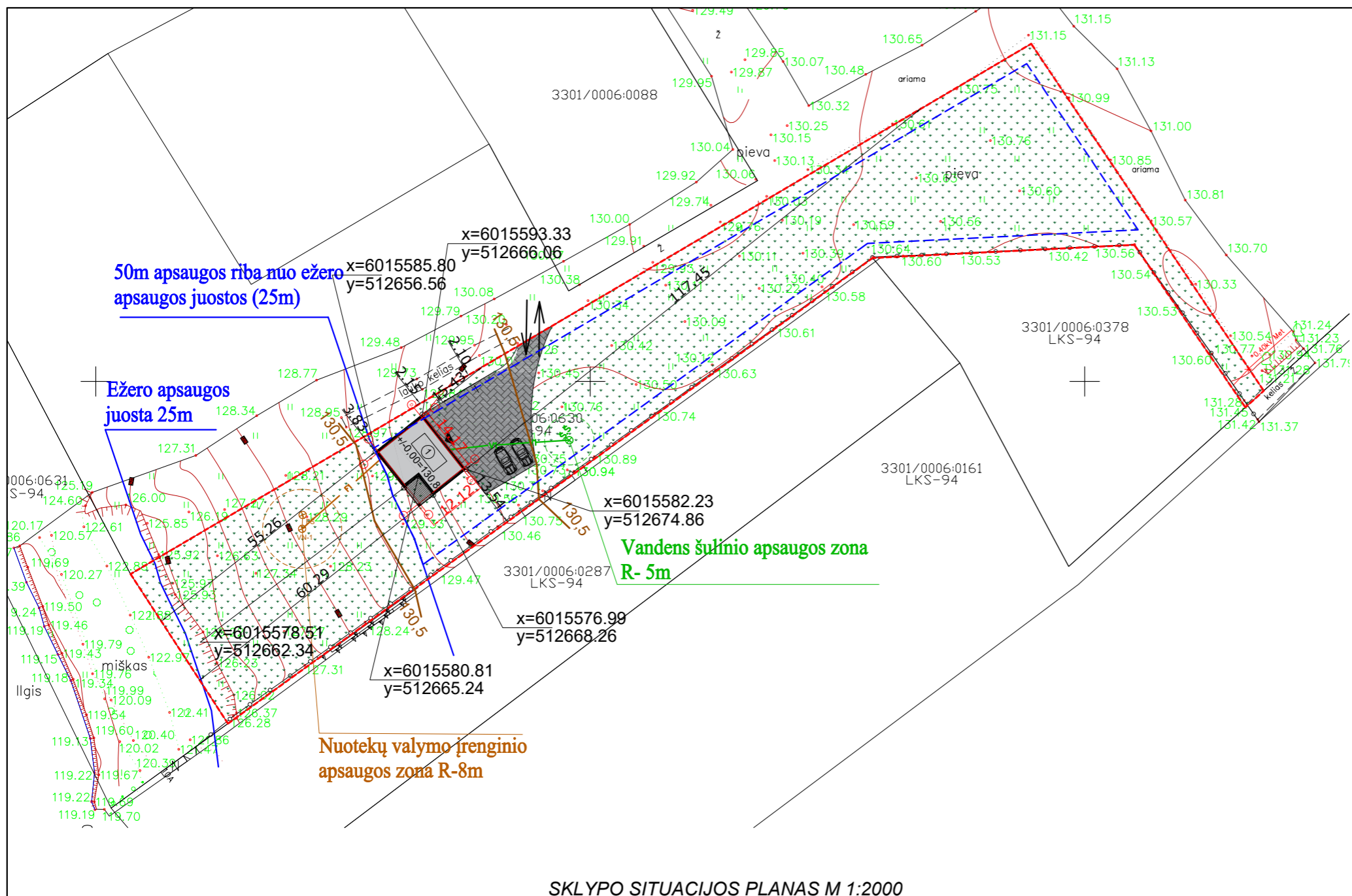

SKLYPO SITUACIJOS PLANAS M 1:2000



SUTARTINIAI ŽYMĖJIMAI:

- - - Sklypo riba
- - - Užstatymo riba
- 1 Projektuojamas vieno buto gyvenamas namas (užstatymo plotas 171m<sup>2</sup>)
- ▲ Įėjimai į pastatą
- ➔ Įvažiavimas į sklypą
- Š.Š Projektuojamas šachtinis šulinys
- V1 Vandentiekio linija (projektas rengiamas atskiru projektu)
- F1 Projektuojama nuotekų linija (projektas rengiamas atskiru projektu)
- VN-1 ⊕ Projektuojamas nuotekų valymo įrenginys
- FŠ ⊕ Projektuojamas valymo įrenginio filtracijos šulinys

STR. 1.04.04:2017 "Statinio projektavimas, projekto ekspertizė" 5 priedas Bendrieji statinio rodikliai			
Pavadinimas	Mato vienetas	Kiekis	Pastabos
<b>I SKLYPAS</b>			
1. Sklypo plotas	m <sup>2</sup>	6555	
2. Sklypo užstatymo plotas	m <sup>2</sup>	171	
3. Sklypo užstatymo intensyvumas	%	1,92	
4. Sklypo užstatymo tankumas	%	3,05	
<b>II PASTATAI</b>			
2.1 Projektuojamas vieno buto gyvenamas namas			
2.1.1 bendras plotas:		126,12	
2.1.2 naudingumas		126,12	
2.1.3 tūris		602	
2.1.4 aukštų skaičius		1	
2.1.5 pastato aukštis		6,7	

2021	Statybą leidžiančiam dokumentui ir statybos darbams					
LAIDA	Išleidimo data	Laidos statusas. Keitimo priežastis (jei taikoma)				
Kvalif. patv. dok. Nr.	<b>MB "Ingos Stanevičienės DIZAINO STUDIJA"</b>		Statinio projekto pavadinimas: Vieno buto gyvenamojo namo Sausvingio g. 10B, Ilgų k., Alovės sen., Alytaus r. sav., statybos projektas			
	Žuvinto 7-26, Alytus, į.k. 304950953 ingapangonyte@gmail.com, tel.8-615-77669					
A2164	PV	I. Stanevičienė	2021	Dokumento pavadinimas: <b>SKLYPO SITUACIJOS PLANAS M 1:2000</b> <b>SKLYPO PLANAS M 1:1000</b>	LAIDA	
A2164	PDV	I. Stanevičienė	2021			
000994	Architektė:	P. Plytnikienė	2021			
TDP	Statytojas / Užsakovas: <b>J. S.</b>			Dokumento žymuo: <b>39/2021-TDP-SP-01</b>	LAPAS	LAPŲ

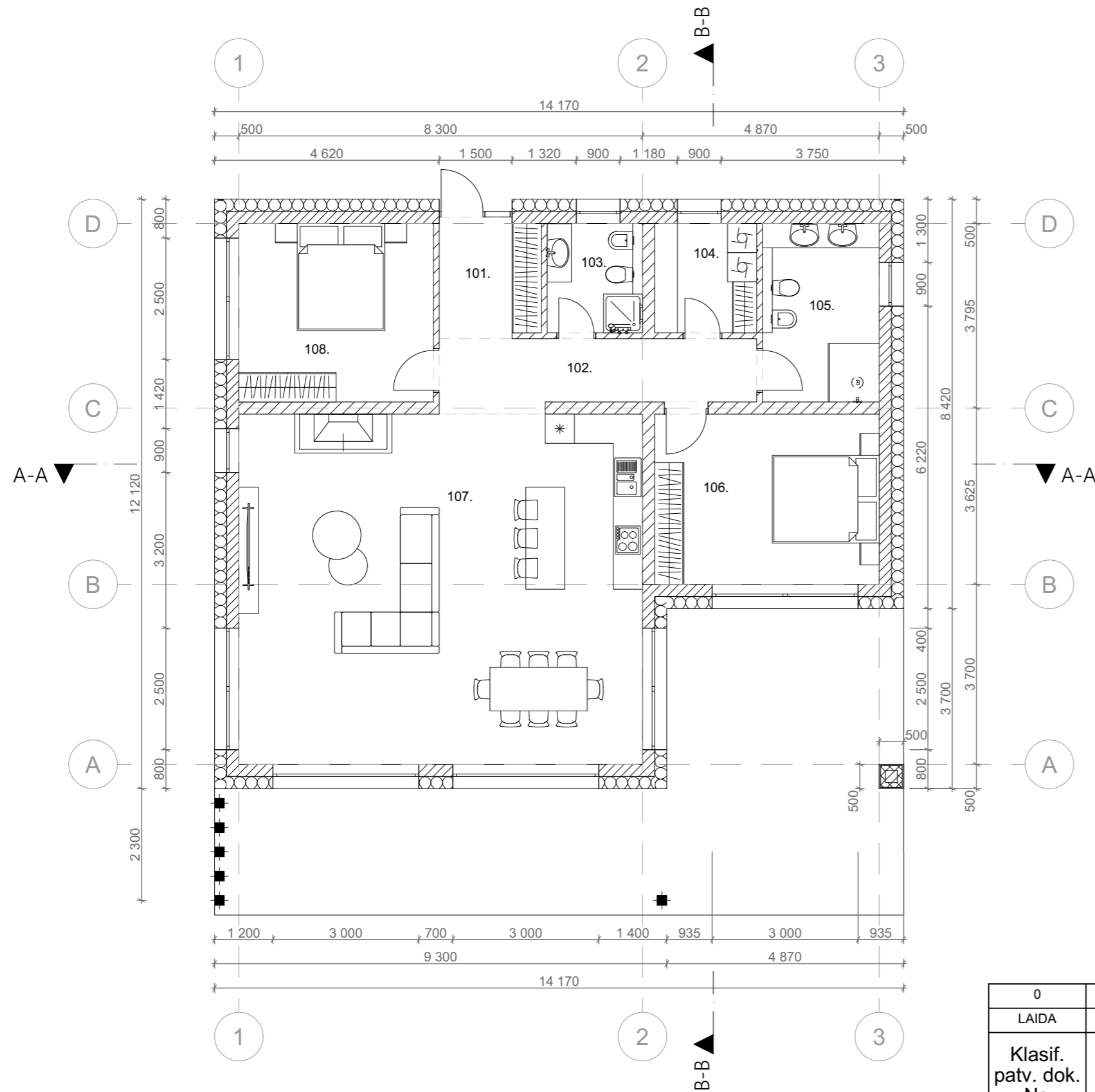

Pirmo aukšto patalpų eksplikacija

101.	Tambūras	5,10
102.	Koridorius	9,16
103.	San. mazgas	4,41
104.	Katilinė/ Skalbikla	4,73
105.	San. mazgas	8,81
106.	Miegamasis	16,77
107.	Virtuvė/ Svetainė	61,96
108.	Miegamasis	15,18
		126,12 m <sup>2</sup>

0	2021	Statybą leidžiančiam dokumentui gauti			
LAIDA	Išleidimo data	Laidos statusas. Keitimo priežastis (jei taikoma)			
Klasif. patv. dok. Nr.	<b>MD "Ingos Stanevičienės DIZAINO STUDIJA"</b>			Statinio projekto pavadinimas: Vieno buto gyvenamojo namo Sausvingio g. 10 B, Ilgų k., Alovės sen., Alytaus r. sav., statybos projektas	
	Žuvinto g. 7-26, LT- 62351 Alytus; tel. 8-615-77669; ingapangonyte@gmail.com				
A2164	PV	I. Stanevičienė	2021	Dokumento pavadinimas: Pastato baldų planas, M1:100	
A2164	SA PDV	I. Stanevičienė	2021		
000994	Architektė:	P. Plytnikienė	2021		
TDP	Statytojas/Užsakovas: J. S.			Dokumento žymuo: 39/2021-TDP-SA-01	
				Lapas	Lapų

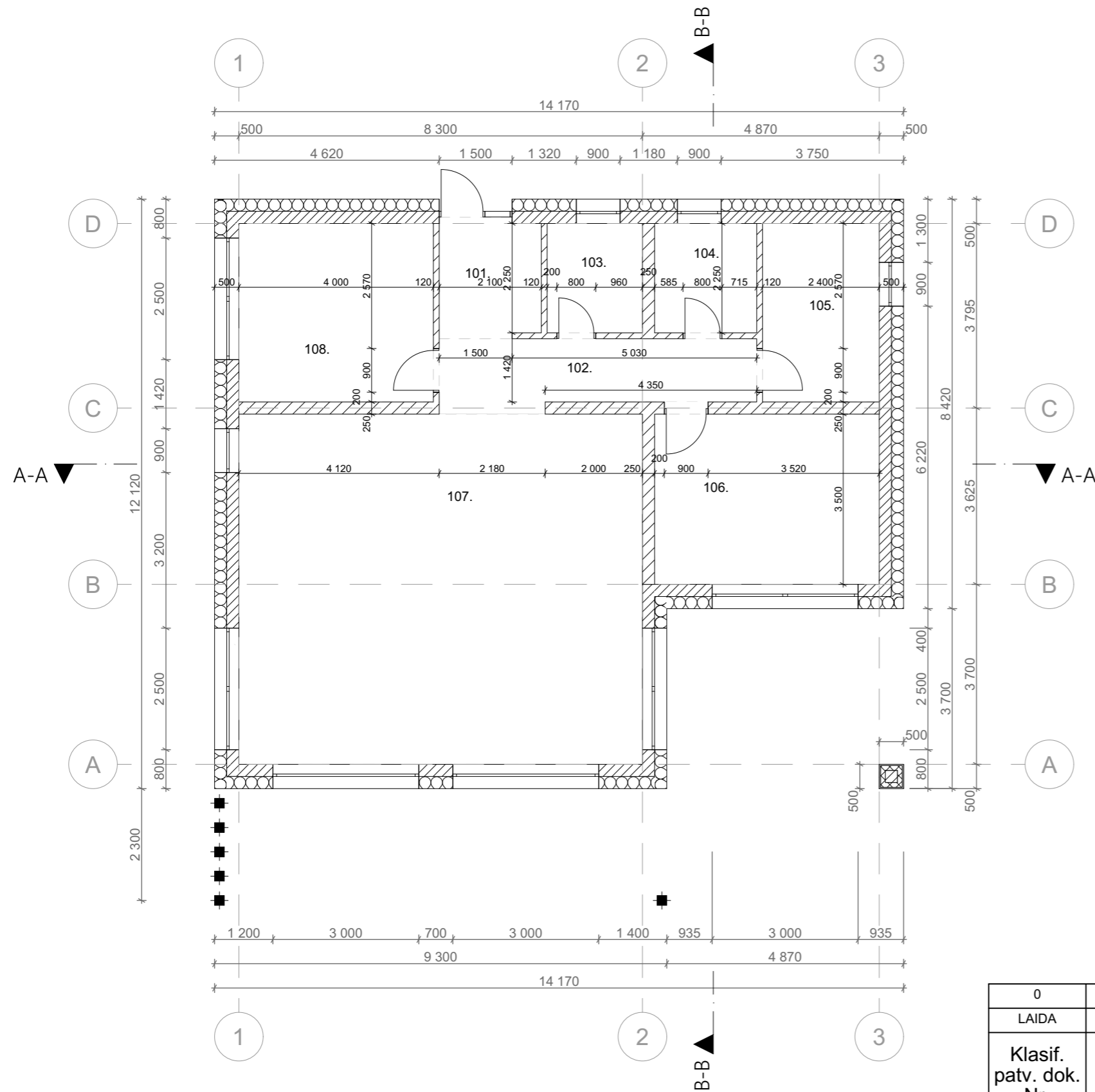

Pirmo aukšto patalpų eksplikacija

101.	Tambūras	5,10
102.	Koridorius	9,16
103.	San. mazgas	4,41
104.	Katilinė/ Skalbykla	4,73
105.	San. mazgas	8,81
106.	Miegamasis	16,77
107.	Virtuvė/ Svetainė	61,96
108.	Miegamasis	15,18
		126,12 m <sup>2</sup>

0	2021	Statybą leidžiančiam dokumentui gauti		
LAIDA	Išleidimo data	Laidos statusas. Keitimo priežastis (jei taikoma)		
Klasif. patv. dok. Nr.	<b>MD "Ingos Stanevičienės DIZAINO STUDIJA"</b>			<b>Statinio projekto pavadinimas:</b> Vieno buto gyvenamojo namo Sausvingio g. 10 B, Ilgų k., Alovės sen., Alytaus r. sav., statybos projektas
	Žuvinto g. 7-26, LT- 62351 Alytus; tel. 8-615-77669; ingapangonyte@gmail.com			
A2164	PV	I. Stanevičienė	2021	<b>Dokumento pavadinimas:</b> Pastato aukštų matmenų planai, M1:100
A2164	SA PDV	I. Stanevičienė	2021	
000994	Architektė:	P. Plytnikienė	2021	
TDP	<b>Statytojas/Užsakovas:</b> J. S.			<b>Dokumento žymuo:</b> 39/2021-TDP-SA-02
				Lapas Lapų

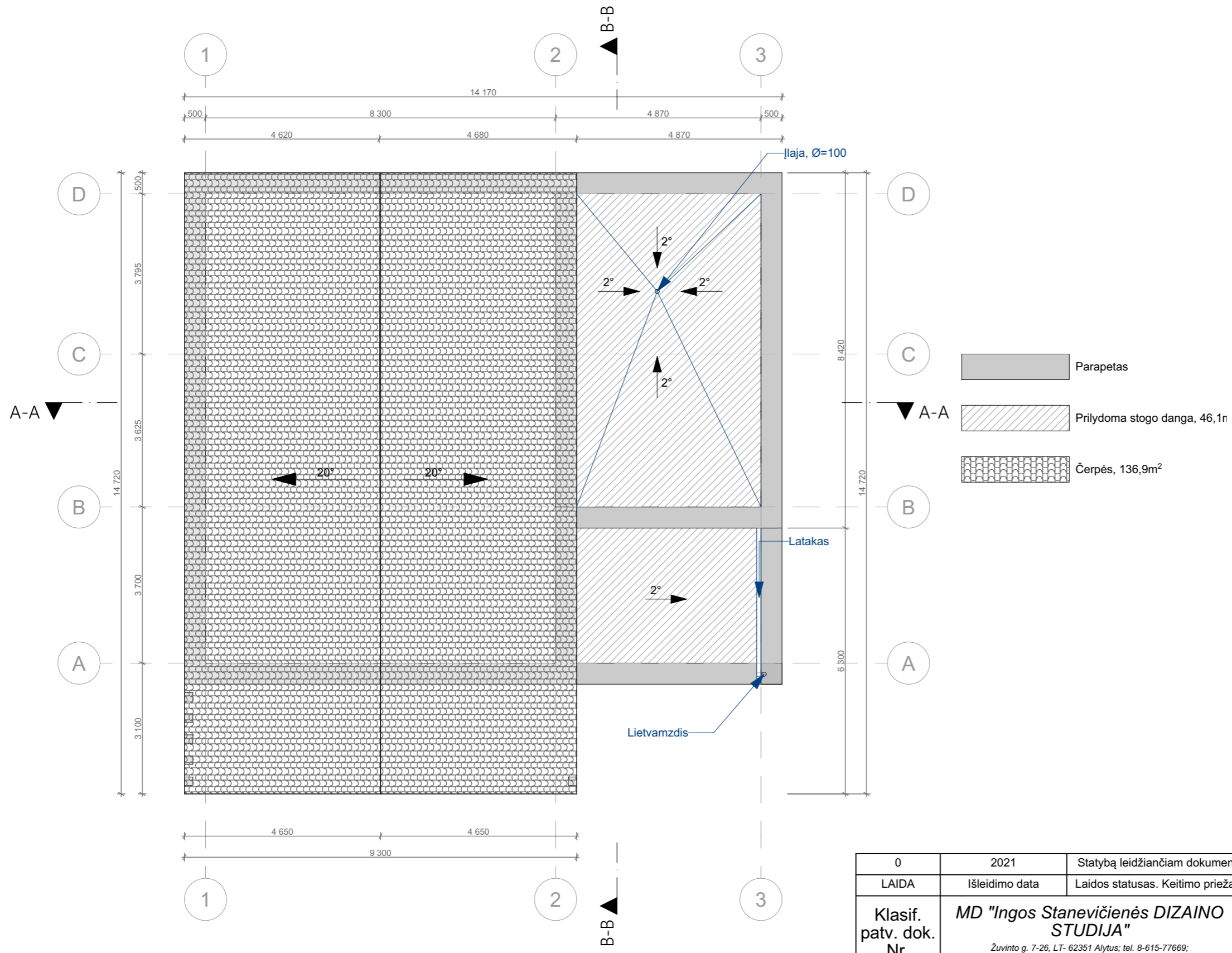

0	2021	Statybą leidžiančiam dokumentui gauti			
LAIDA	Išleidimo data	Laidos statusas. Keitimo priežastis (jei taikoma)			
Klasif. patv. dok. Nr.	<b>MD "Ingos Stanevičienės DIZAINO STUDIJA"</b>			<b>Statinio projekto pavadinimas:</b> Vieno buto gyvenamojo namo Sausvingio g. 10 B, Ilgų k., Alovės sen., Alytaus r. sav., statybos projektas	
	Žuvinto g. 7-26, LT- 62351 Alytus; tel. 8-615-77669; ingapangonyte@gmail.com				
A2164	PV	I. Stanevičienė	2021	<b>Dokumento pavadinimas:</b> Pastato stogo planas, M1:100	
A2164	SA PDV	I. Stanevičienė	2021		
000994	Architektė:	P. Plytnikienė	2021		
TDP	<b>Statytojas/Užsakovas:</b> J. S.			<b>Dokumento žymuo:</b> 39/2021-TDP-SA-03	
				Lapas	Lapų

Pastato pjūvis A-A

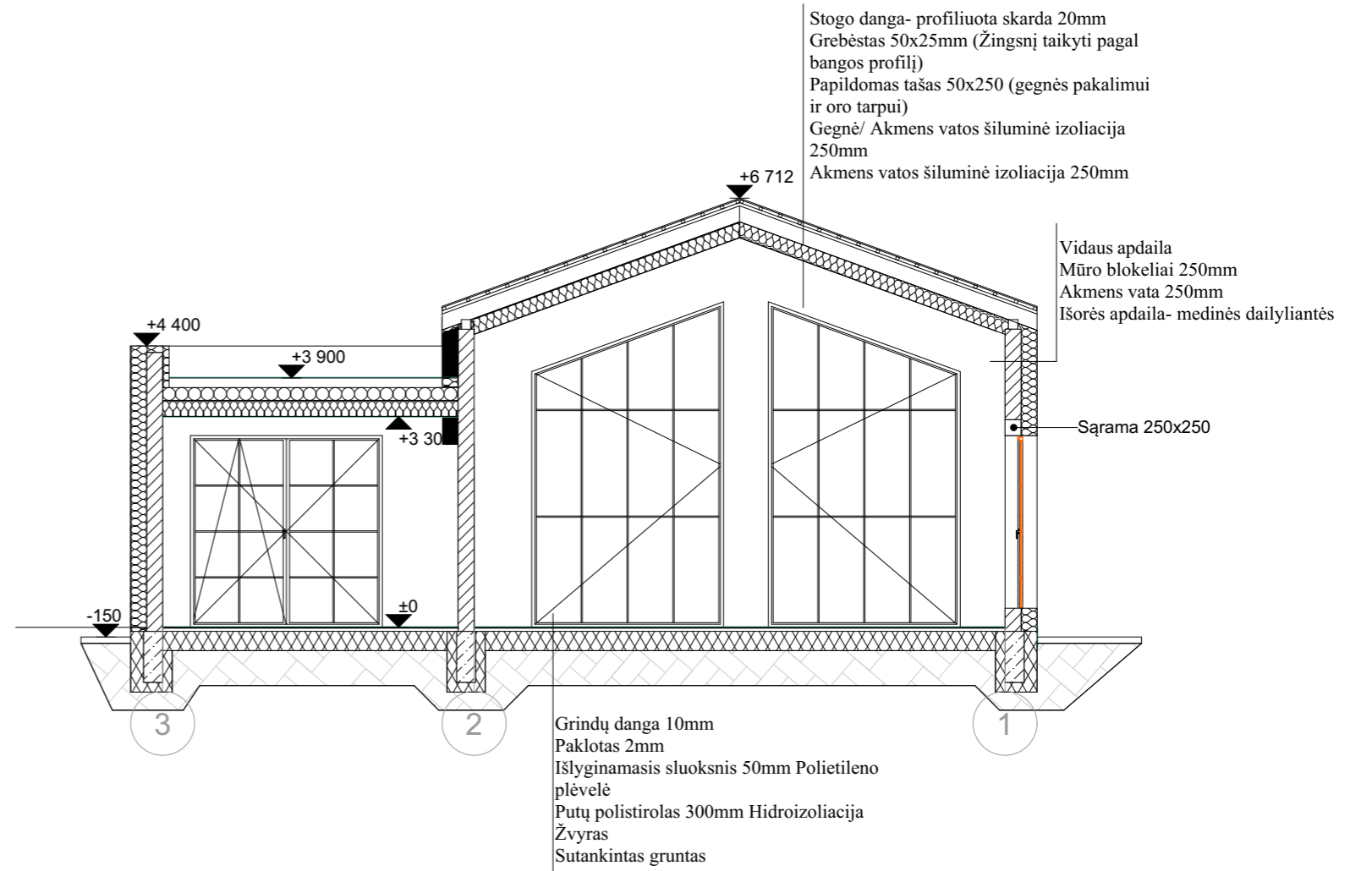

Pastato pjūvis B-B

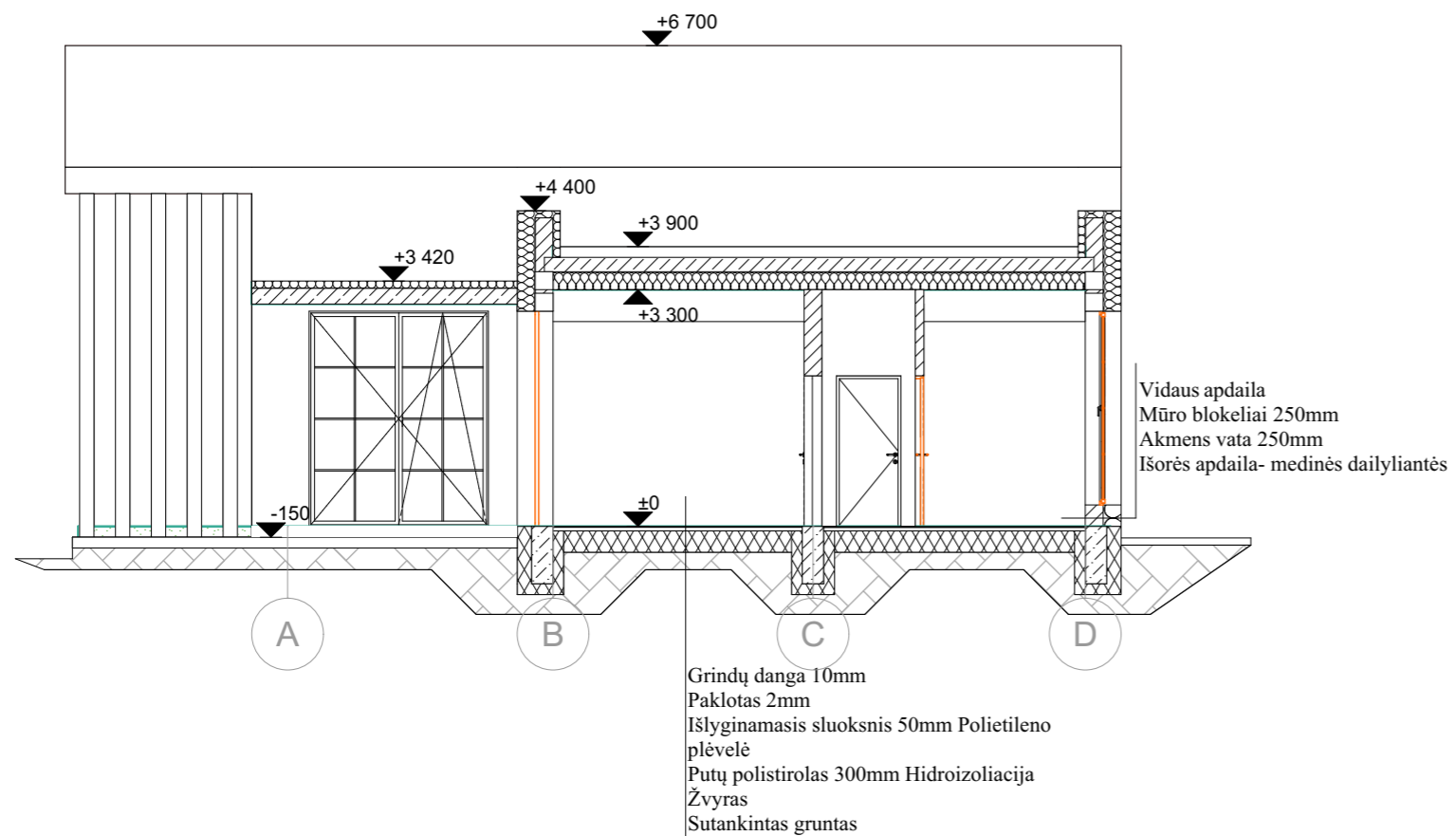

0	2021	Statybą leidžiančiam dokumentui gauti		
LAIDA	Išleidimo data	Laidos statusas. Keitimo priežastis (jei taikoma)		
Klasif. patv. dok. Nr.	<b>MD "Ingos Stanevičienės DIZAINO STUDIJA"</b>			<b>Statinio projekto pavadinimas:</b> Vieno buto gyvenamojo namo Sausvingio g. 10 B, Ilgų k., Alovės sen., Alytaus r. sav., statybos projektas
	Žuvinto g. 7-26, LT- 62351 Alytus; tel. 8-615-77669; ingapangonyte@gmail.com			
	A2164	PV	I. Stanevičienė	
A2164	SA PDV	I. Stanevičienė		2021
000994	Architektė:	P. Plytnikienė		2021
TDP	<b>Statytojas/Užsakovas:</b> J. S.			<b>Dokumento žymuo:</b> 39/2021-TDP-SA-04

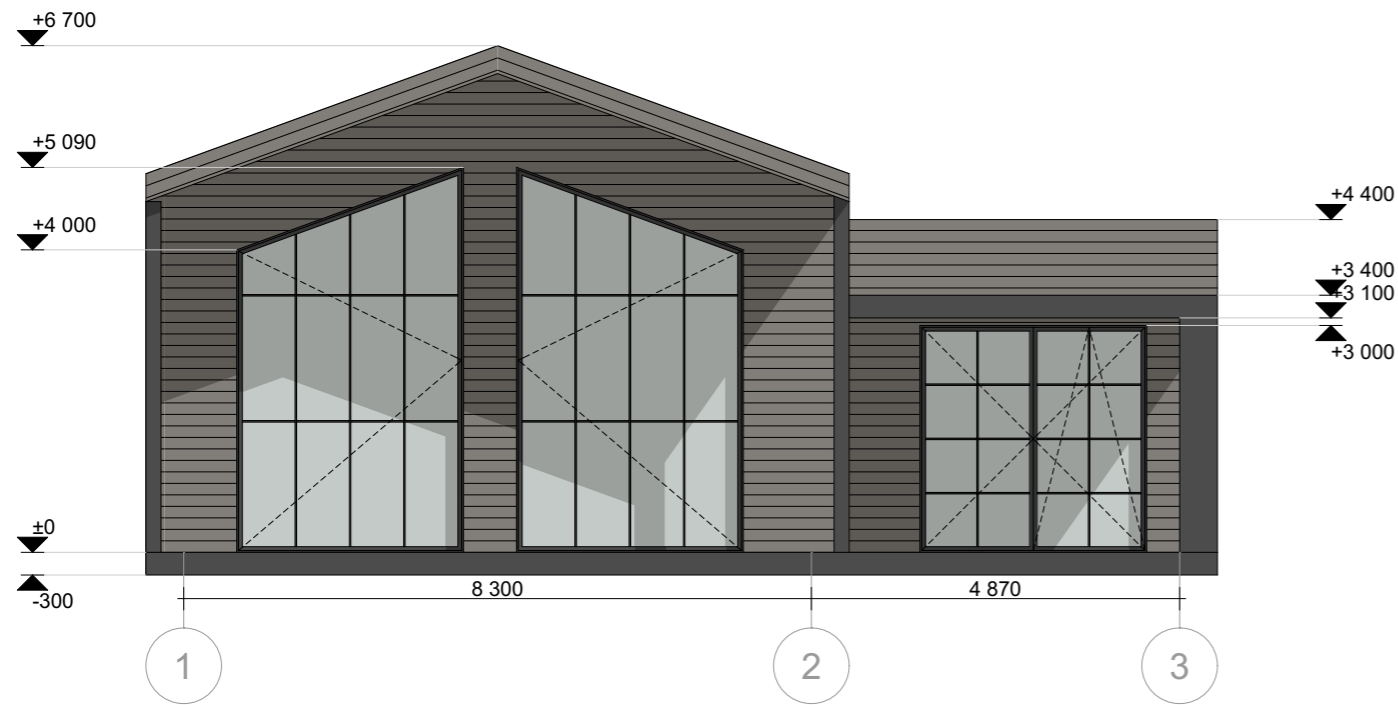

0	2021	Statybą leidžiančiam dokumentui gauti		
LAIDA	Išleidimo data	Laidos statusas. Keitimo priežastis (jei taikoma)		
Klasif. patv. dok. Nr.	<b>MD "Ingos Stanevičienės DIZAINO STUDIJA"</b>			<b>Statinio projekto pavadinimas:</b> Vieno buto gyvenamojo namo Sausvingio g. 10 B, Ilgų k., Alovės sen., Alytaus r. sav., statybos projektas
	Žuvinto g. 7-26, LT-62351 Alytus; tel. 8-615-77669; ingapangonyte@gmail.com			
	A2164	PV	I. Stanevičienė	
A2164	SA PDV	I. Stanevičienė		2021
000994	Architektė:	P. Plytnikienė		2021
TDP	<b>Statytojas/Užsakovas:</b> J. S.			<b>Dokumento žymuo:</b> 39/2021-TDP-SA-05



0	2021	Statybą leidžiančiam dokumentui gauti		
LAIDA	Išleidimo data	Laidos statusas. Keitimo priežastis (jei taikoma)		
Klasif. patv. dok. Nr.	<b>MD "Ingos Stanevičienės DIZAINO STUDIJA"</b>			<b>Statinio projekto pavadinimas:</b> Vieno buto gyvenamojo namo Sausvingio g. 10 B, Ilgų k., Alovės sen., Alytaus r. sav., statybos projektas
	Žuvinto g. 7-26, LT- 62351 Alytus; tel. 8-615-77669; ingapangonyte@gmail.com			
	A2164	PV	I. Stanevičienė	
A2164	SA PDV	I. Stanevičienė		2021
000994	Architektė:	P. Plytnikienė		2021
TDP	<b>Statytojas/Užsakovas:</b> J. S.			<b>Dokumento žymuo:</b> 39/2021-TDP-SA-06