

| | |
|---|--|
| PROJEKTO PAVADINIMAS | TRIJŲ POILSIO PASKIRTIES PASTATŲ (7.13) ELEKTRŲNŲ M. PAKRANTĖS G. 4A, STATYBOS PROJEKTAS |
| PROJEKTUOTOJAS | MB „2ADD ARCHITEKTAI“ J. k. 305857427, J. Galvydžio g. 5 - 105A, LT - 08236 Vilnius www.2add.lt • info@2add.lt • tel. +370 61015631 |
| ADRESAS | ELEKTRŲNAI, PAKRANTĖS G. 4A, SKL. KAD NR. 7930/0001:469 ELEKTRŲNŲ K. V. |
| STATINIŲ PAGRINDINĖ NAUDOJIMO PASKIRTIS | POILSIO PASKIRTIES PASTATAI |
| STATINIO PROJEKTO NUMERIS | 2ADD-4N/01-2022 |
| STATINIO PROJEKTO ETAPAS | PROJEKTINIAI PASIŪLYMAI |
| STATINIŲ KATEGORIJA | NEYPATINGIEJI |
| STATINIO PROJEKTO DALIS | BENDROJI DALIS (BD) |
| STATYBOS RŪŠIS | NAUJA STATYBA |
| PROJEKTO LAIDA | 0 |
| BYLOS IŠLEIDIMO DATA | 2022-02 |
| STATYTOJAS/UŽSAKOVAS | N.N., O. N. |

Pareigos

Atestato nr.

V. Pavardė

Parašas

MB „2ADD architektai“ direktorius

A1362

D. Skudas

PV

A1362

D. Skudas

PDV/ architektas

A1936

A.Gardauskas

BENDRIEJI STATINIO RODIKLIAI

| <i>Pavadinimas</i> | <i>Mato vienetas</i> | <i>Kiekis</i> | <i>Pastabos</i> |
|--|----------------------|---------------|------------------------------------|
| I SKYRIUS. SKLYPAS | | | |
| 1.1. Sklypo plotas | m ² | 10000 | |
| 1.2. Sklypo užstatymo intensyvumas | % | 11 | |
| 1.3. Sklypo užstatymo tankumas | % | 6 | |
| 1.4. Sklypo užstatymo plotas | m ² | 1155,76 | |
| 1.5. Apželdintas žemės plotas (žalioji plotas) | % | 79 | |
| 1.6. Automobilių stovėjimo vietų skaičius | vnt. | 13 | 10 vnt. sklype ir 3 vnt. garažuose |
| II SKYRIUS. PASTATAI | | | |
| 2. Poilsio paskirties pastatas- A korpusas | | | |
| 2.1. 5 numerių | vnt. | 1 | |
| 2.2. Bendrasis plotas | m ² | 289,71 | |
| 2.3. Naudingasis plotas | m ² | 289,71 | |
| 2.4. Garažų plotas | m ² | 39,36 | |
| 2.5. Pastato tūris | m ³ | 1665,20 | |
| 2.6. Aukštų skaičius | vnt. | 1 | |
| 2.7. Pastato aukštis | m | 5,40 | |
| 2.8. Energetinio naudingumo klasė | - | A++ | |
| 2.9. Pastato (patalpų) akustinio komforto sąlygų klasė | - | B | |
| 2.10. Pastato atsparumo ugniai laipsnis | I, II ar III | III | |
| 3. Poilsio paskirties pastatas- B korpusas | | | |
| 3.1. 4 numerių | vnt. | 1 | |
| 3.2. Bendrasis plotas | m ² | 173,99 | |
| 3.3. Naudingasis plotas | m ² | 173,99 | |
| 3.4. Garažų plotas | m ² | 24,22 | |
| 3.5. Pastato tūris | m ³ | 860 | |
| 3.6. Aukštų skaičius | vnt. | 1 | |
| 3.7. Pastato aukštis | m | 4,20 | |
| 3.8. Energetinio naudingumo klasė | - | A++ | |
| 3.9. Pastato (patalpų) akustinio komforto sąlygų klasė | - | B | |
| 3.10. Pastato atsparumo ugniai laipsnis | I, II ar III | III | |
| 4. Poilsio paskirties pastatas- C korpusas | | | |
| 4.1. 4 numerių | vnt. | 1 | |
| 4.2. Bendrasis plotas | m ² | 173,99 | |
| 4.3. Naudingasis plotas | m ² | 173,99 | |
| 4.4. Garažų plotas | m ² | 24,22 | |
| 4.5. Pastato tūris | m ³ | 860 | |
| 4.6. Aukštų skaičius | vnt. | 1 | |
| 4.7. Pastato aukštis | m | 4,20 | |
| 4.8. Energetinio naudingumo klasė | - | A++ | |
| 4.9. Pastato (patalpų) akustinio komforto sąlygų klasė | - | B | |
| 4.10. Pastato atsparumo ugniai laipsnis | I, II ar III | III | |

TRIJŲ POILSIO PASKIRTIES PASTATŲ (7.13) ELEKTRŪNŲ M. SAV., PAKRANTĖS G. 4A STATYBOS PROJEKTAS. NEYPATINGAS STATINYS. 2021 m.

| III SKYRIUS. KITI STATINIAI | | | |
|--|----------------|-----|--|
| 5. Aikštelė (II gr. Nesudėtingas statinys) | m ² | 139 | |
| 6. Aikštelė (II gr. Nesudėtingas statinys) | m ² | 188 | |
| 7. Aikštelė (II gr. Nesudėtingas statinys) | m ² | 134 | |

Užsakovas/statytojas: N. N., O. N.

Projekto vadovas: D. Skudas
Atestato nr. A1362

BENDRASIS AIŠKINAMASIS RAŠTAS

1. Bendra informacija

Šis aiškinamasis raštas apima „Trijų poilsio paskirties pastatų (7.13) Elektrėnų m. Pakrantės g. 4a, statybos projektas“, projektinius sprendinius ir turi būti skaitomas kartu su brėžiniais ir techninėmis specifikacijomis. Šio aiškinamojo rašto turinys negali būti taikomas kitiems statinių projektams.

| | |
|---|---|
| Statinio projekto pavadinimas, statybos adresas | „Trijų poilsio paskirties pastatų (7.13) Elektrėnų m. Pakrantės g. 4a, statybos projektas“ skl. kad nr. 7930/0001:469 Elektrėnų k. v. |
| Projekto stadija | Projektiniai pasiūlymai |
| Statinio pavadinimas | Poilsio paskirties pastatai (7.13) |
| Statybos rūšis | Naujų statinių statyba |
| Statinio klasifikavimas pagal naudojimo paskirtį | Poilsio pastatas- A korpusas, Poilsio pastatas- B korpusas, Poilsio pastatas- C korpusas. |
| Statinio kategorija | Neypatingieji statiniai |
| Žemės sklypo naudojimo paskirtis/ naudojimo būdas | Kita/ rekreacinės teritorijos |
| Statybos etapai | Numatomi trys atskiri etapai kiekvienam korpusui |
| Projektuotojas | MB „2ADD ARCHITEKTAI“ J. k. 305857427, J. Galvydžio g. 5 - 105A, LT - 08236 Vilnius www.2add.lt • info@2add.lt • tel. +370 61015631 |
| Statinio projekto vadovas (SPV) | Dominykas Skudas, atest. Nr. A1362 |
| Statinio projekto dalies vadovas (SPDV), architektas | Arūnas Gardauskas, atest. Nr. A1936 |

Vadovaujantis LR Statybos įstatymo 6 straipsnio 4 punktu ir statybos techninio reglamento STR 1.04.04:2017 „Statinio projektavimas, projekto ekspertizė“ 1 priedo reikalavimais patvirtiname, kad projekto sprendiniai nepažeidžia valstybės, visuomenės ir trečiųjų asmenų interesų. Naujai statomi pastatai nekerta saugomų gamtos objektų ir nepatenka į Natūra 2000 teritorijas.

2. Projekto rengimo pagrindas

- Statytojo (užsakovo) projektavimo užduotis projekto rengimui.
- Žemės sklypo nuosavybę patvirtinantys dokumentai.
- Detalusis planas „Žemės sklypų (kad. Nr. 7930/0001:349) Elektrėnų sav., Elektrėnų m. detalusis planas“

| | | | | |
|---------------------------|---|---|---|-------------------------------|
| 0 | 2022-02 | Projektiniai pasiūlymai | | |
| LAIDA | IŠLEIDIMO DATA | LAIDOS STATUSAS. KEITIMO PRIEŽASTIS (JEI TAIKOMA) | | |
| KVAL. PATV. DOK.NR. | MB 2ADD ARCHITEKTAI J. Galvydžio g. 5-105a 08236 Vilnius, Lietuva Tel.: +370 61015631 e-mail: info@2add.lt www.2add.lt | |  | STATINIO PROJEKTO PAVADINIMAS |
| | TRIJŲ POILSIO PASKIRTIES PASTATŲ (7.13) ELEKTRĖNŲ M. PAKRANTĖS G. 4A, STATYBOS PROJEKTAS | | | |
| A1362 | SPV | D. Skudas | STATINIO NUMERIS IR PAVADINIMAS | |
| A1936 | SPDV | A. Gardauskas | Poilsio paskirties pastatai | |
| | | | DOKUMENTO PAVADINIMAS | LAIDA |
| | | | Bendrasis aiškinamasis raštas | 0 |
| LT | STATYTOJAS IR (ARBA) UŽSAKOVAS | | DOKUMENTO ŽYMUO | LAPAS |
| | N. N., O. N. | | 2ADD-4N/01-2022-TP-BD.BAR | LAPŲ |
| | | | | 1 |
| | | | | 8 |

- Įsakymas dėl detaliojo plano tvirtinimo 2014-05-29 Nr. 03V536
- Elektrėnų miesto savivaldybės bendrasis planas.
 - Grunto geologiniai tyrimai atlikti UAB "Geoinžinerija".
 - Topografinė nuotrauka.
 - Statytojo (užsakovo) pateikti kiti privalomieji dokumentai.

Būtinios Projekto sprendinių įgyvendinimo sąlygos, kiti bendrieji nurodymai ir reikalavimai, kurių privalu laikytis įgyvendinant Projektą:

Reikalingi leidimai:

- Statybą leidžiantis dokumentas

Įstatymai ir normatyviniai dokumentai, kurių privalu laikytis statant statinį:

1 įstatymai, Vyriausybės nutarimai:

- LR statybos įstatymas;
- LR teritorijų planavimo įstatymas;
- LR saugomų teritorijų įstatymas ;
- LR miškų įstatymas;
- LR teritorijų planavimo ir statybos valstybinės priežiūros įstatymas;

Statybos techniniai reglamentai:

- STR 1.01.02:2016 "Normatyviniai statybos techniniai dokumentai";
- STR 1.01.03:2017 "Statinių klasifikavimas";
- STR 1.01.08:2002 "Statinio statybos rūšys";
- STR 1.02.01:2017 "Statybos dalyvių atestavimo ir teisės pripažinimo tvarkos aprašas";
- STR 1.04.02:2011 "Inžinieriniai geologiniai ir geotechniniai tyrimai";
- STR 1.04.04:2017 "Statinio projektavimas ir projekto ekspertizė";
- STR 1.05.01:2017 "Statybą leidžiantys dokumentai. Statybos užbaigimas. Statybos sustabdymas.";
- STR 1.06.01:2016 "Statybos darbai. Statinio statybos priežiūra";
- STR 1.12.06:2002 "Statinio naudojimo paskirtis ir gyvavimo trukmė";
- STR 2.01.01(1):2005 "Esminis statinio reikalavimas "Mechaninis atsparumas ir pastovumas";
- STR 2.01.01(2):1999 "Esminiai statinio reikalavimai. Gaisrinė sauga";
- STR 2.01.01(3):1999 "Esminiai statinio reikalavimai. Higiena, sveikata, aplinkos apsauga";
- STR 2.01.01(4):2008 "Esminis statinio reikalavimas "Naudojimo sauga";
- STR 2.01.01(5):2008 "Esminis statinio reikalavimas "Apsauga nuo triukšmo";
- STR 2.01.01(6):2008 "Esminis statinio reikalavimas "Energijos taupymas ir šilumos išsaugojimas";
- STR 2.01.02:2016 "Pastatų energinio naudingumo projektavimas ir sertifikavimas";
- STR 2.01.06:2009 "Statinių apsauga nuo žaibo. Išorinė statinių apsauga nuo žaibo";
- STR 2.01.07:2003 "Pastatų vidaus ir išorės aplinkos apsauga nuo triukšmo";
- STR 2.01.08:2003 "Lauko sąlygomis naudojamos įrangos į aplinką skleidžiamo triukšmo valdymas";
- STR 2.02.01:2004 „Gyvenamieji pastatai“.
- STR 2.02.02:2004 "Visuomeninės paskirties pastatai";
- STR 2.03.01:2019 "Statinių prieinamumas";
- STR 2.04.01:2018 " Pastatų atitvaros. sienos, stogai, langai ir išorinės įėjimo durys";
- STR 2.05.03:2003 "Statybinių konstrukcijų projektavimo pagrindai";
- STR 2.05.04:2003 "Poveikiai ir apkrovos";
- STR 2.05.05:2005 "Betoninių ir gelžbetoninių konstrukcijų projektavimas";
- STR 2.05.06:2005 "Aliuminių konstrukcijų projektavimas";
- STR 2.05.08:2005 "Plieninių konstrukcijų projektavimas";
- STR 2.05.09:2005 "Mūrinių konstrukcijų projektavimas";
- STR 2.05.10:2005 "Armocementinių konstrukcijų projektavimas";
- STR 2.05.11:2005 "Gaisro temperatūrų veikiamų gelžbetoninių konstrukcijų projektavimas";
- STR 2.05.12:2005 "Betoninių ir gelžbetoninių konstrukcijų iš tankiojo silikatbetonio projektavimas";
- STR 2.05.13:2004 "Statinių konstrukcijos. Grindys";
- STR 2.06.04:2014 „Gatvės ir vietinės reikšmės keliai. Bendrieji reikalavimai“;
- STR 2.07.01:2003 "Vandentiekis ir nuotekų šalintuvai. Pastato inžinierinės sistemos. Lauko inžinieriniai tinklai";

| | | | |
|------------------------|-------|------|-------|
| 2ADD-4N/01-2022-BD.BAR | LAPAS | LAPŲ | LAIDA |
| | 2 | 8 | 0 |

- STR 2.09.02:2005 "Šildymas, vėdinimas ir oro kondicionavimas";

Lietuvos higienos normos ir kitus sveikatos priežiūros teisės aktai:

- HN 33:2011 "Triukšmo ribiniai dydžiai gyvenamuosiuose ir visuomeninės paskirties pastatuose bei jų aplinkoje";
- HN 42:2009 "Gyvenamųjų ir visuomeninių pastatų patalpų mikroklimatas";
- HN 50:2003 "Visą žmogaus kūną veikianti vibracija: didžiausi leidžiami dydžiai ir matavimo reikalavimai gyvenamuosiuose bei visuomeniniuose pastatuose";
- HN 69:2003 "Šiluminis komfortas ir pakankama šiluminė aplinka darbo patalpose. Parametrų norminės vertės ir matavimo reikalavimai";
- HN 80:2011 "Elektromagnetinis laukas darbo vietose ir gyvenamojoje aplinkoje. Parametrų normuojamos vertės ir matavimo reikalavimai 10 kHz-300 GHz radijo dažnių juostoje"
- HN 98:2014 „Natūralus ir dirbtinis darbo vietų apšvietimas. Apšvietos mažiausios ribinės vertės ir bendrieji matavimo reikalavimai“;

Energetikos normatyviniai statinio saugos ir paskirties dokumentai:

- Elektros įrenginių įrengimo bendrąsias taisykles, patvirtintas Lietuvos Respublikos ūkio ministro 2007 m. sausio 31 d. įsakymu Nr. 4-40 (Žin., 2007, Nr. 24-936);
- Elektros linijų ir instaliacijos įrengimo taisykles, patvirtintas Lietuvos Respublikos ūkio ministro 2007 m. sausio 31 d. įsakymu Nr. 4-40 (Žin., 2007, Nr. 24-936);
- Apšvietimo elektros įrenginių įrengimo taisykles, patvirtintas Lietuvos Respublikos ūkio ministro 2004 m. birželio 30 d. įsakymu Nr. 4-257 (Žin., 2004, Nr. 107- 4005);
- Šilumos tiekimo tinklų ir šilumos punktų įrengimo taisykles, patvirtintas Lietuvos Respublikos ūkio ministro 2005 m. vasario 24 d. įsakymu Nr. 4-80 (Žin., 2005, Nr. 30-945).

Statybos taisyklės, rekomendacijos ir kiti dokumentai:

- rekomendacijas R5-93 „Teritorinio planavimo ir inžinerinės įrangos projektavimo rekomendacijos apsaugai nuo smurto ir vandalizmo“, patvirtintas Lietuvos Respublikos statybos ir urbanistikos ministerijos 1993 m. rugsėjo 22 d. įsakymu Nr. 165 (Žin., 1993, Nr. 58-1135);
 - „Gaisrinės saugos pagrindiniai reikalavimai“ (TAR, 2016-03-03, Nr.4108);
 - „Visuomeninių statinių gaisrinės saugos taisyklės“ (Žin., 2011, Nr. 8-378);
 - „Automobilių saugyklų gaisrinės saugos taisyklės“ (Žin., 2012, Nr. 21-989);
 - „Lauko gaisrinio vandentiekio tinklų ir statinių projektavimo ir įrengimo taisyklės“ (Žin., 2011, Nr. 48-2343);
 - „Gaisro aptikimo ir signalizavimo sistemų projektavimo ir įrengimo taisyklės“ (Žin., 2012, Nr. 78-4085);
 - „Statinių vidaus gaisrinio vandentiekio sistemų projektavimo ir įrengimo taisyklės“ (Žin., 2009, Nr. 63-2538);
 - „Dūmų ir šilumos valdymo sistemų projektavimo ir įrengimo taisyklės“ (Žin., 2013, Nr. 106-5264);
 - „Vėdinimo sistemų gaisrinės saugos taisyklės“ (Žin., 2013, Nr. 106-5265);
 - Elektros įrenginių įrengimo bendrosios taisyklės, patvirtintos Lietuvos Respublikos energetikos ministro 2012 m. vasario 3 d. įsakymu Nr. 1-22 (Žin., 2012, Nr. 18-816);
 - Elektros linijų ir instaliacijos įrengimo taisyklės, patvirtintos Lietuvos Respublikos energetikos ministro 2011 m. gruodžio 20 d. įsakymu Nr. 1-309 (Žin., 2012, Nr. 2-58);
 - Lietuvos standartas LST L ENV 1991–2–2 „Eurokodas 1. Projektavimo pagrindai ir poveikiai konstrukcijoms. 2–2 dalis. Poveikiai konstrukcijoms. Gaisro poveikiai konstrukcijoms“;
 - Lietuvos standartas LST L ENV 1992–1–2+AC „Eurokodas 2. Gelžbetoninių konstrukcijų projektavimas. 1–2 dalis. Bendrosios taisyklės. Konstrukcijų gaisrinės saugos projektavimas“;
 - Lietuvos standartas LST EN 516:2006 Surenkamoji pagalbinė stogų įranga. Užlipimo ant stogo įrenginiai. Tilteliai, laipteliai ir kopėčios;
 - Lietuvos standartas LST EN 14384:2007 „Antžeminiai gaisriniai hidrantai“;
 - Lietuvos standartas LST EN 671-2+A1:2005 „Stacionariosios gaisro gesinimo sistemos. Sistemos, kuriose naudojamos žarnos. 2 dalis. Sistemos, kuriose naudojamos plokščiosios žarnos“;
 - LST EN 12101-2 :2003 “Dūmų ir šilumos valdymo sistemos. 2 dalis. Dūmų ir šilumos natūralios ištraukiamosios ventiliacijos įtaisų techniniai reikalavimai“;
 - LST CEN/TS 54-14:2004 „Gaisro aptikimo ir signalizavimo sistemos. 14 dalis. Planavimo, projektavimo, įrengimo, priėmimo eksploatuoti, naudojimo ir techninės priežiūros rekomendacijos“;
 - 2005 m. gruodžio 23 d. Priešgaisrinės apsaugos ir gelbėjimo departamento direktoriaus įsakymas Nr. 1-404 „Gaisrinės saugos ženklų naudojimo įmonėse, įstaigose ir organizacijose nuostatai“ (Žin., 2005, Nr. 152-5630; Žin., 2006, Nr. 16);
 - Reglamentuojamų statybos produktų sąrašas, patvirtintas Lietuvos Respublikos aplinkos ministro 2012 m.

| | | | |
|------------------------|-------|------|-------|
| 2ADD-4N/01-2022-BD.BAR | LAPAS | LAPŲ | LAIDA |
| | 3 | 8 | 0 |

- liepos 19 d. įsakymu Nr. D1-628 „Dėl Reglamentuojamų statybos produktų sąrašo“ (Žin., 2012, Nr. 89-4665);
- Bendrosios gaisrinės saugos taisyklės (Žin., 2010, Nr. 99-5167);

LR vyriausybės nutarimai:

- LRV nutarimas "Dėl Lietuvos Respublikos statybos įstatymo įgyvendinimo";
- LRV nutarimas "Dėl Visuomenės informavimo ir dalyvavimo teritorijų planavimo procese nuostatų patvirtinimo";
- LRV nutarimas "Dėl Saugomų teritorijų tipinių apsaugos reglamentų patvirtinimo";
- LRV nutarimas "Dėl Nekilnojamojo turto registro nuostatų patvirtinimo" ;
- LRV nutarimas "Dėl Specialiųjų žemės ir miško naudojimo sąlygų patvirtinimo";
- LRV nutarimas "Dėl Pasiūlymų teikimo dėl teritorijų planavimo proceso inicijavimo tvarkos aprašo patvirtinimo";

LR aplinkos ministro įsakymai:

- LR AM įsakymas "Dėl Lietuvos Respublikos statybos leidimų ir statybos valstybinės priežiūros informacinės sistemos nuostatų patvirtinimo";
- LR AM įsakymas "Dėl Reglamentuojamų statybos produktų sąrašo";
- LR AM įsakymas "Dėl Želdinių apsaugos, vykdančių statybos darbus, taisyklių patvirtinimo";
- LR AM įsakymas "Dėl Statybinių atliekų tvarkymo taisyklių patvirtinimo";
- LR AM įsakymas "Dėl Paviršinių nuotekų tvarkymo reglamento patvirtinimo";
- AM įsakymas "Dėl Reglamentuojamų statybos produktų sąrašo" ;
- LR AM įsakymas "Dėl Kompleksinio teritorijų planavimo dokumentų rengimo taisyklių patvirtinimo";
- LR AM įsakymas "Dėl Teritorijų planavimo normų patvirtinimo";
- LR AM įsakymas "Dėl teritorijų planavimo dokumentų, registruojamų teritorijų planavimo dokumentų registre, klasifikatoriaus patvirtinimo";
- LR AM įsakymas "Dėl Specialiųjų architektūros reikalavimų ir specialiųjų saugomos teritorijos tvarkymo ir apsaugos reikalavimų turinio ir išdavimo tvarkos aprašo patvirtinimo";
- LR AM įsakymas "Dėl teritorijų planavimo erdvinį duomenų specifikacijos patvirtinimo".
 - Priklausomųjų želdynų normų (plotų) nustatymo tvarkos aprašas, patvirtintas Lietuvos Respublikos aplinkos ministro 2007 m. gruodžio 21 d. įsakymu Nr. D1-694;
 - Medžių ir krūmų veisimo, vejų ir gėlynų įrengimo taisyklės, patvirtintas Lietuvos Respublikos aplinkos ministro įsakymu 2007 m. gruodžio 29 d. Nr. D1-717 „Dėl Medžių ir krūmų veisimo, vejų ir gėlynų įrengimo taisyklių patvirtinimo“.

Rangovas privalo vadovautis ne tik aukščiau išvardintais, bet ir visais kitais su šios projekto dalies įgyvendinimu susijusiais teisės aktais, taip pat jų naujausiais pakeitimais bei papildymais. Informaciją apie teisės aktus ir jų pakeitimus galima rasti Teisės aktų registre (TAR), internete adresu: <https://www.e-tar.lt/>.

3. Statybos sklypo apibūdinimas

Statybos sklypas, nuosavybės teise priklausantis N. N. ir O. N. yra Elektrėnuose Pakrantės g. 4A, teritorijoje šalia Elektrėnų tvenkinio. Vakarinė sklypo kraštinė ribojasi su Elektrėnų tvenkiniu, privažiavimas į sklypą nuo Pakrantės gatvės per servitutą iš pietryčių pusės.

Aplinkinėje teritorijoje esančiuose sklypuose šiuo metu yra susiformavęs sodybinis užstatymas su poilsio paskirties pastatais. Projektuojamų pastatų vieta sklype, aukštingumas bei atstumai iki kaimyninių sklypų ribų nepažeidžia kaimyninių sklypų savininkų interesų.

Sklypo užstatymo rodikliai projektuojami vadovaujantis bendrojo plano sprendiniais, detalioju planu. „Žemės sklypų (kad. Nr. 7930/0001:349) Elektrėnų sav., Elektrėnų m. detalusis planas“

Poilsio paskirties pastatų išdėstymas projektuojamas atsižvelgiant į detalioju planu numatytą užstatyti leidžiamą teritoriją vakarinėje sklypo pusėje taip pat atsižvelgiama į sklypo paviršiaus reljefą, įvertinant patogų privažiavimą prie pastatų.

| | | | |
|------------------------|-------|------|-------|
| 2ADD-4N/01-2022-BD.BAR | LAPAS | LAPŲ | LAIDA |
| | 4 | 8 | 0 |

Ištrauka iš detaliojo plano:

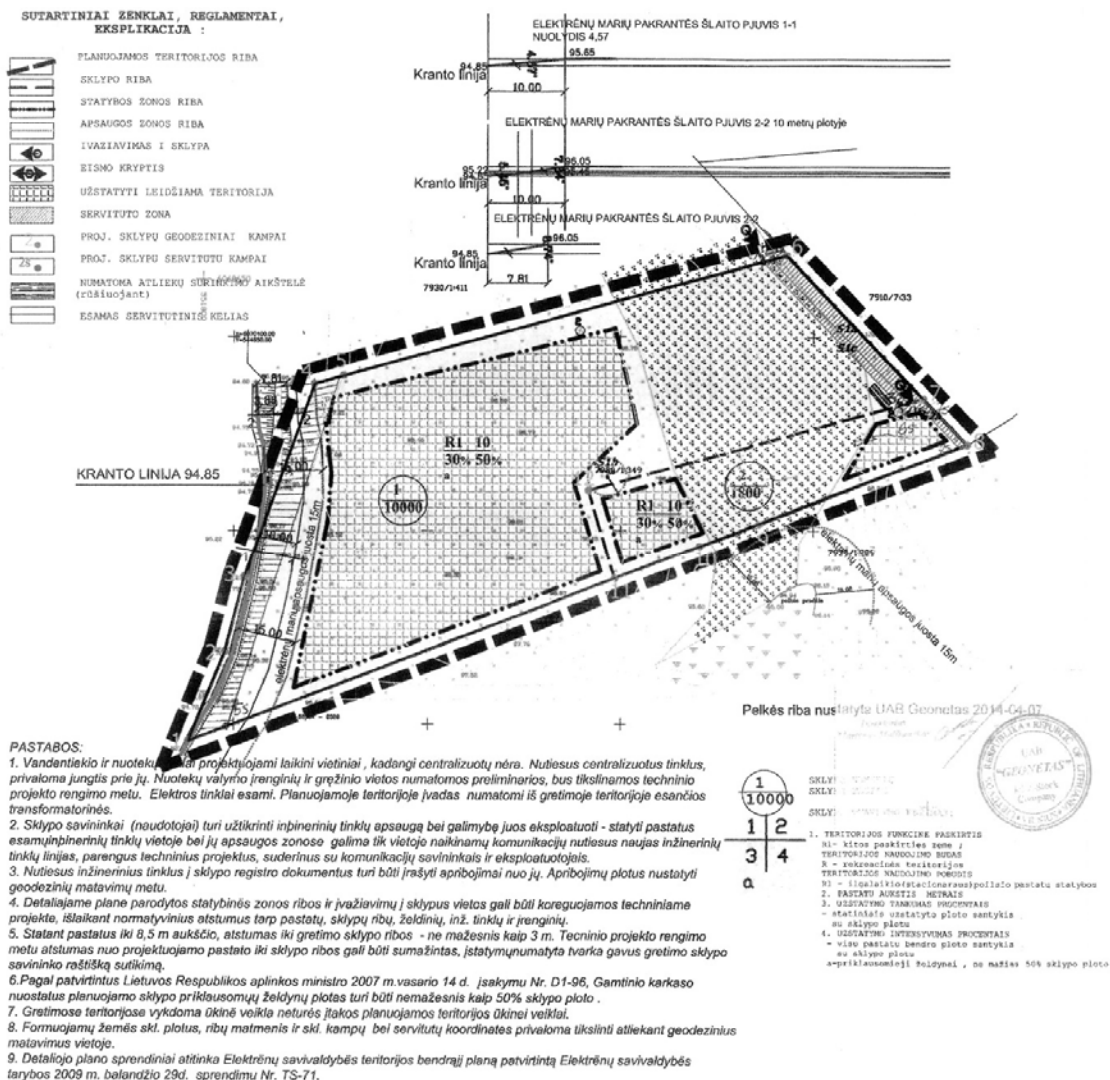

Sklypo užstatymo ir tvarkymo reglamentai nustatyti remiantis detalioju planu:

- Leistinas pastatų aukštis- 10 m
- Leistinas sklypo užstatymo tankumas- 30 %
- Leistinas sklypo užstatymo intensyvumas- 50 %
- Užstatymo riba- pagal užstatyti leidžiamą teritoriją

Žemės sklypo plotas- 10000 m². Sklypui taikomos specialiosios žemės ir miško naudojimo sąlygos:

- Vandens tiekimo ir nuotekų, paviršinių nuotekų tvarkymo infrastruktūros apsaugos zonos;
- Paviršinių vandens telkinių pakrantės apsaugos juostos;
- Paviršinių vandens telkinių apsaugos zonos;
- Elektros tinklų apsaugos zonos;

Statybos sklypui Pakrantės g. 4A yra išduotas statybą leidžiantis dokumentas 2020-04-01, dokumento registracijos numeris: LSNS-06-200401-00032. Dokumentas bus naikinamas suderinus trijų poilsio paskirties pastatų Pakrantės g. 4A statybos projektą ir gaunant naują statybą leidžiantį dokumentą.

| | | | |
|------------------------|-------|------|-------|
| 2ADD-4N/01-2022-BD.BAR | LAPAS | LAPŲ | LAIDA |
| | 5 | 8 | 0 |

3.1. Geografinė vieta

Statybos sklypo vieta – Elektrėnai, Pakrantės g. 4A, yra rytinėje Elektrėnų tvenkinio pakrantėje



Statybos sklypo vieta

4. Želdiniai

Projektuojamo pastato statybos sklype dominuoja pieva. Planuojama išsaugoti sklype esančius spygliuočius- pušis. Naujai planuojamų pastatų vietose saugotinų želdinių nėra.

5. Sklype projektuojami statiniai

Sklype, užstatyti leidžiamoje teritorijoje projektuojami 3 poilsio paskirties pastatai- A, B, ir C korpusai. Projektuojamų pastatų rodikliai neviršija leistinų pagal detalųjį planą. Norminiai atstumai iki kaimyninių sklypų išlaikomi.

Pagrindiniai rodikliai

| | Projektuojami | Pagal detalųjį planą |
|---|------------------------|----------------------|
| Sklypo plotas | 10000 m ² | 10000 m ² |
| Bendras užstatymo plotas | 1155,76 m ² | - |
| Visų projektuojamų pastatų bendras plotas | 637,69 m ² | - |
| Projektuojamų pastatų aukštis | Iki 5,5 m | 10 m |
| Užstatymo tankis | 11 % | 30 % |
| Užstatymo intensyvumas | 6 % | 50 % |
| Automobilių stovėjimo vietų skaičius | 13 vnt. | - |
| Apželdintas sklypo plotas | 79 % | - |

5.1. Projektuojamų statinių pagrindinės charakteristikos, paskirtis

Projektuojamų 3 pastatų pagrindinė naudojimo paskirtis - poilsio paskirties pastatai, poilsio namai

A korpusas projektuojamas vakarinėje sklypo dalyje. Pastatas 289,71 m² bendrojo ploto, 1 aukšto, be rūšio.

Pastato patalpos: 5 poilsio numeriai, svetainė su virtuve, garažas 1 automobiliui, SPA zona, san. Mazgai, pagalbinės patalpos, katilinė. Pastato tūris- iš dviejų stačiakampių, aukštis nuo žemės paviršiaus- iki 5,40 m.

B korpusas projektuojamas šiaurės-rytų sklypo dalyje. Pastatas 173,99 m² bendrojo ploto, 1 aukšto, be rūšio.

Pastato patalpos: 4 poilsio numeriai, svetainė su virtuve, garažas 1 automobiliui, san. mazgai, pagalbinės patalpos, katilinė. Pastato tūris- stačiakampis, aukštis nuo žemės paviršiaus- iki 4,20 m.

C korpusas projektuojamas pietinėje sklypo dalyje. Pastatas 173,99 m² bendrojo ploto, 1 aukšto, be rūšio.

Pastato patalpos: 4 poilsio numeriai, svetainė su virtuve, garažas 1 automobiliui, san. mazgai, pagalbinės patalpos, katilinė. Pastato tūris- stačiakampis, aukštis nuo žemės paviršiaus- iki 4,20 m.

Pastatų pritaikymas žmonėms su specialiaisiais poreikiais (ŽN)

Teritorijoje (sklype) ir pastatuose turi būti numatyta galimybė ŽN savarankiškai patekti, laisvai judėti ir naudotis - takais, aikštelėmis, pagrindinėmis ir pagalbinėmis lankytojams skirtomis patalpomis. Tam pritaikomi takai, aikštelės, įėjimai ir durys į pastatus, bei pagrindinės paskirties patalpas, taip pat įrengiami ŽN pritaikyti san. mazgai.

Projektuojamame sklype ir pastatuose užtikrinama galimybė ŽN savarankiškai patekti, laisvai judėti ir naudotis patalpomis pagal ISO 21542:2011 7, 8 ir 9 skyrių ir STR 2.03.01:2019 „Statinių prieinamumas“ reikalavimus .

Pastatuose numatoma:

- Varstomų durų varčios beklūtis plotis jas atidarius projektuojami ne mažesnis kaip 850 mm. Durų slenksčiai ties lauko durimis ne aukštesnis kaip 20 mm., durys pastato viduje numatomos be slenksčių. Prieš pagrindinius įėjimus montuojamų metalinių grotelių paviršius turi sutapti su dangos paviršiumi.

- ŽN judėjimo trasų paviršiai numatomi lygūs, kieti, pakankamai šiurkštūs, neslidūs, neklampūs. Dangos iš plokščių ar plytelių turi būti lygios, siūlės tarp plytelių ne platesnės nei 15 mm. ŽN pritaikytose trasose ir zonose esančių grotų, dangčių ir pan. kiaurymės negali būti platesnės kaip 15 mm.

- Prieš laiptus, pandusus ir bet kokius kitus aukščio pasikeitimus pastatuose būtina įrengti įspėjamuosius paviršius.

Visų 3 projektuojamų pastatų architektūra vieninga, moderni. Dominuoja horizontalios stogų parapetų plokštumos, stogai sutapdinti, su vidinėmis įlajomis. Stogai suprojektuoti dengiantys lauko terasas, kurios visuose pastatuose numatomos šalia svetainių ir virtuvių patalpų. Stogų parapetų apdaila- „Alucobond“ tipo plokštės arba „Rheinzink“ tipo skarda. Fasada lakoniški, visi langai projektuojami nuo grindų iki lubų. Fasadų apdaila- klijuojamos klinkerio plytelės arba akmens plokštės, taip pat vertikalių medinių dailienčių apdaila. Fasadų apdailos spalvinė gama natūrali, pastelinė. Projektuojamų pastatų apdailos sprendiniai detalizuojami techninio-darbo projekto stadijoje.

Projektuojamų pastatų konstrukcijos.

Pamatai planuojami poliniai su g/b rostverku. Laikančios sienos- blokelių mūras apšiltintas polistirolu arba akmens vata. Vidaus nelaikančių sienų ir pertvarų konstrukcija blokelių mūras arba g/k. Stogas- lengvų kombinuotų medinių sijų konstrukcija apšiltinta akmens vata, danga- PVC.

Projektuojamų pastatų konstrukcijų sprendiniai detalizuojami techninio-darbo projekto stadijoje.

6. Inžinerinių sprendinių aprašymas. Energetinio aprūpinimo ir vandens šaltiniai; vandens, nuotekų ir energetinio aprūpinimo inžinerinių tinklų apibūdinimas

Vandens tiekimui planuojamas gėlo vandens gręžinys sklype. Buitinių nuotekų šalinimui planuojama įrengti 3 nuotekų valyklas po vieną kiekvienam pastatui. Su sąlyga, kad grunto infiltracinės savybės tinkamos išleisti valytas nuotekas į gruntą. Priešingu atveju numatomi įrengti rezervuarai valytoms nuotekoms kaupti.

Elektros tiekimas planuojamas pagal ESO technines sąlygas įrengiant apskaitą ant sklypo ribos.

Pastatai bus eksploatuojami visais metų laikais, bet ne ilgiau kaip 4 mėn., todėl numatomas šildymas – elektra arba šilumos siurbliais.

7. Susisiekimo komunikacijos

Įvažiavimas į sklypą projektuojamas nuo Pakrantės gatvės, per kaimyniniame sklype esantį servitutą, pietrytinėje sklypo dalyje.

Automobilių poreikis skaičiuojamas pagal STR 2.06.04:2014 „Gatvės ir vietinės reikšmės keliai. Bendrieji reikalavimai“ sk. XIII. p.107. (30 lentelė) reikalavimus.

| | | | |
|------------------------|-------|------|-------|
| 2ADD-4N/01-2022-BD.BAR | LAPAS | LAPŲ | LAIDA |
| | 7 | 8 | 0 |

Automobilių stovėjimo vietų poreikis nustatymas pagal STR 2.06.04:2014 „Gatvės ir vietinės reikšmės keliai. Bendrieji reikalavimai“ 30 lentelė "Automobilių stovėjimo vietų minimalus skaičius" 3 p. Poilsio paskirties pastatai: 1 vieta – vienam numerui.

A korpusui reikalingos 5 stovėjimo vietos, projektuojama 1 vieta garaže ir 4 šalia pastato, ant betono trinkelų dangos. B ir C korpusams po 4 vietas, projektuojama po 1 vietą garažuose ir po 3 vietas šalia pastatų, ant betono trinkelų dangos. Viso sklype projektuojamo pastato poreikiams reikalingos 13 vietų. Prie kiekvieno korpuso projektuojama po 1 vietą pritaikytą žmonėms su negalia.

8. Pritaikymas žmonėms su negalia

Visa teritorija projektuojama taip, kad nesukeltų kliūčių neįgaliems žmonėms ir nebūtų ribojamas jų laisvas judėjimas ir veikla. 3 automobilių stovėjimo vietos, projektuojamos sklype, skirtos žmonių su negalia patogiam išlipimui iš automobilio. Šios vietos yra apšviestos ir pažymėtos spec. ženklų. Užtikrinta galimybė ŽN laisvai patekti prie jų projektuojamais pėsčiųjų takais dengtais šaligatvinėmis plytelėmis. Kitų kliūčių (stulpų, atramų, medžių kamienų ir kt) ŽN judėjimo trasose nėra. Pagrindiniai takai ir šaligatviai įrengiami ne mažiau kaip 1,20 metrų pločio su neviršijančių leidžiamus skersiniu ir išilginiu nuolydžiais (max išil.=0,05, isk.=0,03). Dangų nelygumai ŽN judėjimo trasose neviršija 1 cm. Tam tikrose vietose įrengiami įvažiavimai į šaligatvį įrengiant nuožulnų įvažiavimo bordiūrą. Teritorijoje projektuojama neregijų vedimo sistema, kuri susideda iš juostų su vedimo ir įspėjamaisiais paviršiais. Tokie paviršiai įrengiami iš specialių betoninių trinkelų pagal norminius reikalavimus.

Numatyti įvažiavimo bortai nuvažiavimui nuo šaligatvio ant važiuojamosios gatvės dalies. Durų angos ir angainės šviesoje >_85cm. Užtikrinta galimybė ŽN laisvai patekti į esančias komercines patalpas ir laisvai judėti bei naudotis visomis patalpomis. Pastato bendro naudojimo patalpos ir įrenginiai pritaikyti ŽN.

ŽN judėjimo trasų paviršiai turi būti lygūs, kieti, pakankamai šurkštūs, neslidūs, neklampūs, iš nebirių (ne smėlio, ne žvyro) ir saikingai rievėtų medžiagų. Dangos iš plokščių ar plytelių turi būti lygios, siūlės tarp plytelių ne platesnės kaip 15 mm. ŽN pritaikytose trasose ir zonose esančių grotų, dangčių ir pan. Kiaurymės negali būti platesnės kaip 15 mm. Slenksčiai ties lauko durimis turi būti įrengiami ne aukštesni kaip 20 mm. Durys pastato viduje turi būti be slenksčių. Prie pagrindinio įėjimo durų montuojami kojų valymo įtaisai turi būti įgilinti taip, kad jų paviršius sutaptų su dangos paviršiumi. Sklype esant žemės paviršiaus peraukštėjimui, įrengiamos atraminės sienutės, pandusai ir lauko laiptai, pritaikyti žmonėms su negalia-lauko laiptų pakopos aukštis ne didesnis kaip 120mm ir plotis ne mažesnis kaip 400mm (pagal STR 2.03.01:2001). Sklype projektuojamų pėsčiųjų takų išilginiai nuolydžiai atitinka norminį (5%), o skersiniai (3,3 %) pagal STR 2.02.01:2004 reikalavimus. ŽN judėjimo trasose įrengiami įspėjamieji paviršiai rekomenduojami tokio reljefo:

-lygiagrečių juostelių (4-5mm aukščio, 20-25 mm pločio, išdėstytų kas 40-60mm), skirto judėjimo kryptiai ar krypties pasikeitimui pažymėti;

- apvalių kauburėlių (kauburėlių skersmuo 20-25mm, aukštis 4-5 mm, atstumai tarp centrų 60mm) skirto įspėti apie priekyje esančius aukščio pasikeitimus (laiptus arba pandusus).

Pastato vidaus įspėjamieji paviršiai nuo gretimų paviršių turi skirtis savo kietumu, tamprumu ar garsu, sklindančiu nuo jų paviršiaus. Stiklinės lauko durys turi būti iš smūgiams atsparaus stiklo. 1,2-1,6 m aukštyje nuo grindų stiklinė durų plokštuma turi būti pažymėta ryškios spalvos juosta. Taip pat turi būti pažymėtos stiklinės sienos, vitrinos ir kitokie stiklo elementai, esantys greta durų.

Visi statinių ir sklypo elementai privalo atitikti STR 2.3.01:2019 „Statinių prieinamumas“ bei jo nuorodas į kitus teisės aktus.

| | | | | |
|-----------------------|--|---|------------------|---|
| 0 | 2022-02 | Statybos leidimui/ statybai | | |
| LAIDA | DATA | LAIDOS STATUSAS, KEITIMO PRIEŽASTIS (JEI TAIKOMA) | | |
| PROJEKTUOTOJAS | KVALIFIKACIJĄ PATVIRTINANČIO DOKUMENTO NR. | PAREIGOS | VARDAS, PAVARDĖ | PARAŠAS |
| MB „2ADD architektai“ | A1362 | PV | Dominykas Skudas |  |

| | | | |
|------------------------|-------|------|-------|
| 2ADD-4N/01-2022-BD.BAR | LAPAS | LAPŲ | LAIDA |
| | 8 | 8 | 0 |

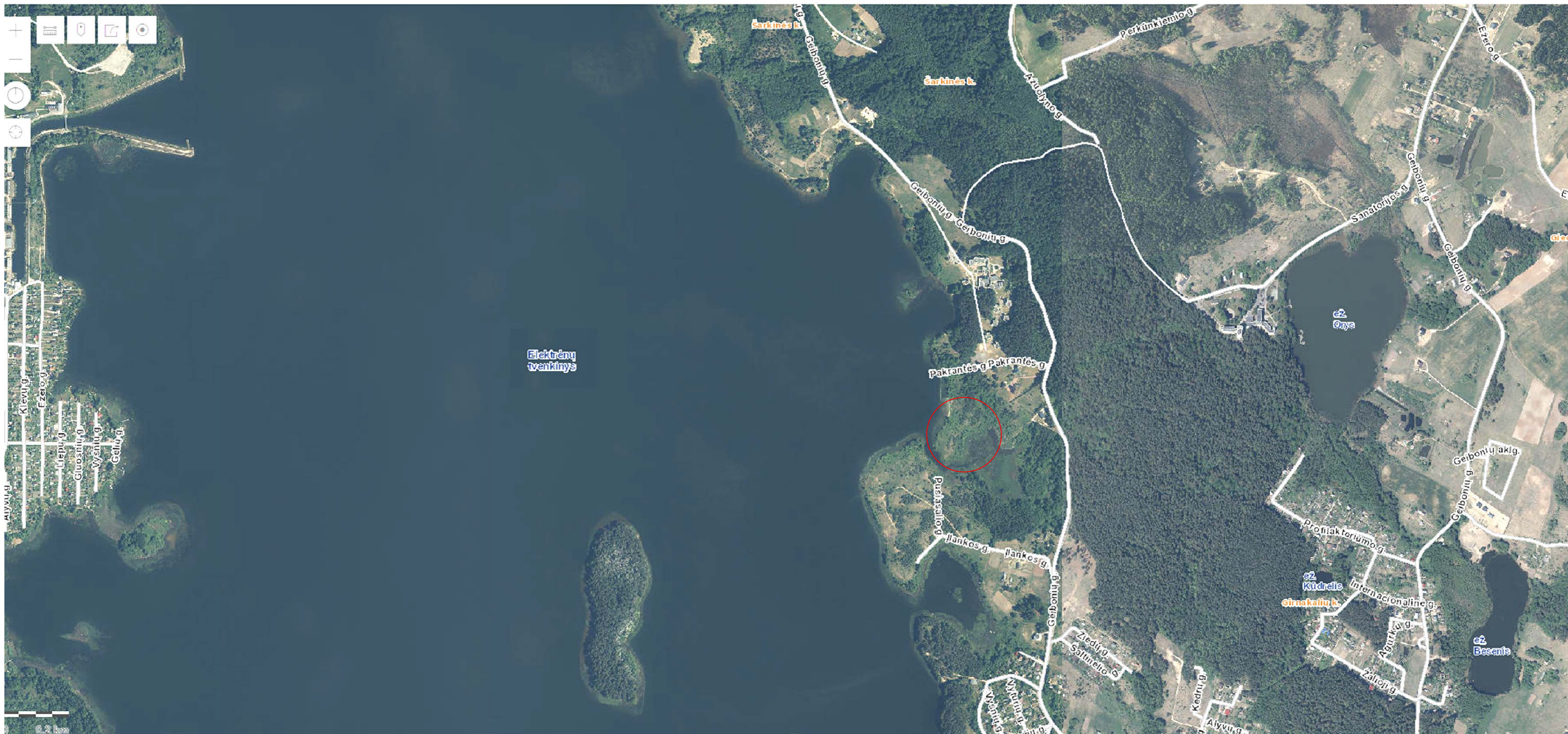
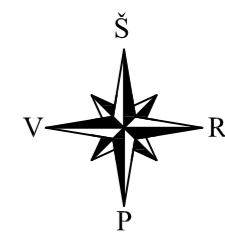

| | | | | |
|--|----------------|---|-----------------|-------|
| 0 | 2022-02 | Projektiniai pasiūlymai | | |
| LAIDA | IŠLEIDIMO DATA | LAIDOS STATUSAS. KEITIMO PRIEŽASTIS (JEI TAIKOMA) | | |
| KVAL. PATV. DOK. NR. | | "2ADD architektai" MB J. Galvydžio 5-105A, Vilnius, LT-08236 Tel.: +370 (610) 15 631 e-paštas: info@zadd.lt www.zadd.lt | | |
| | | STATINIO PROJEKTO PAVADINIMAS TRIJŲ POILSIO PASKIRTIES PASTATŲ (7.13) ELEKTRĖNŲ M. SAV., PAKRANTĖS G. 4A STATYBOS PROJEKTAS | | |
| A1362 | PV | Dominykas Skudas | 2022-02-21 | |
| A1936 | PDV/arch | Arūnas Gardauskas | 2022-02-21 | |
| STATINIO NUMERIS IR PAVADINIMAS | | | LAIDA | |
| A, B, C, korpusai POILSIO PASKIRTIES PASTATAI | | | | 0 |
| DOKUMENTO PAVADINIMAS | | | LAPAS | |
| SITUACIJOS SCHEMA | | | | LAPŲ |
| LT | STATYTOJAS | | DOKUMENTO ŽYMUO | LAPAS |
| | N. N., O. N. | | | |
| | | | 1 | 1 |

- EKSPLIKACIJA**
01. Projektuojamas poilsio paskirties pastatas "A Korpusas"
 02. Projektuojamas poilsio paskirties pastatas "B Korpusas"
 03. Projektuojamas poilsio paskirties pastatas "C Korpusas"
 04. Projektuojama automobilių stovėjimo aikštelė
 05. Projektuojama automobilių stovėjimo aikštelė
 06. Projektuojama automobilių stovėjimo aikštelė
 07. Projektuojama privažiavimas
 08. Kaimyniniame sklype esantis pastatas

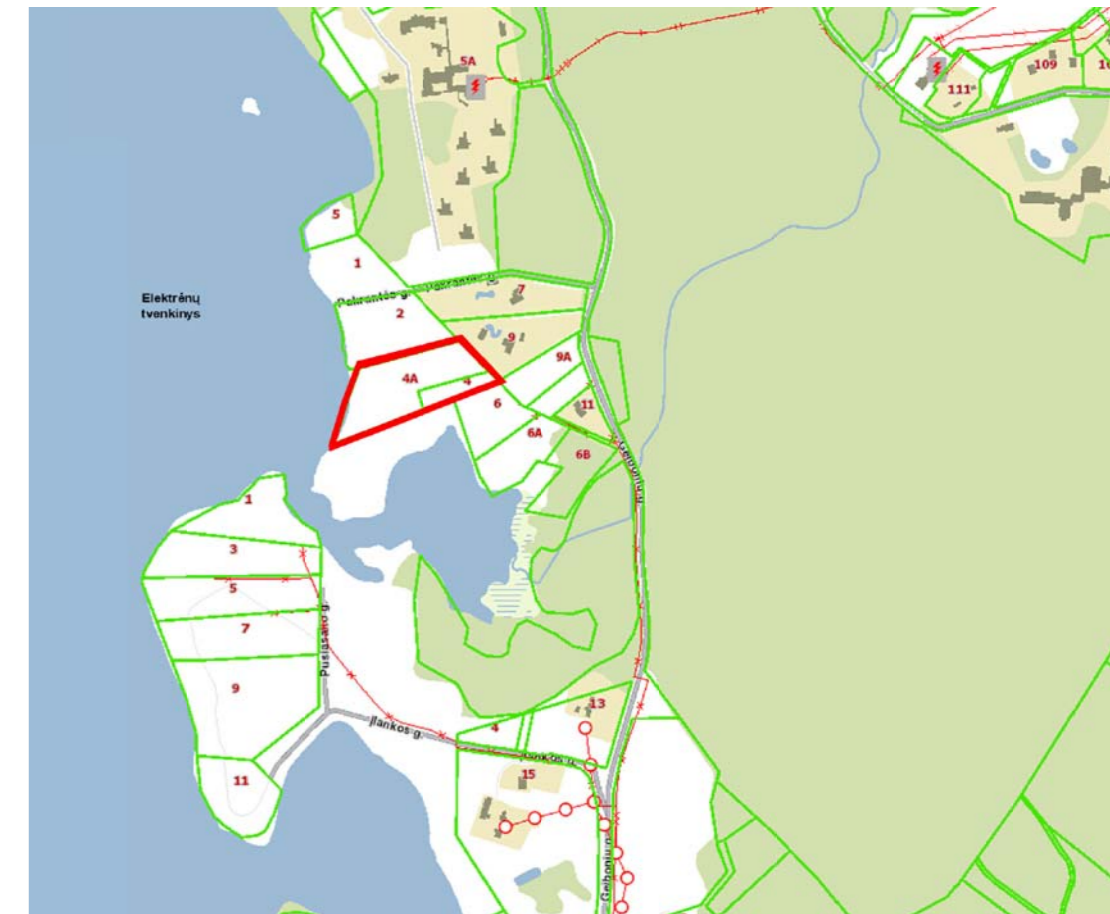
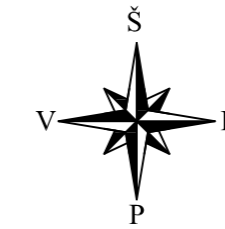

Skil. Kad. Nr. 7930/0001:0411

Skil. Kad. Nr. 7910/0007:0033

Skil. Kad. Nr. 7930/0001:0469

Skil. Kad. Nr. 7930/0001:0289

Elektrėnų tvencinys.
v.v. 95.05
2022-03-04

Elektrėnų tvencinys

V.Ž.F

Servitutas

SUTARTINIAI ŽYMĖJIMAI

| | |
|--|--|
| | Topografinės nuotraukos riba |
| | Sklypo riba kad. Nr. 7930/0001:1469 |
| | Statinių statybos riba pagal detalų planą "Žemės sklypų (kad. nr. 7930/0001:349) Elektrėnų sav. Elektrėnų m. detalusis planas" |
| | Kaimyninių sklypų ribos Ivažiavimai į sklypą Iėjimai į pastatus |
| | Buitinių atliekų konteineris |
| | Projektuojamo pastato stogo kontūras |
| | Betono trinkelės - 461,10 m ² |
| | Veja - 7878,10 m ² |
| | Nuogrinda (skalda)- 63,41 m ² |
| | Terasos- medinės lentos- 241 m ² |
| | Už sklypo ribos numatomas privažiavimas (skalda) |
| | Automobilių stovėjimo vietos žmonėms su negalia |
| | Automobilių stovėjimo vietos |
| | Buitinių atliekų konteineriai |
| | Planuojami sodinti medžiai ir dekoratyviniai želdiniai |
| | Esami medžiai (Spygliuočiai) |
| | Esami medžiai (Lapuočiai) |
| | Esamas medis (1 vnt.) naikinamas |

PAGRINDINIAI RODIKLIAI

| | Projektuojami | Pagal detalų planą |
|--|------------------------|----------------------|
| Sklypo plotas | 10000 m ² | 10000 m ² |
| Bendras užstatymo plotas | 1155,76 m ² | - |
| Visų projektuojamų pastatų bendras plotas | 637,69 m ² | - |
| Projektuojamų pastatų aukštis | iki 5,5 m | iki 10 m |
| Užstatymo tankis | 11 % | 30 % |
| Užstatymo intensyvumas | 6 % | 50 % |
| Automobilių stovėjimo vietų skaičius (3 vietos garažuose+ 10 vietų sklype) | 13 vnt. | - |
| Apželdintas sklypo plotas | 79 % | - |

68/34 - 0399 68/34 - 0400

68/33 - 0019 68/33 - 0020

Geodezinis planas suderintas ir integruotas Nr. TIHS1-20220328-022029

| | | | | |
|---|--|-----------------------------------|------------|---------------|
| Plano tipas | Topografinis planas – pilnas turinys; M 1:500 | | | |
| Objekto adresas: | Elektrėnai, Pakrantės g.4, Elektrėnai, Pakrantės g. 4A. Skil. Kad. Nr.7930/0001:0469, 7930/0001:0470 | | | |
| Aukščių sistema | Koordinatų sistema | Pagrindinis objektų tikslumas, cm | | |
| LAS07 | LKS-94 | Horizontalus: | 4 | Vertikalus: 4 |
| UAB GEOBIURAS Įmonės kodas 304314300, Taikos g. 2, 26112 Elektrėnai geobiuras@gmail.com +370-685-56969 | | | | |
| Kv. paž. Nr. | Vardas, pavardė | Parašas | Data | |
| 1GKV-526 | L. Steckuvienė | | 2022-03-04 | |
| Užsakovas | Rangovas | Mastelis | Lapų Nr. | Lapų sk. |
| Privatus asmuo | UAB "Geobiuras" | 1:500 | 1 | 1 |

| | | | |
|---|----------------|---|-------------------|
| 0 | 2022-02 | Projektiniai pasiūlymai | |
| LAIDA | IŠLEIDIMO DATA | LAIDOS STATUSAS. KEITIMO PRIEŽASTIS (JEI TAIKOMA) | |
| KVAL. PATV. DOK. NR. | | "ZADD architektai" MB J. Galvydžio 5-105A, Vilnius, LT-08236 Tel.: +370 (610) 15 631 e-paštas: info@zadd.lt www.zadd.lt | |
| | | STATINIO PROJEKTO PAVADINIMAS TRIJŲ POILSIO PASKIRTIES PASTATŲ (7.13) ELEKTRĖNŲ M. SAV. PAKRANTĖS G. 4A STATYBOS PROJEKTAS | |
| A1362 | PV | Dominykas Skudas | 2022-02-21 |
| A1936 | PDV/arch | Arūnas Gardauskas | 2022-02-21 |
| STATINIO NUMERIS IR PAVADINIMAS A, B, C, korpusai POILSIO PASKIRTIES PASTATAI | | | |
| DOKUMENTO PAVADINIMAS SKLYPO DANGŲ PLANAS M 1:100 | | | LAIDA 0 |
| DOKUMENTO ŽYMUO 2ADD-4N/01-2022-SP-BR-02 | | | LAPAS LAPŲ 1 1 |
| LT | STATYTOJAS | N. N., O. N. | |



2ADD
ARCHITEKTAI

| | | | | |
|----------------------|---|---|------------------|--|
| 0 | 2022-02 | Projektiniai pasiūlymai | | |
| LAIDA | IŠLEIDIMO DATA | LAIDOS STATUSAS. KEITIMO PRIEŽASTIS (JEI TAIKOMA) | | |
| KVAL. PATV. DOK. NR. |  | "2ADD architektai" MB J. Galvydžio 5-105A, Vilnius, LT-08236 Tel.: +370 (810) 15 631 e-paštas: info@2add.lt www.2add.lt | | STATINIO PROJEKTO PAVADINIMAS TRIJŲ POILSIO PASKIRTIES PASTATŲ (7.13) ELEKTRŪNŲ M. SAV. PAKRANTĖS G. 4A STATYBOS PROJEKTAS |
| A1362 | | PV | Dominykas Skudas | 2022-02-21 |
| A1936 | PDV/arch | Arūnas Gardauskas | 2022-02-21 | |
| | | | | DOKUMENTO PAVADINIMAS VIZUALIZACIJOS. A KORPUSAS |
| | | | | DOKUMENTO ŽYMUO 2ADD-4N/01-2022-SP-BR-01 |
| LT | STATYTOJAS | N. N., O. N. | | LAPAS 1 |
| | | | | LAPŲ 1 |



| | | | | | | |
|----------------------|---|---|------------------|---|---|------|
| 0 | 2022-02 | Projektiniai pasiūlymai | | | | |
| LAIDA | IŠLEIDIMO DATA | LAIDOS STATUSAS. KEITIMO PRIEŽASTIS (JEI TAIKOMA) | | | | |
| KVAL. PATV. DOK. NR. |  | *2ADD architektai* MB J. Galvydžio 5-105A, Vilnius, LT-08236 Tel.: +370 (810) 15 631 e-paštas: info@2add.lt www.2add.lt | | STATINIO PROJEKTO PAVADINIMAS TRIJŲ POILSIO PASKIRTIES PASTATŲ (7.13) ELEKTRŲNŲ M. SAV., PAKRANTĖS G. 4A STATYBOS PROJEKTAS | | |
| A1362 | | PV | Dominykas Skudas | 2022-02-21 | STATINIO NUMERIS IR PAVADINIMAS A, B, C, korpusai POILSIO PASKIRTIES PASTATAI | |
| A1936 | PDV/arch | Arūnas Gardauskas | 2022-02-21 | DOKUMENTO PAVADINIMAS VIZUALIZACIJOS. A KORPUSAS | | |
| LT | STATYTOJAS | | | DOKUMENTO ŽYMUO | LAPAS | LAPŲ |
| | N. N., O. N. | | | 2ADD-4N/01-2022-SP-BR-01 | 1 | 1 |



| | | | | | |
|----------------------|---|---|---|---|-------------------|
| 0 | 2022-02 | Projektiniai pasiūlymai | | | |
| LAIDA | IŠLEIDIMO DATA | LAIDOS STATUSAS. KEITIMO PRIEŽASTIS (JEI TAIKOMA) | | | |
| KVAL. PATV. DOK. NR. |  "2ADD architektai" MB J. Galvydžio 5-105A, Vilnius, LT-08236 Tel.: +370 (810) 15 631 e-paštas: info@2add.lt www.2add.lt | | STATINIO PROJEKTO PAVADINIMAS TRIJŲ POILSIO PASKIRTIES PASTATŲ (7.13) ELEKTRŲNŲ M. SAV., PAKRANTĖS G. 4A STATYBOS PROJEKTAS | | |
| A1362 | PV | Dominykas Skudas | 2022-02-21 | STATINIO NUMERIS IR PAVADINIMAS A, B, C, korpusai POILSIO PASKIRTIES PASTATAI | |
| A1936 | PDV/arch | Arūnas Gardauskas | 2022-02-21 | | |
| | | | | DOKUMENTO PAVADINIMAS VIZUALIZACIJOS. B KORPUSAS | LAIDA 0 |
| LT | STATYTOJAS | N. N., O. N. | | DOKUMENTO ŽYMUO 2ADD-4N/01-2022-SP-BR-01 | LAPAS LAPŲ 1 1 |



| | | | | |
|----------------------|---|---|------------------|---|
| 0 | 2022-02 | Projektiniai pasiūlymai | | |
| LAIDA | IŠLEIDIMO DATA | LAIDOS STATUSAS. KEITIMO PRIEŽASTIS (JEI TAIKOMA) | | |
| KVAL. PATV. DOK. NR. |  | *2ADD architektai* MB J. Galvydžio 5-105A, Vilnius, LT-08236 Tel.: +370 (810) 15 631 e-paštas: info@2add.lt www.2add.lt | | STATINIO PROJEKTO PAVADINIMAS TRIJŲ POILSIO PASKIRTIES PASTATŲ (7.13) ELEKTRŲNŲ M. SAV., PAKRANTĖS G. 4A STATYBOS PROJEKTAS |
| A1362 | | PV | Dominykas Skudas | 2022-02-21 |
| A1936 | PDV/arch | Arūnas Gardauskas | 2022-02-21 | |
| | | | | DOKUMENTO PAVADINIMAS VIZUALIZACIJOS. C KORPUSAS |
| | | | | DOKUMENTO ŽYMUO 2ADD-4N/01-2022-SP-BR-01 |
| LT | STATYTOJAS | N. N., O. N. | | LAPAS 1 |
| | | | | LAPŲ 1 |

POILSIO PASTATO (A) PATALPŲ EKSPLIKACIJA

| Nr. | Pavadinimas | Plotas |
|-----------------------|-----------------------|-----------------------------|
| Pirmas aukštas | | |
| A.101 | Tambūras | 6,92 |
| A.102 | Koridorius | 25,87 |
| A.103 | Drabužinė | 5,98 |
| A.104 | Techninė patalpa | 11,52 |
| A.105 | Svetainė/Virtuvė | 74,23 |
| A.106 | Numeris | 11,29 |
| A.107 | Numeris | 11,29 |
| A.109 | Numeris | 18,59 |
| A.110 | Sanmazgas | 7,47 |
| A.111 | Drabužinė | 6,15 |
| A.112 | Sanmazgas | 6,19 |
| A.113 | Numeris | 11,45 |
| A.114 | Garažas | 39,36 |
| A.115 | SPA zona | 38,98 |
| A.116 | Persirengimo kambarys | 4,03 |
| A.117 | WC | 2,50 |
| A.118 | Dušas | 3,30 |
| A.119 | Sauna | 4,60 |
| | | 289,71 m² |

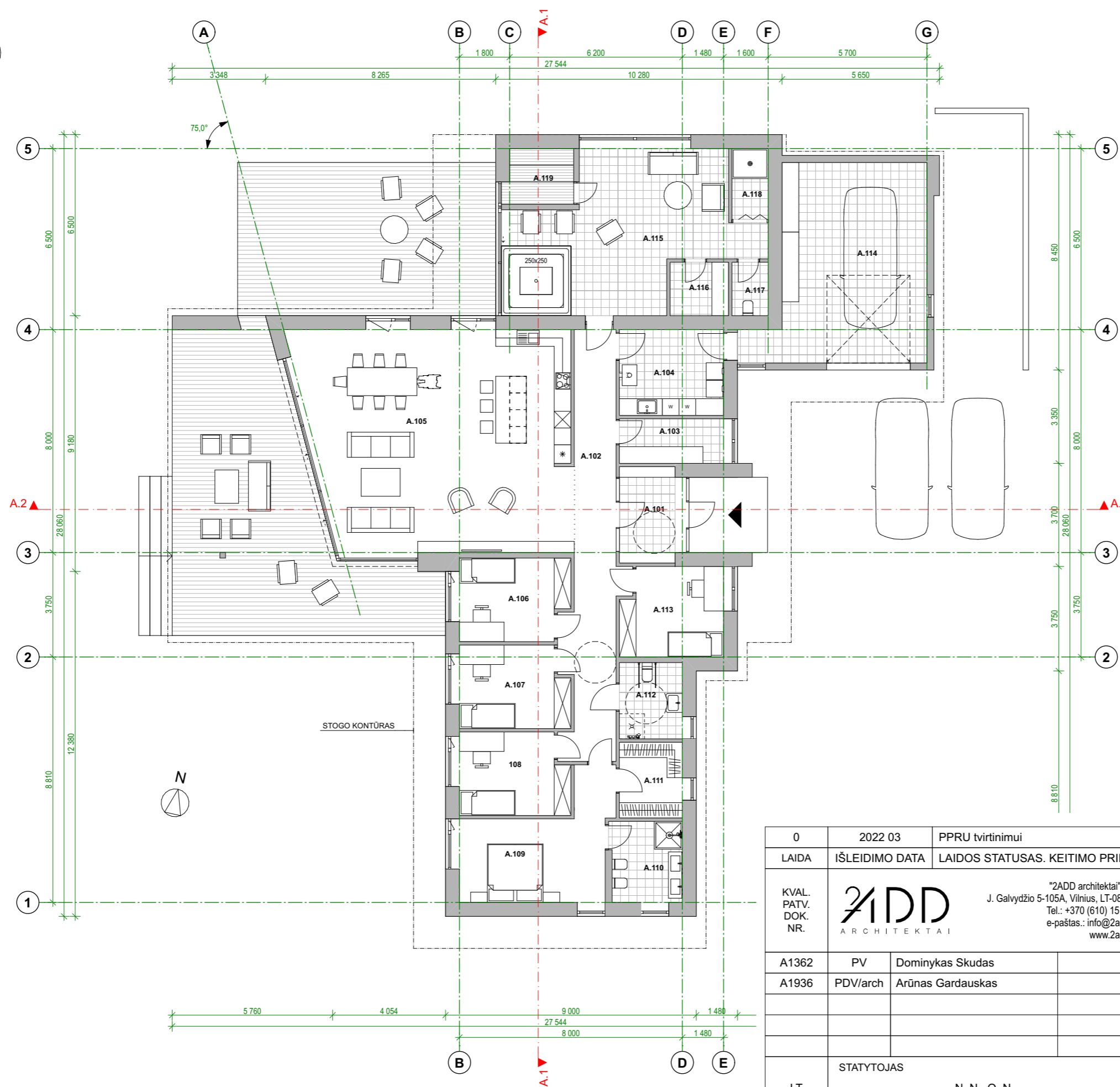

| | | | |
|--|----------------|---|---|
| 0 | 2022 03 | PPRU tvirtinimui | |
| LAIDA | IŠLEIDIMO DATA | LAIDOS STATUSAS. KEITIMO PRIEŽASTIS (JEI TAIKOMA) | |
| KVAL. PATV. DOK. NR. | | "2ADD architektai" MB J. Galvydžio 5-105A, Vilnius, LT-08236 Tel.: +370 (610) 15 631 e-paštas.: info@2add.lt www.2add.lt | |
| | | STATINIO PROJEKTO PAVADINIMAS TRIJŲ POILSIO PASKIRTIES PASTATŲ (7.13) ELEKTRŪNŲ M. SAV., PAKRANTĖS G. 4A STATYBOS PROJEKTAS Korpusas A | |
| A1362 | PV | Dominykas Skudas | |
| A1936 | PDV/arch | Arūnas Gardauskas | |
| | | STATINIO NUMERIS IR PAVADINIMAS Poilsio paskirties pastatas. Korpusas A | |
| DOKUMENTO PAVADINIMAS Pirmo aukšto planas 1:150, 1:1 | | | LAIDA 0 |
| LT | STATYTOJAS | N. N., O. N. | DOKUMENTO ŽYMUO EL2022/12A20-1-00-PP-SA.B-A20-11 |
| | | | LAPAS 1 |
| | | | LAPŲ 1 |

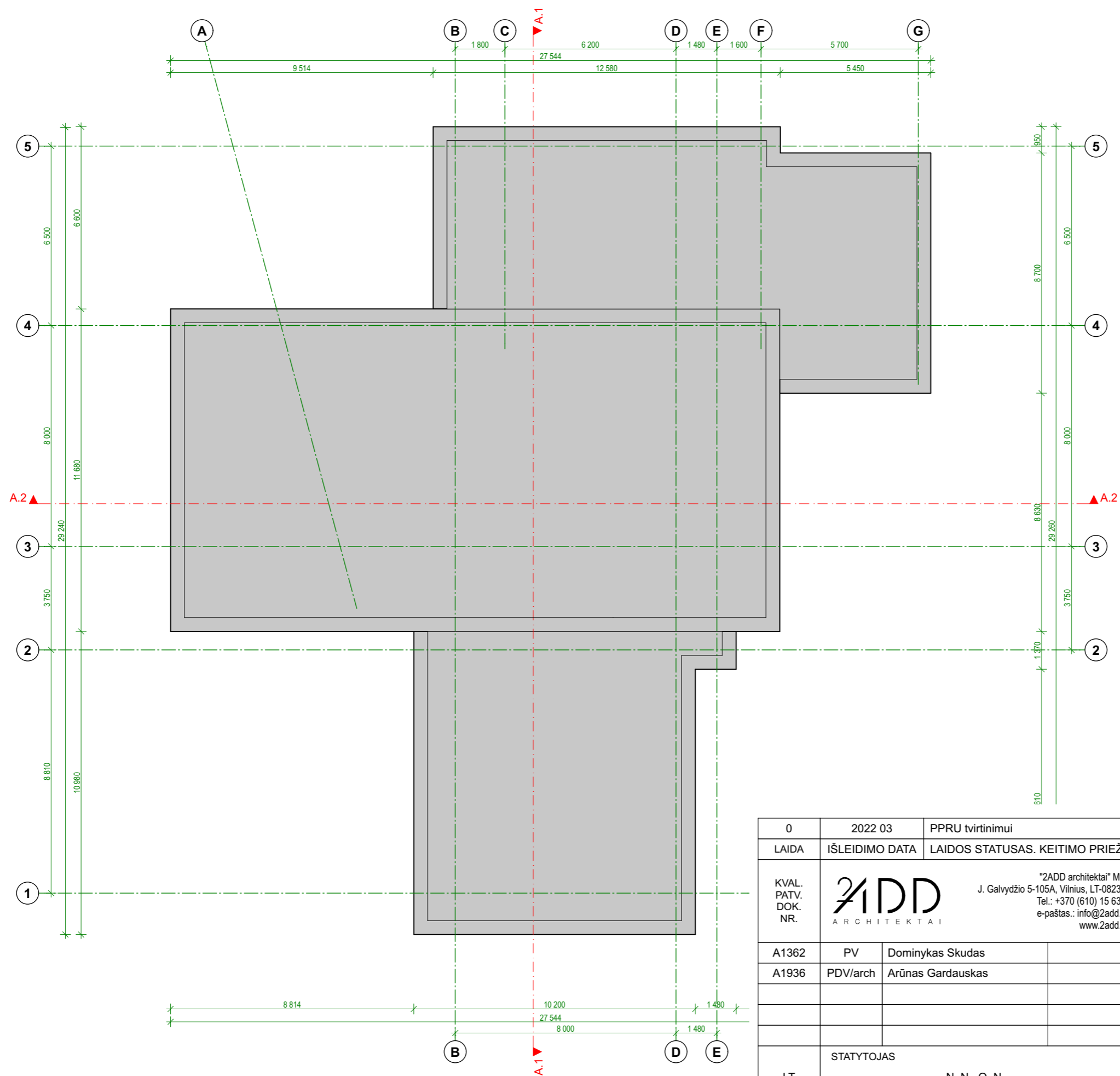

| | | | | |
|-------------------------------|---|--|--|---|
| 0 | 2022 03 | PPRU tvirtinimui | | |
| LAIDA | IŠLEIDIMO DATA | LAIDOS STATUSAS. KEITIMO PRIEŽASTIS (JEI TAIKOMA) | | |
| KVAL. PATV. DOK. NR. |  | "2ADD architektai" MB J. Galvydžio 5-105A, Vilnius, LT-08236 Tel.: +370 (610) 15 631 e-paštas.: info@2add.lt www.2add.lt | | STATINIO PROJEKTO PAVADINIMAS TRIJŲ POILSIO PASKIRTIES PASTATŲ (7.13) ELEKTRŪNŲ M. SAV., PAKRANTĖS G. 4A STATYBOS PROJEKTAS Korpusas A |
| | | A1362 PV Dominykas Skudas | | STATINIO NUMERIS IR PAVADINIMAS Poilsio paskirties pastatas. Korpusas A |
| A1936 | PDV/arch | Arūnas Gardauskas | | DOKUMENTO PAVADINIMAS Stogo planas 1:150 |
| LT | STATYTOJAS | N. N., O. N. | | DOKUMENTO ŽYMUO EL2022/12A20-1-00-PP-SA.B-A20-12 |
| | | | | LAPAS 1 |
| | | | | LAPŲ 1 |

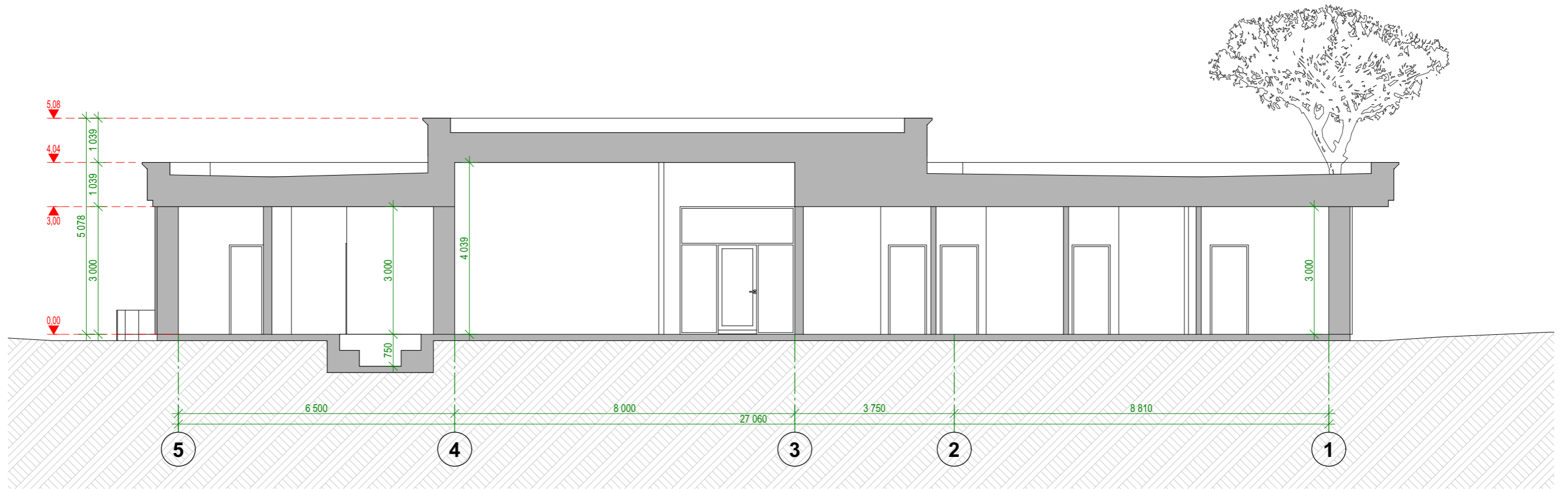

1:100 Pjūvis A.1-A.1

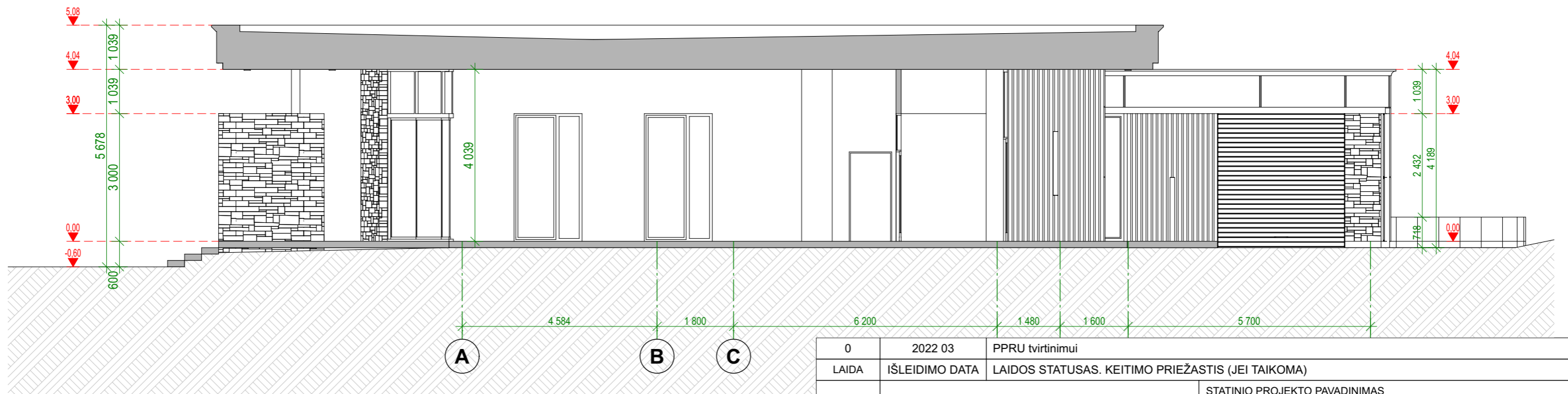

1:100 Pjūvis A.2-A.2

| | | | | |
|-------------------------------|---|--|--|---|
| 0 | 2022 03 | PPRU tvirtinimui | | |
| LAIDA | IŠLEIDIMO DATA | LAIDOS STATUSAS. KEITIMO PRIEŽASTIS (JEI TAIKOMA) | | |
| KVAL. PATV. DOK. NR. |  | "2ADD architektai" MB J. Galvydžio 5-105A, Vilnius, LT-08236 Tel.: +370 (610) 15 631 e-paštas.: info@2add.lt www.2add.lt | | STATINIO PROJEKTO PAVADINIMAS TRIJŲ POILSIO PASKIRTIES PASTATŲ (7.13) ELEKTRŲNŲ M. SAV., PAKRANTĖS G. 4A STATYBOS PROJEKTAS Korpusas A |
| | | A1362 PV Dominykas Skudas | | STATINIO NUMERIS IR PAVADINIMAS Poilsio paskirties pastatas. Korpusas A |
| A1936 | PDV/arch | Arūnas Gardauskas | DOKUMENTO PAVADINIMAS Pjūviai A.1-A.1, A.2-A.2 1:100 | |
| LT | STATYTOJAS N. N., O. N. | | DOKUMENTO ŽYMUO EL2022/12A30-1-00-PP-SA.B-A30-11 | LAIDA 0 LAPAS 1 LAPŲ 1 |

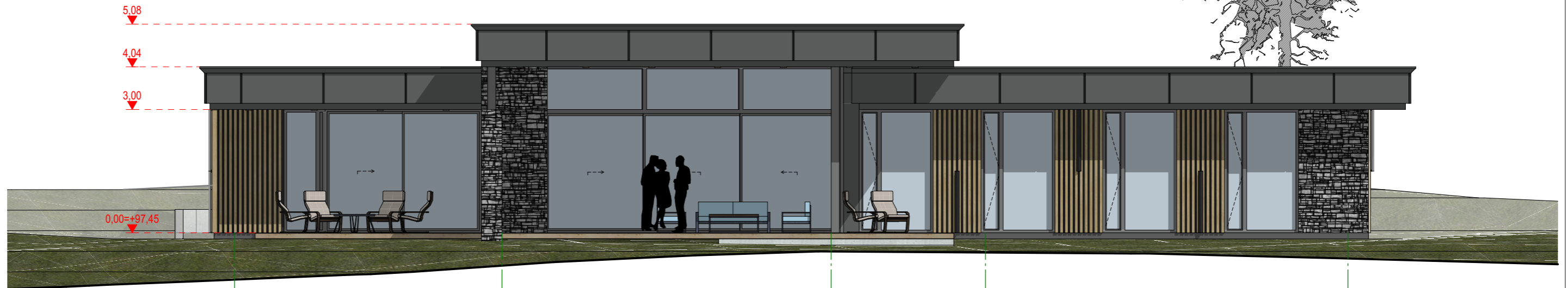

1:100 Vakarų fasadas

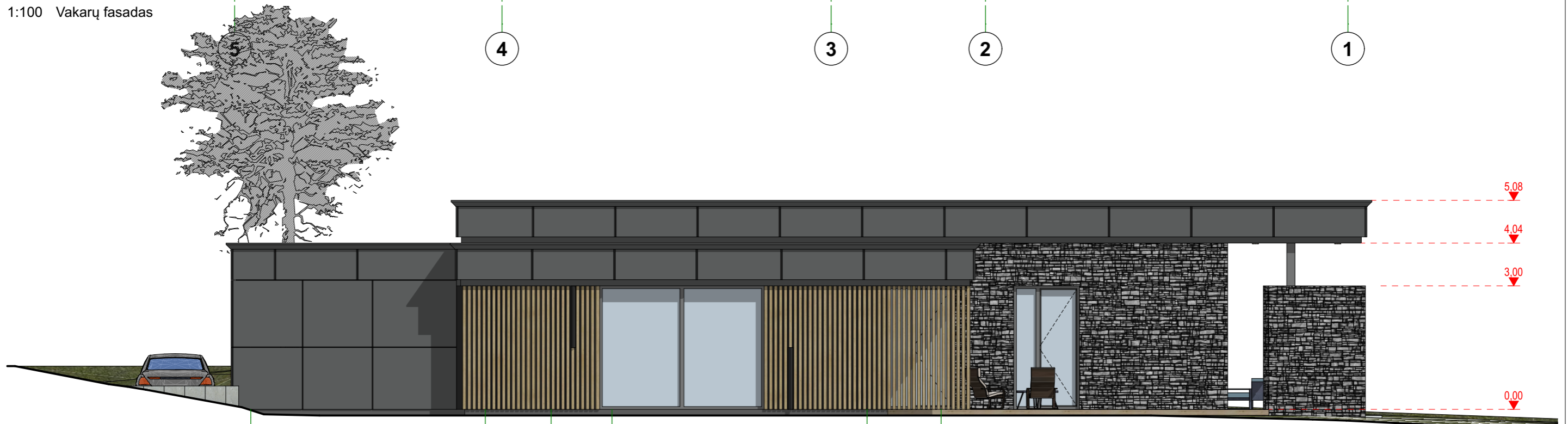

1:100 Šiaurės fasadas

G

F

E

D

| | | | | |
|-------------------------------|---|--|--|---|
| 0 | 2022 03 | PPRU tvirtinimui | | |
| LAIDA | IŠLEIDIMO DATA | LAIDOS STATUSAS. KEITIMO PRIEŽASTIS (JEI TAIKOMA) | | |
| KVAL. PATV. DOK. NR. |  | "2ADD architektai" MB J. Galvydžio 5-105A, Vilnius, LT-08236 Tel.: +370 (610) 15 631 e-paštas.: info@2add.lt www.2add.lt | | STATINIO PROJEKTO PAVADINIMAS TRIJŲ POILSIO PASKIRTIES PASTATŲ (7.13) ELEKTRĖNŲ M. SAV., PAKRANTĖS G. 4A STATYBOS PROJEKTAS Korpusas A |
| | | STATINIO NUMERIS IR PAVADINIMAS Poilsio paskirties pastatas. Korpusas A | | |
| A1362 | PV | Dominykas Skudas | | DOKUMENTO PAVADINIMAS Vakarų ir Šiaurės fasadai 1:100 |
| A1936 | PDV/arch | Arūnas Gardauskas | | |
| LT | STATYTOJAS | N. N., O. N. | | DOKUMENTO ŽYMUO EL2022/12A40-1-00-PP-SA.B-A40-11 |
| | | | | LAPAS 1 |
| | | | | LAPŲ 1 |



1:100 Rytų fasadas

1

2

3

4

5

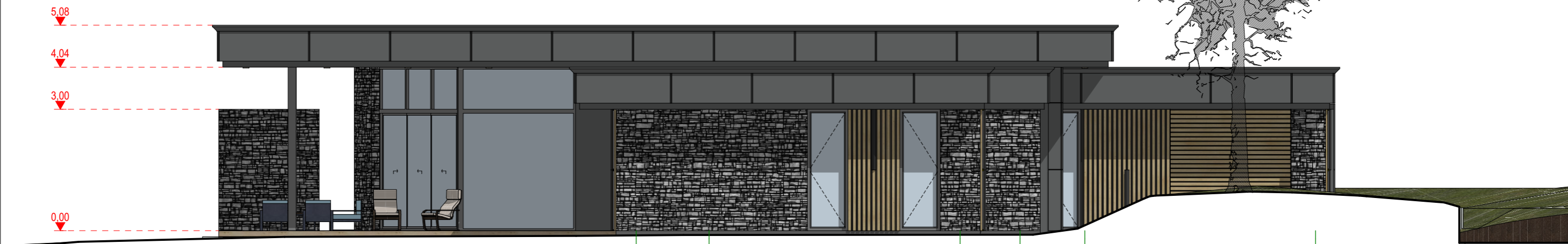

1:100 Pietų fasadas

B

C

| | | | | |
|-------------------------------|---|--|------------|---|
| 0 | 2022 03 | PPRU tvirtinimui | | |
| LADA | IŠLEIDIMO DATA | LAIDOS STATUSAS. KEITIMO PRIEŽASTIS (JEI TAIKOMA) | | |
| KVAL. PATV. DOK. NR. |  | "2ADD architektai" MB J. Galvydžio 5-105A, Vilnius, LT-08236 Tel.: +370 (610) 15 631 e-paštas.: info@2add.lt www.2add.lt | | STATINIO PROJEKTO PAVADINIMAS TRIJŲ POILSIO PASKIRTIES PASTATŲ (7.13) ELEKTRĖNŲ M. SAV., PAKRANTĖS G. 4A STATYBOS PROJEKTAS Korpusas A |
| | | A1362 PV Dominykas Skudas | | STATINIO NUMERIS IR PAVADINIMAS Poilsio paskirties pastatas. Korpusas A |
| A1936 | PDV/arch | Arūnas Gardauskas | | DOKUMENTO PAVADINIMAS Rytų ir Pietų fasadai 1:100 |
| LT | STATYTOJAS N. N., O. N. | DOKUMENTO ŽYMUO EL2022/12A40-1-00-PP-SA.B-A40-12 | | LADA 0 |
| | | | LAPAS 1 | LAPŲ 1 |

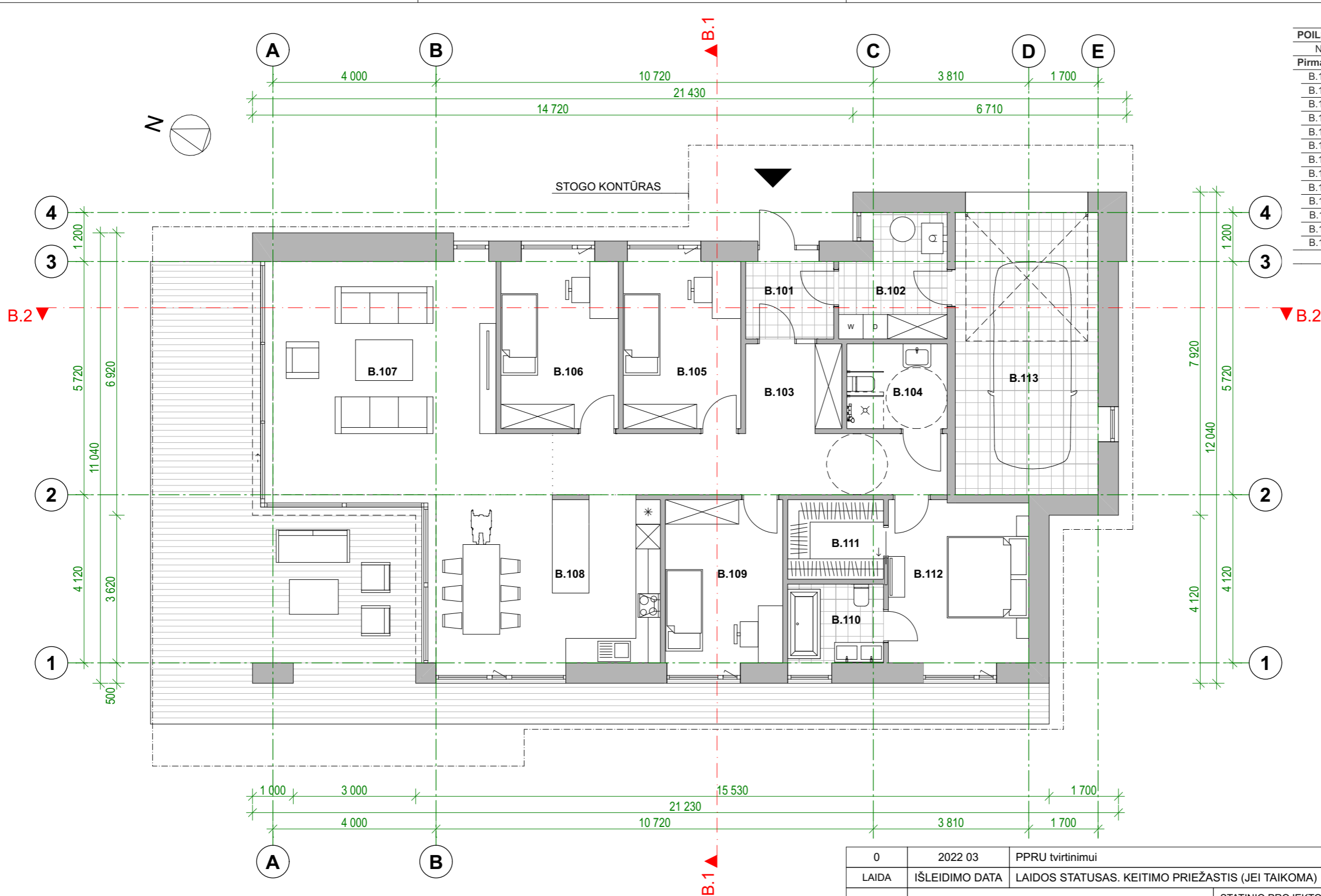

| POILSIO PASTATO (B) PATALPŲ EKSPLIKACIJA | | |
|--|--------------------|-----------------------------|
| Nr. | Pavadinimas | Plotas |
| Pirmas aukštas | | |
| B.101 | Tambūras | 4,10 |
| B.102 | Techninė patalpa | 7,23 |
| B.103 | Koridorius | 19,63 |
| B.104 | Sanmazgas | 5,12 |
| B.105 | Numeris | 11,81 |
| B.106 | Numeris | 11,81 |
| B.107 | Svetainė | 33,36 |
| B.108 | Virtuvė/Valgomasis | 22,48 |
| B.109 | Numeris | 11,52 |
| B.110 | Sanmazgas | 4,54 |
| B.111 | Drabužinė | 4,58 |
| B.112 | Numeris | 13,60 |
| B.113 | Garažas | 24,22 |
| | | 173,99 m² |

| | | | |
|-----------------------------------|----------------|---|-------|
| 0 | 2022 03 | PPRU tvirtinimui | |
| LAIDA | IŠLEIDIMO DATA | LAIDOS STATUSAS. KEITIMO PRIEŽASTIS (JEI TAIKOMA) | |
| KVAL. PATV. DOK. NR. | | "2ADD architektai" MB J. Galvydžio 5-105A, Vilnius, LT-08236 Tel.: +370 (610) 15 631 e-paštas.: info@2add.lt www.2add.lt | |
| | | STATINIO PROJEKTO PAVADINIMAS TRIJŲ POILSIO PASKIRTIES PASTATŲ (7.13) ELEKTRŪNŲ M. SAV., PAKRANTĖS G. 4A STATYBOS PROJEKTAS Korpusas B | |
| A1362 | PV | Dominykas Skudas | |
| A1936 | PDV/arch | Arūnas Gardauskas | |
| | | STATINIO NUMERIS IR PAVADINIMAS | |
| | | Poilsio paskirties pastatas. Korpusas B | |
| DOKUMENTO PAVADINIMAS | | | LAIDA |
| Pirmo aukšto planas 1:100, 1:1 | | | 0 |
| LT | STATYTOJAS | DOKUMENTO ŽYMUO | |
| | N. N., O. N. | EL2022/12A20-2-00-PP-SA.B-A20-21 | |
| | | LAPAS | LAPŲ |
| | | 1 | 1 |

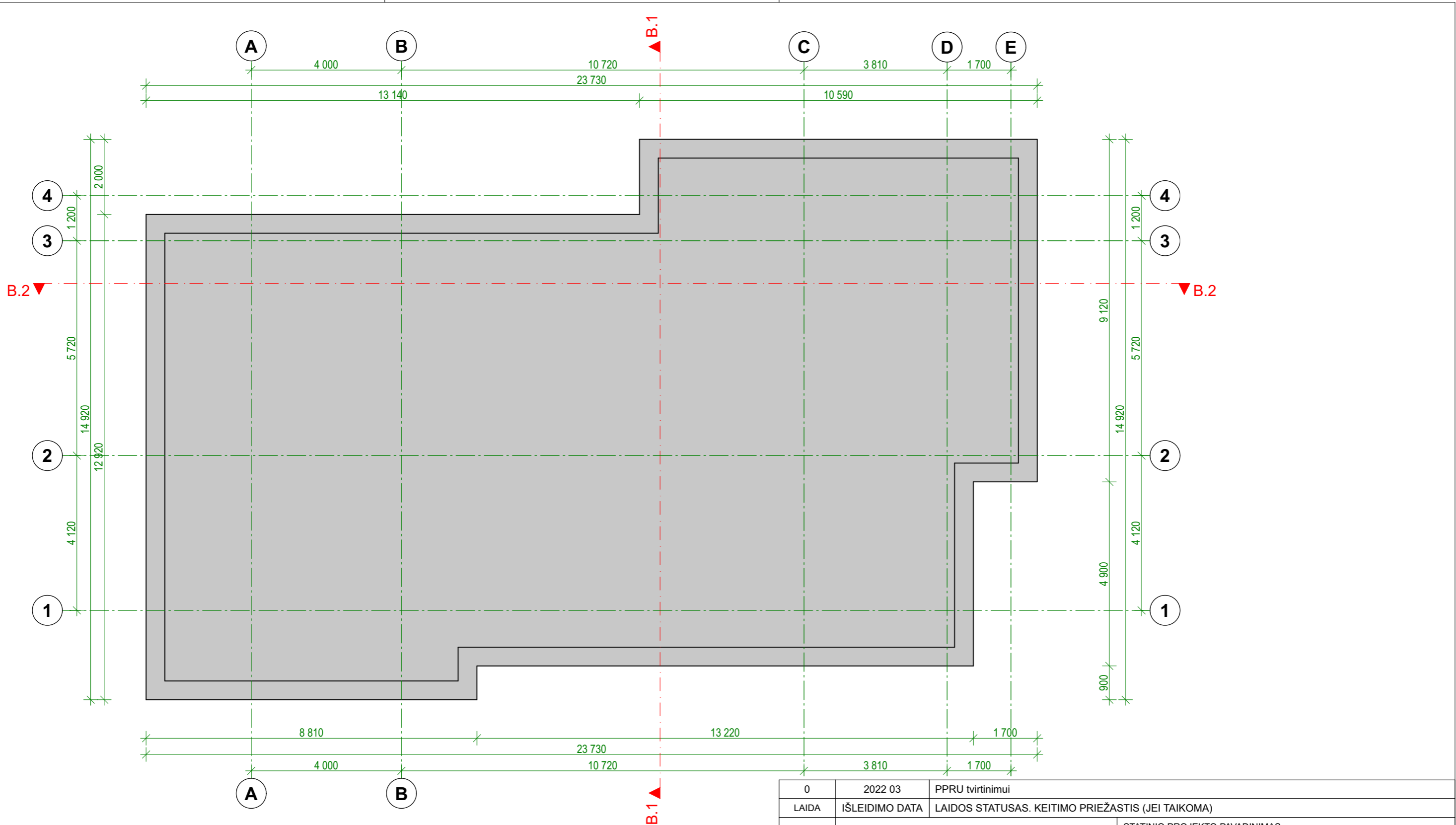

| | | | | | | | | | | |
|--|---|--|--|---|----|------------------|--|-------|----------|-------------------|
| 0 | 2022 03 | PPRU tvirtinimui | | | | | | | | |
| LAIDA | IŠLEIDIMO DATA | LAIDOS STATUSAS. KEITIMO PRIEŽASTIS (JEI TAIKOMA) | | | | | | | | |
| KVAL. PATV. DOK. NR. |  | "2ADD architektai" MB J. Galvydžio 5-105A, Vilnius, LT-08236 Tel.: +370 (610) 15 631 e-paštas.: info@2add.lt www.2add.lt | | STATINIO PROJEKTO PAVADINIMAS TRIJŲ POILSIO PASKIRTIES PASTATŲ (7.13) ELEKTRŒNŲ M. SAV., PAKRANTĖS G. 4A STATYBOS PROJEKTAS Korpusas B | | | | | | |
| | | <table border="1"> <tr> <td>A1362</td> <td>PV</td> <td>Dominykas Skudas</td> <td></td> </tr> <tr> <td>A1936</td> <td>PDV/arch</td> <td>Arūnas Gardauskas</td> <td></td> </tr> </table> | | A1362 | PV | Dominykas Skudas | | A1936 | PDV/arch | Arūnas Gardauskas |
| A1362 | PV | Dominykas Skudas | | | | | | | | |
| A1936 | PDV/arch | Arūnas Gardauskas | | | | | | | | |
| DOKUMENTO PAVADINIMAS Stogo planas 1:100 | | | | LAIDA 0 | | | | | | |
| LT | STATYTOJAS N. N., O. N. | DOKUMENTO ŽYMUO EL2022/12A20-2-00-PP-SA.B-A20-22 | | LAPAS 1 LAPŲ 1 | | | | | | |

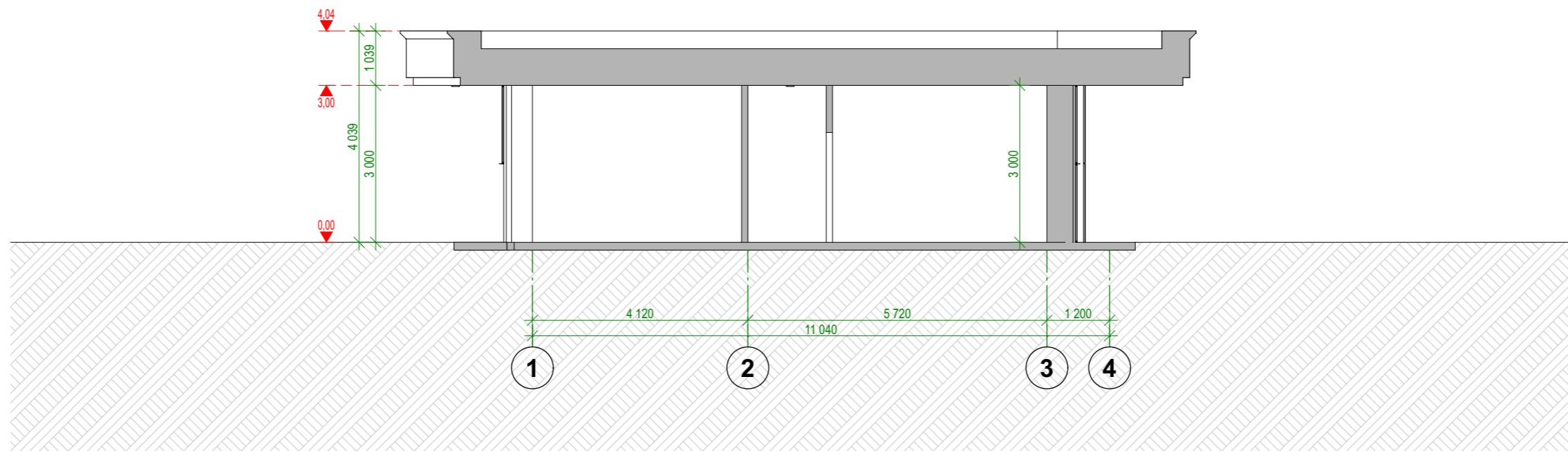

1:100 Pjūvis B.1-B.1

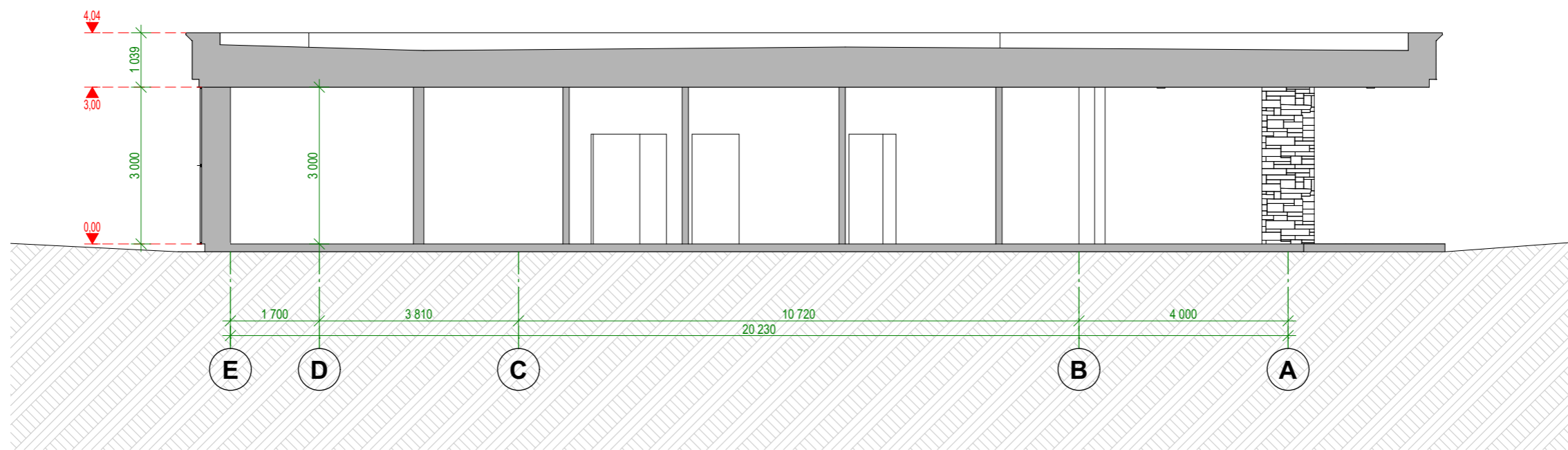

1:100 Pjūvis B.2-B.2

| | | | | |
|-----------------------------------|---|--|----------------------------------|---|
| 0 | 2022 03 | PPRU tvirtinimui | | |
| LAIDA | IŠLEIDIMO DATA | LAIDOS STATUSAS. KEITIMO PRIEŽASTIS (JEI TAIKOMA) | | |
| KVAL. PATV. DOK. NR. |  | "2ADD architektai" MB J. Galvydžio 5-105A, Vilnius, LT-08236 Tel.: +370 (610) 15 631 e-paštas.: info@2add.lt www.2add.lt | | STATINIO PROJEKTO PAVADINIMAS TRIJŲ POILSIO PASKIRTIES PASTATŲ (7.13) ELEKTRŪNŲ M. SAV., PAKRANTĖS G. 4A STATYBOS PROJEKTAS Korpusas B |
| | | A1362 PV Dominykas Skudas A1936 PDV/arch Arūnas Gardauskas | | STATINIO NUMERIS IR PAVADINIMAS Poilsio paskirties pastatas. Korpusas B |
| DOKUMENTO PAVADINIMAS | | | LAIDA | |
| Pjūviai B.1-B.1, B.2-B.2 1:100 | | | 0 | |
| LT | STATYTOJAS | N. N., O. N. | DOKUMENTO ŽYMUO | LAPAS LAPŲ |
| | | | EL2022/12A30-2-00-PP-SA.B-A30-21 | 1 1 |

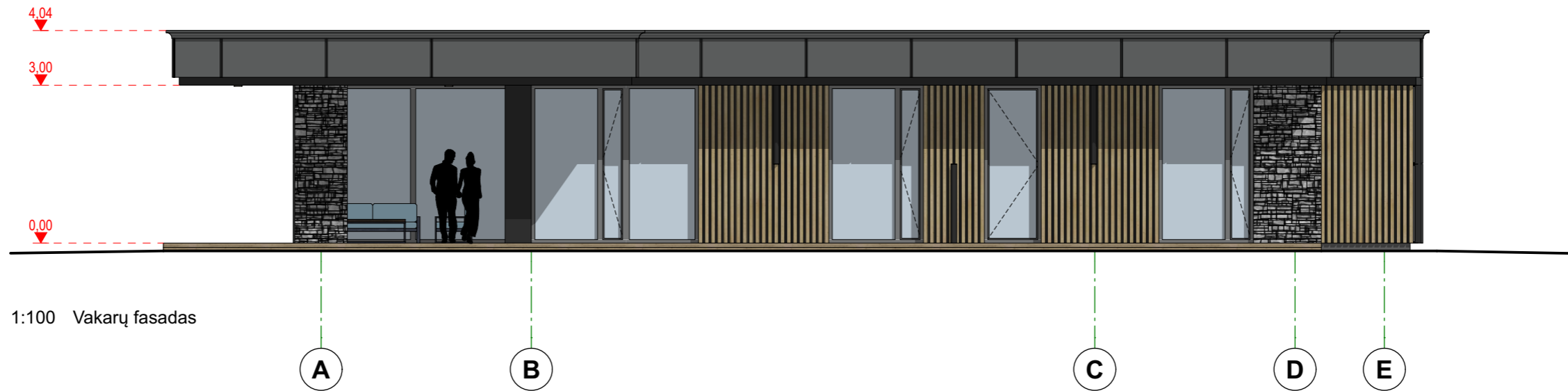

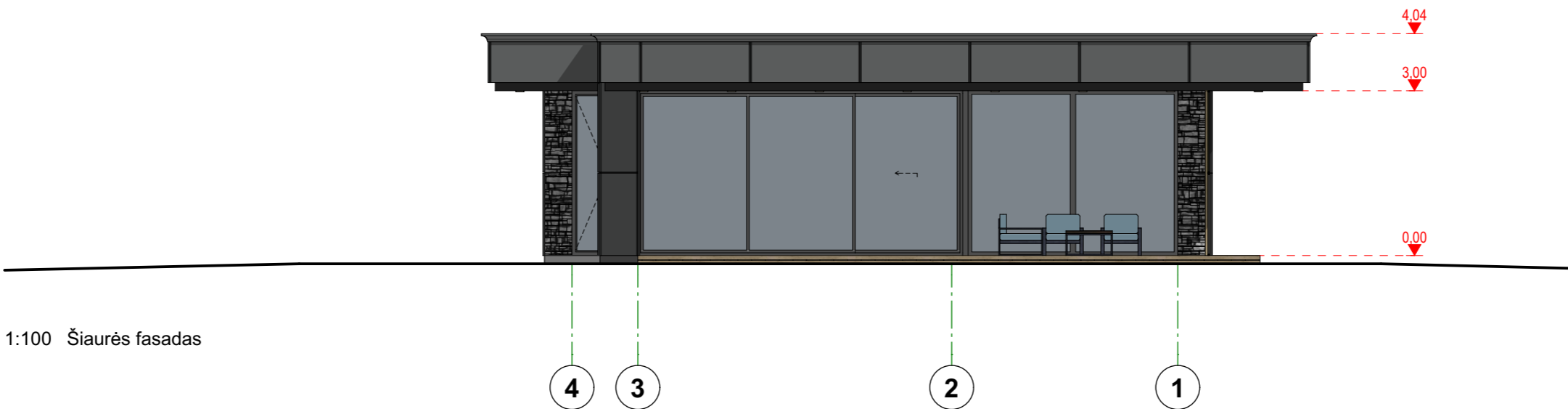

1:100 Vakarų fasadas

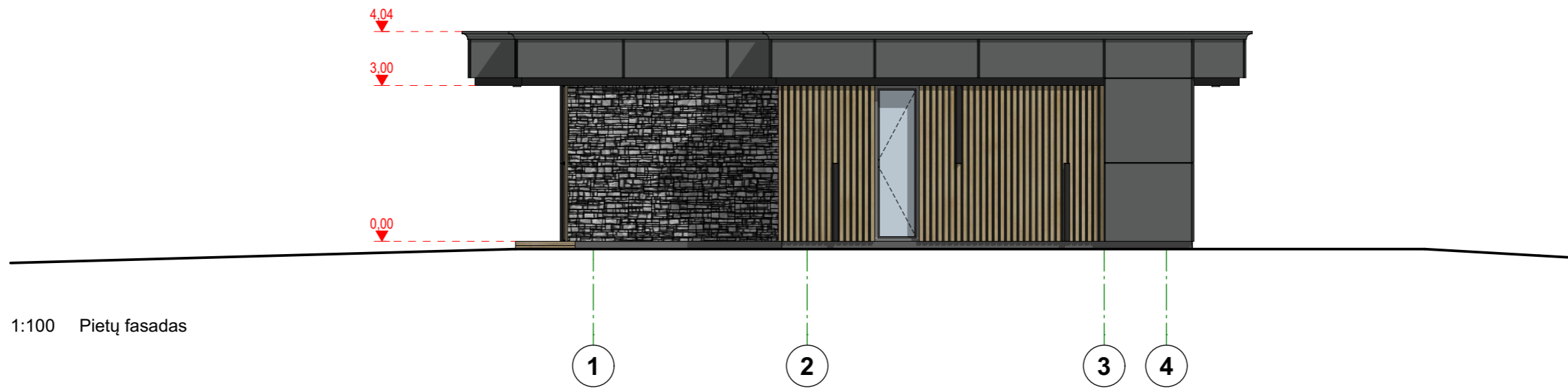

1:100 Šiaurės fasadas

| | | | | |
|---|---|--|---|---|
| 0 | 2022 03 | PPRU tvirtinimui | | |
| LAIDA | IŠLEIDIMO DATA | LAIDOS STATUSAS. KEITIMO PRIEŽASTIS (JEI TAIKOMA) | | |
| KVAL. PATV. DOK. NR. |  | "2ADD architektai" MB J. Galvydžio 5-105A, Vilnius, LT-08236 Tel.: +370 (610) 15 631 e-paštas.: info@2add.lt www.2add.lt | | STATINIO PROJEKTO PAVADINIMAS TRIJŲ POILSIO PASKIRTIES PASTATŲ (7.13) ELEKTRĖNŲ M. SAV., PAKRANTĖS G. 4A STATYBOS PROJEKTAS Korpusas B |
| | | A1362 PV Dominykas Skudas A1936 PDV/arch Arūnas Gardauskas | | STATINIO NUMERIS IR PAVADINIMAS Poilsio paskirties pastatas. Korpusas B |
| DOKUMENTO PAVADINIMAS Vakarų ir Šiaurės fasadai 1:100 | | | | LAIDA 0 |
| LT | STATYTOJAS N. N., O. N. | | DOKUMENTO ŽYMUO EL2022/12A40-2-00-PP-SA.B-A40-21 | LAPAS 1 |
| | | | LAPŲ | 1 |



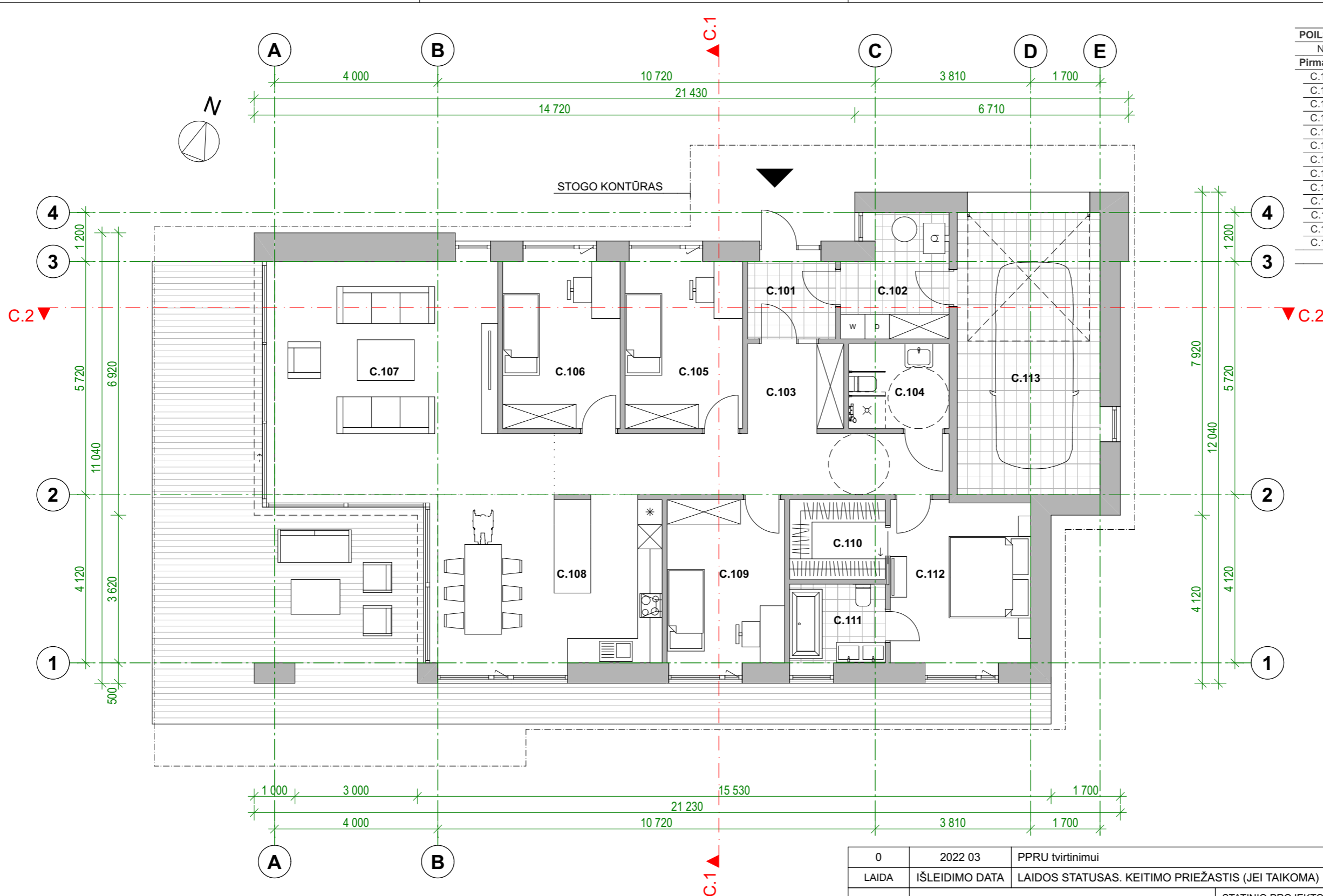

| | | | | |
|---|---|--|---|---|
| 0 | 2022 03 | PPRU tvirtinimui | | |
| LAIDA | IŠLEIDIMO DATA | LAIDOS STATUSAS. KEITIMO PRIEŽASTIS (JEI TAIKOMA) | | |
| KVAL. PATV. DOK. NR. |  | "2ADD architektai" MB J. Galvydžio 5-105A, Vilnius, LT-08236 Tel.: +370 (610) 15 631 e-paštas.: info@2add.lt www.2add.lt | | STATINIO PROJEKTO PAVADINIMAS TRIJŲ POILSIO PASKIRTIES PASTATŲ (7.13) ELEKTRĖNŲ M. SAV., PAKRANTĖS G. 4A STATYBOS PROJEKTAS Korpusas B |
| | | A1362 PV Dominykas Skudas A1936 PDV/arch Arūnas Gardauskas | | STATINIO NUMERIS IR PAVADINIMAS Poilsio paskirties pastatas. Korpusas B |
| DOKUMENTO PAVADINIMAS Rytų ir Pietų fasadai 1:100 | | | | LAIDA 0 |
| LT | STATYTOJAS N. N., O. N. | | DOKUMENTO ŽYMUO EL2022/12A40-2-00-PP-SA.B-A40-22 | LAPAS 1 |
| | | | LAPŲ 1 | LAPŲ 1 |

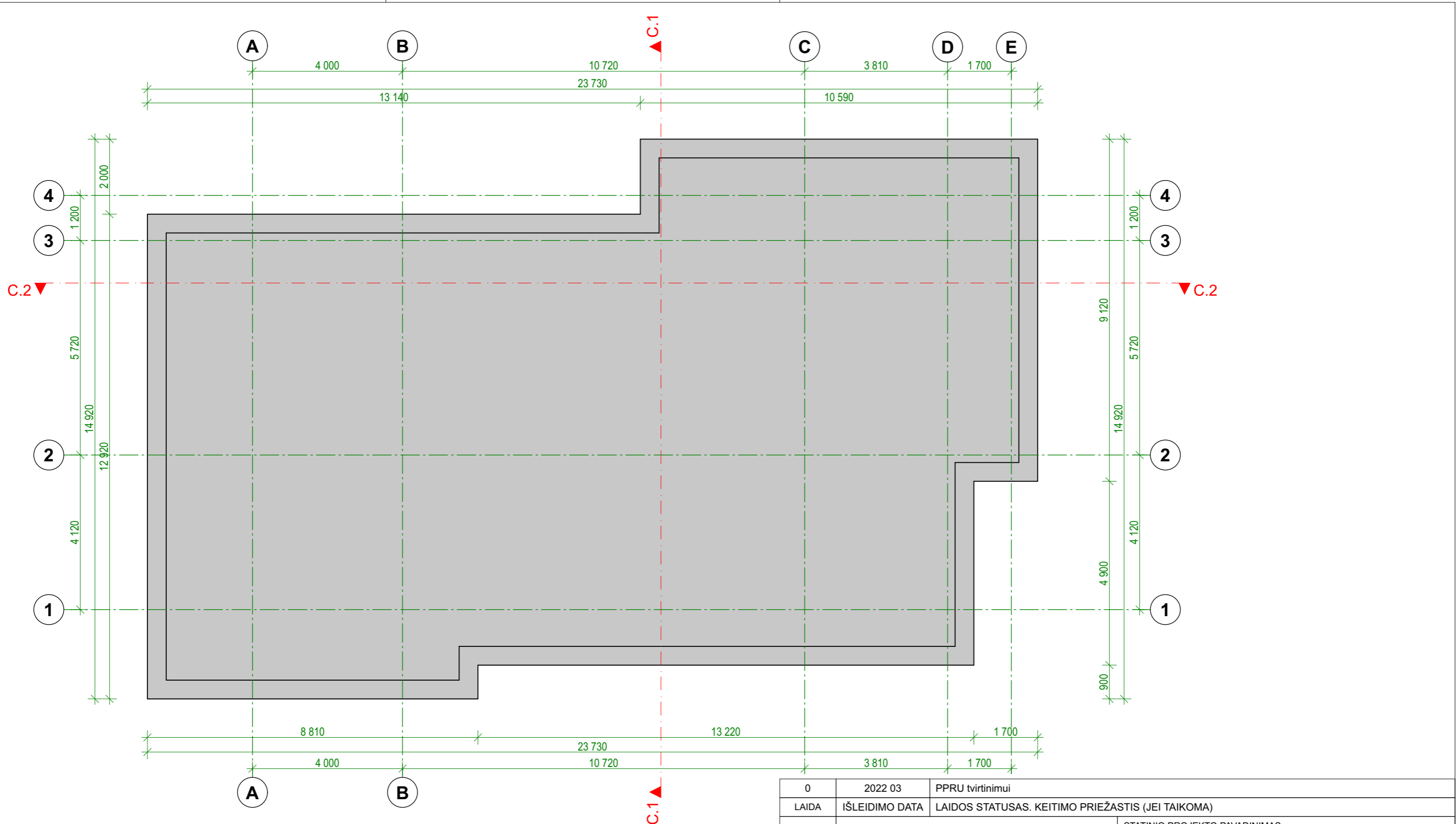

| POILSIO PASTATO (C) PATALPŲ EKSPLIKACIJA | | |
|--|------------------------------|------------------|
| Nr. | Pavadinimas | Plotas |
| Pirmas aukštas | | |
| C.101 | Tambūras | 4,10 |
| C.102 | Techninė patalpa | 7,23 |
| C.103 | Koridorius | 19,63 |
| C.104 | Sanmazgas | 5,12 |
| C.105 | Numeris | 11,81 |
| C.106 | Numeris | 11,81 |
| C.107 | Gyvenamasis kambarys/Virtuvė | 33,36 |
| C.108 | Virtuvė/Valgomasis | 22,48 |
| C.109 | Numeris | 11,52 |
| C.110 | Drabužinė | 4,58 |
| C.111 | Sanmazgas | 4,54 |
| C.112 | Numeris | 13,60 |
| C.113 | Garažas | 24,22 |
| | | 173,99 m² |

| | | | | |
|-------------------------------|---|--|--|---|
| 0 | 2022 03 | PPRU tvirtinimui | | |
| LAIDA | IŠLEIDIMO DATA | LAIDOS STATUSAS. KEITIMO PRIEŽASTIS (JEI TAIKOMA) | | |
| KVAL. PATV. DOK. NR. |  | "2ADD architektai" MB J. Galvydžio 5-105A, Vilnius, LT-08236 Tel.: +370 (610) 15 631 e-paštas.: info@2add.lt www.2add.lt | | STATINIO PROJEKTO PAVADINIMAS TRIJŲ POILSIO PASKIRTIES PASTATŲ (7.13) ELEKTRŪNŲ M. SAV., PAKRANTĖS G. 4A STATYBOS PROJEKTAS Korpusas C |
| | | | | STATINIO NUMERIS IR PAVADINIMAS Poilsio paskirties pastatas. Korpusas C |
| A1362 | PV | Dominykas Skudas | | |
| A1936 | PDV/arch | Arūnas Gardauskas | | |
| | | DOKUMENTO PAVADINIMAS | | LAIDA |
| | | Pirmo aukšto planas 1:100, 1:1 | | 0 |
| LT | STATYTOJAS | N. N., O. N. | | DOKUMENTO ŽYMUO |
| | | EL2022/12A20-3-00-PP-SA.B-A20-31 | | LAPAS 1 |
| | | | | LAPŲ 1 |



| | | | | |
|-------------------------------|---|--|--|---|
| 0 | 2022 03 | PPRU tvirtinimui | | |
| LAIDA | IŠLEIDIMO DATA | LAIDOS STATUSAS. KEITIMO PRIEŽASTIS (JEI TAIKOMA) | | |
| KVAL. PATV. DOK. NR. |  | "2ADD architektai" MB J. Galvydžio 5-105A, Vilnius, LT-08236 Tel.: +370 (610) 15 631 e-paštas.: info@2add.lt www.2add.lt | | STATINIO PROJEKTO PAVADINIMAS TRIJŲ POILSIO PASKIRTIES PASTATŲ (7.13) ELEKTRĖNŲ M. SAV., PAKRANTĖS G. 4A STATYBOS PROJEKTAS Korpusas C |
| | | A1362 PV Dominykas Skudas | | STATINIO NUMERIS IR PAVADINIMAS Poilsio paskirties pastatas. Korpusas C |
| A1936 | PDV/arch | Arūnas Gardauskas | | DOKUMENTO PAVADINIMAS Stogo planas 1:100 |
| LT | STATYTOJAS | N. N., O. N. | | DOKUMENTO ŽYMUO EL2022/12A20-3-00-PP-SA.B-A20-32 |
| | | | | LAPAS 1 |
| | | | | LAPŲ 1 |

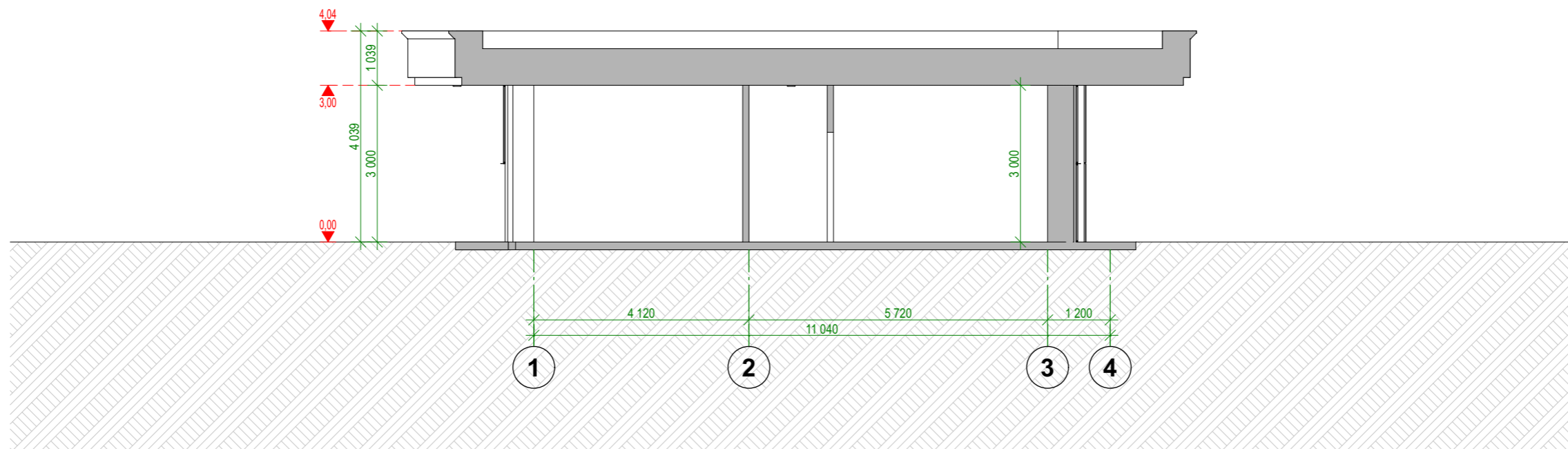

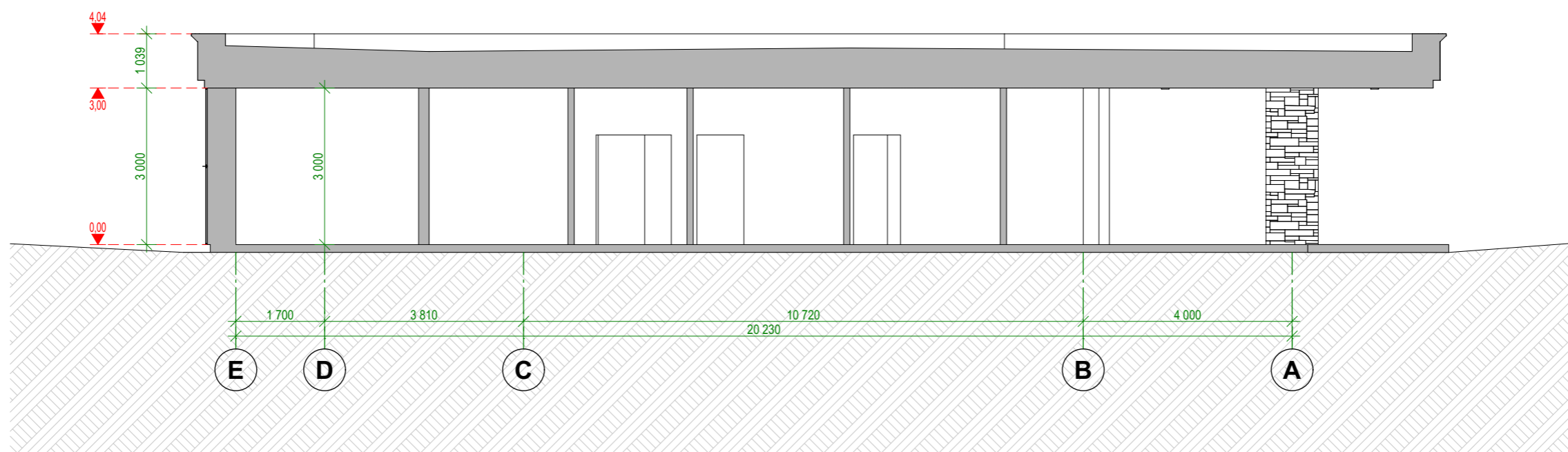

1:100 Pjūvis C.1-C.1



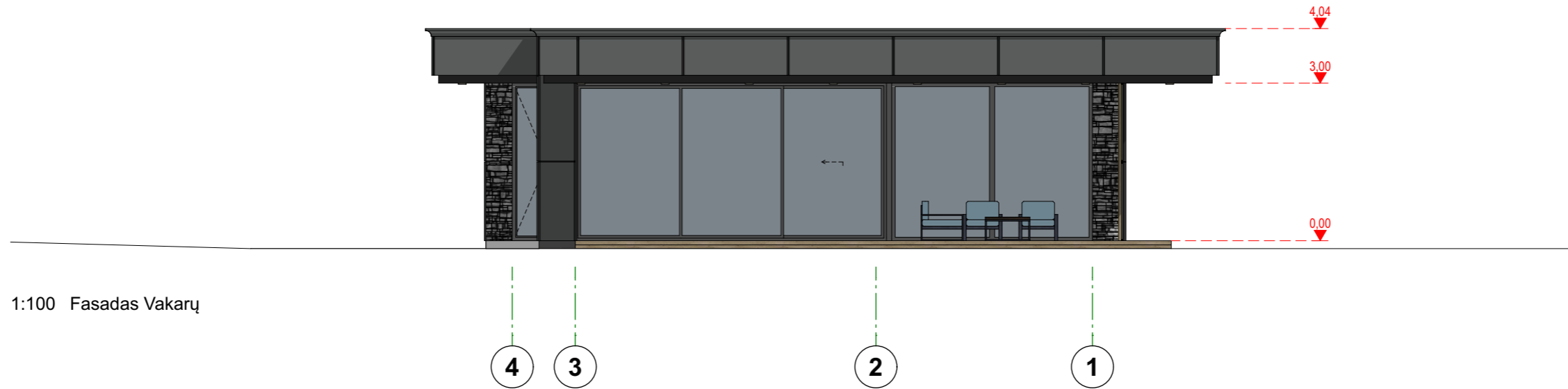

1:100 Pjūvis C.2-C.2

| | | | | |
|-----------------------------------|---|--|-------|---|
| 0 | 2022 03 | PPRU tvirtinimui | | |
| LAIDA | IŠLEIDIMO DATA | LAIDOS STATUSAS. KEITIMO PRIEŽASTIS (JEI TAIKOMA) | | |
| KVAL. PATV. DOK. NR. |  | "2ADD architektai" MB J. Galvydžio 5-105A, Vilnius, LT-08236 Tel.: +370 (610) 15 631 e-paštas.: info@2add.lt www.2add.lt | | STATINIO PROJEKTO PAVADINIMAS TRIJŲ POILSIO PASKIRTIES PASTATŲ (7.13) ELEKTRŲNŲ M. SAV., PAKRANTĖS G. 4A STATYBOS PROJEKTAS Korpusas C |
| | | A1362 PV Dominykas Skudas A1936 PDV/arch Arūnas Gardauskas | | STATINIO NUMERIS IR PAVADINIMAS Poilsio paskirties pastatas. Korpusas C |
| DOKUMENTO PAVADINIMAS | | | LAIDA | |
| Pjūviai C.1-C.1, C.2-C.2 1:100 | | | 0 | |
| LT | STATYTOJAS | DOKUMENTO ŽYMUO | | LAPAS |
| | N. N., O. N. | EL2022/12A30-3-00-PP-SA.B-A30-31 | | LAPŲ |
| | | | | 1 |
| | | | | 1 |

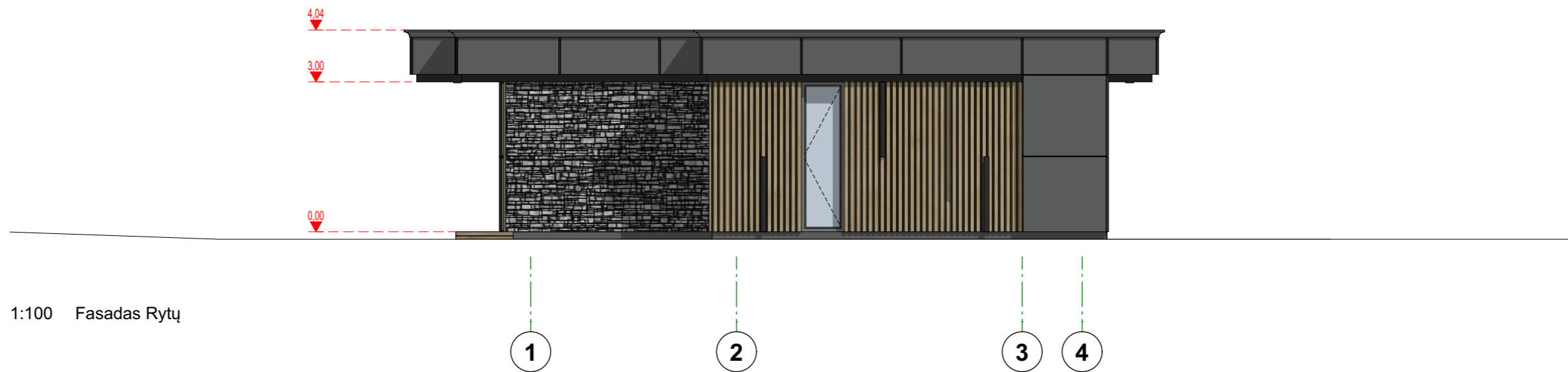

| | | | | |
|---|---|--|---|---|
| 0 | 2022 03 | PPRU tvirtinimui | | |
| LAIDA | IŠLEIDIMO DATA | LAIDOS STATUSAS. KEITIMO PRIEŽASTIS (JEI TAIKOMA) | | |
| KVAL. PATV. DOK. NR. |  | "2ADD architektai" MB J. Galvydžio 5-105A, Vilnius, LT-08236 Tel.: +370 (610) 15 631 e-paštas.: info@2add.lt www.2add.lt | | STATINIO PROJEKTO PAVADINIMAS TRIJŲ POILSIO PASKIRTIES PASTATŲ (7.13) ELEKTRŪNŲ M. SAV., PAKRANTĖS G. 4A STATYBOS PROJEKTAS Korpusas C |
| | | A1362 PV Dominykas Skudas A1936 PDV/arch Arūnas Gardauskas | | STATINIO NUMERIS IR PAVADINIMAS Poilsio paskirties pastatas. Korpusas C |
| DOKUMENTO PAVADINIMAS Vakarų ir Šiaurės fasadai 1:100 | | | | LAIDA 0 |
| LT | STATYTOJAS N. N., O. N. | | DOKUMENTO ŽYMUO EL2022/12A40-3-00-PP-SA.B-A40-31 | LAPAS 1 |
| | | | LAPŲ 1 | LAPŲ 1 |



| | | | | |
|-------------------------------|---|--|--|---|
| 0 | 2022 03 | PPRU tvirtinimui | | |
| LAIDA | IŠLEIDIMO DATA | LAIDOS STATUSAS. KEITIMO PRIEŽASTIS (JEI TAIKOMA) | | |
| KVAL. PATV. DOK. NR. |  | "2ADD architektai" MB J. Galvydžio 5-105A, Vilnius, LT-08236 Tel.: +370 (610) 15 631 e-paštas.: info@2add.lt www.2add.lt | | STATINIO PROJEKTO PAVADINIMAS TRIJŲ POILSIO PASKIRTIES PASTATŲ (7.13) ELEKTRĖNŲ M. SAV., PAKRANTĖS G. 4A STATYBOS PROJEKTAS Korpusas C |
| | | A1362 PV Dominykas Skudas | | STATINIO NUMERIS IR PAVADINIMAS Poilsio paskirties pastatas. Korpusas C |
| A1936 | PDV/arch | Arūnas Gardauskas | | DOKUMENTO PAVADINIMAS Rytų ir Pietų fasadai 1:100 |
| LT | STATYTOJAS | N. N., O. N. | | DOKUMENTO ŽYMUO EL2022/12A40-3-00-PP-SA.B-A40-32 |
| | | | | LAIDA 0 |
| | | | | LAPAS 1 |
| | | | | LAPŲ 1 |