

PASTATŲ IR ĮRENGINIŲ EKSPLIKACIJA:

Nr.	Pavadinimas	Pastabos	Žymėjimas plane	Pastabos
1	Automobilių plovykla	4 vietos	"1"	Nauja statyba
2	Automobilių stovėjimo vieta	-	"2"	Nauja statyba
3	Siurbliai ir elektromobilių pakrovimo vietos	3 vietos	"3"	Nauja statyba
-	-	-	-	-

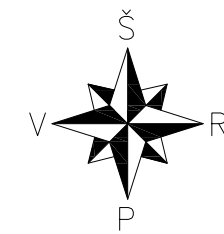

SUDERINIMAI:

Sutartiniai ženklai:

- Įvažiavimas / išvažiavimas iš sklypo
- Aikštelė - danga asfaltas, aprėmintas betoniniais borteliais. Plotas - 100 m<sup>2</sup>.
- Pieva. Plotas - 540 m<sup>2</sup>.
- Sklypo riba. Plotas - 1401,59 m<sup>2</sup>.

Taško Nr.	X / Y koordinatės	Pastabos
1	562211.24 / 6188954.44	-
2	562197.84 / 6188958.64	-
3	562186.80 / 6188591.60	-
4	562176.36 / 6188944.94	-
5	562179.16 / 6188940.71	-
6	562175.15 / 6188934.10	-
7	562175.03 / 6188942.77	-
8	562193.09 / 6188953.85	-
9	562162.29 / 6188939.99	-
10	562163.09 / 6188940.26	-
-	-	-

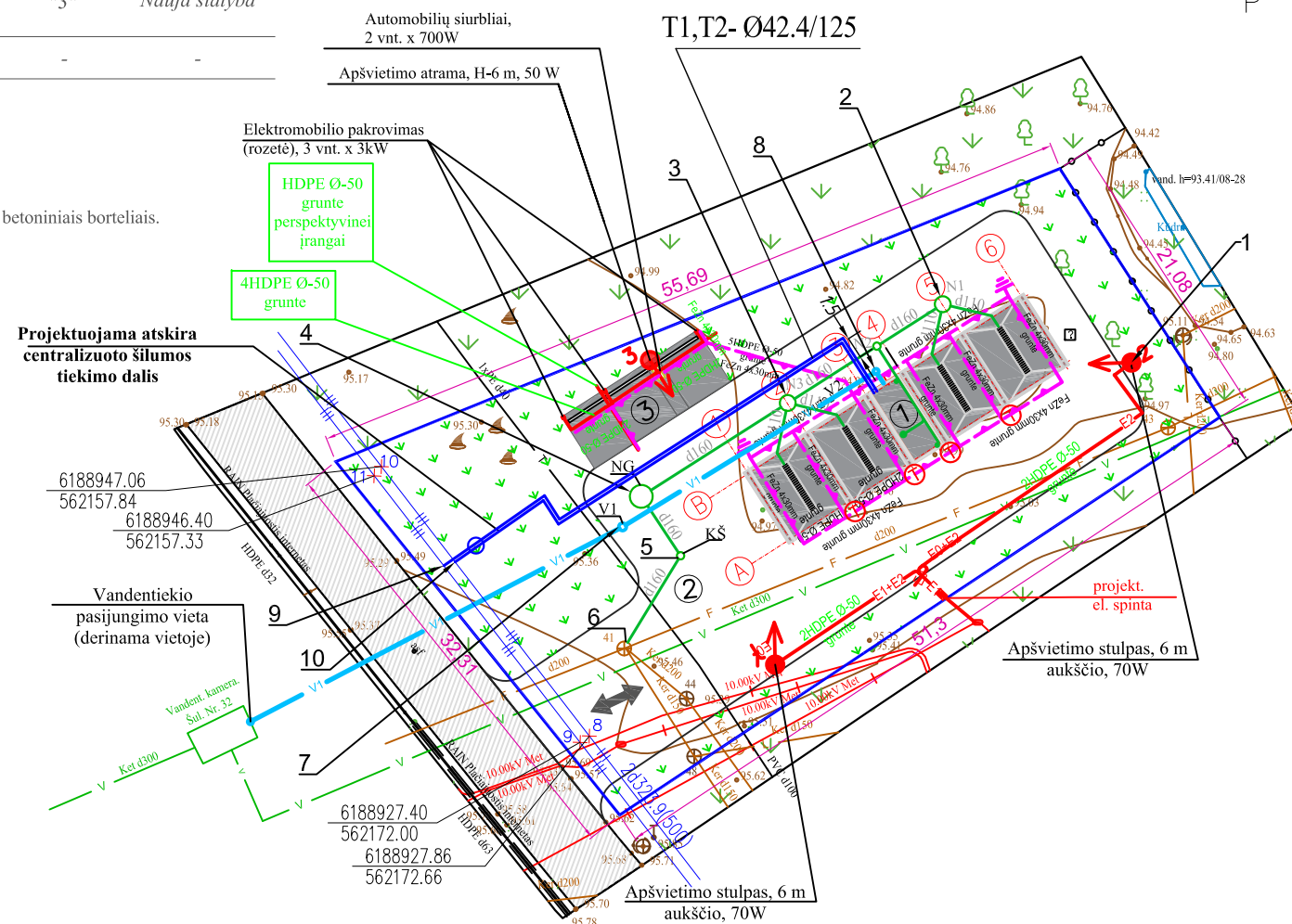

Sutartiniai ženklai:

- Projektuojamas nuotekų tinklas
- Projektuojamas vandentiekio tinklas
- Projektuojamas vandentiekio pajungimas
- Projektuojamas nuotekų šulinys
- Projektuojamas nuotekų trapas
- Projektuojama vandentiekio tinklų įvadinė linija
- Apšvietimo atrama 6 m, 50 W
- Automobilio siurblys, 2 vnt x 700 W
- Elektromobilių pakrovimas (rozetė) 3 vnt. x 3 kW
- Naftos gaudyklė su nusėdintuvu - 2 l/s
- Kontrolinis mėginių paėmimo šulinys

PASTABOS:

- Žemės paviršiaus altitudės ir vamzdžių įgilinimus tikslinti statybos vietoje.
- Klojant vamzdžius turi būti įrengtas išlyginamasis sluoksnis iš smėlio 10 cm storio sluoksnio taip, kad vamzdis atsiremtų vienodai. Svarbu supluoti gruntą, kad būtų gauta reikiama atrama. Pakloti vamzdiniai užpildami 30 cm storio smėlio sluoksniumi.
- Esamų šulinių altitudes tikslinti prieš darbų pradžią.
- Vandentiekio ir nuotekų linijų apsaugos zonos plotis po 2,50 m nuo vamzdžio ašies.
- Ryšių kanalizacijos, šiluminės trasos ir drenažo apsaugos zonos darbus vykdyti rankiniu būdu ir dalyvaujant sklype esančių komunikacijų eksploatuojančių institucijų darbuotojams. Pažeidus komunikacijas, tinklus privaloma atstatyti.
- Vykdamas inžinerinių tinklų tiesimo darbus būtina informuoti topografinę nuotrauką derinusias tarnybas dėl vykdomų darbų. Prieš atliekant darbus valstybei priklausančioje žemėje (jos sklypuose) būtina gauti Kupiškio rajono savivaldybės leidimą šioms darbams atlikti.
- Inžineriniai tinklai nuo privačių sklypų tiesiami ne mažesniu kaip 1 metro atstumu.





SKLYPO PLANAS SUDARYTAS REMIANTIS 2021-09-24 TOPOGRAFINIU PLANU, NR. THISI-20210903-018913.  
Rengėjas - Geodezininkas Valentas Mikalauskas (Nr. IGKV-1562).  
Koordinatų sistema - Valstybinė LKS-94. Aukščių sistema - LAS07.

0	2021-09	Statybai
Laida	Išleidimo data	Laidos statusas. Keitimo priežastis (Jeigu taikoma)
Kval. patv. dok. Nr.	Lina Skupaitė individuali veikla pagal pažymą Nr. 049032 tel. 8 604 24822, el.p. lina.skupaite@gmail.com	
38192	PV	Lina Skupaitė
38192	PDV	Lina Skupaitė
LT	Statytojas:	MB "Vip lašas" (įm. k. 305838124)
Statinio projekto pavadinimas:		Paslaugų paskirties inžinerinio pastato (automobilių savitarnos plovyklos su stogine) Technikos g. 2C, Kupiškio m., supaprastintos statybos projektas
Dokumento pavadinimas:		Suvestinis inžinerinių tinklų planas M:500
Dokumento žymuo:		160-01-P-1
Lapas	Lapų	
1	1	

PASTATŲ IR ĮRENGINIŲ EKSPLIKACIJA:

Nr.	Pavadinimas	Pastabos	Žymėjimas plane	Pastabos
1	Automobilių plovykla	4 vietos	"1"	Nauja statyba
2	Automobilių stovėjimo vieta	-	"2"	Nauja statyba
3	Siurbliai ir elektromobilių pakrovimo vietos	3 vietos	"3"	Nauja statyba
4	-	-	-	-

Sutartiniai ženklai:

	Aikštelė - danga asfaltas, aprėmintas betoniniais borteliais. Plotas - 100 m <sup>2</sup> .
	Pieva. Plotas - 540 m <sup>2</sup> .
	Sklypo riba. Plotas - 1401,59 m <sup>2</sup> .
	Įvažiavimas / išvažiavimas iš sklypo
	Pjaunami medžiai

Taško Nr.	X / Y koordinatės	Pastabos
1	562206 / 6188968	-
2	562218 / 6188951	-
3	562175 / 6188922	-
4	562155 / 6188947	-
5	562209 / 6188962	-
6	562183 / 6188953	-
7	562207 / 6188954	-
8	562187 / 6188942	-
9	562184 / 6188947	-
10	562204 / 6188959	-
11	562173 / 6188947	-
12	562171 / 6188951	-
13	562180 / 6188957	-
14	-	-

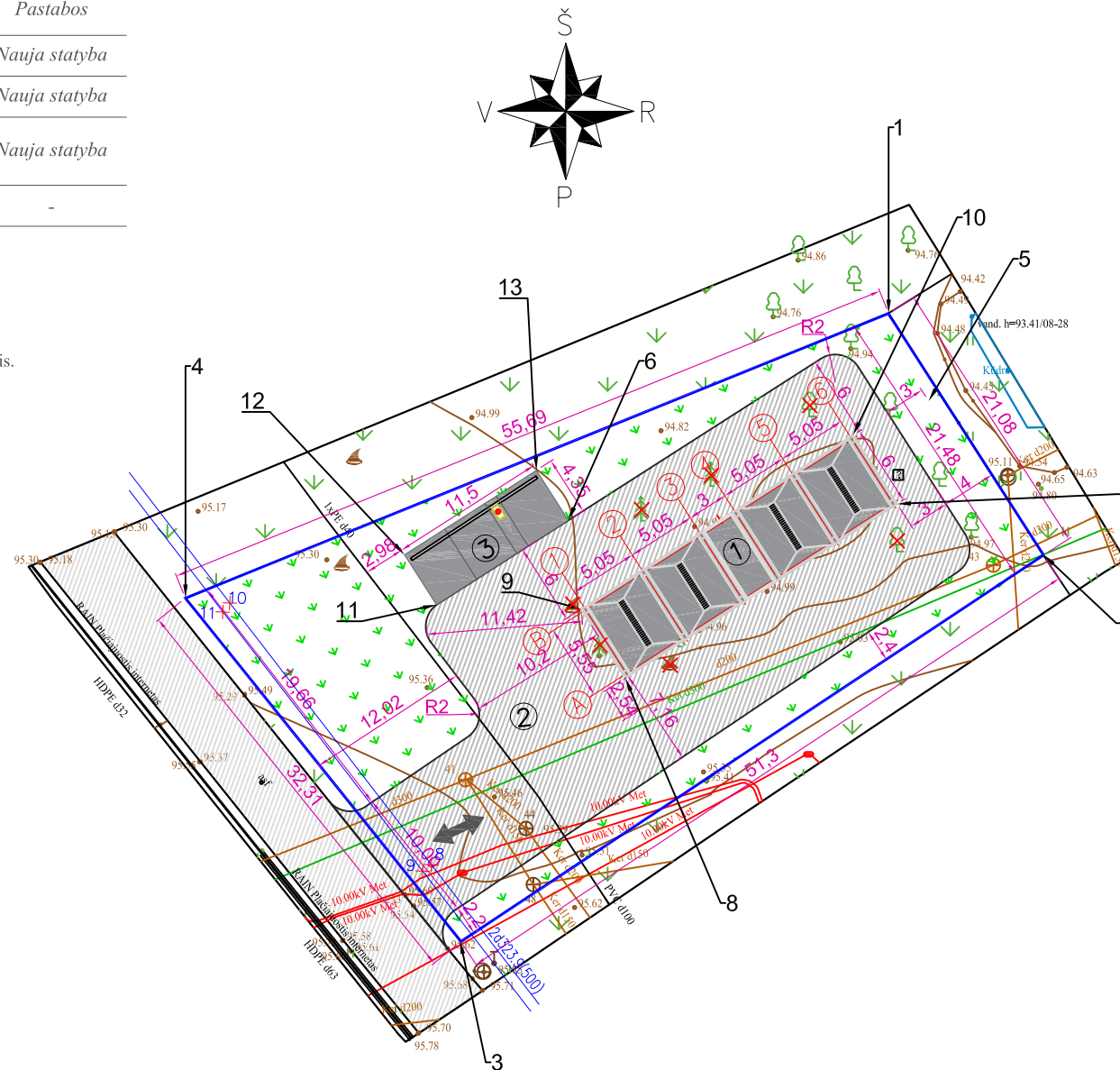

SUDERINIMAI:

SKLYPO PLANAS SUDARYTAS REMIANTIS 2021-09-24 TOPOGRAFINIU PLANU, NR. THISI-20210903-018913.  
 Rengėjas - Geodezininkas Valentas Mikalauskas (Nr. IGKV-1562).  
 Koordinatinių sistema - Valstybinė LKS-94. Aukščių sistema - LAS07.

PASTABOS:

- Žemės paviršiaus altitudės ir vamzdžių įgilinimus tikslinti statybos vietoje.
- Klojant vamzdžius turi būti įrengtas išlyginamasis sluoksnis iš smėlio 10 cm storio sluoksnio taip, kad vamzdis atsiremtų vienodai. Svarbu suplūkti gruntą, kad būtų gauta reikiama atrama. Pakloti vamzdžynai užpilami 30 cm storio smėlio sluoksniu.
- Esamų šulinių altitudės tikslinti prieš darbų pradžių.
- Vandentiekio ir nuotekų linijų apsaugos zonos plotis po 2,50 m nuo vamzdžio ašies.
- Ryšių kanalizacijos, šiluminės trasos ir drenažo apsaugos zonoje žemės darbus vykdyti rankiniu būdu ir dalyvaujant sklype esančių komunikacijų eksploatuojančių institucijų darbuotojams. Pažeidus komunikacijas, tinklus privaloma atstatyti.
- Vykdamas inžinerinių tinklų tiesimo darbus būtina informuoti topografinę nuotrauką derinusias tarnybas dėl vykdomų darbų. Prieš atliekant darbus valstybei priklausančioje žemėje (jos sklypuose) būtina gauti Kupiškio rajono savivaldybės leidimą šiems darbams atlikti.
- Inžineriniai tinklai nuo privačių sklypų tiesiami ne mažesniu kaip 1 metro atstumu.

0	2021-09	Statybai
Laida	Išleidimo data	Laidos statusas. Keitimo priežastis (Jei taikoma)
Kval. patv. dok. Nr.	Lina Skupaitė individuali veikla pagal pažymą Nr. 049032 tel. 8 604 24822, el.p. lina.skupaite@gmail.com	
38192	PV	Lina Skupaitė
38192	PDV	Lina Skupaitė
LT	Statytojas:	MB "Vip lašas" (j.m. k. 305838124)
Statinio projekto pavadinimas:		Paslaugų paskirties inžinerinio pastato (automobilių savitarnos plovyklos su stogine) Technikos g. 2C, Kupiškio m., supaprastintos statybos projektas
Dokumento pavadinimas:		Dangų planas M:500
Dokumento žymuo:		160-01-P-2
Lapas		Lapų
1		1

PROJEKTUOJAMOS AIKŠTELĖS  
DANGOS DETALĖ

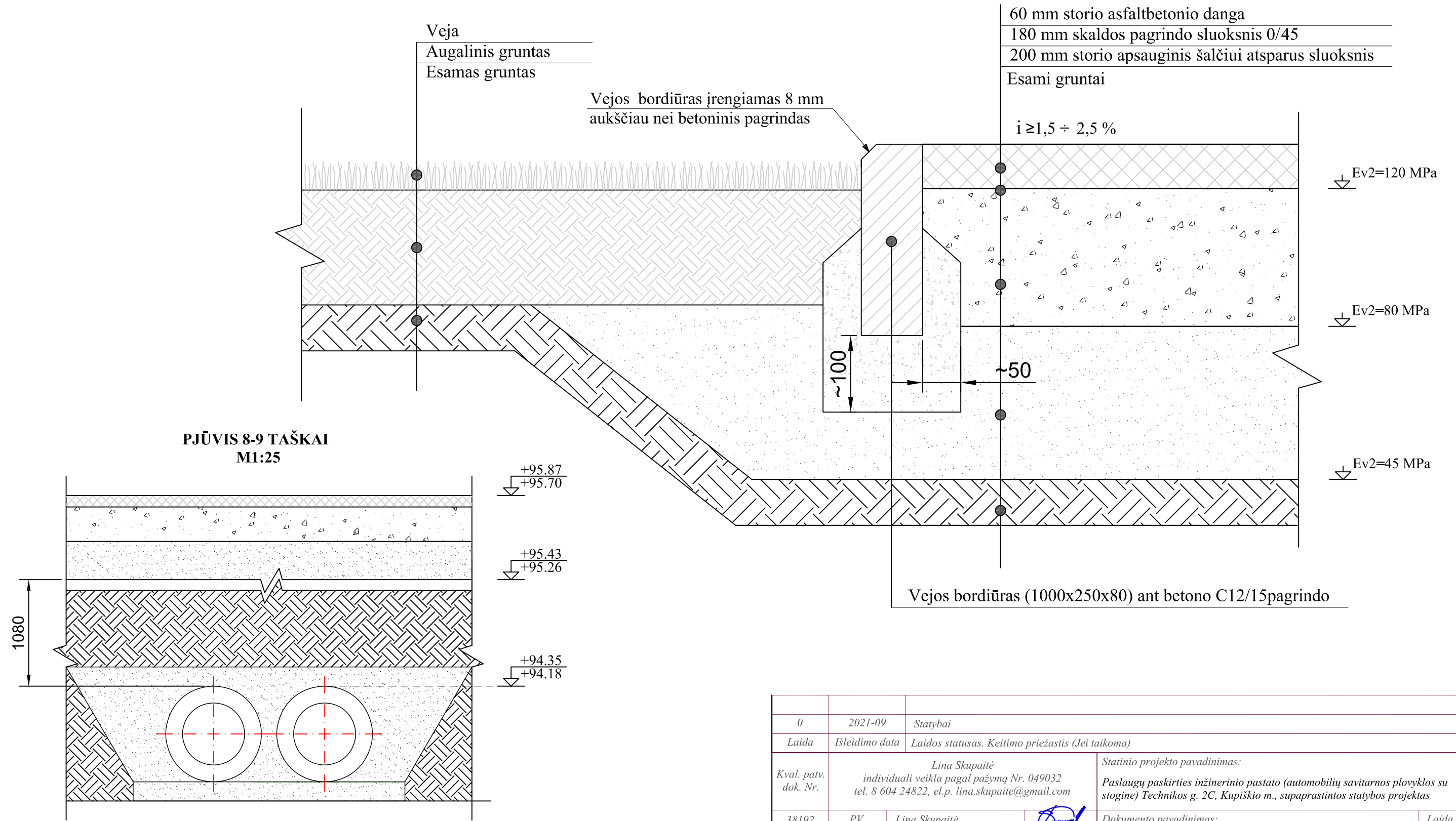

Pastaba:  
1. Dangos detalė gali būti tikslinama atsižvelgiant į rangovo pasirinktą darbų atlikimo technologiją.

0	2021-09	Statybai			
Laida	Išleidimo data	Laidos statusas. Keitimo priežastis (Jei taikoma)			
Kval. patv. dok. Nr.	Lina Skupaitė individuali veikla pagal pažymą Nr. 049032 tel. 8 604 24822, el.p. lina.skupaite@gmail.com		Statinio projekto pavadinimas: Paslaugų paskirties inžinerinio pastato (automobilių savitarnos plovyklos su stogine) Technikos g. 2C, Kupiškio m., supaprastintos statybos projektas		
38192	PV	Lina Skupaitė	Dokumento pavadinimas: Aikštelės konstrukcijos skersinis profilis M:10	Laida	
38192	PDV	Lina Skupaitė		0	
LT	Statytojas:	MB "Vip lašas" (įm. k. 305838124)	Dokumento žymuo: 160-01-P-03	Lapas	Lapų
				1	1

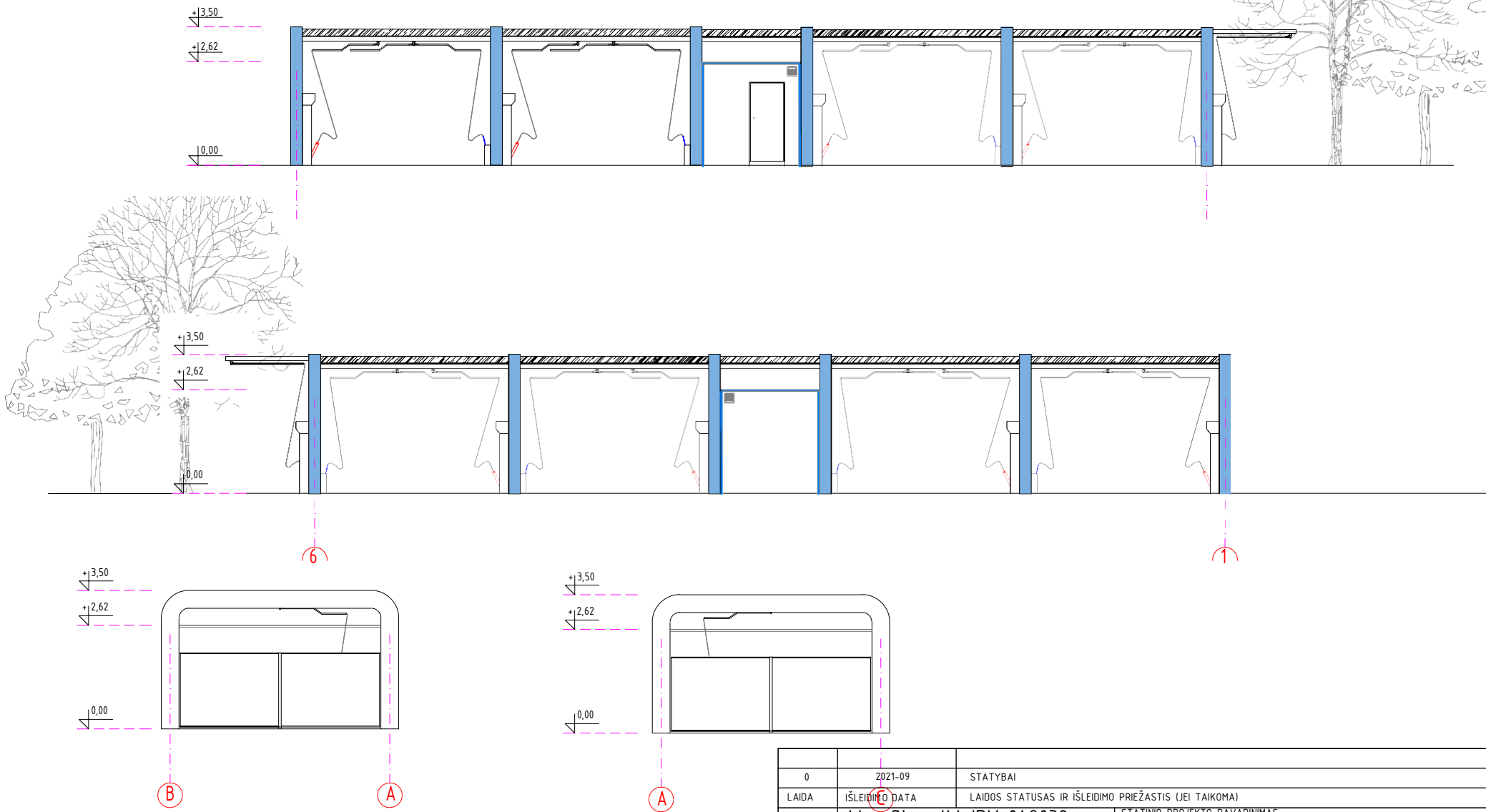

0	2021-09	STATYBAI	
LAIDA	IŠLEIDIMO DATA	LAIDOS STATUSAS IR IŠLEIDIMO PRIEŽASTIS (JEI TAIKOMA)	
KVAL. DOK. Nr.	Lina Skupaitė IDV 049032 Tel 8-604-24822 Lina.skupaitė@gmail.com	STATINIO PROJEKTO PAVADINIMAS PASLAUGŲ PASKIRTIES INŽINERINIO PASTATO (AUTOMOBILIŲ SAVITARNOS PLOVYKLOS SU STOGINE) TECHNIKOS G. 2C, KUPIŠKIO M., SUPRASTINTAS STATYBOS PROJEKTAS	
38197	P.V.	L. SKUAITĖ	2021-09
38197	P.D.V.	L. SKUPAITĖ	2021-09
DOKUMENTO PAVADINIMAS		DOKUMENTO ŽYMUO	
LT		LAPAS LAPŲ	
UŽSAKOVAS/STATYTOJAS		DOKUMENTO ŽYMUO	
MB "VIP LAŠAS"		160-01-PP-04	
FASADAI		M 1:100	0
		1	1