

ESAMŲ STATINIŲ IR PROJEKTUOJAMO STATINIO IŠDĖSTYMO (NUŽYMĖJIMO), DANGŲ IR APLINKOTVARKOS PLANAS

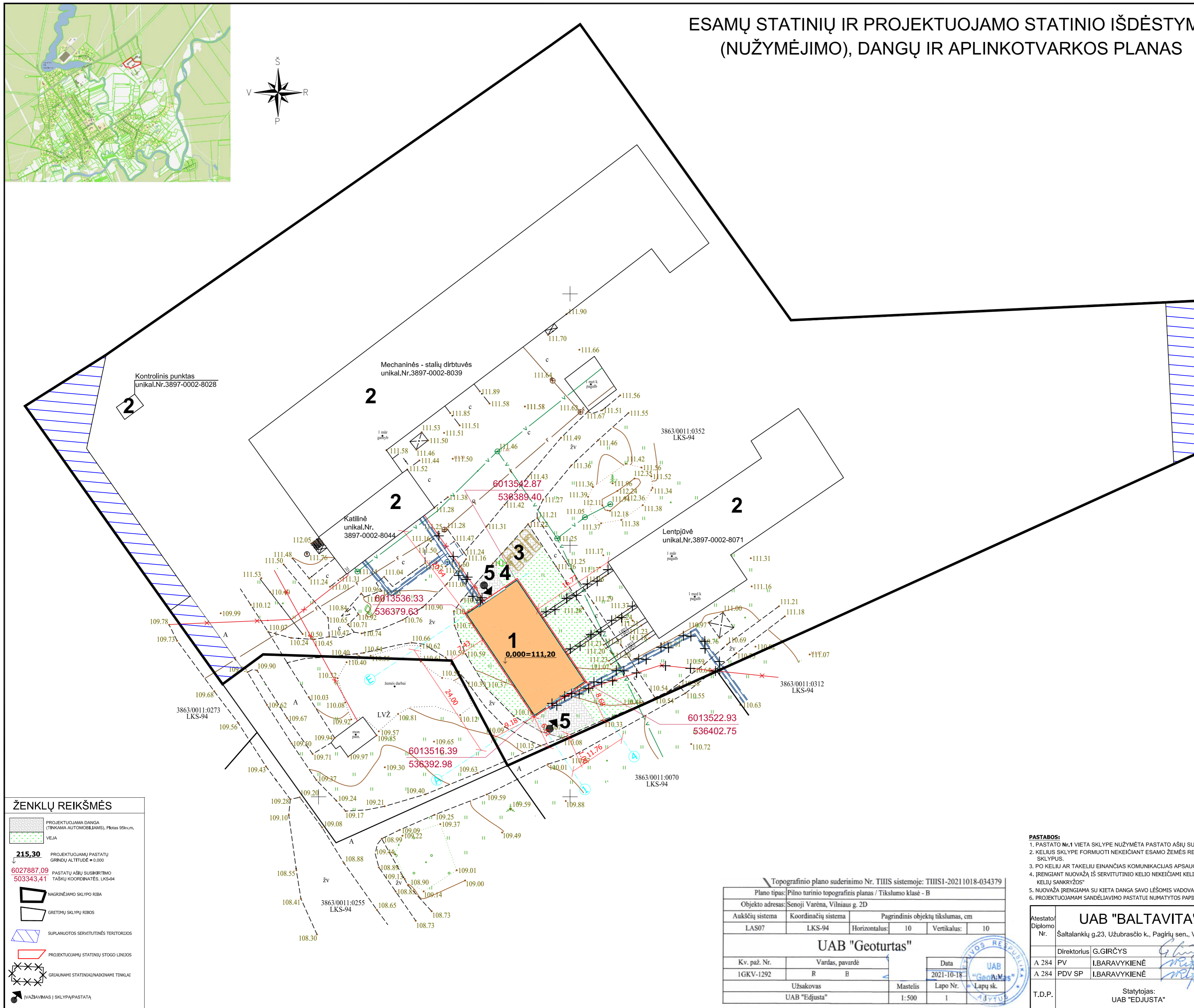
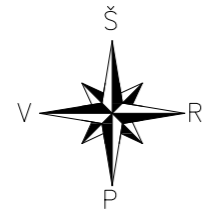
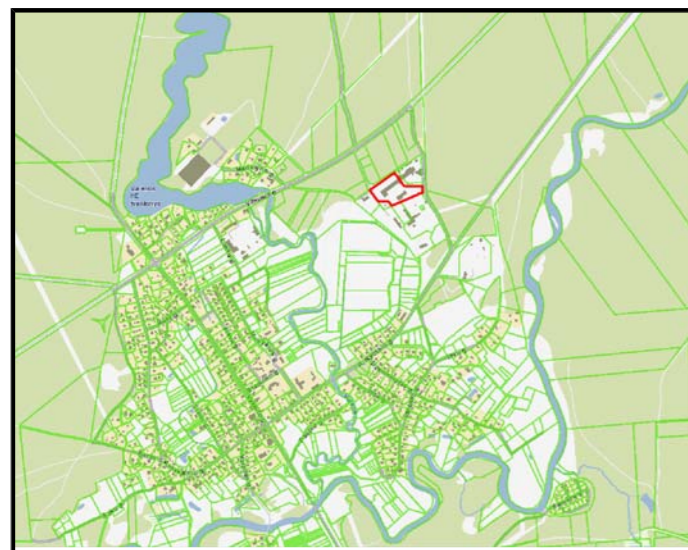

NR. PLANE	PASTATO, ĮRENGINIO PAVADINIMAS, PROJEKTAS /INDIVIDUAL. TIPINIO NR./
1	PROJEKTUOJAMAS SANDĖLIAVIMO PASKIRTIES PASTATAS (7.9.)
2	ESAMI STATINIAI
3	AUTOMOBILIŲ STOVĖJIMO VIETOS
4	BUITINIŲ ATLIEKŲ KONTEINERIO VIETA
5	PRIVAŽIAVIMA/PRIĖJIMAI PRIE PASTATO

PAGRINDINIAI RODIKLIAI		
RODIKLIO PAVADINIMAS	RODIKLIS	MATO VNT.
SKLYPO PLOTAS	17230	m ²
SKLYPO UŽSTATYMO TANKUMAS (esamas)	17,06	%
SKLYPO UŽSTATYMO TANKUMAS (projektuojamas)	18,87	%
SKLYPO UŽSTATYMO INTENSIVUMAS (esamas)	17,13	%
SKLYPO UŽSTATYMO INTENSIVUMAS (projektuojamas)	18,82	%
APŽELDINTAS SKLYPO PLOTAS	4300	m ²
SANDĖLIAVIMO PASKIRTIES PASTATAS		
UŽIMTAS ŽEMĖS PLOTAS	310,74	m ²
TŪRIS	1600	m ³
IŠ TO SKAIČIAUS ŽEMIAU 0,000	-	m ³
PAGRINDINIS PLOTAS	290,88	m ²
BENDRAS PLOTAS	290,88	m ²
AUKŠTIS	6,30	m
KONTROLINIS PUNKTAS (unik.Nr.3897-0002-8028)		
BENDRAS PLOTAS	10,71	m ²
UŽIMTAS PLOTAS	13,00	m ²
TŪRIS	34	m ³
MECHANINĖS-STALIŲ DIRBTUVĖS (unik.Nr.3897-0002-8039)		
BENDRAS PLOTAS	1771,85	m ²
UŽIMTAS PLOTAS	1950	m ²
TŪRIS	10768	m ³
KATILINĖ (unik.Nr.3897-0002-8044)		
BENDRAS PLOTAS	182,33	m ²
UŽIMTAS PLOTAS	205	m ²
TŪRIS	1335	m ³
LENTPJŪVĖ (unik.Nr.3897-0002-8071)		
BENDRAS PLOTAS	985,94	m ²
UŽIMTAS PLOTAS	771	m ²
TŪRIS	3996	m ³

SU PROJEKTO SPRENDIMAIS SUTINKU:
 STATYTOJAS: UAB "EDJUSTA" direktorius J. S.
 vardas, pavardė, parašas

PROJEKTAS ATITINKA STATYBOS NORMAS IR TAISYKLES, EKOLOGINIUS, HIGIENOS IR PRIEŠGAISRINIUS REIKALAVIMUS. PROJEKTĄ PAKEISTI LEIDŽIAMA TIK GAVUS PROJEKTO AUTORIAUS SUTIKIMĄ IR SUDERINUS SU PROJEKTĄ DERINUSIOMIS TARNYBOMIS.

ŽENKLŲ REIKŠMĖS	
	PROJEKTUOJAMA DANGA (TINKAMA AUTOMOBILIAMS), Plotas 99kv.mt. VEJA
	PROJEKTUOJAMŲ PASTATŲ GRINDŲ ALTIUDŲ = 0,000
	215,30
	6027887,09
	503343,41
	PASTATŲ AŠIŲ SUSIKIRTIMO TAŠKŲ KOORDINATĖS, LKS-94
	NAGRINĖJAMO SKLYPO RIBA
	GREIŲMŲ SKLYPŲ RIBOS
	SUPLANUOTOS SERVRTUTINĖS TERITORIJOS
	PROJEKTUOJAMŲ STATINIŲ STOGO LINDOS
	GRĮAUNAMI STATINIAI/NAIKINAMI TINKLAI
	ĮVAŽIAVIMAS Į SKLYPĄ/PASTATĄ

Topografinio plano suderinimo Nr. THIS sistema: THIS1-20211018-034379			
Plano tipas:	Pilno turinio topografinis planas / Tikslumo klasė - B		
Objekto adresas:	Senoji Varėna, Vilniaus g. 2D		
Aukščių sistema	Koordinatų sistema	Pagrindinis objektų tikslumas, cm	
LAS07	LKS-94	Horizontalus:	10 Vertikalus: 10
UAB "Geoturtas"			
Kv. paž. Nr.	Vardas, pavardė	Data	
1GKV-1292	R B	2021-10-18	
Užsakovas	Mastelis	Lapo Nr.	Lapų sk.
UAB "Edjusta"	1:500	1	

PASTABOS:	
1.	PASTATO Nr.1 VIETA SKLYPE NUŽYMĖTA PASTATO AŠIŲ SUSIKIRTIMO TAŠKŲ KOORDINATĖMIS.
2.	KELIUS SKLYPE FORMUOTI NEKEIČIANT ESAMO ŽEMĖS RELJEFO. ESANT REIKALUI ĮRENGTI LIETUVA NUOTAKYNĖ APSAUGANT GREITUMUS SKLYPUS.
3.	PO KELIŲ AR TAKELIŲ EINANČIUS KOMUNIKACIJAS APSAUGOTI JAS ĮVELKANT Į PVC VAMZDŽIUS.
4.	ĮRENGIANT NUOVAŽĄ IŠ SERVITUTINIO KELIO NEKEIČIAMI KELIO PARAMETRAI, VADOVAJAMASI STATYBOS REKOMENDACIJOMIS R-36-01 "AUTOMOBILIŲ KELIŲ SANKRYŽOS"
5.	NUOVAŽA ĮRENGIAMA SU KIETA DANGA SAVO LĖŠOMIS VADOVAUJANTIS R-35-01 "AUTOMOBILIŲ KELIŲ ASFALTBETONIO IR ŽYRŲ DANGOS".
6.	PROJEKTUOJAMAM SANDĖLIAVIMO PASTATUI NUMATYTOS PAPILDOMOS 3 PARKAVIMO VIETOS.

UAB "BALTAVITA"		SANDĖLIAVIMO PASKIRTIES PASTATAS (7.9.)	
Atestato/Diplomo Nr.	Šaltalankių g.23, Užurbascio k., Pagirių sen., Vilniaus r.	Statybos rūšis: Nauja statyba	Adresas: Varėnos r. sav., Varėnos sen., Senosios Varėnos k., Vilniaus g.2D, sklypo kadastrinis Nr.3863/0011:352
Direktorius: G.GIRČYS		STATINIŲ IŠDĖSTYMO (NUŽYMĖJIMO), DANGŲ IR APLINKOTVARKOS PLANAS	Laida
A 284 PV I.BARAVYKIENĖ			M 1:500
A 284 PDV SP I.BARAVYKIENĖ			Lapų
T.D.P.	Statytojas: UAB "EDJUSTA"	2021-11-EDJ-SP-1	1 3

VERTIKALINIS PLANAS

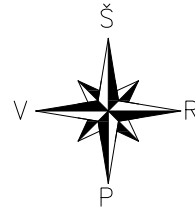
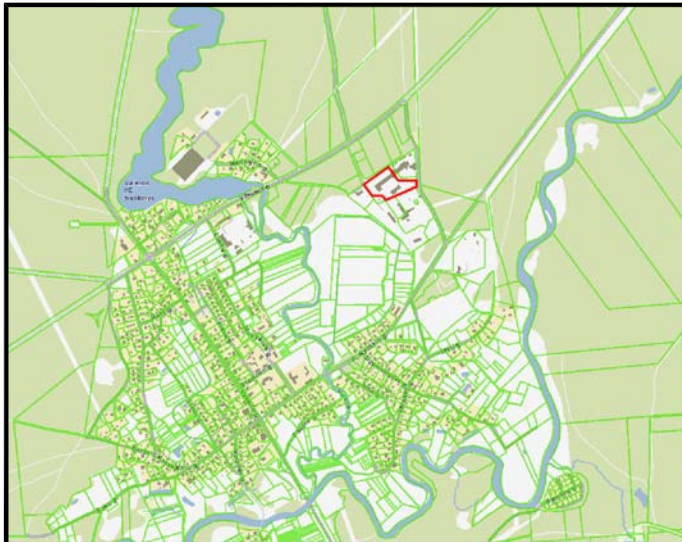

EKSPLIKACIJA

NR. PLANE	PASTATO, ĮRENGINIO PAVADINIMAS, PROJEKTAS /INDIVIDUAL. TIPINIO NR./
1	PROJEKTUOJAMAS SANDĖLIAVIMO PASKIRTIES PASTATAS (7.9.)
2	ESAMI STATINIAI
3	AUTOMOBILIŲ STOVĖJIMO VIETOS
4	BUITINIŲ ATLIEKŲ KONTEINERIO VIETA
5	PRIVAŽIAVIMAI/PRIĖJIMAI PRIE PASTATO

SU PROJEKTO SPRENDIMAIS SUTINKU:

STATYTOJAS: UAB „EDJUSTA“ direktorius J. S.



PROJEKTAS ATITINKA STATYBOS NORMAS IR TAIŠYKLES, EKOLOGINIUS, HIGIENOS IR PRIEŠGAISRINIUS REIKALAVIMUS. PROJEKTĄ PAKEISTI LEIDŽIAMA TIK GAVUS PROJEKTO AUTORIAUS SUTIKIMĄ IR SUDERINUS SU PROJEKTĄ DERINUSIOMIS TARNYBOMIS.

ŽENKLŲ REIKŠMĖS

91,95 Planuojama žemės altitudė
91,95 Esama žemės altitudė

215,30 PROJEKTUOJAMŲ PASTATŲ GRINDŲ ALTITUDĖ = 0,000

- NAGRINĖJAMO SKLYPO RIBA
- GRETIMŲ SKLYPŲ RIBOS
- SUPLANUOTOS SERVIDUTINĖS TERITORIJOS
- PROJEKTUOJAMŲ STATINIŲ STOGO LINDOS
- GRIAUNAMI STATINIAI/NAIKINAMI TINKLAI
- ĮVAŽIAVIMAS | SKLYPA/PASTATA

PASTABOS:

- PASTATO Nr.1 VIETA SKLYPE NUŽYMĖTA PASTATO AŠIŲ SUSIKIRTIMO TAŠKŲ KOORDINATĖMS.
- KELIUS SKLYPE FORMUOTI NEKEIČIANT ESAMO ŽEMĖS RELJEFO. ESANT REIKALUI ĮRENGTI LIETAUS NUOTAKYNĖ APSAUGANT GRETIMUS SKLYPUS.
- PO KELIU AR TAKELIU EINANČIAS KOMUNIKACIJAS APSAUGOTI JAS ĮVELKANT Į PVC VAMZDŽIUS.
- ĮRENGIANT NUOVAŽĄ IŠ SERVIDUTINIO KELIO NEKEIČIAMI KELIO PARAMETRAI, VADOVAUJAMASI STATYBOS REKOMENDACIJOMIS R-36-01 "AUTOMOBILIŲ KELIŲ SANKRYŽOS"
- NUOVAŽA ĮRENGIAMA SU KIETA DANGA SAVO LĖŠOMIS VADOVAUJANTIS R-35-01 "AUTOMOBILIŲ KELIŲ ASFALTBETONIO IR ŽVYRO DANGOS".
- SANDĖLIAVIMO PASTATUI NUMATYTOS 3 PARKAVIMO VIETOS.

PAGRINDINIAI RODIKLIAI

RODIKLIO PAVADINIMAS	RODIKLIS	MATO VNT.
SKLYPO PLOTAS	17230	m ²
SKLYPO UŽSTATYMO TANKUMAS (esamas)	17,06	%
SKLYPO UŽSTATYMO TANKUMAS (projektuojamas)	18,87	%
SKLYPO UŽSTATYMO INTENSYVUMAS (esamas)	17,13	%
SKLYPO UŽSTATYMO INTENSYVUMAS (projektuojamas)	18,82	%
APŽELDINTAS SKLYPO PLOTAS	4300	m ²
SANDĖLIAVIMO PASKIRTIES PASTATAS		
UŽIMTAS ŽEMĖS PLOTAS	310,74	m ²
TŪRIS	1600	m ³
IŠ TO SKAIČIAUS ŽEMIAU 0,000	-	m ³
PAGRINDINIS PLOTAS	290,88	m ²
BENDRASIS PLOTAS	290,88	m ²
AUKŠTIS	6,30	m
KONTROLINIS PUNKTAS (unik.Nr.3897-0002-8028)		
BENDRAS PLOTAS	10,71	m ²
UŽIMTAS PLOTAS	13,00	m ²
TŪRIS	34	m ³
MECHANINĖS-STALIŲ DIRBTUVĖS (unik.Nr.3897-0002-8039)		
BENDRAS PLOTAS	1771,85	m ²
UŽIMTAS PLOTAS	1950	m ²
TŪRIS	10768	m ³
KATILINĖ (unik.Nr.3897-0002-8044)		
BENDRAS PLOTAS	182,33	m ²
UŽIMTAS PLOTAS	205	m ²
TŪRIS	1335	m ³
LENTPJŪVĖ (unik.Nr.3897-0002-8071)		
BENDRAS PLOTAS	985,94	m ²
UŽIMTAS PLOTAS	771	m ²
TŪRIS	3996	m ³

Topografinio plano suderinimo Nr. TIIS sistemoje: TIIS1-20211018-034379

Plano tipas: Pilno turinio topografinis planas / Tikslumo klasė - B			
Objekto adresas: Senoji Varėna, Vilniaus g. 2D			
Aukščių sistema	Koordinatų sistema	Pagrindinis objektų tikslumas, cm	
LAS07	LKS-94	Horizontalus:	Vertikalus:
		10	10
UAB "Geoturtas"			
Kv. paž. Nr.	Vardas, pavardė	Data	
IGKV-1292	R B	2021-10-18	
Užsakovas		Mastelis	Lapų Nr.
UAB "Edjusta"		1:500	1

Atestato/ Diplomo Nr.	UAB "BALTAVITA"		SANDĖLIAVIMO PASKIRTIES PASTATAS (7.9.)	
	Šaltalankių g.23, Užubrasčio k., Pagirių sen., Vilniaus r.		Statybos rūšis: Nauja statyba	
	Direktorius	G.GIRČYS	Adresas: Varėnos r. sav., Varėnos sen., Senosios Varėnos k., Vilniaus g.2D, sklypo kadastrinis Nr.3863/0011:352	
A 284	PV	I.BARAVYKIENĖ	VERTIKALINIS PLANAS	
A 284	PDV SP	I.BARAVYKIENĖ		
T.D.P.	Statytojas: UAB "EDJUSTA"		Laida	
			M 1:500	
			Lapas	Lapų
			2	3

SUVESTINIS INŽINERINIŲ TINKLŲ BEI SANITARINIŲ APSAUGOS ZONŲ PLANAS

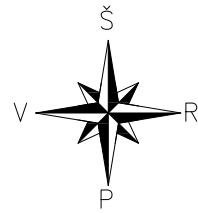
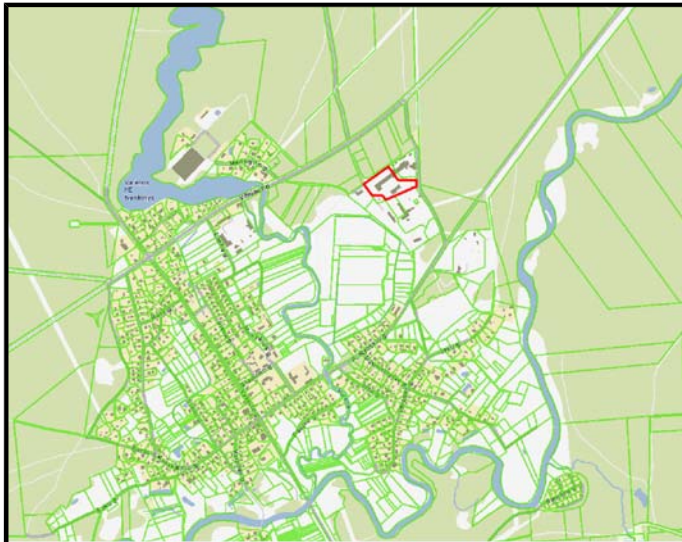

EKSPLIKACIJA

NR. PLANE	PASTATO, ĮRENGINIO PAVADINIMAS, PROJEKTAS /INDIVIDUAL. TIPINIO NR./
1	PROJEKTUOJAMAS SANDĖLIAVIMO PASKIRTIES PASTATAS (7.9.)
2	ESAMI STATINIAI
3	AUTOMOBILIŲ STOVĖJIMO VIETOS
4	BUITINIŲ ATLIEKŲ KONTEINERIO VIETA
5	PRIVAŽIAVIMAI/PRIĖJIMAI PRIE PASTATO

PAGRINDINIAI RODIKLIAI

RODIKLIO PAVADINIMAS	RODIKLIS	MATO VNT.
SKLYPO PLOTAS	17230	m ²
SKLYPO UŽSTATYMO TANKUMAS (esamas)	17,06	%
SKLYPO UŽSTATYMO TANKUMAS (projektuojamas)	18,87	%
SKLYPO UŽSTATYMO INTENSIVUMAS (esamas)	17,13	%
SKLYPO UŽSTATYMO INTENSIVUMAS (projektuojamas)	18,82	%
APŽELDINTAS SKLYPO PLOTAS	4300	m ²
SANDĖLIAVIMO PASKIRTIES PASTATAS		
UŽIMTAS ŽEMĖS PLOTAS	310,74	m ²
TŪRIS	1600	m ³
IŠ TO SKAIČIAUS ŽEMIAU 0,000	-	m ³
PAGRINDINIS PLOTAS	290,88	m ²
BENDRASIS PLOTAS	290,88	m ²
AUKŠTIS	6,30	m
KONTROLINIS PUNKTAS (unik.Nr.3897-0002-8028)		
BENDRAS PLOTAS	10,71	m ²
UŽIMTAS PLOTAS	13,00	m ²
TŪRIS	34	m ³
MECHANINĖS-STALIŲ DIRBTUVĖS (unik.Nr.3897-0002-8039)		
BENDRAS PLOTAS	1771,85	m ²
UŽIMTAS PLOTAS	1950	m ²
TŪRIS	10768	m ³
KATILINĖ (unik.Nr.3897-0002-8044)		
BENDRAS PLOTAS	182,33	m ²
UŽIMTAS PLOTAS	205	m ²
TŪRIS	1335	m ³
LENTPJŪVĖ (unik.Nr.3897-0002-8071)		
BENDRAS PLOTAS	985,94	m ²
UŽIMTAS PLOTAS	771	m ²
TŪRIS	3996	m ³

SU PROJEKTO SPRENDIMAIS SUTINKU:

STATYTOJAS: UAB "EDJUSTA" direktorius J S

vardas, pavardė, parašas, data

PROJEKTAS ATITINKA STATYBOS NORMAS IR TAISYKLES, EKOLOGINIUS, HIGIENOS IR PRIEŠGAISRINIUS REIKALAVIMUS. PROJEKTĄ PAKEISTI LEIDŽIAMA TIK GAVUS PROJEKTO AUTORIAUS SUTIKIMĄ IR SUDERINUS SU PROJEKTĄ DERINUSIOMIS TARNYBOMIS.

ŽENKLŲ REIKŠMĖS

- ESAMI ELEKTROS TINKLAI
- ESAMI ŠILUMOS PERDAVIMO TINKLAI
- ESAMI BUITINIŲ NUOTEKŲ TINKLAI
- ESAMI VANDENTIEKIO TINKLAI
- PROJEKTUOJAMAS LIETAUS NUOTEKŲ TINKLAS
- PAVIRŠINIŲ LIETAUS NUOTEKŲ SURINKIMO ŠULINĖLIS
- PAVIRŠINIŲ LIETAUS NUOTEKŲ INFILTRACIJOS ŠULINYS
- ESAMŲ VANDENTIEKIO IR BUITINIŲ NUOTEKŲ LINDŲ AZ (2294m²)
- ESAMOS ELEKTROS LINDOS AZ (1910m²)
- ESAMOS ŠILUMOS PERDAVIMO LINDOS AZ (1692m²)
- LIETAUS NUOTEKŲ TINKLŲ AZ (284m²)
- 215,30 PROJEKTUOJAMŲ PASTATŲ GRINDŲ ALTITUDĖ = 0,000
- NAGRINĖJAMO SKLYPO RIBA
- GRETIMŲ SKLYPŲ RIBOS
- SUPLANUOTOS SERVITUTINĖS TERITORIJOS
- PROJEKTUOJAMŲ STATINIŲ STOGO LINDOS
- GRIAUNAMI STATINIAI/NAIKINAMI TINKLAI
- ĮVAŽIAVIMAS | SKLYPA/PASTATA

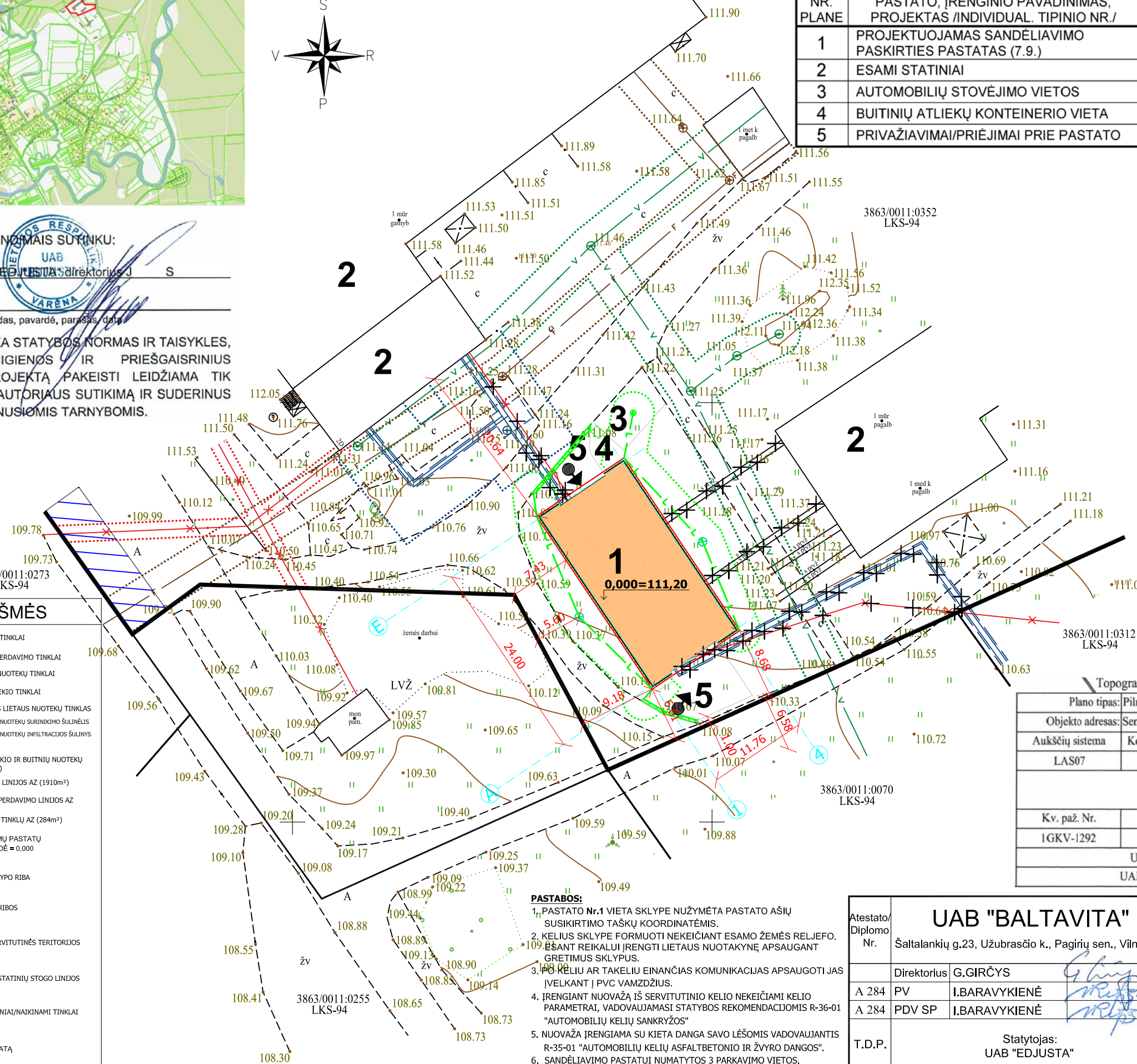

PASTABOS:

- PASTATO Nr.1 VIETA SKLYPE NUŽYMĖTA PASTATO AŠIŲ SUSIKIRTIMO TAŠKŲ KOORDINATĖMS.
- KELIUS SKLYPE FORMUOTI NEKEIČIAMI ESAMO ŽEMĖS RELJEFO. BŪTANT REIKALUI ĮRENGTI LIETAUS NUOTAKYNĖ APSAUGANT GRETIMUS SKLYPUS.
- PO KELIU AR TAKELIU EINANČIAS KOMUNIKACIJAS APSAUGOTI JAS ĮVELKANT Į PVC VAMZDŽIUS.
- ĮRENGIANT NUOVAŽĄ IŠ SERVITUTINIO KELIO NEKEIČIAMI KELIO PARAMETRAI, VADOVAUJAMASI STATYBOS REKOMENDACIJOMIS R-36-01 "AUTOMOBILIŲ KELIŲ SANKRYŽOS".
- NUOVAŽA ĮRENGIAMA SU KIETA DANGA SAVO LĖŠOMIS VADOVAUJANTIS R-35-01 "AUTOMOBILIŲ KELIŲ ASFALTBETONIO IR ŽVYRO DANGOS".
- SANDĖLIAVIMO PASTATUI NUMATYTOS 3 PARKAVIMO VIETOS.

Topografinio plano suderinimo Nr. TIIS sistemoje: TIIS1-20211018-034379



Plano tipas: Pilno turinio topografinis planas / Tikslumo klasė - B					
Objekto adresas: Senoji Varėna, Vilniaus g. 2D					
Aukščių sistema	Koordinatų sistema	Pagrindinis objektų tikslumas, cm			
LAS07	LKS-94	Horizontalus:	10	Vertikalus:	10
UAB "Geoturtas"					
Kv. paž. Nr.	Vardas, pavardė	Data		UAB "Geoturtas"	
IGKV-1292	R B	2021-10-18		Lapų sk.	
Užsakovas		Mastelis	Lapo Nr.		
UAB "Edjusta"		1:500	1		

Atestato/ Diplomo Nr.	UAB "BALTAVITA"		SANDĖLIAVIMO PASKIRTIES PASTATAS (7.9.)		
	Šaltalankių g.23, Užubrasčio k., Pagirių sen., Vilniaus r.		Statybos rūšis: Nauja statyba		
	Direktorius	G.GIRČYS	Adresas: Varėnos r. sav., Varėnos sen., Senosios Varėnos k., Vilniaus g.2D, sklypo kadastrinis Nr.3863/0011:352		
A 284	PV	I.BARAVYKIENĖ	SUVESTINIS INŽINERINIŲ TINKLŲ BEI SANITARINIŲ APSAUGOS ZONŲ PLANAS		
A 284	PDV SP	I.BARAVYKIENĖ			
T.D.P.	Statytojas: UAB "EDJUSTA"		2021-11-EDJ-SP-3	Laida	Lapų
				3	3

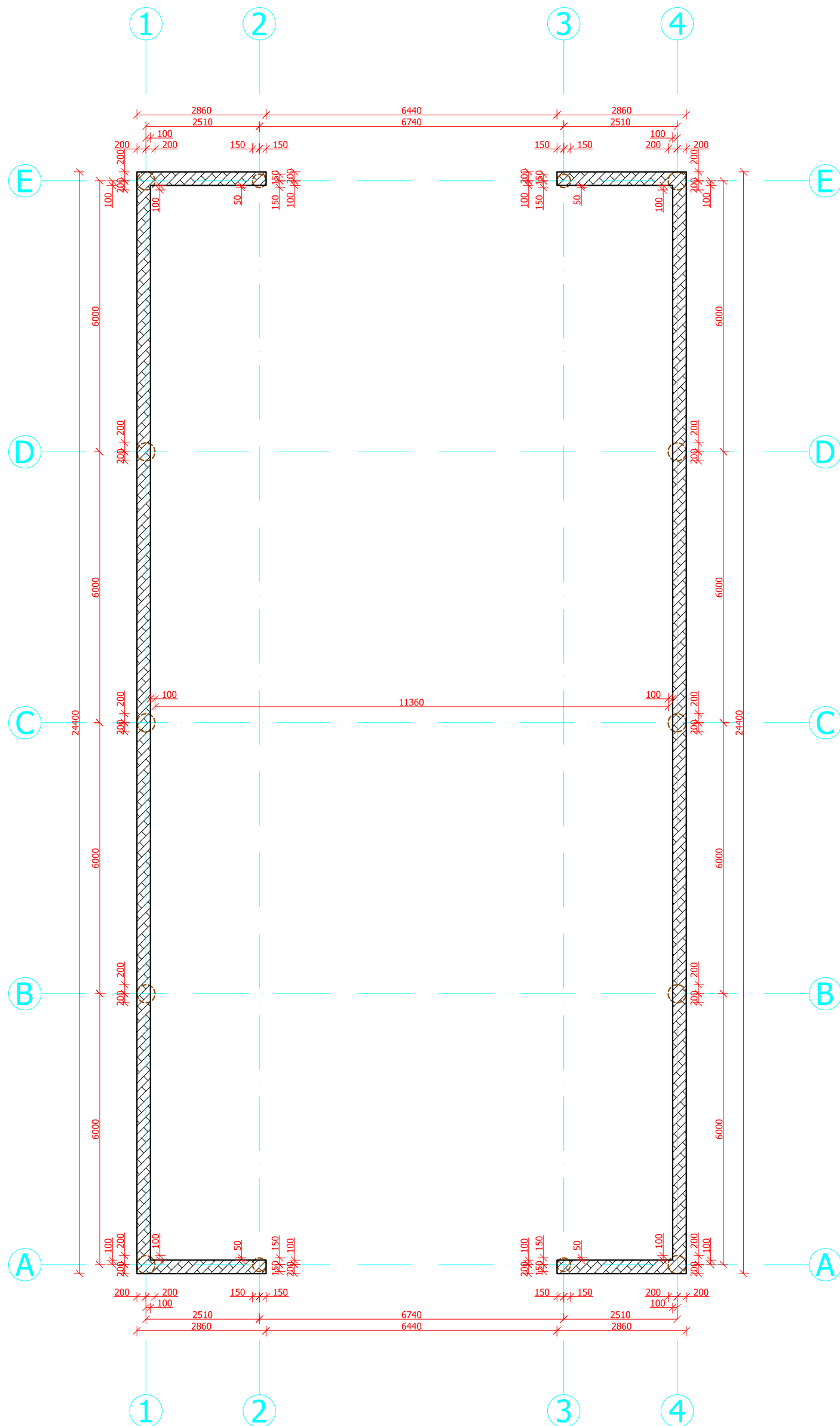
PAMATŲ SCHEMA



ŽENKLŲ REIKŠMĖS

-  PAMATO ROSTVERKAS
-  PAMATO POLIAI

UAB "BALTAVITA"				Varėnos r. sav., Varėnos sen., Senosios Varėnos k., Vilniaus g.2D, sklypo kadastrinis Nr.3863/0011:352				
Šaltalankių g.23, Užubrasčio k., Pagirių sen., Vilniaus r.sav.				SANDĒLIAVIMO PASKIRTIES PASTATAS (7.9.)				
	Direktorius	G.GIRČYS						
A 284	PV	I. BARAVYKIENĖ						
A 284	PDV SA	I. BARAVYKIENĖ						
Statytojas: UAB "EDJUSTA"				PAMATŲ SCHEMA		Stadija		
				M1:100		Lapas		
						Lapų		
						T.D.P.		
						AS-1		
						7		

PLANAS alt.0,000

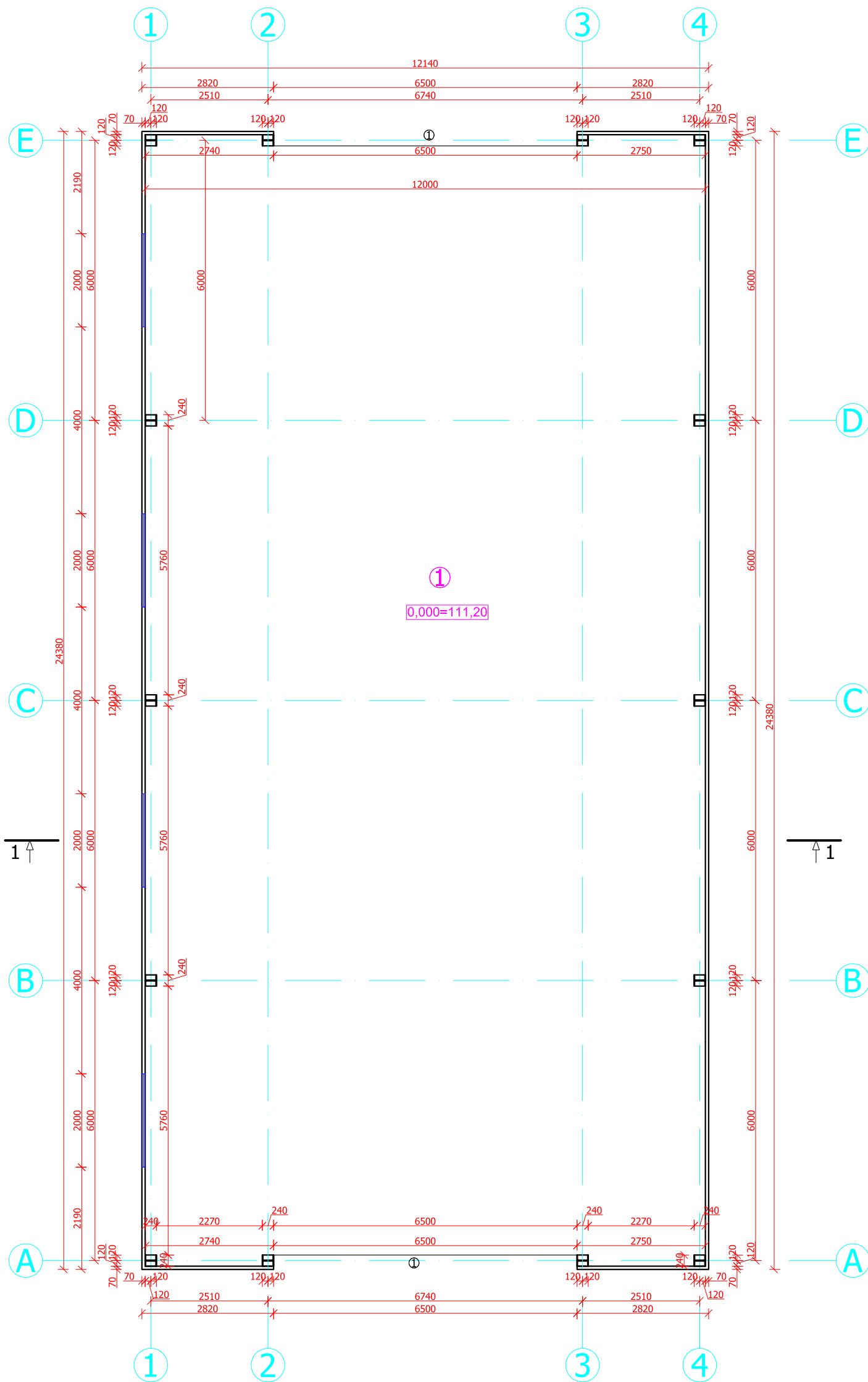

ŽENKLŲ REIKŠMĖS



SURENKAMŲ METALINIŲ KONSTRUKCIJŲ ELEMENTAI - KOLONOS

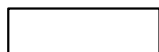

"RUKKI" TIPO SIENŲ PANELĖS

PATALPŲ EKSPLIKACIJA

Planas, alt.0,000	Plotas, m ²
1. Sandėliavimo patalpa	290,88
Bendras plotas:	290,88

UAB "BALTAVITA"				Varėnos r. sav., Varėnos sen., Senosios Varėnos k., Vilniaus g.2D, sklypo kadastrinis Nr.3863/0011:352				
Šaltalankių g.23, Užubrasčio k., Pagirių sen., Vilniaus r.sav.				SANDĖLIAVIMO PASKIRTIES PASTATAS (7.9.)				
	Direktorius	G.GIRČYS						
A 284	PV	I. BARAVYKIENĖ						
A 284	PDV SA	I. BARAVYKIENĖ						
Statytojas: UAB "EDJUSTA"				PLANAS, alt. 0,000	Stadija	Lapas	Lapų	
				M1:100	T.D.P.	AS-2	7	

PJŪVIS 1-1

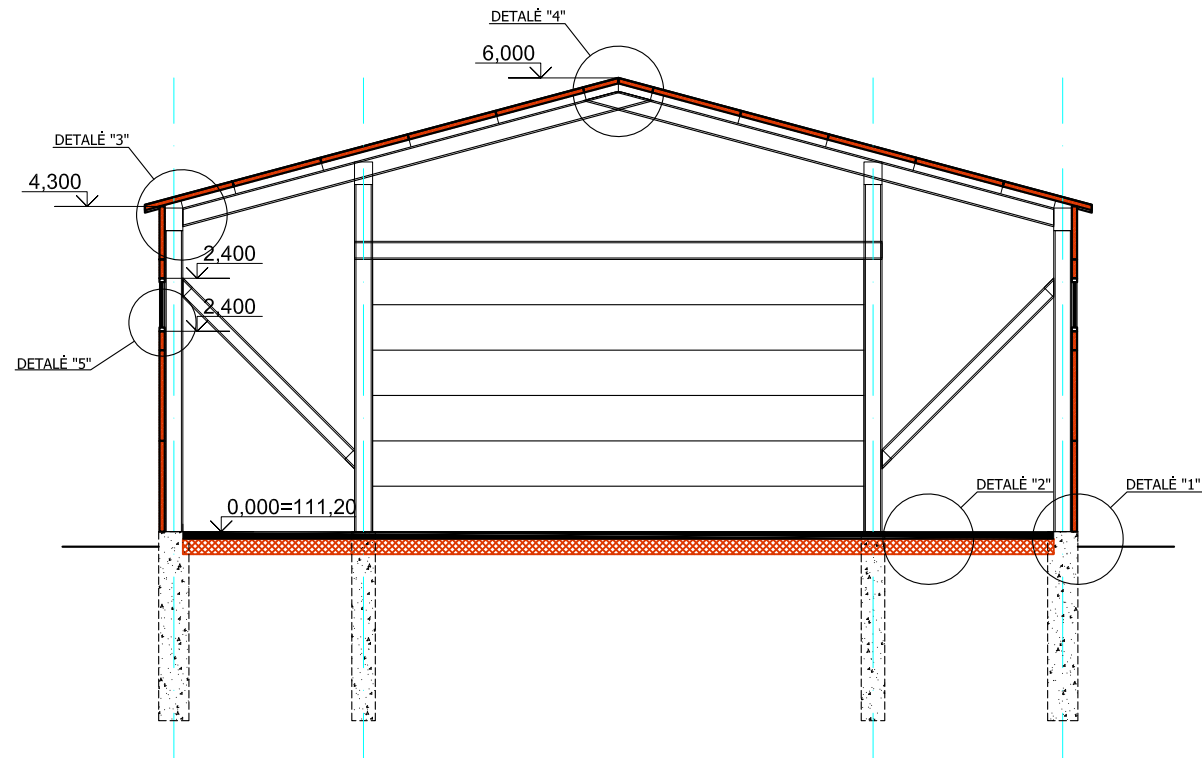

DETALĖ "1"

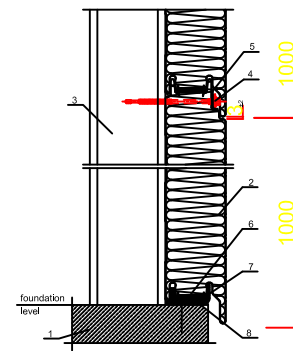

1. Ground beam acc. to engineering design of the structure
2. Ruukki SP2D60PU, SP2D80PU, SP2D100PU
3. Steel column acc. to engineering design of the structure
4. L01 fastener for hot-rolled column or L02 for cold-bent column
5. L16 fastener
6. Impregnated polyurethane sealant
7. Socle beam acc. to engineering design of the structure
8. Horizontal insulation acc. to architectural design of the structure

DETALĖ "2"

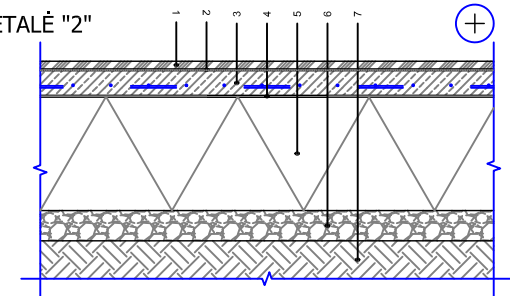

- 1 Grindų danga, d=8-14mm
- 2 Klijų sluoksnis, d=2-5mm
- 3 Armuotas išlyginamasis sluoksnis, d=50mm
- 4 Skiriamasis sluoksnis
- 5 PAROC GRS 20, (stori žiūr. lentelėje)
- 6 Drenuojantis sluoksnis, d=80mm
- 7 Gruntas

DETALĖ "3"

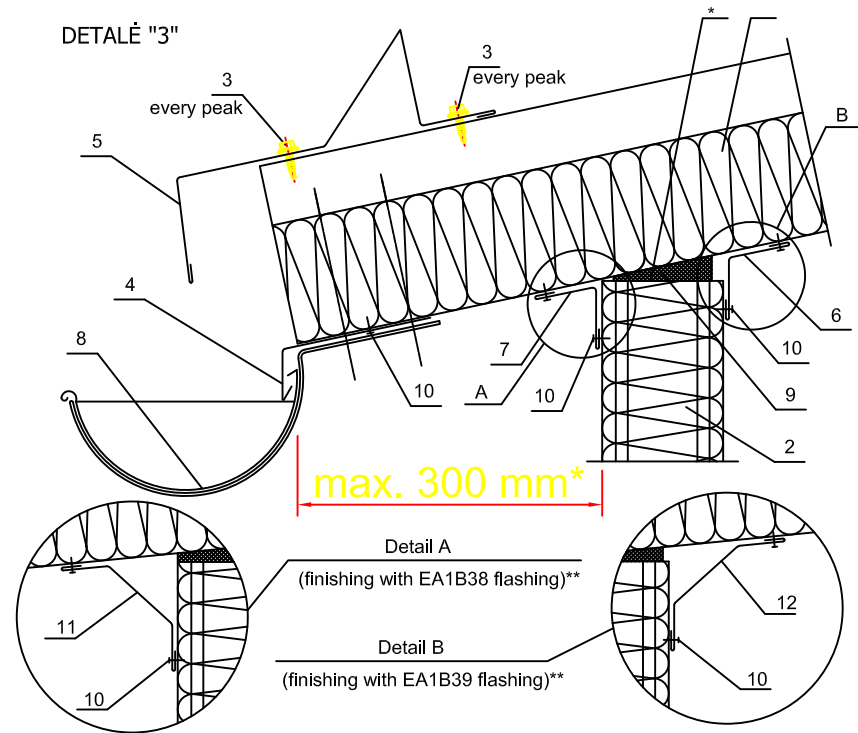

1. Ruukki SP2C80/40PU, SP2C100/60PU, SP2C120/80PU, SP2C140/100PU
2. Ruukki wall composite panel
3. L03 fastener
4. EA1B24 drip roof flashing
5. EA1B25 drip roof flashing
6. EA1B30 joint flashing
7. EA1B31 joint flashing
8. Steel gutter + gutter hook + joint elements
9. Impregnated polyurethane sealant or expanded foam
10. Steel rivet (every ~300 mm)
11. EA1B38 joint flashing (alternative option for finishing with EA1B31 joint flashing)
12. EA1B39 joint flashing (alternative option for finishing with EA1B30 joint flashing)

* for structures with high requirements regarding thermal insulation facing gap is ~30 mm; In this case the maximum support length is 300 mm

** for roof with inclination exceeding 20%

DETALĖ "4"

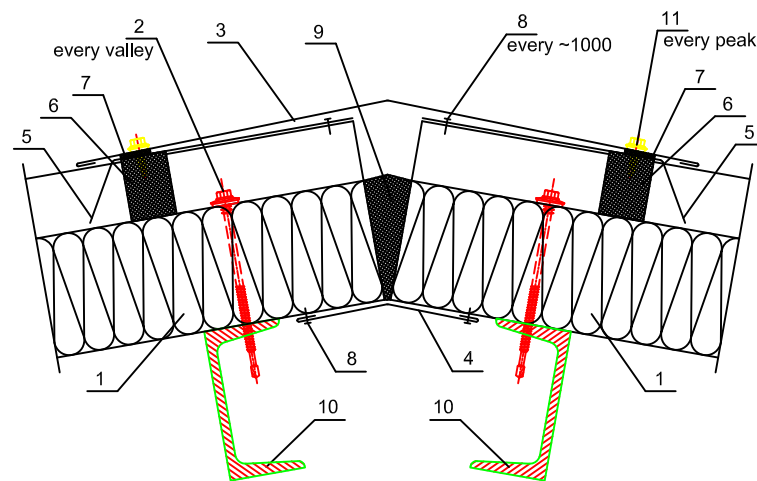

1. Ruukki SP2C80/40PU, SP2C100/60PU, SP2C120/80PU, SP2C140/100PU
2. L01 fastener for hot-rolled purlin or L02 for cold-bent purlin
3. EA1B09 top ridge flashing
4. EA1B10 bottom ridge flashing
5. EA1B13 side ridge flashing
6. U01 polyethylene sealant
7. 4x20 PU self-adhesive sealant
8. Steel rivet (every ~300 mm)
9. Impregnated polyurethane sealant or expanded foam
10. Steel purlin acc. to engineering design of the structure
11. L03 fastener or watertight rivet

DETALĖ "5"

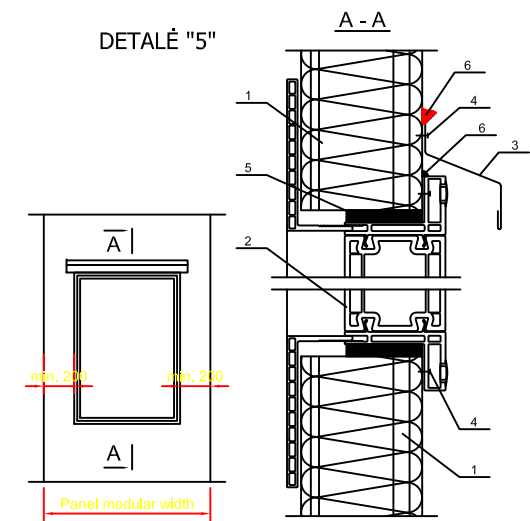

1. Ruukki SP2D60PU, SP2D80PU, SP2D100PU
2. PCV window
3. EA1B07 wall opening flashing
4. Watertight rivet (every ~300 mm)
5. Impregnated polyurethane sealant or expanded foam
6. Permanently elastic sealing compound

ŽENKLŲ REIKŠMĖS

- SURENKAMOS METALO KONSTRUKCIJOS.
- GELŽBETONINIS ŽIEDAS IR PAMATŲ POLIAI
- "RUKKI" TIPO SIENINĖS PANELĖS

UAB "BALTAVITA"			Varėnos r. sav., Varėnos sen., Senosios Varėnos k., Vilniaus g.2D, sklypo kadastrinis Nr.3863/0011:352		
Šaltalankių g.23, Užubrasčio k., Pagirių sen., Vilniaus r.sav.					
	Direktorius	G.GIRČYS			
A 284	PV	I. BARAVYKIENĖ	SANDĖLIAVIMO PASKIRTIES PASTATAS (7.9.)		
A 284	PDV SA	I. BARAVYKIENĖ			
Statytojas: UAB "EDJUSTA"			PJŪVIS 1-1 M1:100	Stadija	Lapas
				T.D.P.	Lapas
				AS-3	7

FASADAS 1-4

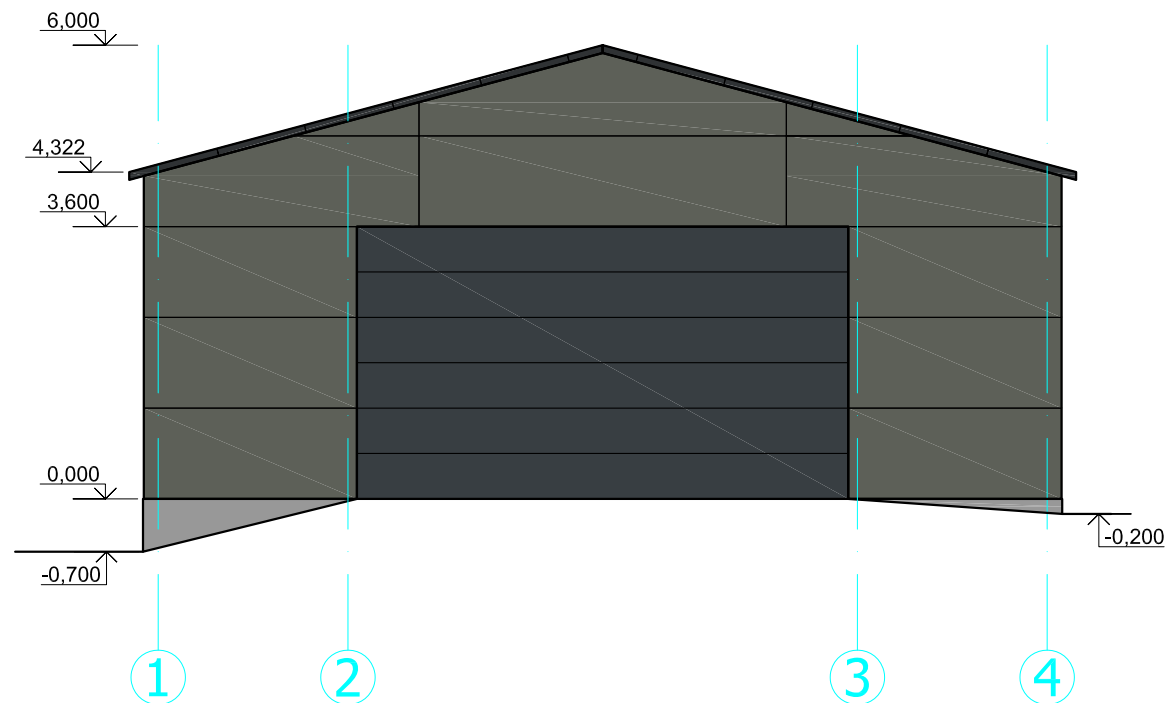

FASADAS A-E

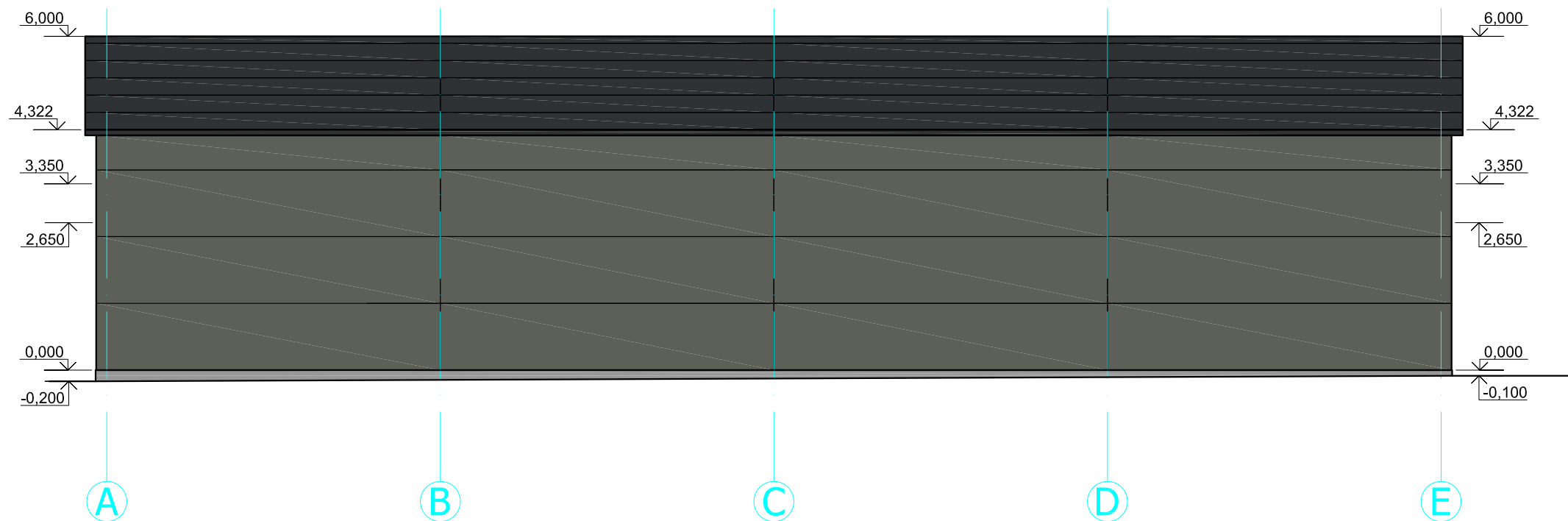

ŽENKLŲ REIKŠMĖS

- "RUKKI" TIPO SIENINĖS PANELĖS, RAL7009
- "RUKKI" TIPO STOGINĖS PLOKŠTĖS, RAL7021
- BETONINIS PAMATŲ ROSTVERKAS, BE APDAILOS, PILKOS BETONO SPALVOS

UAB "BALTAVITA"				Varėnos r. sav., Varėnos sen., Senosios Varėnos k., Vilniaus g.2D, sklypo kadastrinis Nr.3863/0011:352			
<small>Šaltalankių g.23, Užubrasčio k., Pagirių sen., Vilniaus r.sav.</small>							
	Direktorius	G.GIRČYS		SANDĖLIAVIMO PASKIRTIES PASTATAS (7.9.)			
A 284	PV	I. BARAVYKIENĖ					
A 284	PDV SA	I. BARAVYKIENĖ					
Statytojas: UAB "EDJUSTA"				FASADAS A-E, FASADAS 1-4	Stadija	Lapas	Lapų
				M1:100	T.D.P.	AS-4	7

FASADAS 4-1

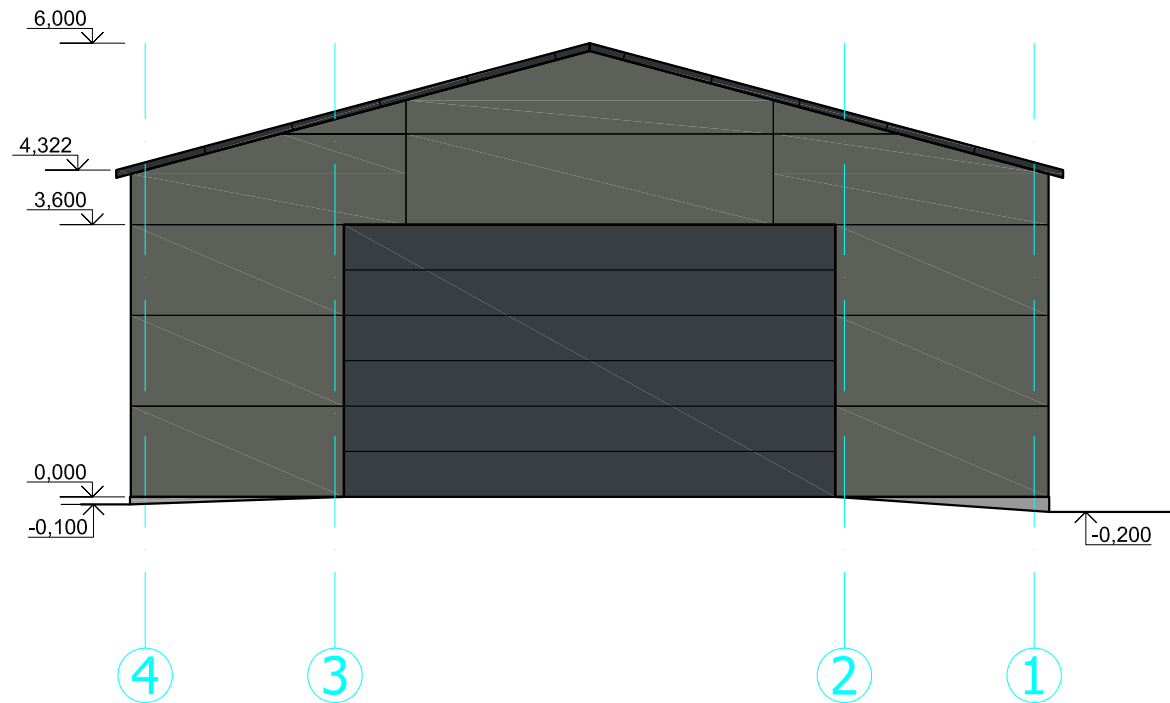

DURŲ IR LANGŲ ANGŲ SPECIFIKACIJA

Langų angų specifikacija pagal projektą

Nr.	Angos matmenys (b x h), mm	Kiekis	Pastabos
L1	2000 X 700	4	Viena varčia, atsidaranti į vidų horizontaliai ir vertikaliai

Durų angų specifikacija pagal projektą

Nr.	Angos matmenys (b x h), mm	Kiekis	Pastabos
1	6500 X 3600	2	Garažo vartai

FASADAS E-A

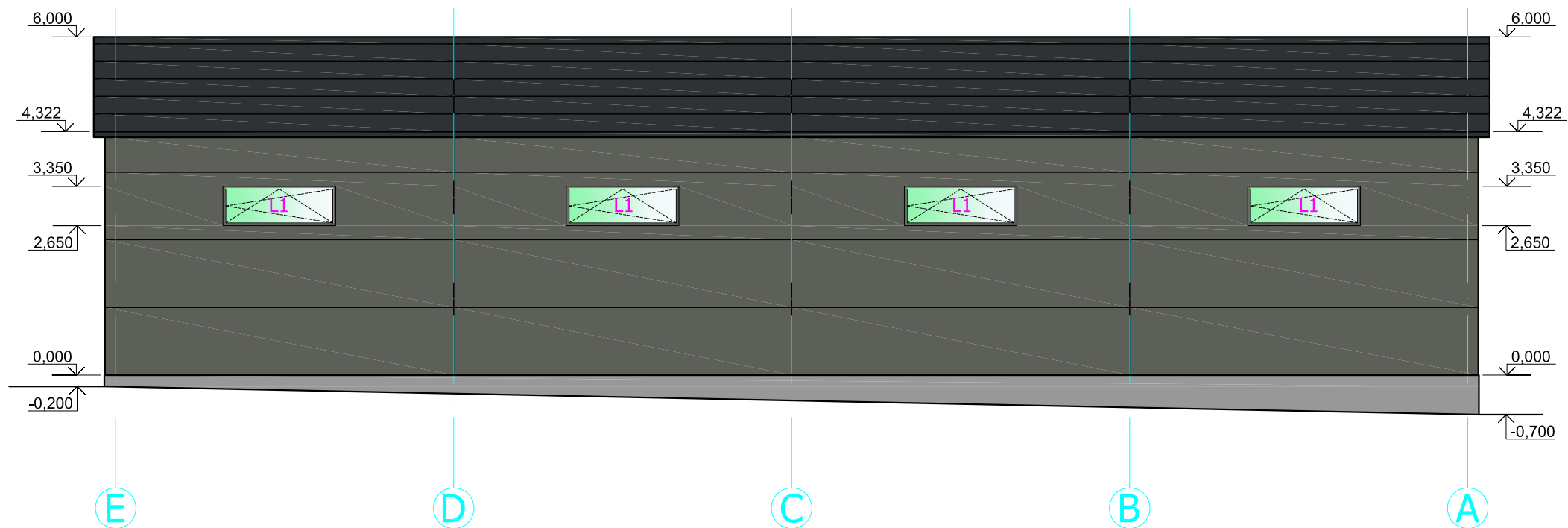

ŽENKLŲ REIKŠMĖS

- "RUKKI" TIPO SIENINĖS PANELĖS, RAL7009
- "RUKKI" TIPO STOGINĖS PLOKŠTĖS, RAL7021
- BETONINIS PAMATŲ ROSTVERKAS, BE APDAILOS, PILKOS BETONO SPALVOS

UAB "BALTAVITA" Šaltalankių g.23, Užubrasčio k., Pagirių sen., Vilniaus r.sav.			Varėnos r. sav., Varėnos sen., Senosios Varėnos k., Vilniaus g.2D, sklypo kadastrinis Nr.3863/0011:352			
	Direktorius	G.GIRČYS	SANDĖLIAVIMO PASKIRTIES PASTATAS (7.9.)			
A 284	PV	I. BARAVYKIENĖ				
A 284	PDV SA	I. BARAVYKIENĖ				
Statytojas: UAB "EDJUSTA"			FASADAS E-A, FASADAS 4-1 SPECIFIKACIJOS	Stadija	Lapas	Lapų
			M1:100	T.D.P.	AS-5	7

STOGO PLANAS

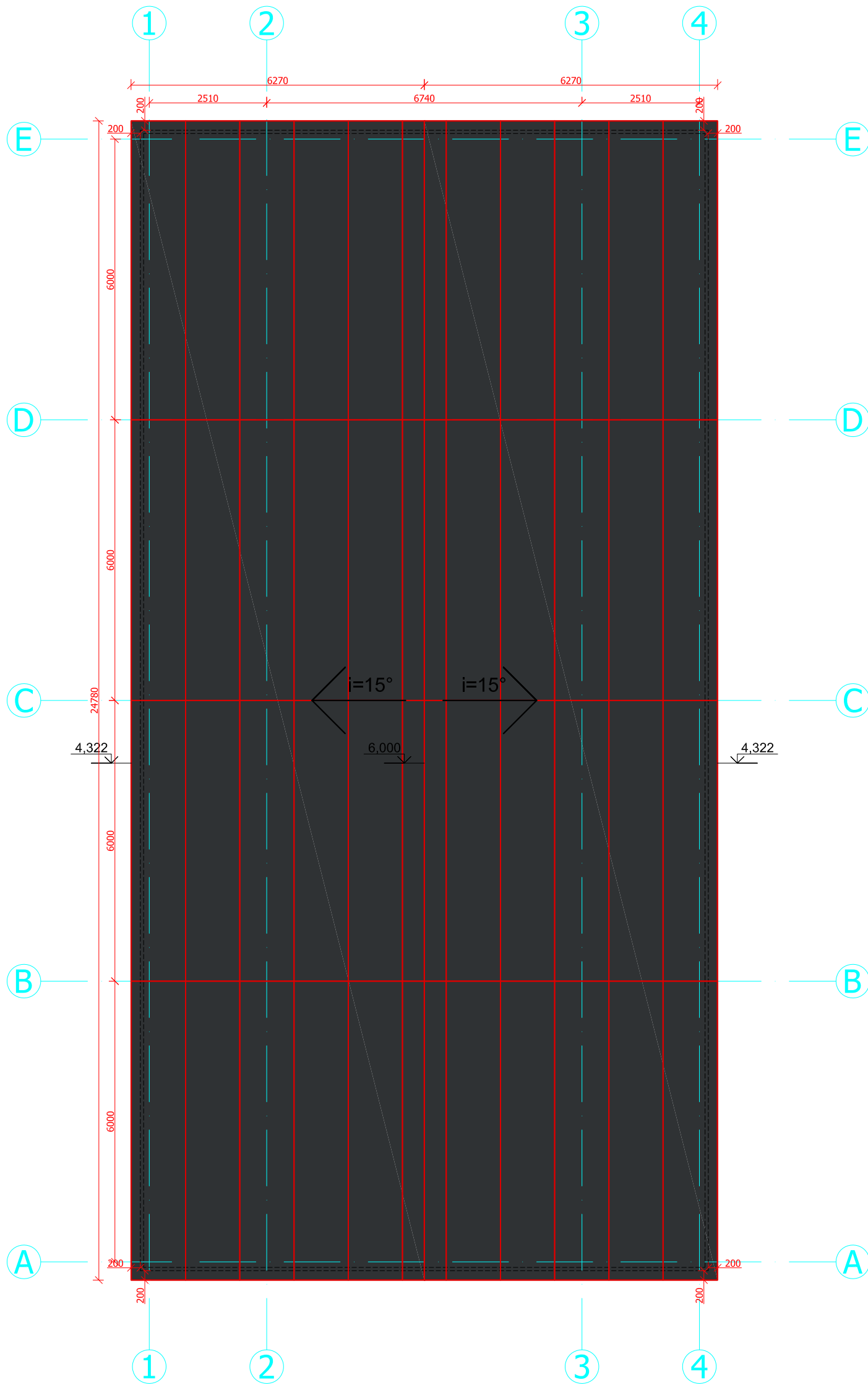

UAB "BALTAVITA" Šaltalankių g.23, Užubrasčio k., Pagirių sen., Vilniaus r.sav.				Varėnos r. sav., Varėnos sen., Senosios Varėnos k., Vilniaus g.2D, sklypo kadastrinis Nr.3863/0011:352			
	Direktorius	G.GIRČYS		SANDĖLIAVIMO PASKIRTIES PASTATAS (7.9.)			
A 284	PV	I. BARAVYKIENĖ					
A 284	PDV SA	I. BARAVYKIENĖ					
Statytojas: UAB "EDJUSTA"				STOGO PLANAS M1:100	Stadija T.D.P.	Lapas AS-6	Lapų 7

VIZUALIZACIJA



UAB "BALTAVITA"			Varėnos r. sav., Varėnos sen., Senosios Varėnos k., Vilniaus g.2D, sklypo kadastrinis Nr.3863/0011:352		
<small>Šaltalankių g.23, Užubrasčio k., Pagirių sen., Vilniaus r.sav.</small>					
	Direktorius	G.GIRČYS			
A 284	PV	I. BARAVYKIENĖ	SANDĖLIAVIMO PASKIRTIES PASTATAS (7.9.)		
A 284	PDV SA	I. BARAVYKIENĖ			
Statytojas: UAB "EDJUSTA"			VIZUALIZACIJA	Stadija	Lapas
			M1:100	T.D.P.	Lapų
				AS-7	7







