

459350
6201700

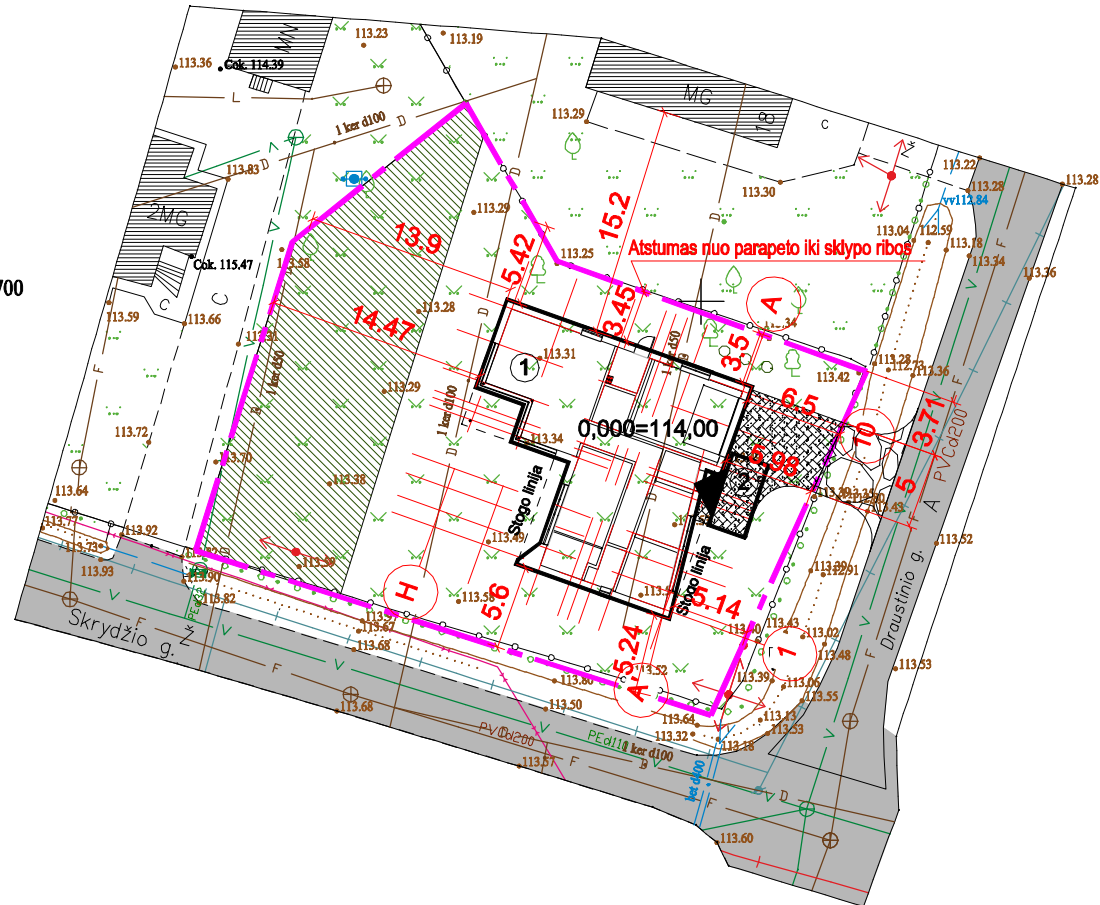

SITUACIJOS SCHEMA

Sklypo vieta
Draustinio g. 18a, Ginkūnų k.

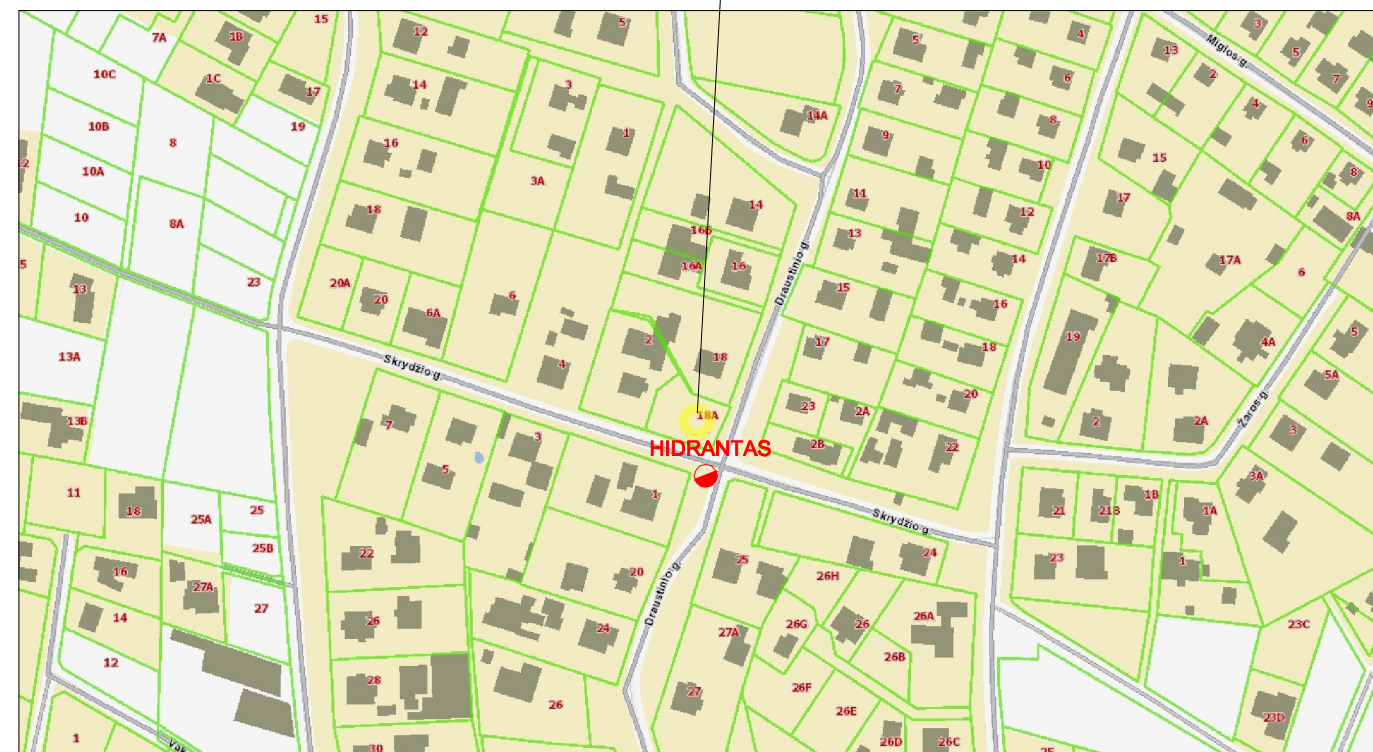

SUTARTINIS ŽYMĖJIMAS

	ESAMI PASTATAI	
	SKLYPO RIBA	
	TRINKELIŲ DANGA (VAŽIUOJAMOJI DALIS)	48 m ²
	ESAMI KELIAI IR PRIVAŽIAVIMAI	
	ŽELDYNŲ PLOTAI (NE MAŽIAU 25% SKLYPO PLOTO)	>250 m ²
	SKALDOS DANGA	
	PAGRINDINIS ĮĖJIMAS Į PASTATĄ	

EKSPLIKACIJA

1	PROJEKTUOJAMAS PASTATAS
2	AUTOMOBILIŲ PARKAVIMO VIETOS

GYVENAMO NAMO TECHNINIAI RODIKLIAI	
RODIKLIO PAVADINIMAS	PLOTAS (m ²)
BENDRAS PLOTAS	165,55 m ²
TŪRIS	804 m ³
PAGALBINIS PLOTAS	42,90 m ²
GYVENAMASIS PLOTAS	91,90 m ²
UŽSTATYMO PLOTAS	233 m ²
SKLYPO PLOTAS	998 m ²

STATINIO PROJEKTAS TVIRTINAMAS:

STATYTOJAI: G. B.

VARDO RAIDĖ, PAVARDĖ, PARAŠAS, DATA

PASTABOS:

- MATMENYS NURODYTI METRAIS.
- ŽELDYNŲ SKLYPE BUS NE MAŽIAU, KAIP 25% SKLYPO PLOTO.
- SKLYPO PLOTAS - 998 m².
- GAISRO GESINIMUI VANDUO BUS IMAMAS IŠ HIDRANTO, ESANČIO ~ 200 M NUO PROJEKTUOJAMO PASTATO.
- AUTOMOBILIŲ PARKAVIMUI REIKALINGOS 2 VIETOS, KURIOS NUMATOMOS GARAŽE IR SKLYPO RIBOSE.

				OBJ: VIENO BUTO GYVENAMOJO NAMO, ADRESU DRAUSTINIO G. 18A, GINKŪNŲ K., GINKŪNŲ SEN., ŠIAULIŲ R. SAV., STATYBOS PROJEKTINIAI PASIŪLYMAI ADR: DRAUSTINIO G. 18A, GINKŪNŲ K., GINKŪNŲ SEN., ŠIAULIŲ R. SAV.	
A 751	PV. ARCH.	A. ADOMAITIENĖ	2022-03		SKLYPO PLANAS, M1:500 LAIDA 0
	ARCH.	M. REIZGEVIČIUS	2022-03		
LT	STATYTOJAS: G. B.			2201-PP-01-BD	LAPAS 1
					LAPŲ 6

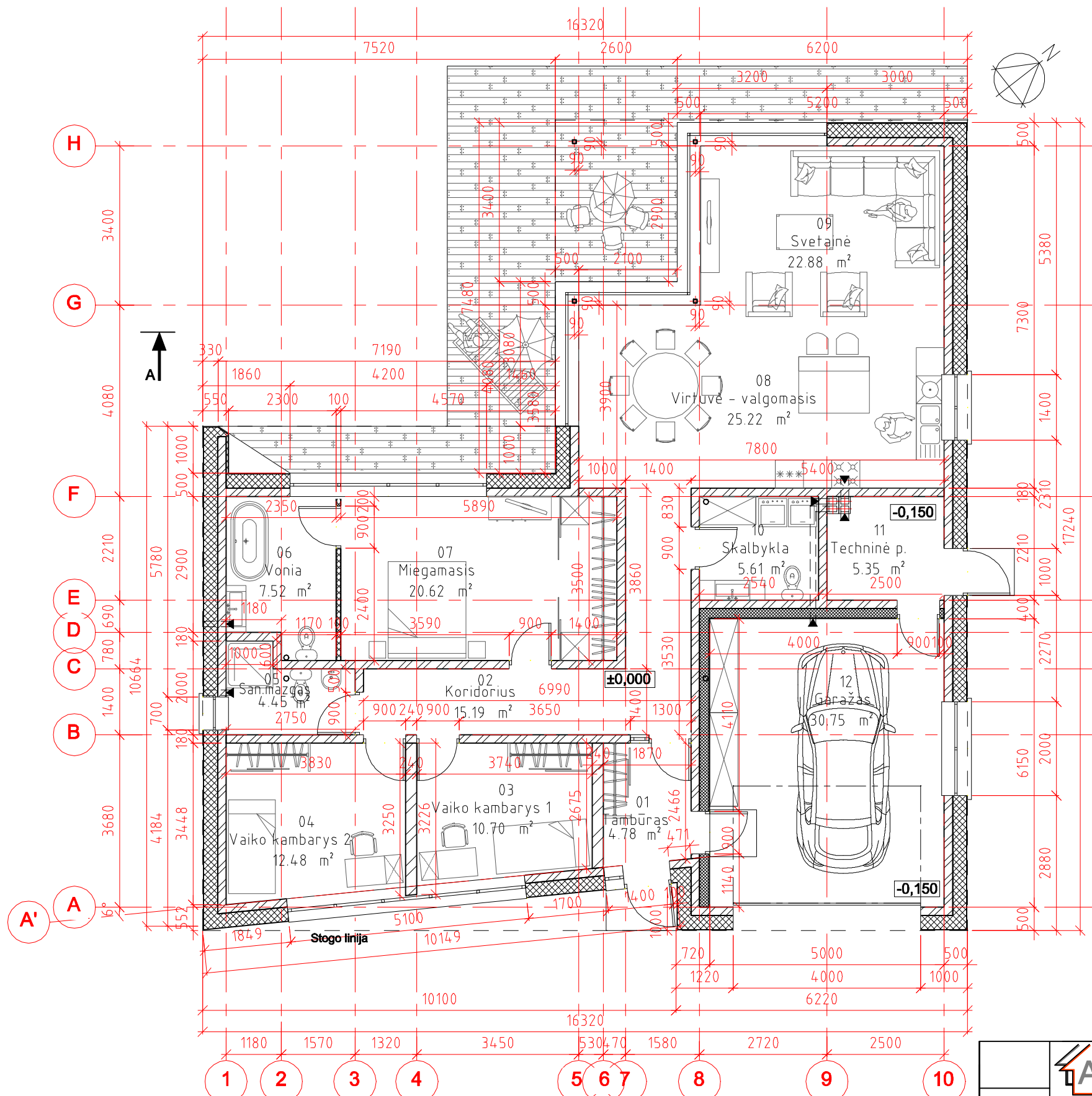

Pirmo aukšto planas M1:100

PATALPŲ PLOTŲ ŽINIARAŠTIS					
NUMERIS	PATALPOS PAVADINIMAS	PATALPOS PLOTAS (m²)	GYVENAMASIS PLOTAS (m²)	NAUDINGAS PLOTAS (m²)	PAGALBINIS PLOTAS (m²)
01	TAMBŪRAS	4,78		4,78	4,78
02	KORIDORIUS	15,19		15,19	15,19
03	VAIKO KAMBARYS 1	10,70	10,70	10,70	
04	VAIKO KAMBARYS 2	12,48	12,48	12,48	
05	SAN. MAZGAS	4,45		4,45	4,45
06	VONIA	7,52		7,52	7,52
07	MIEGAMASIS	20,62	20,62	20,62	
08	VIRTUVĖ - VALGOMASIS	25,22	25,22	25,22	
09	SVETAINĖ	22,88	22,88	22,88	
10	SKALBYKLA	5,61		5,61	5,61
11	TECHNINĖ PATALPA	5,35		5,35	5,35
12	GARAŽAS	30,75			
VISO:		165,55 m²	91,90 m²	134,80 m²	42,90 m²

SUTARTINIAI ŽYMĖJIMAI

- 180 mm Arko blokėliai
- 300 mm šilumos izoliacija neoporas
- 200 mm šilumos izoliacija garažui
- 240 mm Arko blokėliai
- 100 mm gipso kartono pertvara
- Vėdinimo angos

 www.architektura-konstrukcijos.lt Dubijos g. 5-19, Šiauliai Tel. 8 615 44 690		OBJ: VIENO BUTO GYVENAMOJO NAMO, ADRESU DRAUSTINIO G. 18A, GINKŪNŲ K., GINKŪNŲ SEN., ŠIAULIŲ R. SAV., STATYBOS PROJEKTINIAI PASIŪLYMAI		LAIDA	
		ADR: DRAUSTINIO G. 18A, GINKŪNŲ K., GINKŪNŲ SEN., ŠIAULIŲ R. SAV.			0
A 751	PV. ARCH.	A. ADOMAITIENĖ	2022-03	PIRMO AUKŠTO PLANAS, M1:100 2201-PP-01-BD	LAPAS
	ARCH.	M. REIZGEVIČIUS	2022-03		LAPŲ
LT	STATYTOJAS: G. B.			2	6

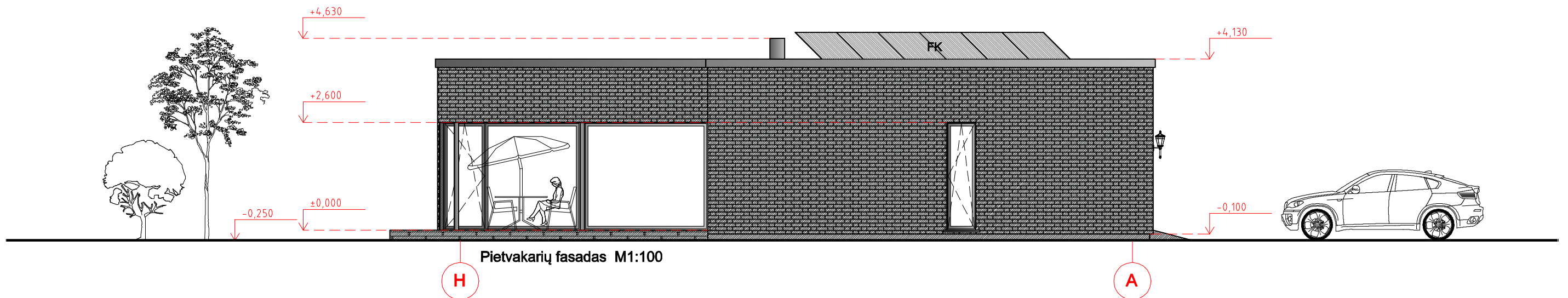
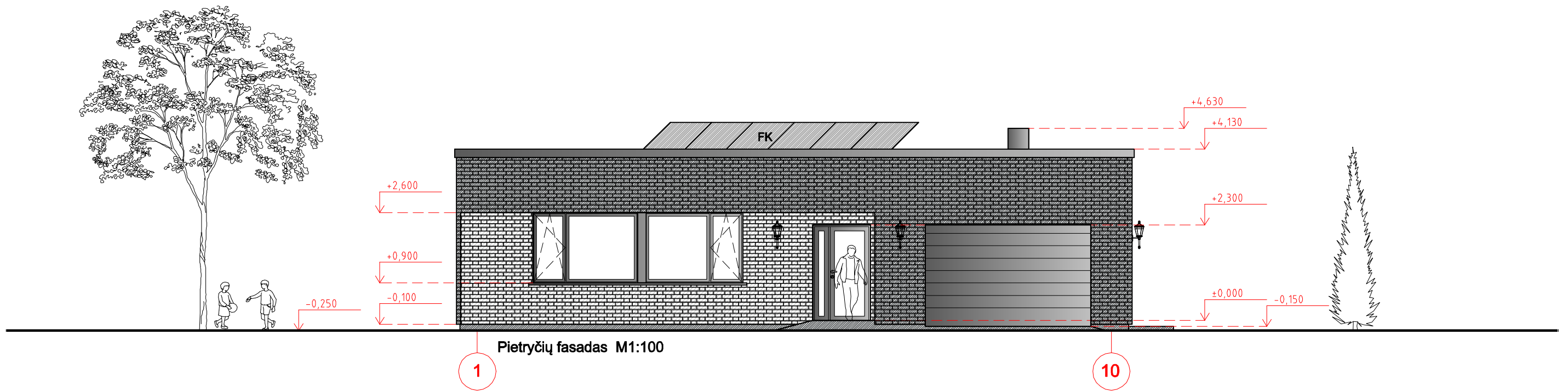

SUTARTINIS ŽYMĖJIMAS

ŽYMĖJIMAS	PAVADINIMAS
	PARAPETO APSKARDINIMAS
	DEKORATYVINIO TINKO, DAŽYTO FASADINIAIS DAŽAIS APDAILA
	FASADO APDAILA KLINKERINĖMIS PLYTELĖMIS
	FASADO APDAILA KLINKERINĖMIS PLYTELĖMIS

PASTABA: SPALVAS IR APDAILOS TIPĄ DERINTI SU PROJEKTO AUTORIU MI
FK - FOTOVOLTINIAI SAULĖS KOLEKTORIAI

				OBJ: VIENO BUTO GYVENAMOJO NAMO, ADRESU DRAUSTINIO G. 18A, GINKŪNŲ K., GINKŪNŲ SEN., ŠIAULIŲ R. SAV., STATYBOS PROJEKTINIAI PASIŪLYMAI ADR: DRAUSTINIO G. 18A, GINKŪNŲ K., GINKŪNŲ SEN., ŠIAULIŲ R. SAV.		
www.architektura-konstrukcijos.lt Dubijos g. 5-19, Šiauliai Tel. 8 615 44 690						
A 751	PV. ARCH.	A. ADOMAITIENĖ	2022-03		PIETRYČIŲ IR PIETVAKARIŲ FASADAI, M1:100	LAIDA
	ARCH.	M. REIZGEVIČIUS	2022-03			0
LT STATYTOJAS: G. B.					2201-PP-01-BD	LAPAS
					3	LAPŲ

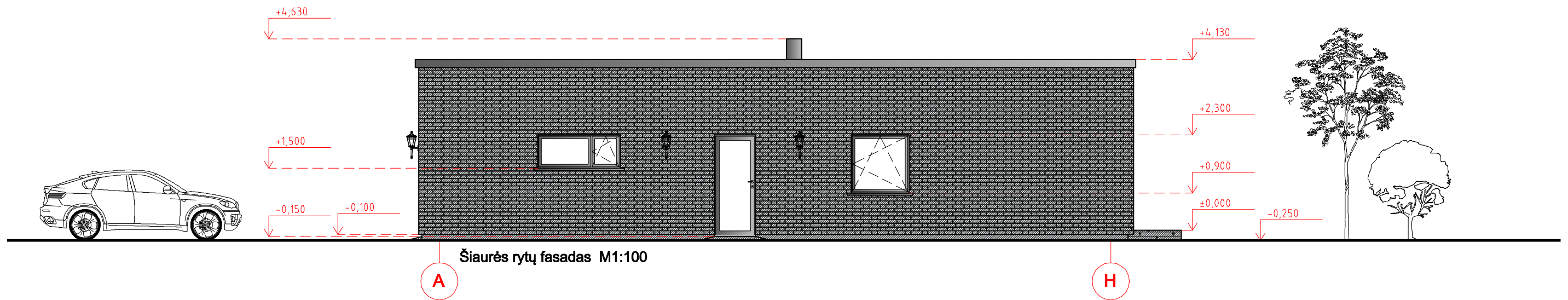
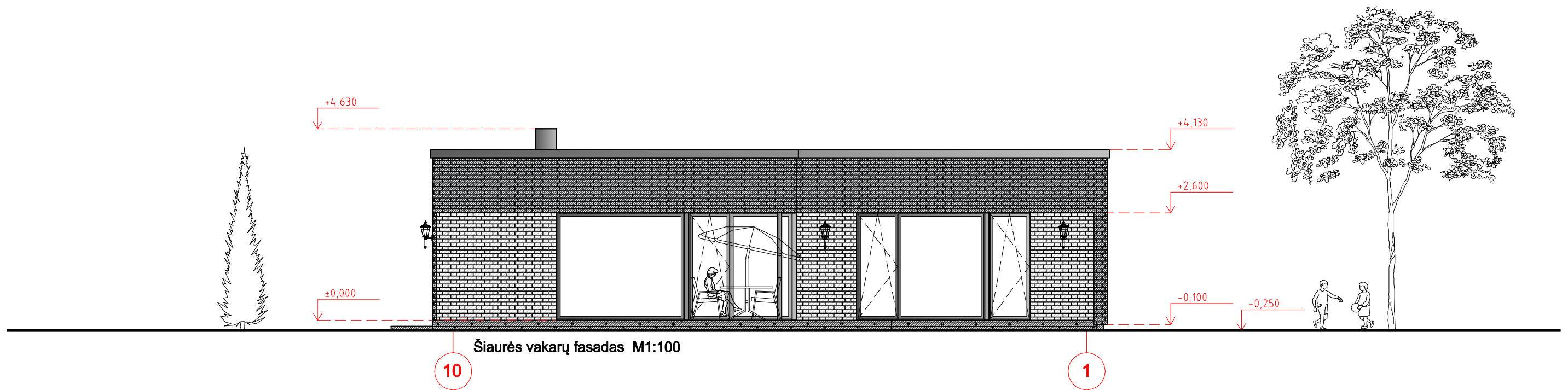

SUTARTINIS ŽYMĖJIMAS

ŽYMĖJIMAS	PAVADINIMAS
	PARAPETO APSKARDINIMAS
	DEKORATYVINIO TINKO, DAŽYTO FASADINIAIS DAŽAIS APDAILA
	FASADO APDAILA KLINKERINĖMIS PLYTELĖMIS
	FASADO APDAILA KLINKERINĖMIS PLYTELĖMIS

PASTABA: SPALVAS IR APDAILOS TIPĄ DERINTI SU PROJEKTO AUTORIU MI

 www.architektura-konstrukcijos.lt Dubijos g. 5-19, Šiauliai Tel. 8 615 44 690				OBJ: VIENO BUTO GYVENAMOJO NAMO, ADRESU DRAUSTINIO G. 18A, GINKŪNŲ K., GINKŪNŲ SEN., ŠIAULIŲ R. SAV., STATYBOS PROJEKTINIAI PASIŪLYMAI ADR: DRAUSTINIO G. 18A, GINKŪNŲ K., GINKŪNŲ SEN., ŠIAULIŲ R. SAV.			
				ŠIAURĖS VAKARŲ IR ŠIAURĖS RYTŲ FASADAI, M1:100		LAPAS	LAPŲ
A 751	PV. ARCH.	A. ADOMAITIENĖ	2022-03		2201-PP-01-BD	4	6
	ARCH.	M. REIZGEVIČIUS	2022-03			LT	STATYTOJAS: G. B.

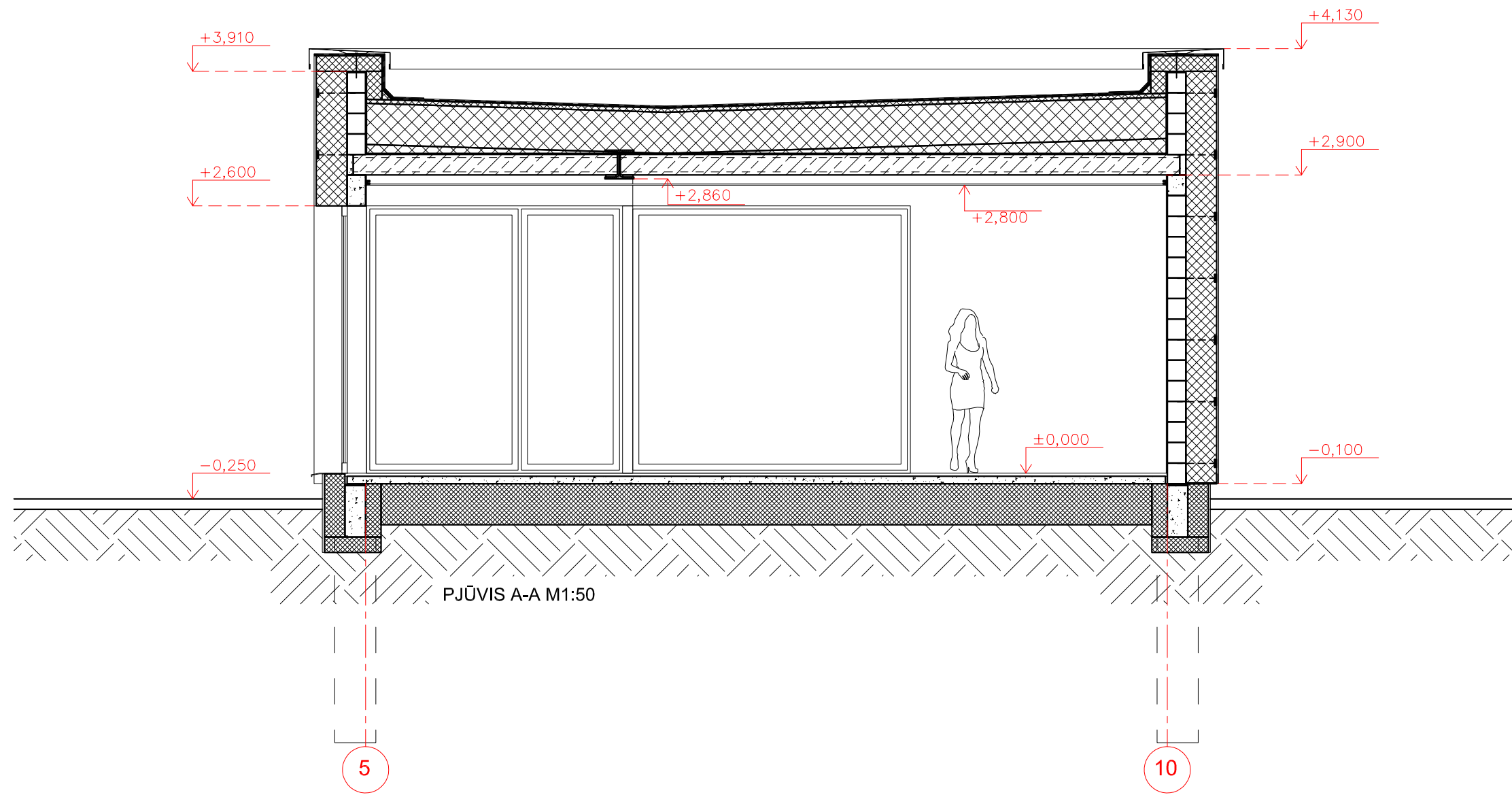

PJŪVIS A-A M1:50

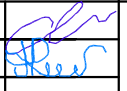
				OBJ: VIENO BUTO GYVENAMOJO NAMO, ADRESU DRAUSTINIO G. 18A, GINKŪNŲ K., GINKŪNŲ SEN., ŠIAULIŲ R. SAV., STATYBOS PROJEKTINIAI PASIŪLYMAI ADR: DRAUSTINIO G. 18A, GINKŪNŲ K., GINKŪNŲ SEN., ŠIAULIŲ R. SAV.			
A 751	PV. ARCH.	A. ADOMAITIENĖ	2022-03		PJŪVIS A-A, M1:50	LAIDA	
	ARCH.	M. REIZGEVIČIUS	2022-03			0	
					2201-PP-01-BD	LAPAS	
LT	STATYTOJAS: G. B.					LAPŲ	
						5	
						6	



1. PAV. PASTATO VAIZDAS IŠ PIETRYČIŲ PUSĖS





2. PAV. PASTATO VAIZDAS IŠ PIETVAKARIŲ PUSĖS

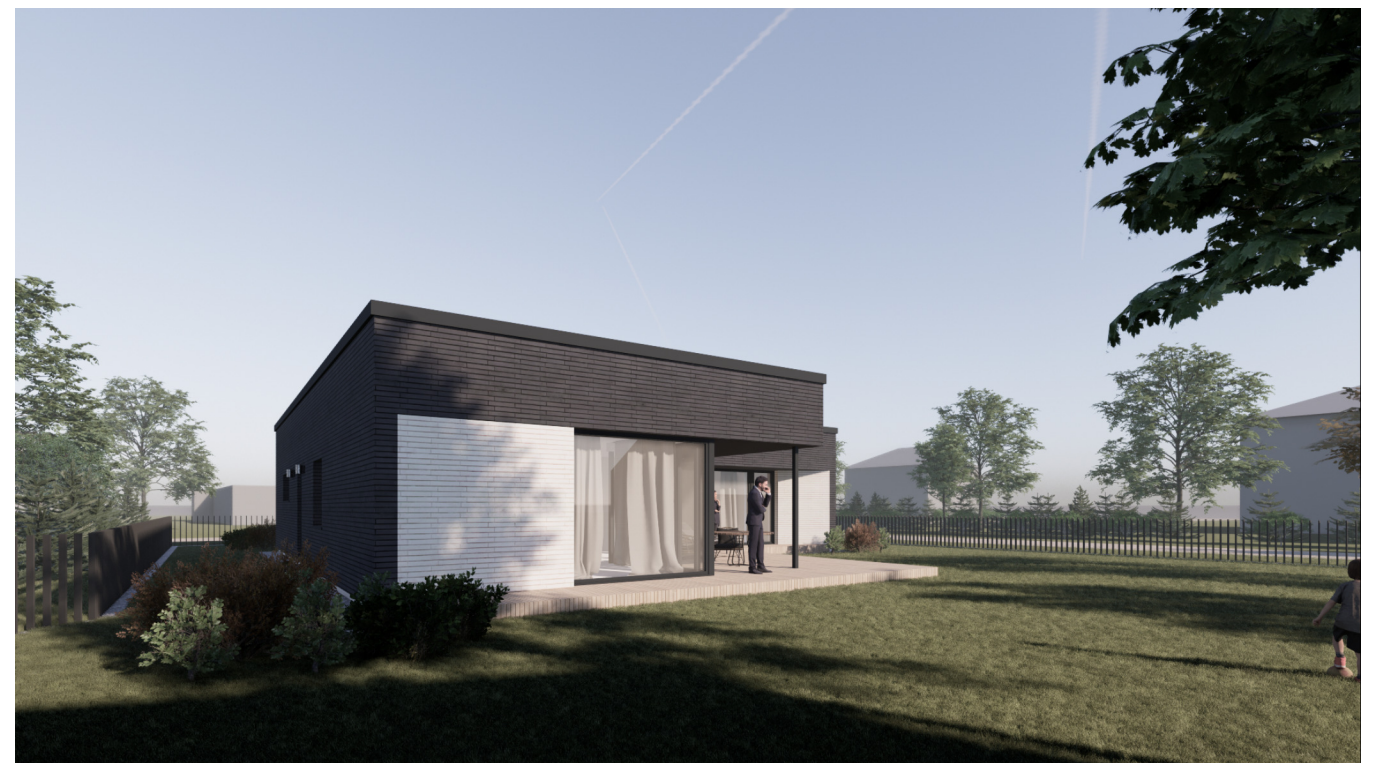

3. PAV. PASTATO VAIZDAS IŠ ŠIAURĖS VAKARŲ PUSĖS



4. PAV. PASTATO VAIZDAS IŠ ŠIAURĖS

				OBJ: VIENO BUTO GYVENAMOJO NAMO, ADRESU DRAUSTINIO G. 18A, GINKŪNŲ K., GINKŪNŲ SEN., ŠIAULIŲ R. SAV., STATYBOS PROJEKTINIAI PASIŪLYMAI ADR: DRAUSTINIO G. 18A, GINKŪNŲ K., GINKŪNŲ SEN., ŠIAULIŲ R. SAV.			
A 751	PV. ARCH.	A. ADOMAITIENĖ	2022-03		PASTATO VIZUALIZACIJOS		LAIDA
	ARCH.	M. REIZGEVIČIUS	2022-03				0
					2201-PP-01-BD		LAPAS
LT	STATYTOJAS: G. B.						6
							6