

UAB „Domidėja“
Įmonės kodas: 302463181
Adresas: Respublikos g. 19A, Telšiai



PROJEKTO NR.	D156-21-PP
STATYTOJAS	A. V.
PROJEKTO PAVADINIMAS	PAGALBINIO ŪKIO PASKIRTIES PASTATO, KALNO G. 3, KURŠŲ K., LUOKĖS SEN., TELŠIŲ R. SAV., NAUJOS STATYBOS PROJEKTAS, GRIAUNANT ESAMUS PAGALBINIO ŪKIO PASKIRTIES PASTATUS
STATINIO ADRESAS	KALNO G. 3, KURŠŲ K., LUOKĖS SEN., TELŠIŲ R. SAV. (SKLYPO KAD. NR. 7801/0002:200)
STATYBOS RŪŠIS	NAUJA STATYBA
NAUDOJIMO PASKIRTIS	PAGALBINIO ŪKIO
KATEGORIJA	NEYPATINGASIS STATINYS
PROJEKTO ETAPAS	PP

DIREKTORIUS

D. ČESNAUSKIS

PROJEKTO VADOVAS

D. ČESNAUSKIS,
AT. NR. 38006

STATYTOJAS
(projektą tvirtinu)

A. V.

Telšiai 2022 m.

TURINYS

Eil. Nr.	Pavadinimas	Lapas	Lapų
1.	Projektinis pasiūlymas	1-15	15
1.1	Titulinis	1	1
1.2	Turinys	2	1
1.3	Aiškinamasis raštas	3-6	4
1.4	Projektinių pasiūlymų rengimo užduotis	7-8	2
1.5	Sklypo planas	9	1
1.6	1 aukšto planas (su vidaus patalpų matmenimis)	10	1
1.7	Fasadai tarp ašių 1-4 ir A-C (spalvinis sprendinys)	11	1
1.8	Fasadai tarp ašių 4-1 ir C-A (spalvinis sprendinys)	12	1
1.9	Stogo planas	13	1
1.10	Pjūvis 1-1	14	1
1.11	Pastato vizualizacijos	15	1

Turinys D156-21-XX-PP.T	Lapas	Lapų	Laida
	1	1	0

PAVADINIMAS:

Pagalbinio ūkio paskirties pastato, Kalno g. 3, Kuršų k., Luokės sen., Telšių r. sav., naujos statybos projektas, griauinant esamus pagalbinio ūkio paskirties pastatus

PROJEKTO NR:

**D156-21-TDP
(SKL. KAD. NR.: 7801/0002:200)**

AIŠKINAMASIS RAŠTAS

1. Bendrieji duomenys

Statinio vieta (geografinė vieta) – Kalno g. 3, Kuršų k., Luokės sen., Telšių r. sav.

Naujai statomas pagalbinio ūkio paskirties pastatas (7.17), statinio kategorija – neypatingasis statinys, statinio paskirtis – pagalbinio ūkio (7.17); statybos rūšis – nauja statyba.

2. Trumpas sklypo apibūdinimas

Sklypas yra Kalno g. 3, Kuršų k., Luokės sen., Telšių r. sav. Sklypo kadastrinis numeris 7801/0002:200, sklypo plotas 0,3468 ha. Valdymo forma – asmeninė nuosavybė. Žemės sklypo pagrindinė tikslinė naudojimo paskirtis – kita; naudojimo būdas – vienbučių ir dvibučių gyvenamųjų pastatų teritorijos.

Pietinėje pusėje sklypas ribojasi su Kalno gatve. Visose kitose pusėse su neįregistruota, valstybei priklausančia, žeme.

Sklypo reljefas yra su svyruojančiu absoliutinės žemės paviršiaus altitudėmis tarp 156,18 ir 159,28.

Pagal RSN 156-94 „Statybinė klimatologija“ duomenis Telšių rajone, sekancios klimatinės sąlygos:

- vidutinė metinė oro temperatūra: +5,9 °C,
- vidutinė šalčiausio mėnesio oro temperatūra: -6,5 °C,
- santykinis metinis oro drėgnumas: 81%,
- vidutinis metinis kritulių kiekis: 788 mm,
- maksimalus sniego dangos storis (dekadinis): 72 cm,
- vyraujančios stipriausių vėjų kryptys: P, PV, V, ŠV, Š,

KVAL. PATV. DOK. NR.		UAB „Domidėja“ Įm.k. 302463181 Tel: 8 629 11129 Telšiai	STATINIO PROJEKTO PAVADINIMAS		
			Pagalbinio ūkio paskirties pastato, Kalno g. 3, Kuršų k., Luokės sen., Telšių r. sav., naujos statybos projektas, griauinant esamus pagalbinio ūkio paskirties pastatus		
38006	SPV	Dovydas Česnauskis	STATINIO NUMERIS IR PAVADINIMAS		
A 689	SA PDV	Jurgis Bomblauskas	01. Gyvenamosios paskirties (vieno buto) pastatas		
			DOKUMENTO PAVADINIMAS		
			AIŠKINAMASIS RAŠTAS		
LT	STATYTOJAS A. V.	DOKUMENTO ŽYMUO D156-21-XX-PP.AR	Lapas	Lapų	
			1	4	

- absoliutus vėjo greičio maksimumas (metinis): 30 m/s.

Žemės sklypas yra vidutinių platumų klimato zonoje ir priklauso Atlanto kontinentinės miškų srities pietvakariniam posričiui. Absoliutinių temperatūros minimumų vidurkis -24-26 °C. Kritulių kiekis per metus 650-850 mm. Laikotarpio su sniego danga trukmė 80-100 dienų, be šalnų 140-160 dienų. Svarbiausi procesai, sąlygojantys tarprajoninius klimato skirtumus, adiabatinis oro masių leidimasis nuo gretimų aukštumų ir dirvožemių perdrėkis dėl vandens blogo nutekėjimo plokščiu paviršiumi.

Norminis sezoninio įšalo gylis molingam gruntui iki 1,5 m, smėlingam gruntui – 1,2 m.

Projekto sprendinių poveikis gamtinei aplinkai ir kraštovaizdžiui (ekologinei pusiausvyrai, gamtinės aplinkos kokybei, kraštovaizdžio struktūrai, gamtos paveldo išsaugojimui) neigiamos įtakos neturės. Projekto sprendinių poveikis aplinkinės teritorijos vystymo darnai ir planuojamai veiklos sričiai numatomas ilgalaikis teigiamas.

Sklypui yra nustatytos šios specialiosios žemės ir miško naudojimo sąlygos:

- Vandens tiekimo ir nuotekų, paviršinių nuotekų tvarkymo infrastruktūros apsaugos zonos – 0,0355 ha;
- Elektros tinklų apsaugos zonos – 0,0534 ha;
- Valstybinių parkų ar valstybinių draustinių buferinės apsaugos zonos – 0,3468 ha;
- Viešųjų ryšių tinklų elektroninių ryšių infrastruktūros apsaugos zonos – 0,0049 ha.

3. Projektuojamų statinių sąrašas

3.1 Pastatai

Projektuojamas pagalbinio ūkio paskirties pastatas, kurio bendras plotas – 162,18 m², o užstatytas plotas – 180,74 m².

3.2 Inžineriniai tinklai

Vandentiekio, nuotekų ir elektros tinklai neprojektuojami.

3.3 Teritorijos tvarkymas

Paliekama esama žvyro ir betoninių trinkelų danga.

4. Sklypo projektiniai sprendiniai

Įgyvendinant projektą statomas pagalbinio ūkio paskirties pastatas, kurio bendras plotas 162,18 m², užstatytas plotas – 180,74 m².

Sklype pagal užsakovo pageidavimus tvora neprojektuojama.

Bendrasis aiškinamasis raštas D156-21-XX-PP.AR	Lapas	Lapų	Laida
		2	4

Įvažiavimo vertikalus suplanavimas atliktas atsižvelgiant į reljefą, gretimas teritorijas, landšaftinio projektavimo ypatumus.

Atliekant žemės kasybos darbus, būtina išsaugoti derlingąjį dirvožemio sluoksnį.

5. Pastato architektūriniai sprendiniai

5.1. Pagalbinio ūkio zonavimo sprendiniai

Statomas pagalbinio ūkio paskirties pastatas, kurio aukštingumas – 1 aukštas. Aukštis nuo grindų nulinės altitudės – 8,31 m, aukštis nuo vidutinės žemės paviršiaus altitudės – 8,71 m. Pastato tūrį sudaro vieno aukšto patalpos po dvišlaičiu stogu.

Pagalbinio ūkio paskirties pastate yra suprojektuota sandėlio patalpa.

5.2. Pagalbinio ūkio apdailos medžiagų sprendiniai

Pagalbinio ūkio fasadų apdailai naudojamas baltos spalvos (RAL 9010) dekoratyvinis tinkas ir tamsiai rudos spalvos (RAL 8017) profiliuoti skardos lakštai. Stogas dvišlaitis, stogo danga – beasbesčio šiferio lakštai, tamsiai rudos (RAL 8017) spalvos.

Gyvenamajame name numatomas natūralus apšvietimas per langus. Numatomi plastikiniai baltos (RAL 9010) langai dviejų padėčių, dvigubo stiklo paketu, du stiklai dengti selektyvine danga.

Projektuojami pakeliami segmentiniai garažo vartai, tamsiai rudos spalvos (RAL 8017).

Projektuojamo pastato fasadams ir stogui numatytos naudoti ilgaamžės, lengvai prižiūrimos, tinkamos Lietuvos klimatinėms sąlygoms apdailos medžiagos, parinktos vadovaujantis projektavimo užduotimi ir užsakovo patvirtintais projektiniais pasiūlymais.

Spalviniai gyvenamojo namo sprendimai pateikti brėžiniuose (Nr. D156-21-01-PP.B-02 ir D156-21-01-PP.B-03).

6. Inžinerinių tinklų aprašymas

6.1. Vandentiekis

Vandentiekio tinklai nėra projektuojami.

6.2. Nuotekų šalinimas

Buitinių nuotekų tinklai nėra projektuojami.

6.3. Lietaus nuotekų sistema

Paviršinės nuotekos surenkamos nuo pastato stogo į lietlovius ir lietvamzdžiais nuvedamos į gruntą.

Bendras aiškinamasis raštas D156-21-XX-PP.AR	Lapas	Lapų	Laida
		3	4

6.4. Elektros energijos tiekimas

Pastatas nėra prijungtas prie energetinės sistemos.

7. Saugomų teritorijų ir paveldosaugos dalis

Statomas pagalbinio ūkio paskirties pastatas patenka į saugomą teritoriją: Buferinės apsaugos zona. Rengiant aprašą vadovaujasi Nekilnojamojo kultūros paveldo vertinimo tarybos aktu, vertingosiomis savybėmis, Lietuvos Respublikos nekilnojamojo kultūros paveldo apsaugos įstatymo 9, 19 str. reikalavimais.

Jei atliekant statybos ar kitokius darbus aptinkama archeologinių radinių ar nekilnojamojo daikto vertingųjų savybių, valdytojai ar darbus atliekantys asmenys apie tai privalo pranešti savivaldybės paveldosaugos padaliniui, o šis informuoja Departamentą. Departamentas gali sustabdyti darbus 15 dienų. Per šį terminą jis kartu su savivaldybės paveldosaugos padaliniu turi patikrinti pranešimą ir priimti sprendimą inicijuoti ar neinicijuoti aptiktos nekilnojamosios kultūros vertybės įregistravimą, kultūros paveldo objekto skelbimą saugomu ar aptiktos vertingosios savybės atskleidimą ir apsaugos reikalavimų patikslinimą.

Statybos metu nebus naikinamos ar kitaip žalojamos nekilnojamosios kultūros vertybės pase nurodytos vertingosios savybės.

Bendrasis aiškinamasis raštas D156-21-XX-PP.AR	Lapas	Lapų	Laida
		4	4

PRITARIU
Architektūros skyriaus vedėja
Indrė Žutautienė

2022-03-07



PROJEKINIŲ PASIŪLYMŲ RENGIMO UŽDUOTIS

20 22 m. vasario 28 d. Nr. 156-21

1.	INFORMACIJA APIE SUMANYTĄ PROJEKTUOTI STATINĮ:	
	Pavadinimas (<i>nurodomas techninio projekto pavadinimas</i>)	Pagalbinio ūkio paskirties pastato, Kalno g. 3, Kuršų k., Luokės sen., Telšių r. sav., naujos statybos projektas, griauinant esamus pagalbinio ūkio paskirties pastatus
	Statybos rūšis	Nauja statyba, griovimas
	Statinio kategorija	Neypatingasis
	Statinio pagrindinė naudojimo paskirtis	Pagalbinio ūkio
	Žemės sklypo rodikliai: Adresas Unikalus Nr. Kadastrinis Nr. Pagrindinė tiksline naudojimo paskirtis Žemės sklypo naudojimo būdas Žemės sklypo plotas	Kalno g. 3, Kuršų k., Luokės sen., Telšių r. sav. 7801-0002-0200 7801/0002:200 Baltininkų k.v. Kita Vienbučių ir dvibučių gyvenamųjų pastatų teritorijos 0,3468 ha
	Projektuojami žemės sklypo rodikliai: Užstatymo tankumas Užstatymo intensyvumas	iki 18 % (pagal STR 2.02.09:2005) iki 0,16 (pagal bendrąjį planą)
	Projektuojamo statinio rodikliai: Pagrindinė tiksline naudojimo paskirtis Aukštų skaičius Bendras plotas Užstatytas plotas Pastato aukštis	Pagalbinio ūkio 1 iki 170,00 kv. m iki 190,00 kv. m iki 8,8 m
	Griaunamų statinių rodikliai: Pagrindinė tiksline naudojimo paskirtis Unik. daikto nr. Užstatytas plotas Unik. daikto nr. Užstatytas plotas Unik. daikto nr. Užstatytas plotas Unik. daikto nr. Užstatytas plotas	Pagalbinio ūkio 7895-7009-7022 37,00 kv. m 7895-7009-7033 46,00 kv. m 7895-7009-7044 38,00 kv. m 7895-7009-7055 29,00 kv. m

2.	PROJEKTINIŲ PASIŪLYMŲ PASKIRTIS:	
	<ul style="list-style-type: none"> - nustatyti žemės sklypo teritorijos naudojimo reglamento parametrus, kai Teritorijų planavimo įstatymo 20 straipsnio nustatytais atvejais neparengti teritorijų planavimo dokumentai ir statyba konkrečiame žemės sklype leidžiama - informuoti visuomenę apie numatomą statinių ir statinių dalių projektavimą, kai Lietuvos Respublikos teritorijų planavimo įstatymo 20 straipsnyje nustatytais atvejais neparengti vietovės lygmens teritorijų planavimo dokumentai ir statyba konkrečiame žemės sklype leidžiama - išreikšti Statytojo (užsakovo) sumanyto projektuoti statinio architektūros ir kitų pagrindinių sprendinių idėją 	
3.	PROJEKTINIŲ PASIŪLYMŲ SUDĖTIS:	
	3.1. Aiškinamasis raštas; 3.2. Sklypo plano su gretima urbanistine aplinka schema; 3.3. Pastato aukštų planai; 3.4. Pastato charakteringi pjūviai; 3.5. Pastato fasadai; 3.6. Pastato projektinių pasiūlymų vaizdinė informacija.	
4.	STATYTOJO (UŽSAKOVO) PATEIKIAMAI DOKUMENTAI:	
	4.1. Nekilnojamojo turto registro išrašas; 4.2. Žemės sklypo planas; 4.3. Statinio statybos sklypo inžinerinių tinklų ir susisiekimo komunikacijų trasų inžinerinių topografinių tyrinėjimų dokumentas (ne senesnė kaip 3 metų skaitmeninė topografinė geodezinė nuotrauka); 4.4. Esamo statinio kadastrinių duomenų byla; 4.5. Kiti dokumentai ir duomenys atsizvelgiant į numatomo projektuoti statinio specifiką.	
5.	PROJEKTINIŲ PASIŪLYMŲ VAIZDINĖ INFORMACIJA:	
	- pastato su gretima urbanistine aplinka vaizdinė informacija. Gretima urbanistinė aplinka – 50-100 m atstumas nuo statomo pastato. Vaizdinė informacija turi būti ruošiamą iš skirtingų pasaulio šalių pusių, kad susidarytų bendras pastato su artimiausiai aplinka vaizdas	
6.	KITI DUOMENYS:	
	Projektinių pasiūlymų parengimo terminai	3-4 mėnesiai
	Statytojui pateikiamų projektinių pasiūlymų kopijų kiekis	-
	Statytojui pateikiamų kompiuterinių laikmenų su įrašytais projektiniais pasiūlymais kopijų kiekis	1 vnt.
	Kita	

Statytojas (užsakovas):

A

V

A.V.



(parašas)

Vykdytojas (projektuotojas):

UAB "Domidėja"
direktorius, Dovydas Česnauskis

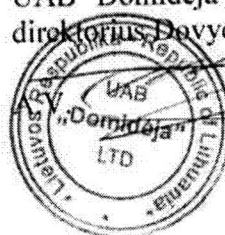

(parašas)

Eksplikacija:

- 1 - Įvažiavimas į sklypą
- 2 - Projektuojamas pagalbinio ūkio paskirties pastatas (užstat. plotas - 180.74 m²)
- 3 - Esamas gyvenamosios paskirties (vieno buto) pastatas (užstat. plotas - 108.00 m²)
- 4 - Esamas pagalbinio ūkio paskirties pastatas (užstat. plotas - 19.00 m²)
- 5 - Esamas pagalbinio ūkio paskirties pastatas (užstat. plotas - 27.00 m²)
- 6 - Esamas pagalbinio ūkio paskirties pastatas (užstat. plotas - 39.00 m²)
- 7 - Esamas pagalbinio ūkio paskirties pastatas (užstat. plotas - 234.00 m²)

**SKLYPO PLANAS
M 1:500**

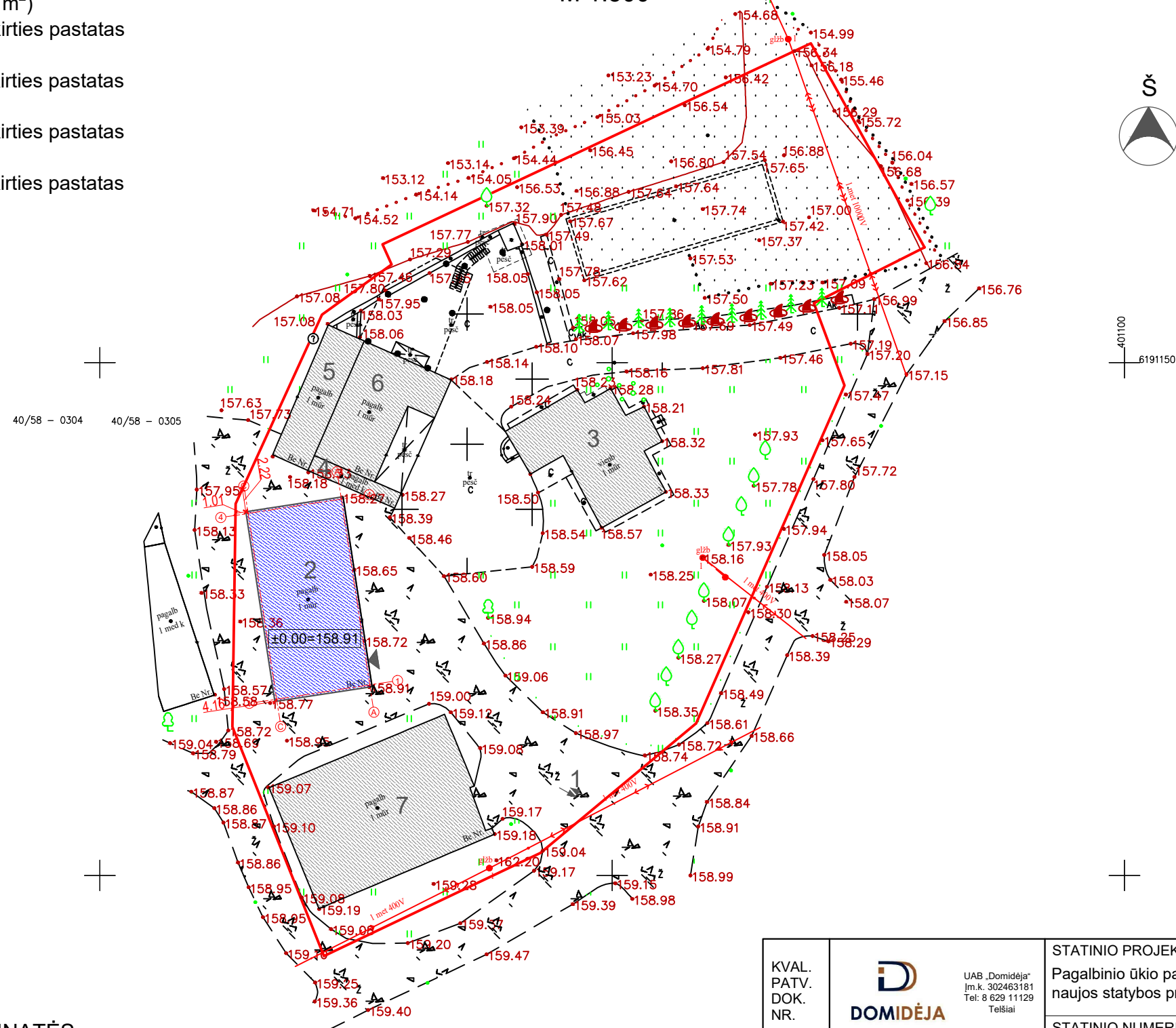

OBJEKTO VIETA



401100
6191150

Sutartiniai žymėjimai:

- Projektuojamas pastatas
- Esamas pastatas
- Sklypo riba
- Įvažiavimas, išvažiavimas
- Įėjimas į pastatą

Pagrindiniai sklypo ir statinio rodikliai:

Pavadinimas	Mato vienetas	Kiekis
1.1. sklypo plotas	m ²	3468
1.2. pastatų bendras plotas	m ²	543.81
1.3. statinių užstatytas plotas	m ²	607.74
1.4. sklypo užstatymo intensyvumas	%	15.68
1.5. sklypo užstatymo tankumas	%	17.52
1.6. apželdintas žemės plotas (žalioji plot.)	m ² /%	1121/32,32
1.7. proj. automobilių stovėjimo vietų sk.	vnt.	-

AŠIŲ SUSIKIRTIMO KOORDINATĖS

Pagalbinio ūkio paskirties pastatas

A1 X=6191118.58; Y=401026.34

A4 X=6191136.70; Y=401023.56

C1 X=6191117.19; Y=401017.25

C4 X=6191135.31; Y=401014.47

KVAL. PATV. DOK. NR.	UAB „Domidėja“ Įm.k. 302463181 Tel. 8 629 11129 Telšiai		STATINIO PROJEKTO PAVADINIMAS	
			Pagalbinio ūkio paskirties pastato, Kalno g. 3, Kuršų k., Luokės sen., Telšių r. sav., naujos statybos projektas, griaunant esamus pagalbinio ūkio paskirties pastatus	
38006	SPV	Dovydas Česnauskis	STATINIO NUMERIS IR PAVADINIMAS	
A 689	SA PDV	Jurgis Bomblauskas	01. Pagalbinio ūkio paskirties pastatas	
			DOKUMENTO PAVADINIMAS	
			SKLYPO PLANAS	
			DOKUMENTO ŽYMUO	
			D156-21-00-TDP-BD.B-03	
			Lapas	Lapų
			1	1

KVAL. PATV. DOK. NR.



UAB „Domidėja“
 Įm.k. 302463181
 Tel. 8 629 11129
 Telšiai

STATINIO PROJEKTO PAVADINIMAS
 Pagalbinio ūkio paskirties pastato, Kalno g. 3, Kuršų k., Luokės sen., Telšių r. sav., naujos statybos projektas, griaunant esamus pagalbinio ūkio paskirties pastatus

STATINIO NUMERIS IR PAVADINIMAS
 01. Pagalbinio ūkio paskirties pastatas

DOKUMENTO PAVADINIMAS
 SKLYPO PLANAS



DOKUMENTO ŽYMUO
 D156-21-00-TDP-BD.B-03

LT

STATYTOJAS:
 A. V.

Lapas Lapų
 1 1

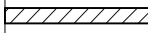
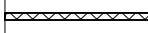
SUTARTINIAI ŽYMĖJIMAI

Žymėjimas	Paiškinimas
	Projektuojama mūro blokelių siena
	Projektuojamas apšiltinimas
	Projektuojama kolona

1 AUKŠTO PLANAS M1:100
(su vidaus patalpų matmenimis)

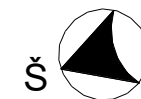

1 aukšto patalpų eksplikacija

Numeris	Pavadinimas	Plotas
1-1	Sandėlis	162.18 m ²
		162.18 m ²

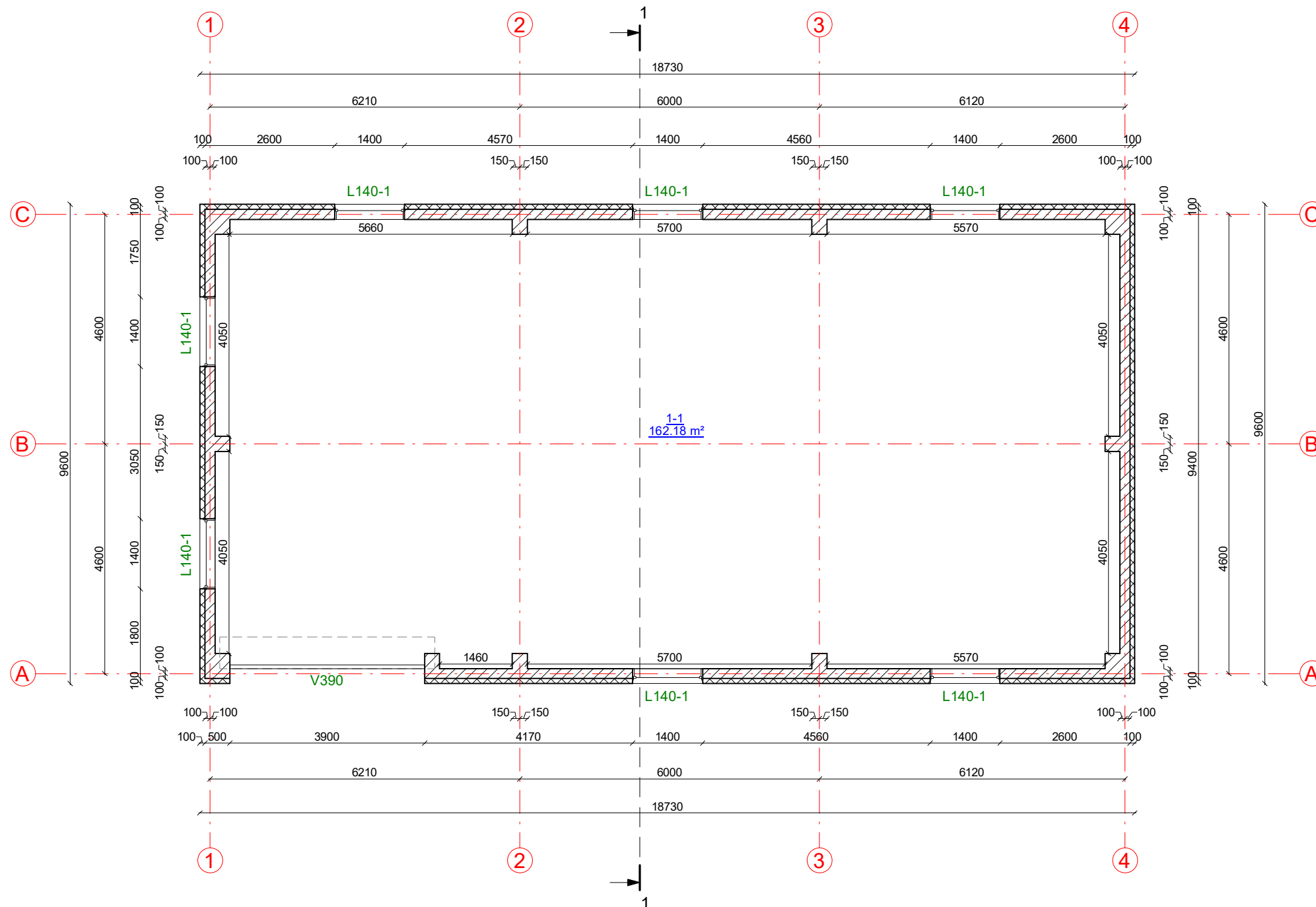

KVAL. PATV. DOK. NR.	 UAB „Domidėja“ Įm.k. 302463181 Tel: 8 629 11129 Telšiai		STATINIO PROJEKTO PAVADINIMAS	
	38006 SPV Dovydas Česnauskis A 689 SA PDV Jurgis Bomblauskas		Pagalbinio ūkio paskirties pastato, Kalno g. 3, Kuršų k., Luokės sen., Telšių r. sav., naujos statybos projektas, griaunant esamus pagalbinio ūkio paskirties pastatus	
STATINIO NUMERIS IR PAVADINIMAS			Laida	
01. Pagalbinio ūkio paskirties pastatas			0	
DOKUMENTO PAVADINIMAS				Lapas
1 aukšto planas (su vidaus patalpų matmenimis)				
LT	STATYTOJAS		DOKUMENTO ŽYMUO	
	A. V.		D156-21-01-PP.B-01	
			Lapų	
			1	1

FASADAS TARP AŠIŲ 1-4 M1:100



FASADAS TARP AŠIŲ A-C M1:100

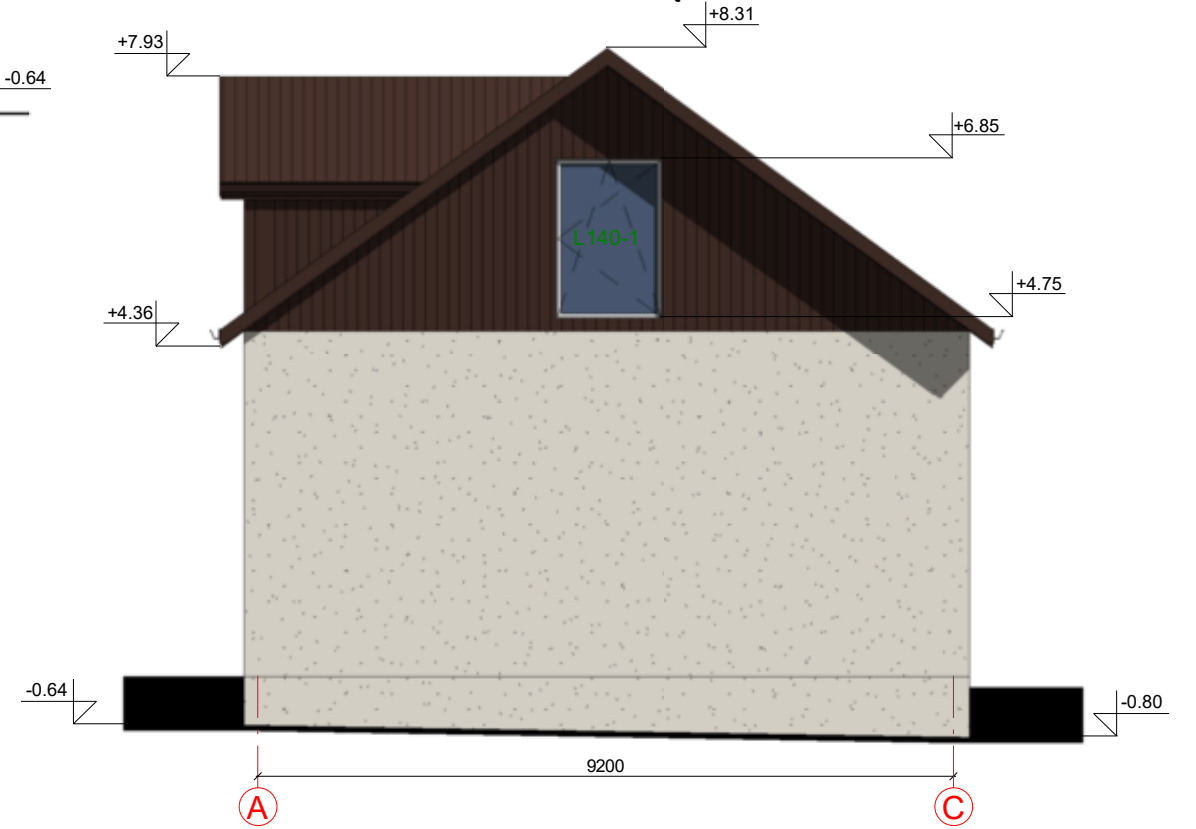

FASADO APDAILOS ŽINIARAŠTIS

	Vartai	Spalva ruda, RAL 8017
	Plastikiniai langai	Spalva balta, RAL 9010
	Dekoratyvinio tinko fasadų apdaila	Spalva balta, RAL 9010
	Profiliuotų skardos lakštų fasadų apdaila	Spalva tamsiai ruda, RAL 8017
	Metaliniai skardos elementai	Spalva tamsiai ruda, RAL 8017
	Stogo danga - beasbesčio šiferio lakštai	Spalva tamsiai ruda, RAL 8017

KVAL. PATV. DOK. NR.	UAB „Domidėja“ Įm.k. 302463181 Tel: 8 629 11129 Telšiai		STATINIO PROJEKTO PAVADINIMAS		
			Pagalbinio ūkio paskirties pastato, Kalno g. 3, Kuršų k., Luokės sen., Telšių r. sav., naujos statybos projektas, griaunant esamus pagalbinio ūkio paskirties pastatus		
38006	SPV	Dovydas Česnauskis	STATINIO NUMERIS IR PAVADINIMAS		
A 689	SA PDV	Jurgis Bomblauskas	01. Pagalbinio ūkio paskirties pastatas		
			DOKUMENTO PAVADINIMAS		Laida
			Fasadai tarp ašių 1-4 ir A-C (spalvinis sprendinys)		0
LT	STATYTOJAS		DOKUMENTO ŽYMUO		Lapas
	A. V.		D156-21-01-PP.B-02		Lapų
					1 1

FASADAS TARP AŠIŲ 4-1 M1:100



FASADAS TARP AŠIŲ C-A M1:100

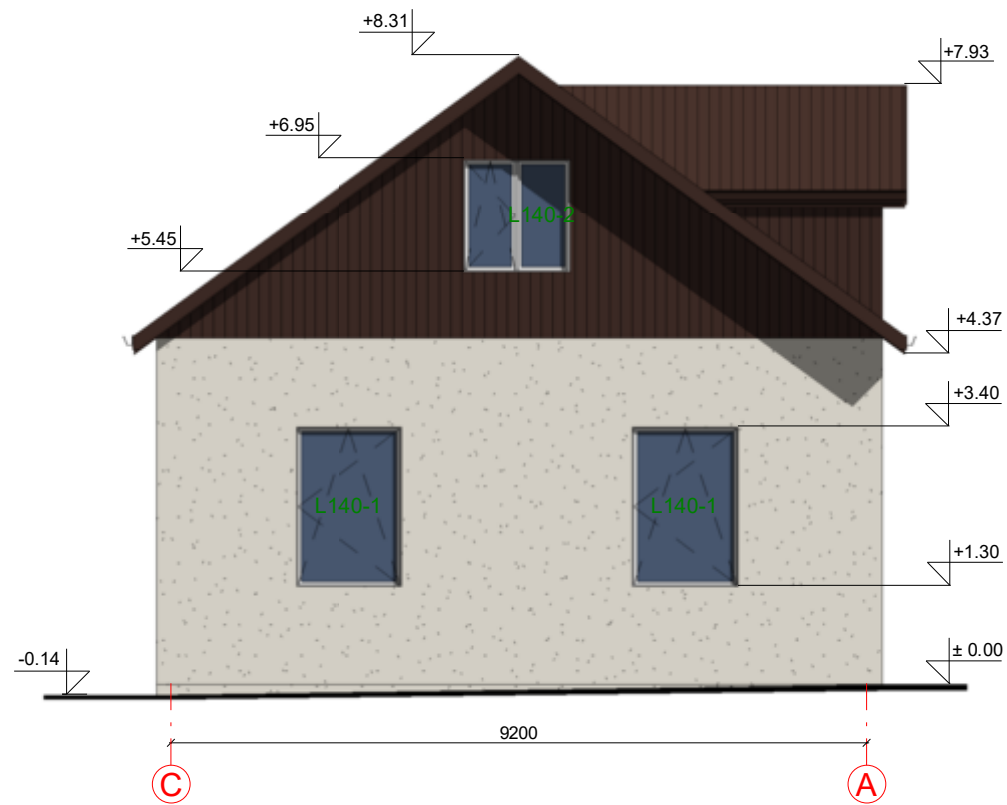

FASADO APDAILOS ŽINIARAŠTIS

	Vartai	Spalva ruda, RAL 8017
	Plastikiniai langai	Spalva balta, RAL 9010
	Dekoratyvinio tinko fasadų apdaila	Spalva balta, RAL 9010
	Profiliuotų skardos lakštų fasadų apdaila	Spalva tamsiai ruda, RAL 8017
	Metaliniai skardos elementai	Spalva tamsiai ruda, RAL 8017
	Stogo dangą - beasbesčio šiferio lakštai	Spalva tamsiai ruda, RAL 8017

KVAL. PATV. DOK. NR.	UAB „Domidėja“ Įm.k. 302463181 Tel: 8 629 11129 Telšiai		STATINIO PROJEKTO PAVADINIMAS		
			Pagalbinio ūkio paskirties pastato, Kalno g. 3, Kuršų k., Luokės sen., Telšių r. sav., naujos statybos projektas, griaunant esamus pagalbinio ūkio paskirties pastatus		
38006	SPV	Dovydas Česnauskis	STATINIO NUMERIS IR PAVADINIMAS		
A 689	SA PDV	Jurgis Bomblauskas	01. Pagalbinio ūkio paskirties pastatas		
			DOKUMENTO PAVADINIMAS		Laida
			Fasadai tarp ašių C-A ir 4-1 (spalvinis sprendinys)		0
LT	STATYTOJAS		DOKUMENTO ŽYMUO		Lapas
	A. V.		D156-21-01-PP.B-03		Lapų
					1 1

SUTARTINIAI ŽYMĖJIMAI

Žymėjimas	Paaikškinimas
---	Išorinės sienos ir apšiltinimo kontūras
	Projektuojamas stogas

STOGO PLANAS M1:100

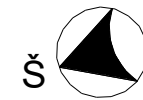

PASTABOS:

1. Stogo danga - beasbesčio šiferio lakštai.
2. Stogo plotas - 255,18 m².
3. Matmenys pateikti mm.
4. Darbus atlikti prisilaikant gamintojų techninių reikalavimų ir projekto techninių specifikacijų.
5. Prieš užsakant gaminius, matmenis tikslinti darbo vietoje.

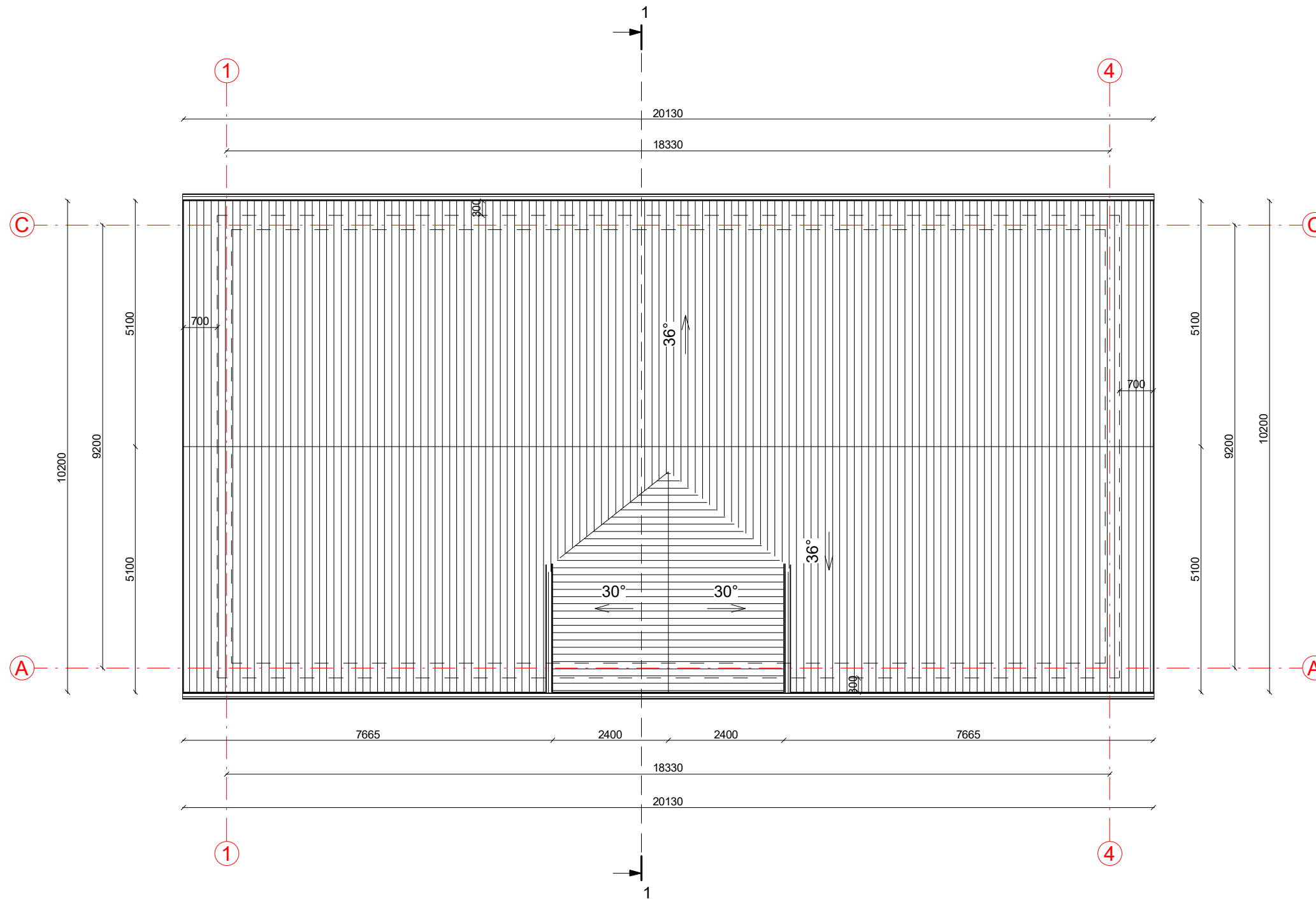

KVAL. PATV. DOK. NR.	 UAB „Domidėja“ Įm.k. 302463181 Tel: 8 629 11129 Telšiai		STATINIO PROJEKTO PAVADINIMAS Pagalbinio ūkio paskirties pastato, Kalno g. 3, Kuršų k., Luokės sen., Telšių r. sav., naujos statybos projektas, griaunant esamus pagalbinio ūkio paskirties pastatus	
	38006	SPV	Dovydas Česnauskis	
A 689	SA PDV	Jurgis Bomblauskas		
STATINIO NUMERIS IR PAVADINIMAS			01. Pagalbinio ūkio paskirties pastatas	
DOKUMENTO PAVADINIMAS				Laida
Stogo planas				0
LT	STATYTOJAS		DOKUMENTO ŽYMUO	
	A. V.		D156-21-01-PP.B-04	
			Lapas	Lapų
			1	1

PJŪVIS 1-1 M1:100

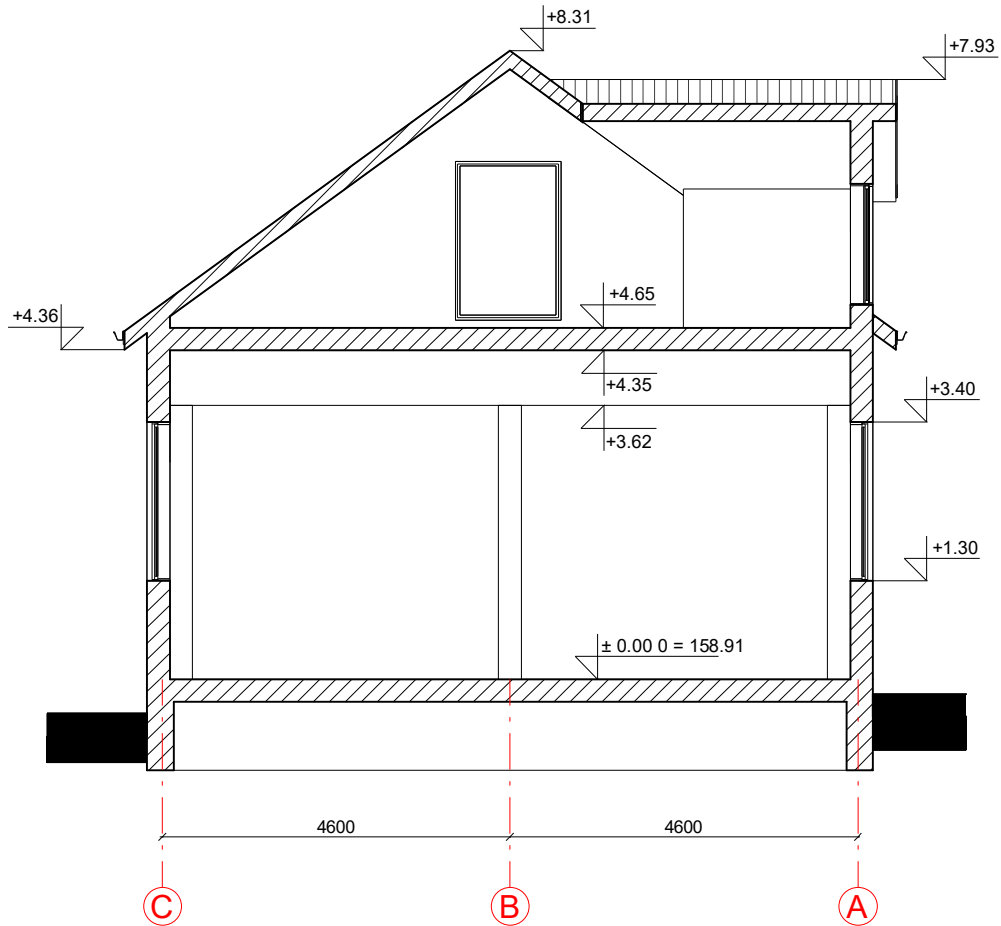

KVAL. PATV. DOK. NR.	 UAB „Domidėja“ Įm.k. 302463181 Tel: 8 629 11129 Telšiai		STATINIO PROJEKTO PAVADINIMAS			
			Pagalbinio ūkio paskirties pastato, Kalno g. 3, Kuršų k., Luokės sen., Telšių r. sav., naujos statybos projektas, griaunant esamus pagalbinio ūkio paskirties pastatus			
38006	SPV	Dovydas Česnauskis	STATINIO NUMERIS IR PAVADINIMAS			
A 689	SA PDV	Jurgis Bomblauskas	01. Pagalbinio ūkio paskirties pastatas			
			DOKUMENTO PAVADINIMAS		Laida	
			Pjūvis 1-1		0	
LT	STATYTOJAS A. V.		DOKUMENTO ŽYMUO D156-21-01-PP.B-05		Lapas	Lapų
					1	1

PASTATO VIZUALIZACIJOS



KVAL. PATV. DOK. NR.	 UAB „Domidėja“ Įm.k. 302463181 Tel: 8 629 11129 Telšiai			STATINIO PROJEKTO PAVADINIMAS		
				Pagalbinio ūkio paskirties pastato, Kalno g. 3, Kuršų k., Luokės sen., Telšių r. sav., naujos statybos projektas, griaunant esamus pagalbinio ūkio paskirties pastatus		
38006	SPV	Dovydas Česnauskis		STATINIO NUMERIS IR PAVADINIMAS		
A 689	SA PDV	Jurgis Bomblauskas		01. Pagalbinio ūkio paskirties pastatas		
				DOKUMENTO PAVADINIMAS		Laida
				Pastato vizualizacijos		0
LT	STATYTOJAS			DOKUMENTO ŽYMUO		Lapas
	A. V.			D156-21-01-PP.B-06		Lapų
					1	1