

SIMAS GLINSKIS  
Individualios veiklos pažymos Nr. 719754  
tel. +370 610 10108  
el.p.: simasgl@gmail.com

UŽSAKOVAS: **UAB VITRUM BALTICUM**

OBJEKTAS: **VIENBUČIO GYVENAMOJO NAMO, KEIČIANT PASKIRTĮ Į  
DVIBUTĮ GYVENAMĄJĮ NAMĄ, MINDAUGO G. 44,  
PANEVĖŽYS, REKONSTRAVIMO PROJEKTAS**

ADRESAS: **MINDAUGO G. 44, PANEVĖŽYS.**

DALIS: -

ETAPAS: **PROJEKTINIAI PASIŪLYMAI**

PROJEKTO NR. **GL-22/01**

PAREIGOS	ATESTATO NR.	PAVARDĖ	PARAŠAS
PV	A 2147	SIMAS GLINSKIS	
PDVSA	A 2147	SIMAS GLINSKIS	

Susipažinau, tvirtinu:



(parašas)

# AIŠKINAMASIS RAŠTAS

## Statybos vieta.

Gyvenamasis namas, kurio paskirtis keičiame stovi Panevėžyje Mindaugo g. 44 sklype. Sklypas yra Tulpių kvartale, centrinėje miesto zonoje, ribojamas Mindaugo ir Švyturio gatvių. Pagal Panevėžio miesto bendrąjį planą sklypas patenka į T1 centro zonos teritoriją, kurioje galimi žemės naudojimo būdai G1/G2/K/V/R/B/I1/I2/E, didžiausias leistinas užstatymo intensyvumas - 1,2, o maksimalus užstatymo aukštis aukštais – 5. Žemės sklypo registro duomenimis žemės naudojimo būdas: Gyvenamosios teritorijos, Mažaaukščių gyvenamųjų namų statybos. Didžiausias leistinas užstatyti plotas nustatomas pagal STR 2.02.09:2005 9 priedo reikalavimus interpoliaciniais skaičiavimais – 29 %.



0	2022-03	Visuomenės informavimui apie numatomą statinių projektavimą		
Laida	Data	Laidos statusas. Keitimo priežastis (jei taikoma)		
KVAL. PATV. DOK. NR.	Simo Glinskio architektūra Individualios veiklos pažymos Nr. 719754 tel. +370 610 10108 el.p.: simasgl@gmail.com		PROJEKTO PAVADINIMAS: Vienbučio gyvenamojo namo, keičiant paskirtį į dvibučių gyvenamąjį namą, Mindaugo g. 44, Panevėžys, rekonstravimo projektas	
A2147	PV	Simas Glinskis	DOKUMENTO PAVADINIMAS	
A2147	PDVSA	Simas Glinskis	LAIKA	
			0	
LT	STATYTOJAS: UAB VITRUM BALTICUM		DOKUMENTO ŽYMUO:	
			GL-22/01-PP-AR	
			LAPAS	LAPŲ
			1	5

Sklype planuojama rekonstruoti gyvenamąjį namą keičiant paskirtį iš vieno buto į dviejų butų gyvenamąjį namą ir išplečiant pastato plotą iki 322 m<sup>2</sup>.

Projektiniai pasiūlymai parengti vadovaujantis užsakovo pateikta projektavimo užduotimi, sklypui galiojančiais teritorijų planavimo dokumentais, detaliuoju planu bei Lietuvos Respublikoje galiojančiais statybų techniniais reglamentais bei normomis.

### Projektuojamų statinių techniniai ir paskirties rodikliai

01-Dvibutis gyvenamasis namas		
	Prieš rekonstrukciją	Po rekonstrukcijos
Statinio kategorija:	II gr. Nesudėtingas	Neypatingas
Statybos rūšis:	Rekonstrukcija	
Paskirtis (pagal STR 1.01.03:2017):	Vienbutis gyvenamasis namas (6.1)	Dvibutis gyvenamasis namas (6.2)
Bendras plotas:	60.31 m <sup>2</sup>	321.66 m <sup>2</sup>
Naudingas plotas	60.31 m <sup>2</sup>	251.78 m <sup>2</sup>
Gyvenamasis plotas	36.33 m <sup>2</sup>	187.79 m <sup>2</sup>
Aukštų skaičius:	1	2
Pastato aukštis metrais	3.20 m	9,80 m
Pastato tūris	227 m <sup>3</sup>	1578 m <sup>3</sup>
02 -Kienio aikštelė		
Statinio kategorija:	I gr. nesudėtingas	
Statybos rūšis:	Nauja statyba	
Paskirtis (pagal STR 1.01.03:2017):	Kitos paskirties inžinerinis statinys	
Bendras plotas	96.65 m <sup>2</sup> (<99 m <sup>2</sup> )	

### Trumpi projektuojamų statinių aprašymai

#### 01-Dvibutis gyvenamasis namas

Rekonstruojamas gyvenamasis namas keičiant paskirtį į dviejų butų gyvenamąjį namą, pastato plotą išplečiant iki 322 m<sup>2</sup>. Namą išplečiamas rytine ir pietine kryptimi, išlaikant užstatymo liniją formuojamą vakariniu pastato fasadu palei Mindaugo gatvę. Rekonstruojamas pastatas dviejų butų, kurių kiekvienas gyvenamasis korpusas (butas) numatomas 11,00x8,00 m dviejų aukštų, 9,80 m aukščio tūrio dvišlaičiu stogu. Tarpusavyje butais sujungiami stačiakampio gretasienio 9,00 x 7,60 x 3,70 tūrio, kuriame projektuojami garažai, po garažą kiekvienam butui.

Pastato apdailai naudojamos natūralios medžiagos skalūno plokštelės „Riverside“ ir maumedžio lentos kalamos vertikaliai.

Fasadų medžiagos*	
Skalūnas „Riverstone“	Medinės (maumedžio) dailylentės**
	

GL-22/01-PP-AR	LAPAS	LAPŲ	LAIDA
	2	4	0

Abu butai projektuojami simetriško planavimo. Pirmame aukšte suplanuota svetainė kartu su virtuve, darbo kambarys, sanitarinis mazgas, tambūras ir techninė patalpa. Iš tambūro patenkama į nešildomą garažą. Laiptai į antrą aukštą numatyti iš svetainės. Antrame aukšte suprojektuota vonia ir 3 miegamieji, drabužinė. Numatytas išėjimas ant garažo stogo. Pietinėje pastato dalyje planuojama įrengti po terasą kiekvienam butui.

Sprendiniai pateikiami brėžiniuose ir vizualizacijose.

### 02-Kiemo aikštelė

Numatoma įrengti ~97 m<sup>2</sup> 8 cm betono trinkelų dangos kiemo aikštelę šiaurinėje sklypo dalyje su patekimu iš Švyturio gatvės automobiliams statyti.

Sprendiniai pateikiami sklypo plano brėžinyje.

## Griaunami statiniai

### 03-Ūkinis pastatas

Sklype esantys sublokuoti ūkiniai pastatai (211p ir 411p), sklypo plano brėžinyje žymima 03 – griaunamas ūkinis pastatas, ~26 m<sup>2</sup> ploto pagalbinio ūkio pastatai iš plytų, užstatymo plotas 35 m<sup>2</sup> – griaunami ir išregistruojami.

### Šachtinis šulinys

Sklype esantis šachtinis šulinys naikinamas.

## Inžineriniai sprendiniai

Esamas pastatas yra aprūpintas centralizuotais vandens ir nuotekų tinklais. Tinklai sklypo ribose rekonstruojami, įrengiant papildomus šulinius butui pajungti. Pastate yra pajungta elektra. Elektros galios didinimas projektiniais sprendiniais nesprenžiamas, esančio elektros galios pakanka.

## Sklypo plano rodikliai

Pavadinimas	Mato vienetas	Kiekis		Pastabos
		Prieš rekonst.	Po rekonst.	
I. Sklypas				
1. Sklypo plotas	m <sup>2</sup>	998		
2. Sklypo užstatymo intensyvumas		0,09	0,32	
3. Sklypo užstatymo tankis	%	10,72	23,75	Maks. 29%
4. Apželdintas plotas	m <sup>2</sup>	836,67	622,96	Neužstatytas sklypo plotas
5. Kietųjų dangų plotas	m <sup>2</sup>	54,33	96,65	Trinkelės (kiemo aikštelės, takai)
6. Kitos dangos		-	41,34	Terasos
7. Bendras automobilių stovėjimo vietų sk.	m <sup>2</sup>	-	4	

GL-22/01-PP-AR	LAPAS	LAPŲ	LAIDA
	3	4	0

## Brėžinių žiniaraštis

DOKUMENTO ŽYMUO	LAIDA	LAPŲ SK.	PAVADINIMAS	PASTABOS
GL-22/01-PP-SP-B.01	0	1	SKLYPO PLANAS	
GL-22/01-PP-SA-B.01	0	1	1 AUKŠTO PLANAS	
GL-22/01-PP-SA-B.02	0	1	2 AUKŠTO PLANAS	
GL-22/01-PP-SA-B.03	0	1	STOGO PLANAS	
GL-22/01-PP-SA-B.04	0	1	PJŪVIS A-A	
GL-22/01-PP-SA-B.05	0	1	PJŪVIS B-B	
GL-22/01-PP-SA-B.06	0	1	FASADAI	
GL-22/01-PP-SA-B.07	0	1	FASADAI	
		6	VIZUALIZACIJOS	

GL-22/01-PP-AR	LAPAS	LAPŲ	LAIDA
	4	4	0



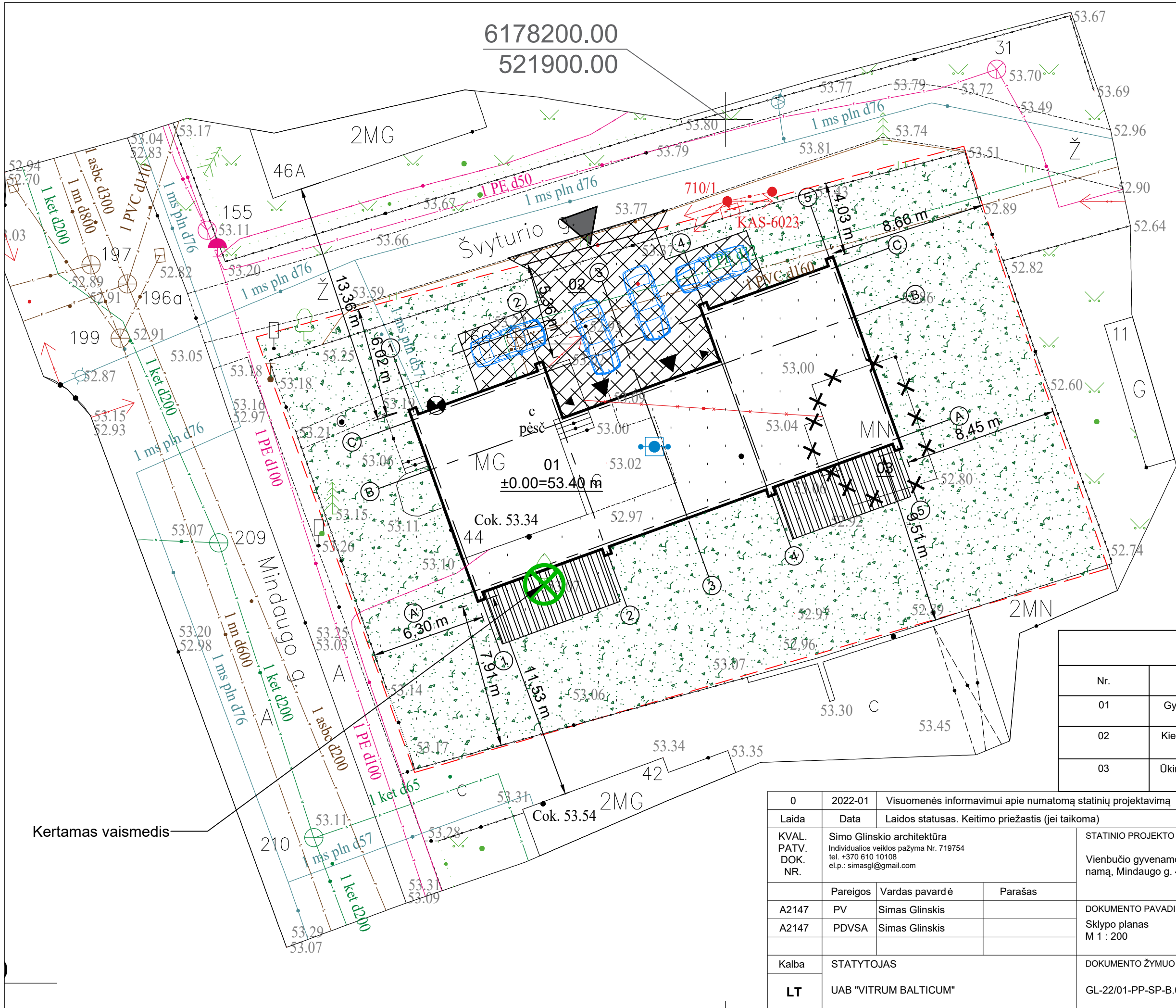

**SITUACIJOS SCHEMA**

Sklypo plotas	- 998.00 m <sup>2</sup>
Užstatytas plotas	- 237.05 m <sup>2</sup>
Trinkelės	- 96.65 m <sup>2</sup>
Medinių lentų d.	- 41.34 m <sup>2</sup>
Veja	- 622.96 m <sup>2</sup>

01 - Dvibutis gyvenamasis namas  
02 - Kiemo aikštelė  
03 - Ūkinis pastatas (griaunamas)

**SUTARTINIS ŽYMĖJIMAS**

- Sklypo riba
- Pastatas
- Trinkelė danga
- Veja
- Terasa
- Pateikimas į pastatą
- Naujai numatomas pateikimas į sklypą

**Statinių sąrašas**

Nr.	Statynys	Kategorija	Statybos rūšis
01	Gyvenamasis namas	Neypatingas	Rekonstrukcija
02	Kiemo aikštelė (98m <sup>2</sup> )	1 gr. nesudėtingas	Nauja statyba
03	Ūkinis pastatas	1 gr. nesudėtingas	Griaunamas

0	2022-01	Visuomenės informavimui apie numatomą statinių projektavimą		
Laida	Data	Laidos statusas. Keitimo priežastis (jei taikoma)		
KVAL. PATV. DOK. NR.	Simo Glinskio architektūra Individualios veiklos pažyma Nr. 719754 tel. +370 610 10108 el.p.: simasgl@gmail.com		STATINIO PROJEKTO PAVADINIMAS Vienbučio gyvenamojo namo, keičiant paskirtį į dvibutį gyvenamąjį namą, Mindaugo g. 44, Panevėžys, rekonstravimo projektas	
	Pareigos	Vardas pavardė	Parašas	
A2147	PV	Simas Glinskis		
A2147	PDVSA	Simas Glinskis		
Kalba	STATYTOJAS		DOKUMENTO ŽYMUO	
LT	UAB "VITRUM BALTICUM"		GL-22/01-PP-SP-B.01	
			Lapas	Lapų
			1	1

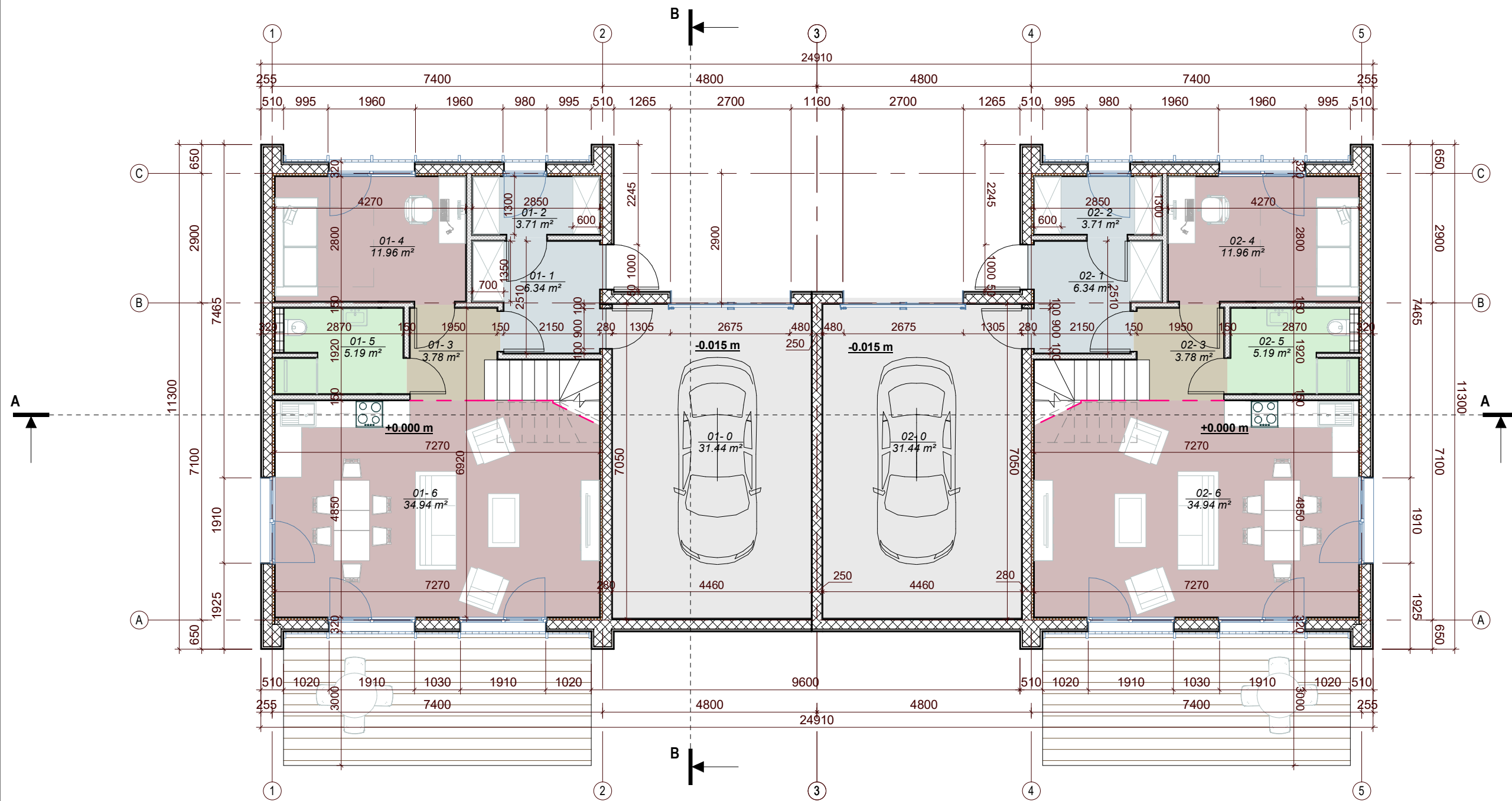

**PASTABOS:**

1. Visi matmenys, kur nenurodyta kitaip, duoti milimetrais; altitudės - metrais
2. Bet kokius projekto pakeitimus būtina derinti su projekto rengėju ir statytoju.

Pirmo aukšto patalpų eksplikacija		
Nr.	Patalpos pavadinimas	Plotas, m <sup>2</sup>
<b>1. Butas</b>		
01-1	Tambūras	6.34
01-2	Pagalbinė patalpa	3.71
01-3	Koridorius	3.78
01-4	Darbo kambarys	11.96
01-5	San. mazgas	5.19
01-6	Gyvenamasis kambarys	34.94
		65.91

Pirmo aukšto patalpų eksplikacija		
Nr.	Patalpos pavadinimas	Plotas, m <sup>2</sup>
<b>2. Butas</b>		
02-1	Tambūras	6.34
02-2	Pagalbinė patalpa	3.71
02-3	Koridorius	3.78
02-4	Darbo kambarys	11.96
02-5	San. mazgas	5.19
02-6	Gyvenamasis kambarys	34.94
		65.91

Iš viso: 131.83

Bendrasis plotas	
Korpusas	Plotas, m <sup>2</sup>
1. Butas	160.83 m <sup>2</sup>
2. Butas	160.83 m <sup>2</sup>
Iš viso:	321.66 m <sup>2</sup>

0	2022-02	Visuomenės informavimui apie numatomą statinių projektavimą		
Laida	Data	Laidos statusas. Keitimo priežastis (jei taikoma)		
KVAL. PATV. DOK. NR.	Simo Glinskio architektūra Individualios veiklos pažyma Nr. 719754 tel. +370 610 10108 el.p.: simasgl@gmail.com		STATINIO PROJEKTO PAVADINIMAS  Vienbučio gyvenamojo namo, keičiant paskirtį į dvibučių gyvenamąjį namą, Mindaugo g. 44, Panevėžys, rekonstravimo projektas	
	Pareigos	Vardas pavardė	Parašas	
A2147	PV	Simas Glinskis		
A2147	PDVSA	Simas Glinskis		
	Arch.	Ugnė Petrevičiūtė		
Kalba	STATYTOJAS			DOKUMENTO ŽYMUO
<b>LT</b>	UAB Vitrum balticum			GL-22/01-01-PP-SA-B.01
				Lapas
				Lapų
				1
				1

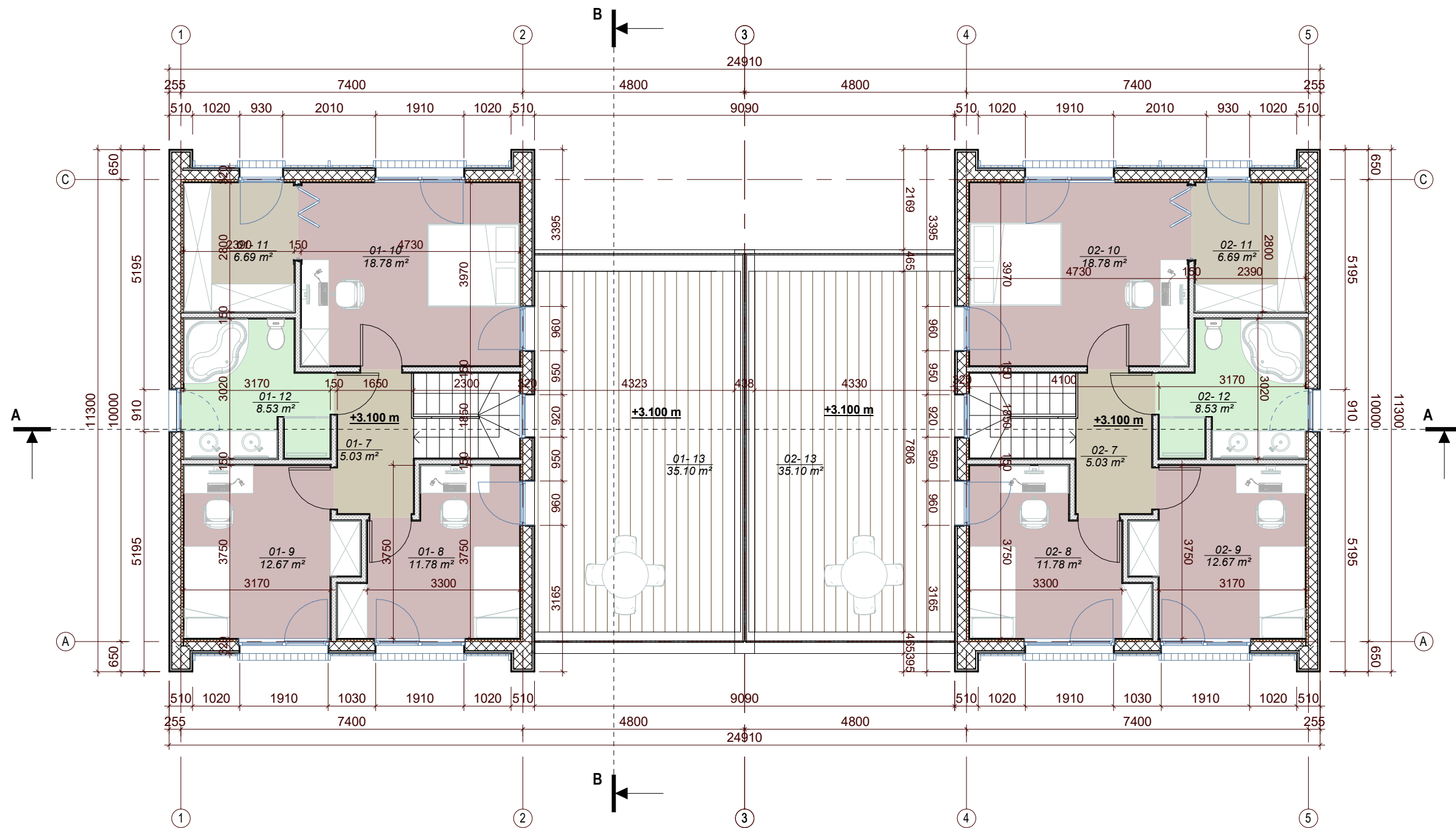

**PASTABOS:**

1. Visi matmenys, kur nenurodyta kitaip, duoti milimetrais; altitudės - metrais
2. Bet kokius projekto pakeitimus būtina derinti su projekto rengėju ir statytoju.

Antro aukšto patalpų eksplikacija		
Nr.	Patalpos pavadinimas	Plotas, m <sup>2</sup>
<b>1. Butas</b>		
01-7	Koridorius	5.03
01-8	Kambarys	11.78
01-9	Kambarys	12.67
01-10	Miegamasis	18.78
01-11	Drabužinė	6.69
01-12	Vonios kambarys	8.53
		63.47
01-13	Terasa	35.10

Antro aukšto patalpų eksplikacija		
Nr.	Patalpos pavadinimas	Plotas, m <sup>2</sup>
<b>2. Butas</b>		
02-7	Koridorius	5.03
02-8	Kambarys	11.78
02-9	Kambarys	12.67
02-10	Miegamasis	18.78
02-11	Drabužinė	6.69
02-12	Vonios kambarys	8.53
		63.47
02-13	Terasa	35.10
	Iš viso:	126.94

Bendrasis plotas	
Korpusas	Plotas, m <sup>2</sup>
1. Butas	160.83 m <sup>2</sup>
2. Butas	160.83 m <sup>2</sup>
Iš viso:	321.66 m <sup>2</sup>

0	2022-02	Visuomenės informavimui apie numatomą statinių projektavimą		
Laida	Data	Laidos statusas. Keitimo priežastis (jei taikoma)		
KVAL. PATV. DOK. NR.	Simo Glinskio architektūra Individualios veiklos pažyma Nr. 719754 tel. +370 610 10108 el.p.: simasgl@gmail.com		STATINIO PROJEKTO PAVADINIMAS	
	Pareigos	Vardas pavardė	Parašas	Vienbučio gyvenamojo namo, keičiant paskirtį į dvibučių gyvenamąjį namą, Mindaugo g. 44, Panevėžys, rekonstravimo projektas
A2147	PV	Simas Glinskis		DOKUMENTO PAVADINIMAS
A2147	PDVSA	Simas Glinskis		ANTRO AUKŠTO PLANAS
	Arch.	Ugnė Petrevičiūtė		M 1 : 100
Kalba	STATYTOJAS			DOKUMENTO ŽYMUO
LT	UAB Vitrum balticum			GL-22/01-01-PP-SA-B.02
				Lapas
				Lapų
				1
				1



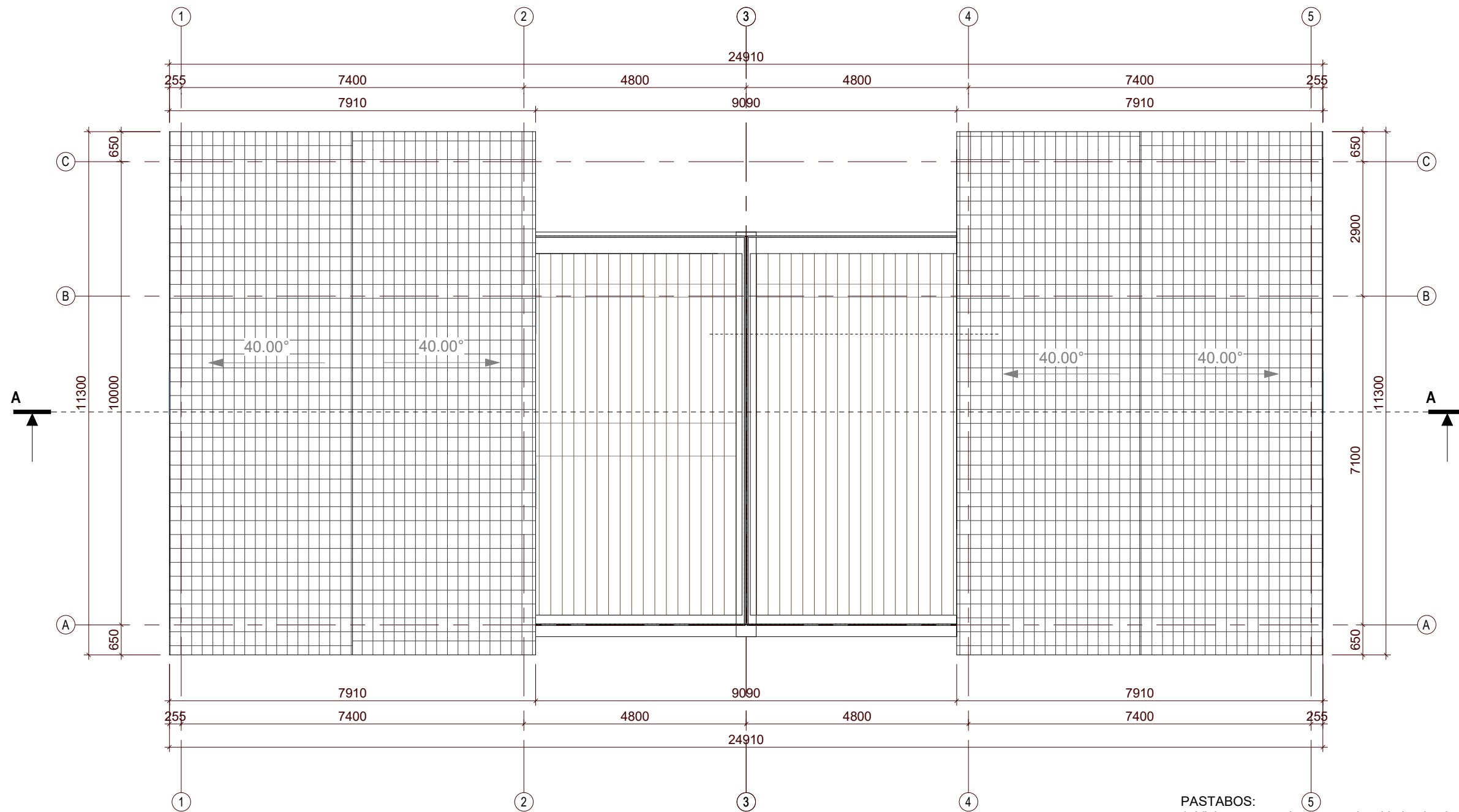

- PASTABOS:**
1. Visi matmenys, kur nenurodyta kitaip, duoti milimetrais; altitudės - metrais;
  2. Bet kokius projekto pakeitimus būtina derinti su projekto rengėju ir statytoju.

Stogo eksplikacija		
Žymuo	Aprašymas	Plotas
St.1	Nešiltintas stogas su skalūno danga	116.68 m <sup>2</sup>
St.2	Garažo stogas su bitumine danga	36.96 m <sup>2</sup>
		153.64 m <sup>2</sup>
GR-5	Terasinės lentos	35.43 m <sup>2</sup>

0	2022-02	Visuomenės informavimui apie numatomą statinių projektavimą		
Laida	Data	Laidos statusas. Keitimo priežastis (jei taikoma)		
KVAL. PATV. DOK. NR.	Simo Glinskio architektūra Individualios veiklos pažyma Nr. 719754 tel. +370 610 10108 el.p.: simasgl@gmail.com		STATINIO PROJEKTO PAVADINIMAS	
			Vienbučio gyvenamojo namo, keičiant paskirtį į dvibučių gyvenamąjį namą, Mindaugo g. 44, Panevėžys, rekonstravimo projektas	
	Pareigos	Vardas pavardė	Parašas	
A2147	PV	Simas Glinskis		DOKUMENTO PAVADINIMAS
A2147	PDVSA	Simas Glinskis		STOGO PLANAS
	Arch.	Ugnė Petrevičiūtė		M 1 : 100
Kalba	STATYTOJAS			DOKUMENTO ŽYMUO
LT	UAB Vitrum balticum			GL-22/01-01-PP-SA-B.03
				Lapas
				Lapų
				1
				1

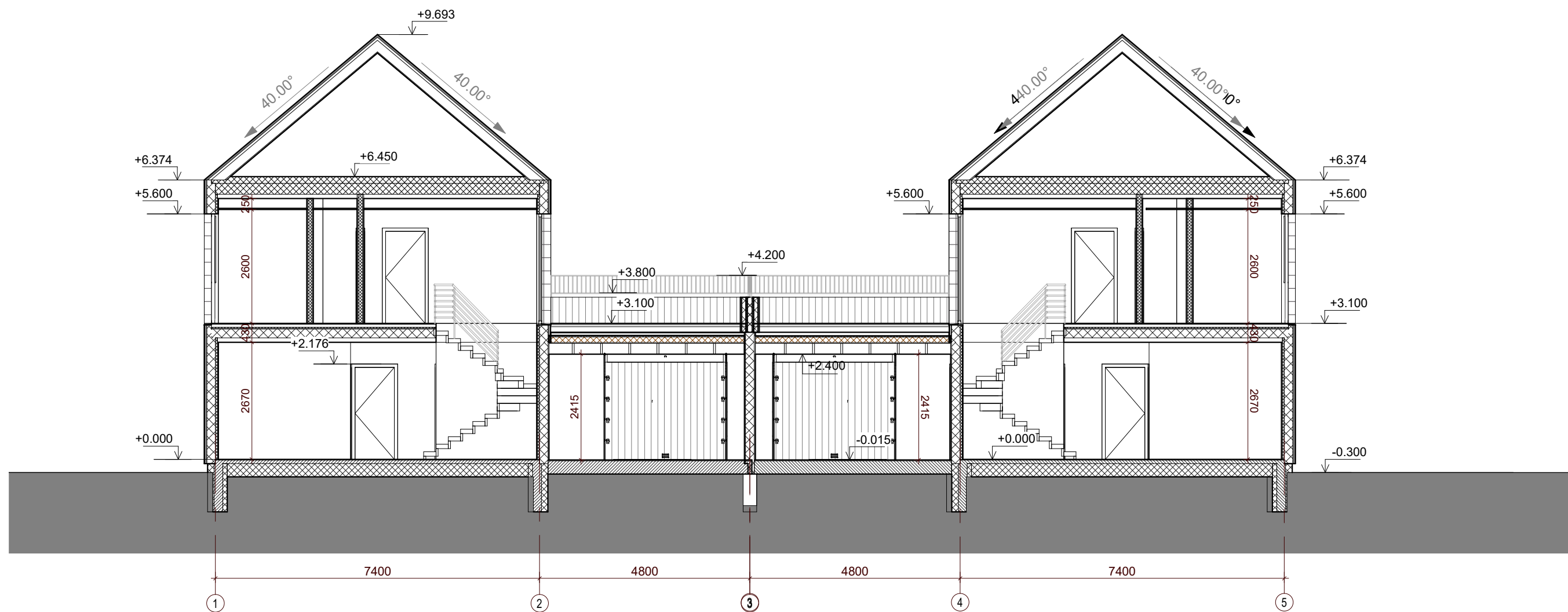

**PASTABOS:**

1. Visi matmenys, kur nenurodyta kitaip, duoti milimetrais; altitudės - metrais
2. Bet kokius projekto pakeitimus būtina derinti su projekto rengėju ir statytoju.

0	2022-02	Visuomenės informavimui apie numatomą statinių projektavimą		
Laida	Data	Laidos statusas. Keitimo priežastis (jei taikoma)		
KVAL. PATV. DOK. NR.	Simo Glinskio architektūra Individualios veiklos pažyma Nr. 719754 tel. +370 610 10108 el.p.: simasgl@gmail.com		STATINIO PROJEKTO PAVADINIMAS	
			Vienbučio gyvenamojo namo, keičiant paskirtį į dvibučių gyvenamąjį namą, Mindaugo g. 44, Panevėžys, rekonstravimo projektas	
	Pareigos	Vardas pavardė	Parašas	
A2147	PV	Simas Glinskis		DOKUMENTO PAVADINIMAS
A2147	PDVSA	Simas Glinskis		PJŪVIS A-A
	Arch.	Ugnė Petrevičiūtė		M 1 : 100
Kalba	STATYTOJAS		DOKUMENTO ŽYMUO	Lapas
LT	UAB Vitrum balticum		GL-22/01-01-PP-SA-B.04	Lapų
				1
				1

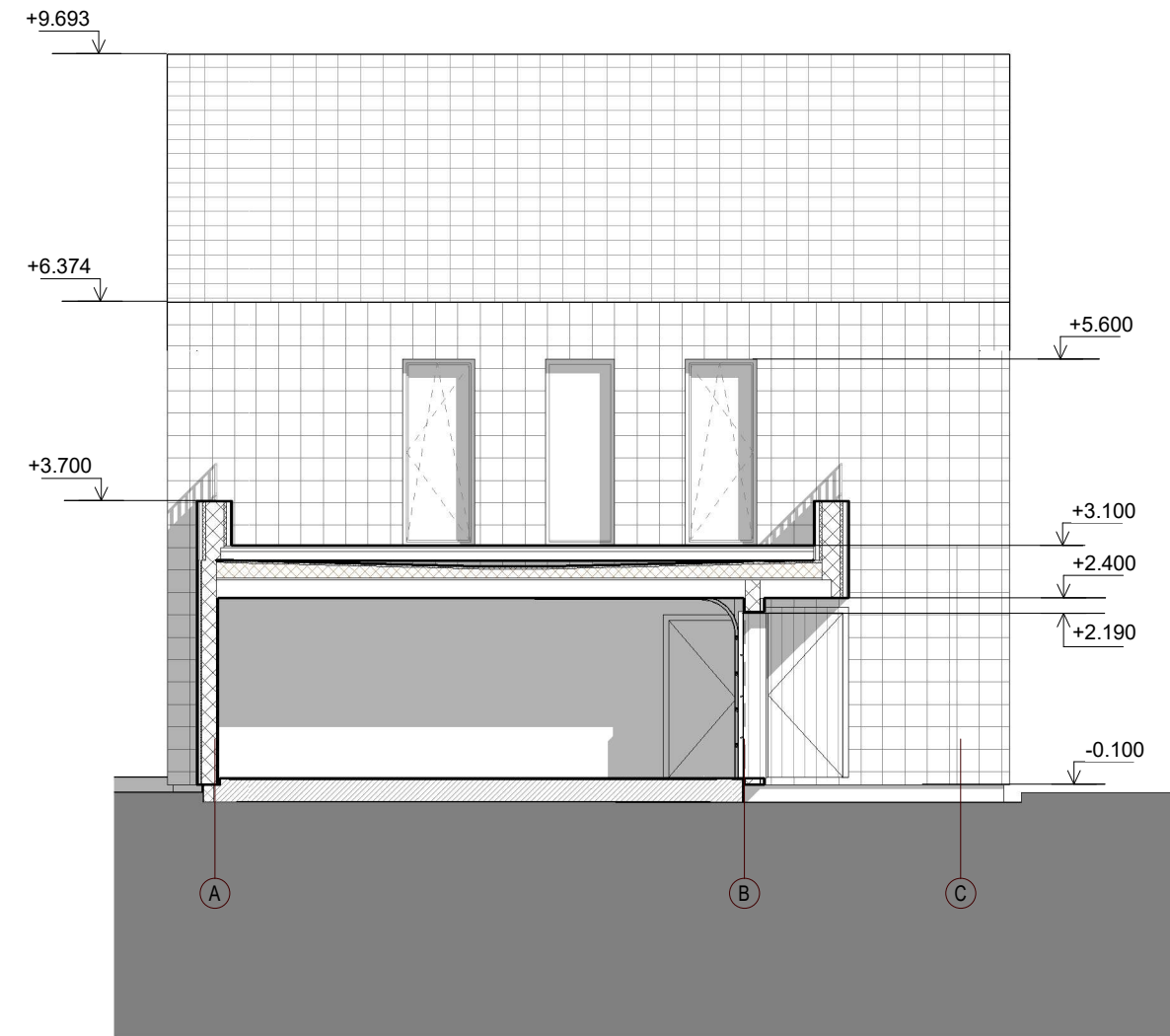

Pjūvis B-B, M 1 : 100

PASTABOS:

1. Visi matmenys, kur nenurodyta kitaip, duoti milimetrais; altitudės - metrais
2. Bet kokius projekto pakeitimus būtina derinti su projekto rengėju ir statytoju.

0	2022-02	Visuomenės informavimui apie numatomą statinių projektavimą		
Laida	Data	Laidos statusas. Keitimo priežastis (jei taikoma)		
KVAL. PATV. DOK. NR.	Simo Glinskio architektūra Individualios veiklos pažyma Nr. 719754 tel. +370 610 10108 el.p.: simasgl@gmail.com		STATINIO PROJEKTO PAVADINIMAS	
			Vienbučio gyvenamojo namo, keičiant paskirtį į dvibučių gyvenamąjį namą, Mindaugo g. 44, Panevėžys, rekonstravimo projektas	
	Pareigos	Vardas pavardė	Parašas	
A2147	PV	Simas Glinskis		DOKUMENTO PAVADINIMAS
A2147	PDVSA	Simas Glinskis		PJŪVIS B-B
	Arch.	Ugnė Petrevičiūtė		M 1 : 100
Kalba	STATYTOJAS		DOKUMENTO ŽYMUO	Lapas
LT	UAB Vitrum balticum		GL-22/01-01-PP-SA-B.05	Lapų
				1
				1

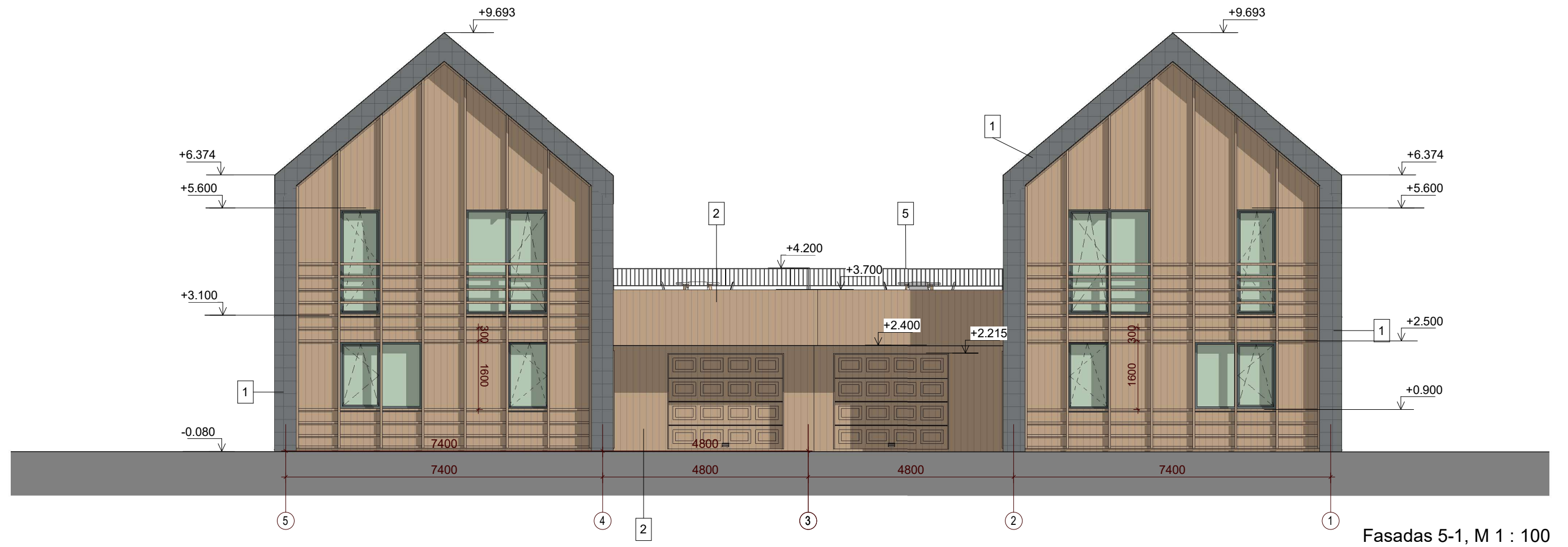

Fasadas 5-1, M 1 : 100



Fasadas CA, M 1 : 100

Fasadų apdaila		
Žymuo	Pavyzdys	Aprašymas
1		Skalūnas "Riverstone"
2		Maumedžio lentų apdaila. Lentos stačiakampio profilio, 19 x 140 mm, ilgis – 5400 mm, A rūšis, montuojamos ant tašų.
3		Stiklo paketai, skaidrūs: 6gr.GN1(arba atitinkmuo)-arg-6-arg -44.2Sel

Stogo danga		
Žymuo	Pavyzdys	Aprašymas
1		Skalūnas "Riverstone"
4		Skarda RAL 7016
Kiti elementai		
Žymuo	Aprašymas	
5	Lauko turėklas, h=500 m.	

**PASTABOS:**

1. Visi matmenys, kur nenurodyta kitaip, duoti milimetrais; altitudės - metrais;
2. Nurodytas fasado plotas, neįvertinus išeiigos. Medžiagos kiekį, atsižvelgiant į dengimo būdą, nustato gamintojas;
3. Nurodytas stogo plotas, neįvertinus išeiigos. Stogo dangos kiekį, atsižvelgiant į dengimo būdą, nustato gamintojas;
4. Bet kokius projekto pakeitimus būtina derinti su projekto rengėju ir statytoju.

0	2022-02	Visuomenės informavimui apie numatomą statinių projektavimą		
Laida	Data	Laidos statusas. Keitimo priežastis (jei taikoma)		
KVAL. PATV. DOK. NR.	Simo Glinskio architektūra Individualios veiklos pažyma Nr. 719754 tel. +370 610 10108 el.p.: simasgl@gmail.com		STATINIO PROJEKTO PAVADINIMAS	
			Vienbučio gyvenamojo namo, keičiant paskirtį į dvibučių gyvenamąjį namą, Mindaugo g. 44, Panevėžys, rekonstravimo projektas	
	Pareigos	Vardas pavardė	Parašas	
A2147	PV	Simas Glinskis		DOKUMENTO PAVADINIMAS
A2147	PDVSA	Simas Glinskis		FASADA I
	Arch.	Ugnė Petrevičiūtė		M 1 : 100
Kalba	STATYTOJAS			DOKUMENTO ŽYMUO
LT	UAB Vitrum balticum			GL-22/01-01-PP-SA-B.06
				Lapas
				Lapų
				1
				1





Fasadas 1-6, M 1 : 100

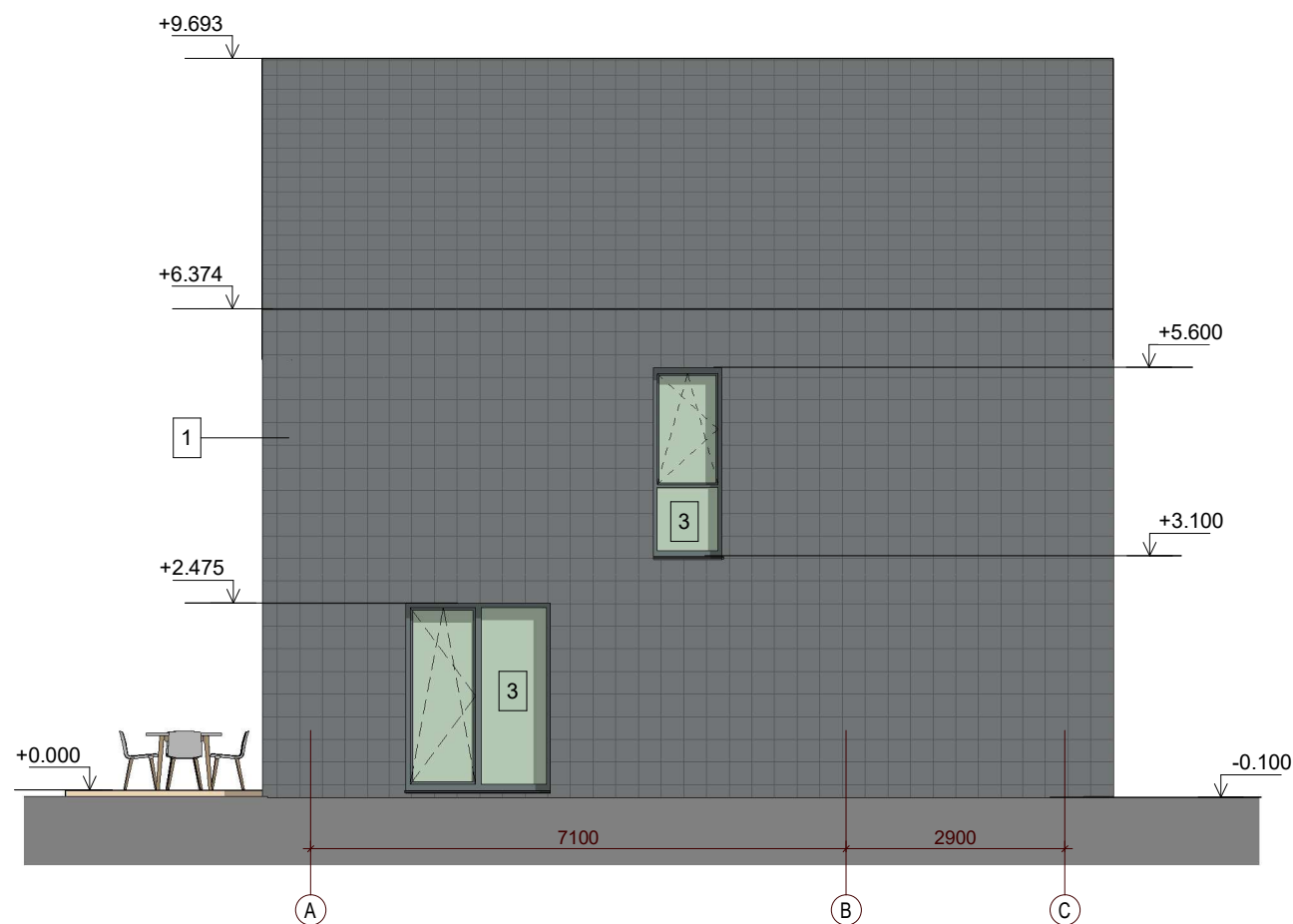

East, M 1 : 100

Fasadų apdaila		
Žymuo	Pavyzdys	Aprašymas
1		Skalūnas "Riverstone"
2		Maumedžio lentų apdaila. Lentos stačiakampio profilio, 19 x 140 mm, ilgis – 5400 mm, A rūšis, montuojamos ant tašų.
3		Stiklo paketai, skaidrūs: 6gr.GN1(arba atitikmuo)-arg-6-arg -44.2Sel

Stogo danga		
Žymuo	Pavyzdys	Aprašymas
1		Skalūnas "Riverstone"
4		Skarda RAL 7016
Kiti elementai		
Žymuo	Aprašymas	
5	Lauko turėklas, h=500 m.	

PASTABOS:

1. Visi matmenys, kur nenurodyta kitaip, duoti milimetrais; altitudės - metrais;
2. Nurodytas fasado plotas, neįvertinus išeiigos. Medžiagos kiekį, atsižvelgiant į dengimo būdą, nustato gamintojas;
3. Nurodytas stogo plotas, neįvertinus išeiigos. Stogo dangos kiekį, atsižvelgiant į dengimo būdą, nustato gamintojas;
4. Bet kokius projekto pakeitimus būtina derinti su projekto rengėju ir statytoju.

0	2022-02	Visuomenės informavimui apie numatomą statinių projektavimą		
Laida	Data	Laidos statusas. Keitimo priežastis (jei taikoma)		
KVAL. PATV. DOK. NR.	Simo Glinskio architektūra Individualios veiklos pažyma Nr. 719754 tel. +370 610 10108 el.p.: simasgl@gmail.com		STATINIO PROJEKTO PAVADINIMAS	
			Vienbučio gyvenamojo namo, keičiant paskirtį į dvibučių gyvenamąjį namą, Mindaugo g. 44, Panevėžys, rekonstravimo projektas	
	Pareigos	Vardas pavardė	Parašas	
A2147	PV	Simas Glinskis		DOKUMENTO PAVADINIMAS
A2147	PDVSA	Simas Glinskis		FASADA I
	Arch.	Ugnė Petrevičiūtė		M 1 : 100
Kalba	STATYTOJAS			DOKUMENTO ŽYMUO
LT	UAB Vitrum balticum			GL-22/01-01-PP-SA-B.07
				Lapas
				Lapų
				1
				1