



STATINIO PROJEKTAS TVIRTINAMAS:

STATYTOJAS S. P.

VARDO RAIDĖ, PAVARDĖ, PARAŠAS, DATA

SITUACIJOS SCHEMA

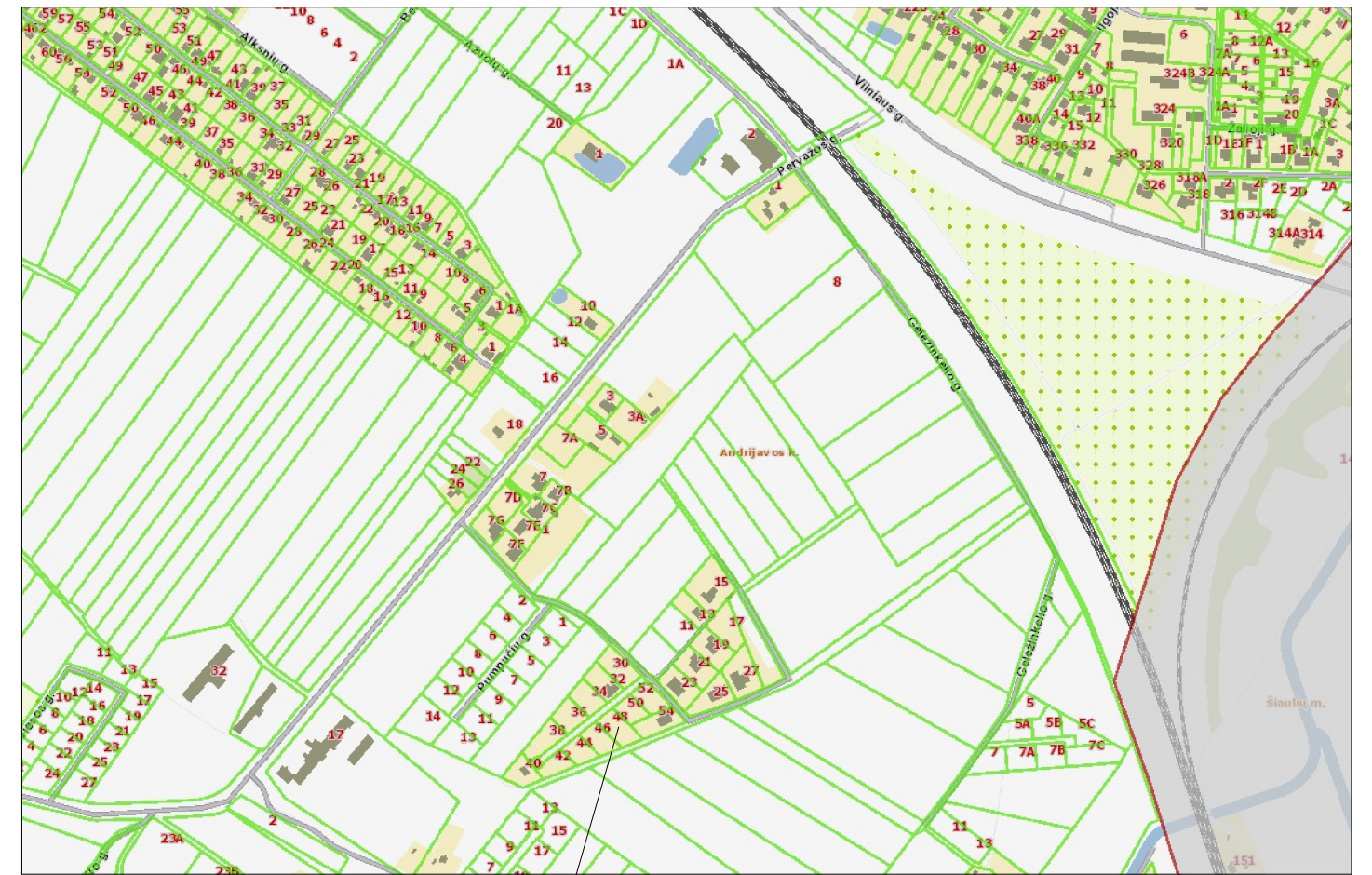

Sklypo vieta
Andrijavos Dvaro g. 48, Voveriškių k.

SUTARTINIS ŽYMĖJIMAS

| | | |
|--|---|--------------------|
| | ESAMI PASTATAI | |
| | SKLYPO RIBA (METALO STRYPŲ TVORA H<2m) | |
| | TRINKELIŲ DANGA (VAŽIUOJAMOJI DALIS) I gr. nesudėtingasis statinys | 37m ² |
| | SKALDOS DANGA | |
| | ESAMI KELIAI IR PRIVAŽIAVIMAI | |
| | ŽELDYNŲ PLOTAI (NE MAŽIAU 25% SKLYPO PLOTO) | ≥294m ² |
| | PAGRINDINIS ĮĖJIMAS Į PASTATĄ | |

GYVENAMO NAMO TECHNINIAI RODIKLIAI

| RODIKLIO PAVADINIMAS | PLOTAS (m ²) |
|----------------------|--------------------------|
| BENDRAS PLOTAS | 168,41 m ² |
| TŪRIS | 883 m ³ |
| PAGALBINIS PLOTAS | 51,15 m ² |
| GYVENAMASIS PLOTAS | 86,71 m ² |
| UŽSTATYMO PLOTAS | 240 m ² |
| SKLYPO PLOTAS | 1174 m ² |

EKSPLIKACIJA

| | |
|---|------------------------------------|
| 1 | PROJEKTUOJAMAS PASTATAS |
| 2 | NUOTEKŲ VALYMO ĮRENGINIAI |
| 3 | PLANUOJAMA ŠACHTINIO ŠULINIO VIETA |
| 4 | AUTOMOBILIŲ PARKAVIMO VIETOS |

PASTABOS:

- MATMENYS NURODYTI METRAIS.
- ŽELDYNŲ SKLYPE BUS NE MAŽIAU, KAIP 25% SKLYPO PLOTO.
- SKLYPO PLOTAS - 1174m².
- AUTOMOBILIŲ PARKAVIMUI REIKALINGOS 2 VIETOS, KURIOS NUMATOMOS GARAŽE IR SKLYPO RIBOSE.

| | | | |
|-------------------|-----------|--|---------|
| | | OBJ: VIENO BUTO GYVENAMOJO NAMO, ADRESU ANDRIJAVOS DVARO G. 48, VOVERIŠKIŲ K., ŠIAULIŲ KAIMIŠKOJI SEN., ŠIAULIŲ R. SAV., STATYBOS PROJEKTTINIAI PASIŪLYMAI ADDR: ANDRIJAVOS DVARO G. 48, VOVERIŠKIŲ K., ŠIAULIŲ KAIM. SEN., ŠIAULIŲ R. SAV. | |
| A 751 | PV. ARCH. | A. ADOMAITIENĖ | 2022-02 |
| | ARCH. | M. REIZGEVIČIUS | 2022-02 |
| STATYTOJAS: S. P. | | 2131-PP-01-BD | |
| | | LAPAS | LAPŲ |
| | | 1 | 6 |

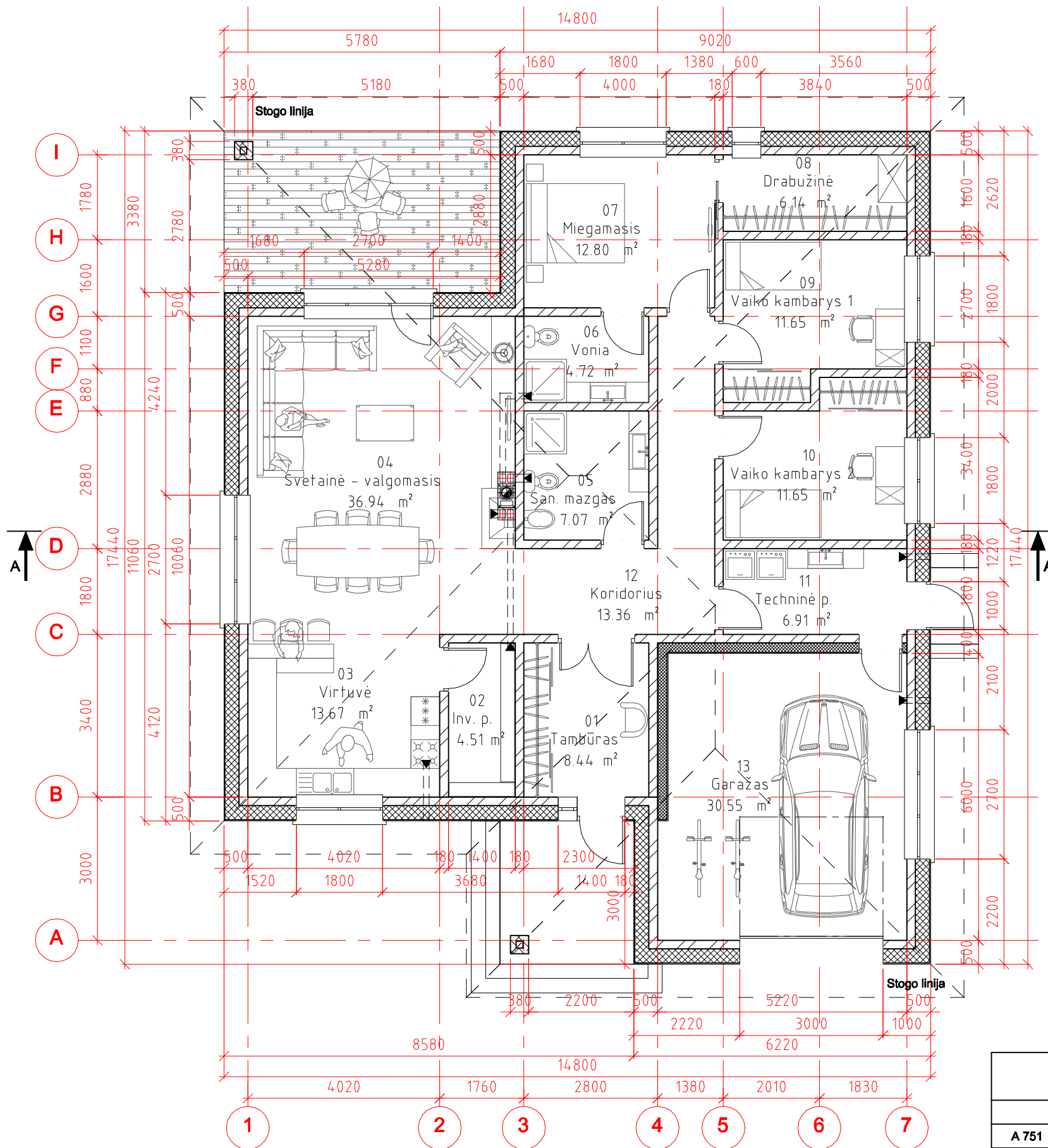

Pirmo aukšto planas M1:100

| PATALPŲ PLOTŲ ŽINIARAŠTIS | | | | | |
|---------------------------|-----------------------|----------------------|-------------------------|-----------------------|------------------------|
| NUMERIS | PATALPOS PAVADINIMAS | PATALPOS PLOTAS (m²) | GYVENAMASIS PLOTAS (m²) | NAUDINGAS PLOTAS (m²) | PAGALBINIS PLOTAS (m²) |
| 01 | TAMBŪRAS | 8,44 | | 8,44 | 8,44 |
| 02 | INVENTORIAUS PATALPA | 4,51 | | 4,51 | 4,51 |
| 03 | VIRTUVĖ | 13,67 | 13,67 | 13,67 | |
| 04 | SVETAINĖ - VALGOMASIS | 36,94 | 36,94 | 36,94 | |
| 05 | SAN. MAZGAS | 7,07 | | 7,07 | 7,07 |
| 06 | VONIA | 4,72 | | 4,72 | 4,72 |
| 07 | MIEGAMASIS | 12,80 | 12,80 | 12,80 | |
| 08 | DRABUŽINĖ | 6,14 | | 6,14 | 6,14 |
| 09 | VAIKO KAMBARYS 1 | 11,65 | 11,65 | 11,65 | |
| 10 | VAIKO KAMBARYS 2 | 11,65 | 11,65 | 11,65 | |
| 11 | TECHNINĖ PATALPA | 6,91 | | 6,91 | 6,91 |
| 12 | KORIDORIUS | 13,36 | | 13,36 | 13,36 |
| 13 | GARAŽAS | 30,55 | | | |
| VISO: | | 168,41 m² | 86,71 m² | 137,86 m² | 51,15 m² |



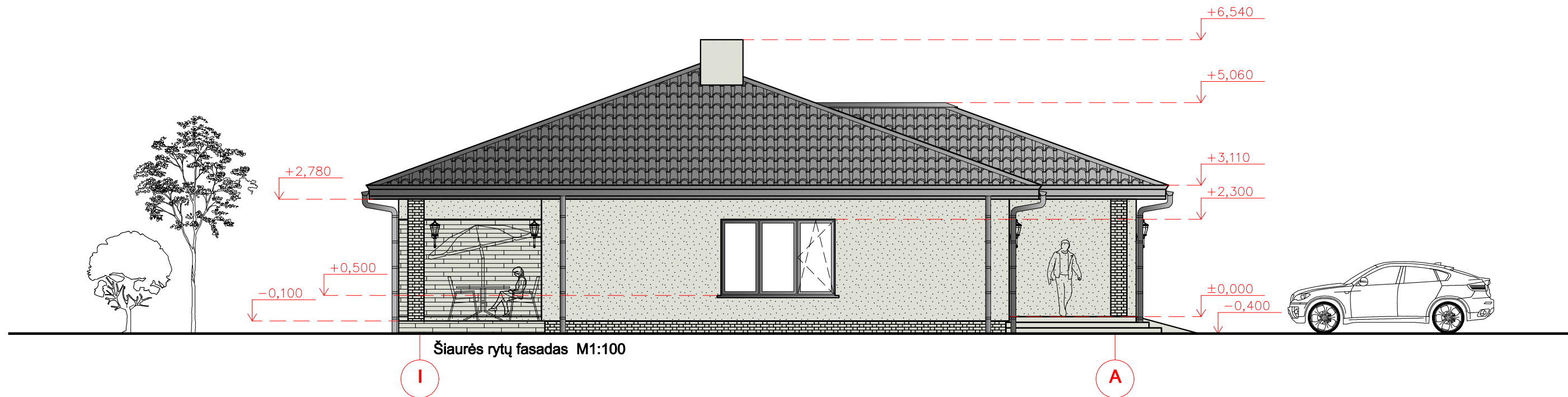
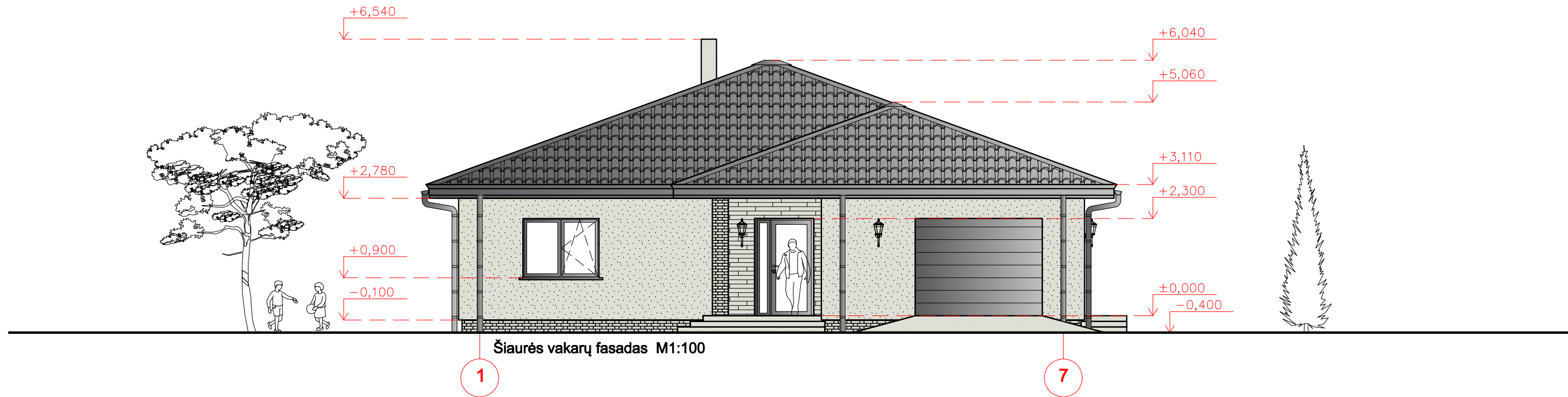

SUTARTINIAI ŽYMĖJIMAI

- 180 mm silikatinių blokelių mūras
- 300 mm šilumos izoliacija Neoporas
- 200 mm šilumos izoliacija garažui
- 120 mm klinkerio plytų mūras
- Vėdinimo angos

| | | | | | | | |
|---|-----------|--|---------|-----------------------------|---------------|------|---|
| www.architektura-konstrukcijos.lt Dubijos g. 5-19, Šiauliai Tel. 8 615 44 690 | | OBJ: VIENO BUTO GYVENAMOJO NAMO, ADRESU ANDRIJAVOS DVARO G. 48, VOVERIŠKIŲ K., ŠIAULIŲ KAIMIŠKOJI SEN., ŠIAULIŲ R. SAV., STATYBOS PROJEKTINIAI PASIŪLYMAI ADR: ANDRIJAVOS DVARO G. 48, VOVERIŠKIŲ K., ŠIAULIŲ KAIM. SEN., ŠIAULIŲ R. SAV. | | LAIDA | | | |
| | | | | PIRMO AUKŠTO PLANAS, M1:100 | | | |
| A 751 | PV. ARCH. | A. ADOMAITIENĖ | 2022-02 | | 0 | | |
| | ARCH. | M. REIZGEVIČIUS | 2022-02 | | LAPAS | LAPŲ | |
| STATYTOJAS: S. P. | | | | | 2131-PP-01-BD | 2 | 6 |

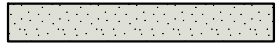

SUTARTINIS ŽYMĖJIMAS

| ŽYMĖJIMAS | PAVADINIMAS |
|---|--|
|  | STOGO DANGA - SKARDA |
|  | APDAILA LAKŠTINE DANGA CEDRAL AR ANALOGIŠKA |
|  | DEKORATYVINIO TINKO, DAŽYTO ŠVIESIAIS FASADINIAIS DAŽAIS APDAILA |
|  | COKOLIO APDAILA KLINKERINĖMIS PLYTELĖMIS |

PASTABA: SPALVAS IR APDAILOS TIPĄ DERINTI SU PROJEKTO AUTORIUMI

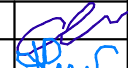
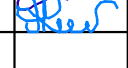
| | | | | | | |
|--|-----------|-----------------|---------|---|--|-------|
|  www.architektura-konstrukcijos.lt Dubijos g. 5-19, Šiauliai Tel. 8 615 44 690 | | | | | OBJ: VIENO BUTO GYVENAMOJO NAMO, ADRESU ANDRIJAVOS DVARO G. 48, VOVERIŠKIŲ K., ŠIAULIŲ KAIMIŠKOJI SEN., ŠIAULIŲ R. SAV., STATYBOS PROJEKTINIAI PASIŪLYMAI ADR: ANDRIJAVOS DVARO G. 48, VOVERIŠKIŲ K., ŠIAULIŲ KAIM. SEN., ŠIAULIŲ R. SAV. | |
| A 751 | PV. ARCH. | A. ADOMAITIENĖ | 2022-02 |  | ŠIAURĖS VAKARŲ IR ŠIAURĖS RYTŲ FASADAI, M1:100 | LAIDA |
| | ARCH. | M. REIZGEVIČIUS | 2022-02 |  | | 0 |
| STATYTOJAS: S. P. | | | | | 2131-PP-01-BD | LAPAS |
| | | | | | | LAPŲ |
| | | | | | | 3 |
| | | | | | | 6 |

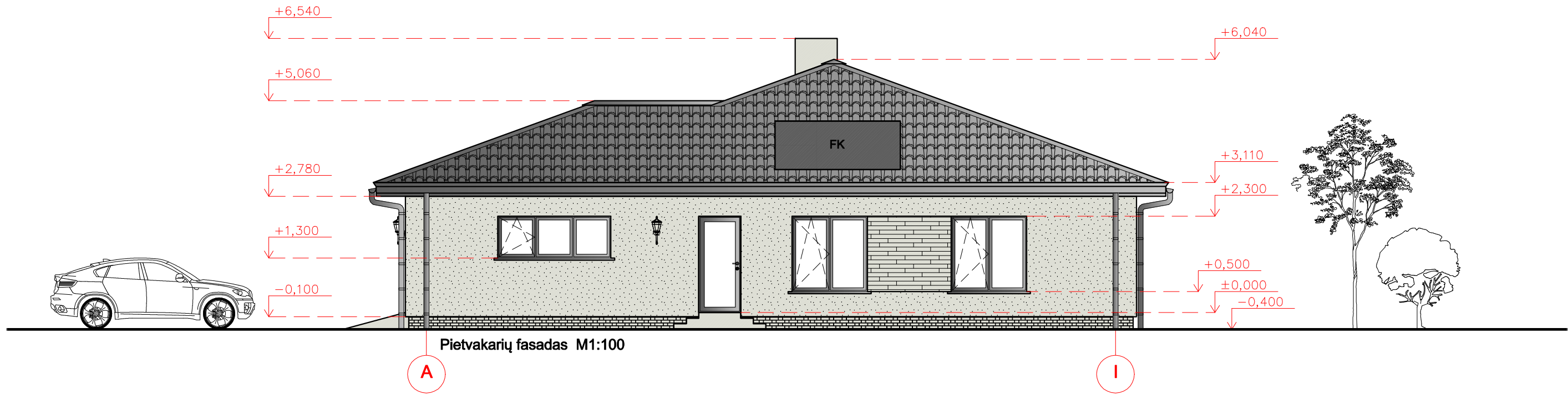
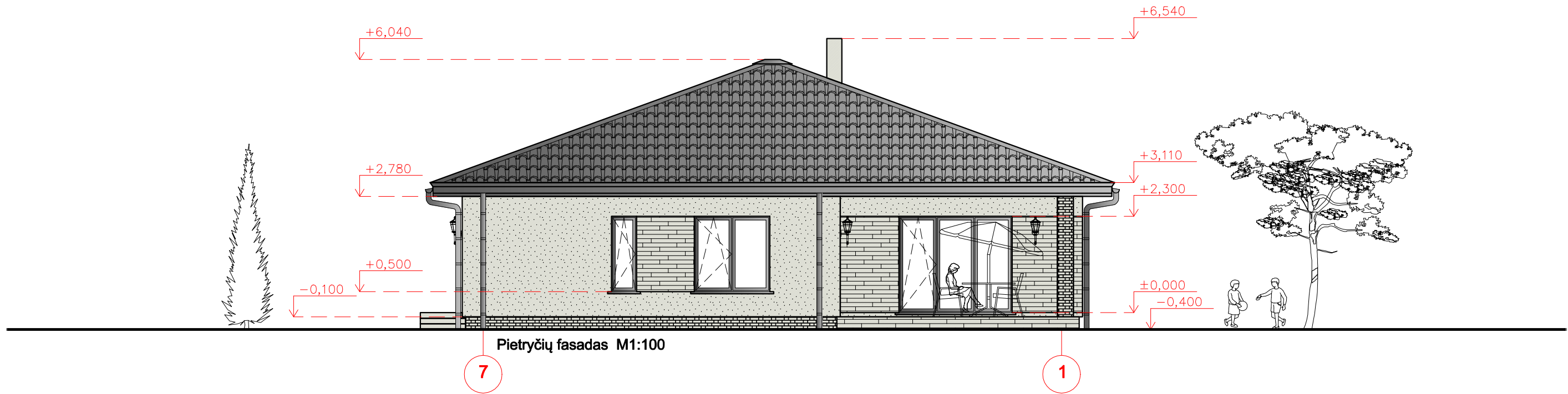

SUTARTINIS ŽYMĖJIMAS



| ŽYMĖJIMAS | PAVADINIMAS |
|-----------|--|
| | STOGO DANGA - SKARDA |
| | APDAILA LAKŠTINE DANGA CEDRAL AR ANALOGIŠKA |
| | DEKORATYVINIO TINKO, DAŽYTO ŠVIESIAIS FASADINIAIS DAŽAIS APDAILA |
| | COKOLIO APDAILA KLINKERINĖMIS PLYTELĖMIS |

PASTABA: SPALVAS IR APDAILOS TIPĄ DERINTI SU PROJEKTO AUTORIU MI
FK - FOTOVOLTIŅIAI SAULĖS KOLEKTORIUS

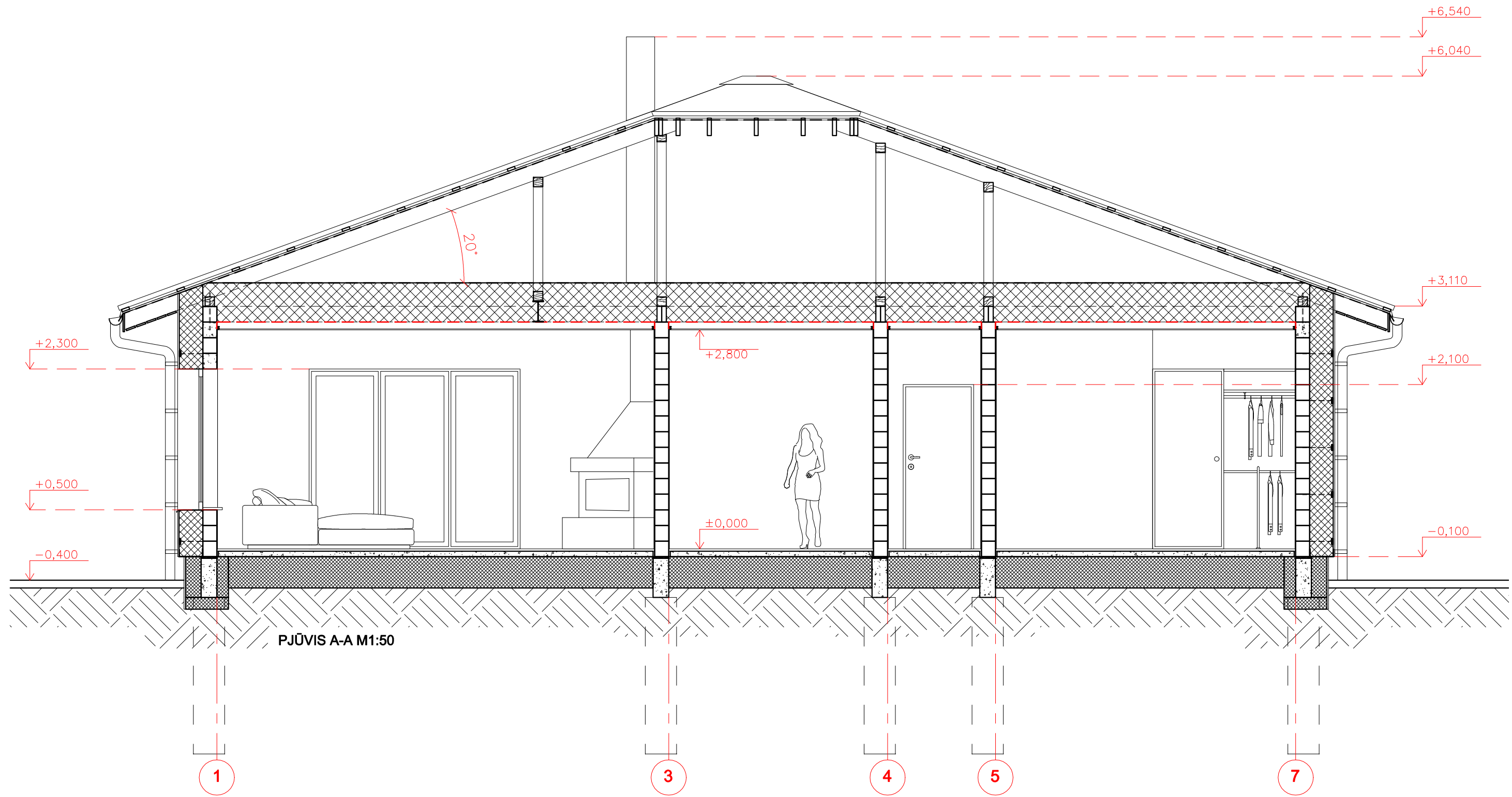
| | | | | | | |
|---|-----------|-----------------|---------|--|--|-------|
| www.architektura-konstrukcijos.lt Dubijos g. 5-19, Šiauliai Tel. 8 615 44 690 | | | | | OBJ: VIENO BUTO GYVENAMOJO NAMO, ADRESU ANDRIJAVOS DVARO G. 48, VOVERIŠKIŲ K., ŠIAULIŲ KAIMIŠKOJI SEN., ŠIAULIŲ R. SAV., STATYBOS PROJEKTINIAI PASIŪLYMAI ADR: ANDRIJAVOS DVARO G. 48, VOVERIŠKIŲ K., ŠIAULIŲ KAIM. SEN., ŠIAULIŲ R. SAV. | |
| A 751 | PV. ARCH. | A. ADOMAITIENĖ | 2022-02 | | PIETRYČIŲ IR PIETVAKARIŲ FASADAI, M1:100 | LAIDA |
| | ARCH. | M. REIZGEVIČIUS | 2022-02 | | | 0 |
| STATYTOJAS: S. P. | | | | | 2131-PP-01-BD | LAPAS |
| | | | | | | LAPŲ |
| | | | | | | 4 |
| | | | | | | 6 |





PJŪVIS A-A M1:50

| | | | | | | | |
|---|-----------|-----------------|---------|---|--|--|--------|
|  | | | | | OBJ: VIENO BUTO GYVENAMOJO NAMO, ADRESU ANDRIJAVOS DVARO G. 48, VOVERIŠKIŲ K., ŠIAULIŲ KAIMIŠKOJI SEN., ŠIAULIŲ R. SAV., STATYBOS PROJEKTINIAI PASIŪLYMAI ADR: ANDRIJAVOS DVARO G. 48, VOVERIŠKIŲ K., ŠIAULIŲ KAIM. SEN., ŠIAULIŲ R. SAV. | | |
| A 751 | PV. ARCH. | A. ADOMAITIENĖ | 2022-02 |  | PJŪVIS A-A, M1:50 | | LAI DA |
| | ARCH. | M. REIZGEVIČIUS | 2022-02 | | | | 0 |
| STATYTOJAS: S. P. | | | | | 2131-PP-01-BD | | LAPAS |
| | | | | | | | LAPŪ |
| | | | | | | | 5 |
| | | | | | | | 6 |



PASTATO VAIZDAS IŠ ŠIAURĖS PUSĖS

| | | | | | | | | |
|---|-----------|-----------------|---------|---|--|--|-------|------|
|  | | | | | OBJ: VIENO BUTO GYVENAMOJO NAMO, ADRESU ANDRIJAVOS DVARO G. 48, VOVERIŠKIŲ K., ŠIAULIŲ KAIMIŠKOJI SEN., ŠIAULIŲ R. SAV., STATYBOS PROJEKTINIAI PASIŪLYMAI ADR: ANDRIJAVOS DVARO G. 48, VOVERIŠKIŲ K., ŠIAULIŲ KAIM. SEN., ŠIAULIŲ R. SAV. | | | |
| www.architektura-konstrukcijos.lt Dubijos g. 5-19, Šiauliai Tel. 8 615 44 690 | | | | | | | | |
| A 751 | PV. ARCH. | A. ADOMAITIENĖ | 2022-02 |  | PASTATO VIZUALIZACIJA | | LAIKA | |
| | ARCH. | M. REIZGEVIČIUS | 2022-02 | | | | 0 | |
| STATYTOJAS: S. P. | | | | | 2131-PP-01-BD | | LAPAS | LAPŲ |
| | | | | | | | 6 | 6 |