

STATYTOJAS: UAB "Avadi"

OBJEKTAS: DAUGIABUČIO GYVENAMOJO PASTATO SU
ADMINISTRACINĖMIS PATALPOMIS, A.JUOZAPAVIČIAUS PR. 11,
KAUNE, STATYBOS PROJEKTAS

ADRESAS: A.Juozapavičiaus pr. 11, Kaunas
Sklypo kad. Nr. 1901/0200:284

ETAPAS PROJEKTINIAI PASIŪLYMAI (PP)

STATYBOS RŪŠIS: Nauja statyba

LAIDA 0

BYLOS NR. 2021/312

PROJEKTO VADOVAS: Nerijus Stanionis
ATESTATO NR. A 969

TVIRTINU:
UŽSAKOVAS/ STATYTOJAS: UAB "Avadi"

2021 m.

DAUGIABUČIO GYVENAMOJO PASTATO SU ADMINISTRACINĖMIS PATALPOMIS,
A. JUOZAPAVIČIAUS PR. 11, KAUNE, STATYBOS PROJEKTAS

PROJEKTINIAI PASIŪLYMAI

AIŠKINAMASIS RAŠTAS

PAŽINTINIAI DUOMENYS

- **Statybos pavadinimas.** Daugiabučio gyvenamojo pastato su administracinėmis patalpomis, A. Juozapavičiaus pr. 11, Kaune, statybos projektas.
- **Statytojas (užsakovas).** UAB „Avadi“, į.k. 300008288, M. Krupavičiaus g. 71, LT-46146 Kaunas.
- **Projektuotojas.** Projektinius pasiūlymus parengė UAB Miesto planas ir UAB Architektų biuras G. Natkevičius ir partneriai. Projekto vadovas – Nerijus Stanionis (kvalifikacijos atestatas Nr. A 969); architektūrinės dalies vadovas - Gintautas Natkevičius (architekto kvalifikacijos atestatas Nr. A 189; nekilnojamojo kultūros paveldo apsaugos specialisto atestatas Nr. 2288, specializacija – architektūrinio paveldo tvarkybos darbų projektavimas, tvarkybos darbų projektų sprendinių įgyvendinimo priežiūra)

• **Objekto teritorija.**

Projektuojamo objekto žemės sklypas kad. Nr. 1901/0200:284, esantis A. Juozapavičiaus pr. 11, Kaune. Sklypo bendras plotas - 33740 m², statytojui – UAB „Avadi“ nuosavybės teise priklauso (1961/8435) sklypo. Pagrindinė tikslinė žemės sklypo naudojimo paskirtis – kita, naudojimo būdas – komercinės paskirties objektų teritorijos, daugiabučių gyvenamųjų pastatų ir bendrabučių teritorijos.

Objektas yra nekilnojamųjų kultūros vertybių – Žemųjų Šančių kareivinių (unikalus kodas 26902) teritorijoje esančio Žemųjų Šančių pirmojo pastatų komplekso (unikalus kodas 38837) – teritorijoje.

Sklype esami pastatai: administracinis pastatas (A. Juozapavičiaus pr. 11D) - kareivinės 1H2p (un. Nr. 1991-7001-9017), Daugiabutis gyvenamas namas(A. Juozapavičiaus pr. 11C) - kareivinės 2H2p (un. Nr. 1991-7001-7011), prekybos centras 10E1g (un. Nr. 4400-4322-6413). Aplinkinė teritorija intensyviai urbanizuota.

Inžinerinė infrastruktūra sklypo teritorijoje: centralizuoti vandentiekio, lietaus, šilumos ir nuotekų tinklai, elektros tinklai, telekomunikacijų tinklai.

Sklypui nustatytos specialiosios žemės naudojimo sąlygos: elektros tinklų apsaugos zonos.

Teritorijai galioja detalusis planas, patvirtintas Kauno miesto savivaldybės administracijos direktoriaus 2021 m. rugsėjo 7 d. įsakymu Nr. A-3101. Rengiant projektą koreguoti detaliojo plano sprendinių nenumatoma.

TRUMPAS PROJEKTINIŲ SPRENDINIŲ (PASIŪLYMŲ) APRAŠYMAS

Vadovaujantis statytojo pageidavimais (projektavimo užduotimi), galiojančiais teritorijų planavimo dokumentais (Kauno miesto bendruoju planu, detaliuoju planu), rengiamas daugiabučio gyvenamojo namo su administracinės paskirties patalpomis pastato statybos projektas statytojui – UAB „Avadi“ nuosavybės teise priklausančioje sklypo dalyje.

Projektuojamą pastatą sudaro du vienodi, veidrodiskai išdėstyti kvadrato formos penkių aukštų antžeminiai tūriai sujungti bendra požemine automobilių stovėjimo aikšte. Bendras projektuojamo pastato plotas – 7929,35 m² (antžeminės dalies plotas – 5880,08 m², požeminės dalies plotas – 2049,27 m²).

Pagrindinė pastato naudojimo paskirtis – gyvenamosios paskirties (trijų ir daugiau butų (daugiabučiai) pastatai. Statinio kategorija - ypatingasis statinys.

Projektuojamo daugiabučio gyvenamojo namo aukštų skaičius - 5, pastato aukštis 17,9 m., tūris ~ 24000 m³.

Name iš viso numatoma įrengti 86 butus. Kiekvieno iš korpusų pirmame aukšte numatomos administracinės patalpos (~312,5 m²).

Abiejų projektuojamų pastatų fasadų apdailai naudojami balto betono elementai ir aliuminio/stiklo konstrukcijos fasadinė sistema. Projektuojamas sutapdintas stogas, stogo danga – PVC danga.

Sklypo sprendinių aprašymas.

Pastatas sklype statomas Kauno miesto savivaldybės administracijos direktoriaus 2021 m. rugsėjo 7 d. įsakymu Nr. A-3101 patvirtintame detaliojo plano koregavimo pagrindiniame brėžinyje nurodytoje statybos zonoje iki 18,0 m.

Projektuojami tūriai yra prieš esamą kareivinių pastatą A. Juozapavičiaus pr. 11D. Jo vieta sklype užbaigia kareivinių miestelio aikštės kompoziciją, ją aprėmina.

Įvažiavimas į sklypo teritoriją projektuojamas šiauriniame sklypo dalies kampe. Čia pat ir įvažiavimas į po pastatu projektuojamą požeminę automobilių saugojimo aikštelę. Iki sklypo atvažiuojama iš A. Juozapavičiaus pr. per esamą automobilių stovėjimo aikštelę ir privažiavimą pagal esamą automobilių judėjimo schemą nurodytą detaliojame plane.

Pagrindiniai įėjimai į abiejų korpusų gyvenamojo namo holą ir administracines patalpas numatomi šiaurės rytų kryptimi esančiame fasade, atsuktame į esamą prekybos centrą.

Priešais šį fasadą projektuojamas betono trinkelio dangos takas ir 18 vietų antžeminė automobilių stovėjimo aikštelė (4 iš jų pritaikytos žmonių su negalia reikmėms). Abiejų tūrių perimetru numatomi 1,25 m pločio takai.

Sklypo kraštinėje, kur projektuojama antžeminė automobilių aikštelė ir įėjimai į pastatą, kertama 14 esamų medžių. Lygiagrečiai antžeminei pastato šiaurės vakarų kraštinei formuojama rampa, dengta stiklo konstrukcijomis. Rampa nusileidžiama į požeminį pastato aukštą. Užtikrinamas reglamentuojamas minimalus atstumas nuo požeminės automobilių stovėjimo aikštelės vartų iki aplinkinių pastatų langų pagal STR 2.06.04:2014 „Gatvės ir vietinės reikšmės keliai. Bendrieji reikalavimai“ 123 p. lentelę.

Likusioje sklypo dalyje, kur neįrengiamos dangos, sodinama veja 1364 m².

Daugiabučiam gyvenamajam namui reikalinga vaikų žaidimų aikštelė jau yra įrengta sklype prie greta esančio gyvenamojo namo. Sklypo teritorijoje jau yra įrengti buitinių atliekų rūšiavimo konteineriai.

Architektūra.

Projektuojamą pastatą sudaro du vienodi kvadrato formos antžeminiai penkių aukštų tūriai. Abu statiniai nuo antro iki penkto aukštų centrinėje dalyje iškertami, formuojant atvirą atriumą. Toks sprendinys priimtas tam, kad visi butai ir įstiklinti holai gautų maksimalų kiekį natūralios šviesos.

Abiejų korpusų fasaduose naudojamas vienodas langų išdėstymo ritmas, kuriant vientisą kompleksą. Kiekviename aukšte visu pastato perimetru projektuojami balkonai. Taip pat formuojami įstrižai pasukti šviesūs monolitinio gelžbetonio elementai besitęsiantys nuo pirmo iki penkto aukštų.

Šios didelio mastelio gelžbetoninės žaliuzės akcentuojamos priekiniame fasade, siekiant suvienodinti fasadus, neišskiriant balkonų. Taip pat tarnauja, kaip priedanga gyvenamosioms patalpoms, suteikia butų gyventojams privatumo. Betoniniai elementai, stikliniai turėklai suminkština pastato tūrį, sumažina jo mastelį. Projektuojamo daugiabučio architektūra santūri ir lakoniška, siekiant darniai prisitaikyti prie viso baigiamo užpildyti kareivinių miestelio komplekso, kur tarp rekonstruotų istorinių raudonų plytų kareivinių pastatų, komponuojami modernūs, nauji, bet ramūs tūriai.

Visi projektuojami fasado elementai betono monolitinio gelžbetonio. Viduje įtrauktas aliuminio stiklo konstrukcijų fasadas. Balkonuose įrengiami skaidraus stiklo atitvarai su lengvu metaliniu turėklu viršuje.

Planavimo sprendiniai. Rūsyje numatoma požeminė automobilių saugykla (84 vietos, bendras plotas 1920 m²). Taip pat įrengiami 36 sandėliukai, gyventojų poreikiams. Iš požeminio aukšto liftais ir laiptinėmis patenkama į antžeminius pastato aukštus. Įvažiavimui ir išvažiavimui iš požeminės automobilių saugojimo aikštelės projektuojama dengta rampa.

Patalpos ir butai abiejuose pastato korpusuose išdėstyti lygiai taip pat, tik veidrodžiškai. Pirmame aukšte numatomas įėjimo holas/ koridorius iš kurio patenkama į butus arba į kitus pastato aukštus. Pirmame aukšte projektuojami 6 butai ir viena administracinė patalpa (~312,5 m²).

Antrame aukšte projektuojama 10 butų. 4 trijų kambarių butai (64,6 – 69,76 m²), 3 vieno kambario butai (26,36 – 27,83 m²), 3 dviejų kambarių butai (44,23 – 50,39 m²). Į visus Juos patenkama iš bendro holo/ koridoriaus (65,34 m²). Trečio ir ketvirto pastato aukštų išdėstymas analogiškas.

Penktame aukšte projektuojami 7 butai. 2 dviejų kambarių butai (44,24 m²), 3 trijų kambarių butai (67,82-79,43 m²), 2 erdvūs keturių kambarių butai (103,3 m²). Į visus Juos patenkama iš bendro holo/ koridoriaus (65,34 m²).

Visi butai turi išėjimą į visu pastato perimetru projektuojamą balkoną.

Numatomi sprendiniai nedarys neigiamo poveikio kultūros vertybei Žemųjų Šančių kareivinių (unikalus kodas 26902) teritorijoje esančiai Žemųjų Šančių pirmojo pastatų komplekso (unikalus kodas 38837) – teritorijai.

PAGRINDINIAI TECHNINIAI RODIKLIAI:

Pavadinimas	Mato vienetas	Kiekis
SKLYPAS :		
- sklypo plotas	m ²	33740
- sklypo tvarkomos dalies plotas	m ²	4141
- sklypo užstatymo plotas	m ²	8054
- sklypo tvarkomos dalies užstatymo plotas	m ²	1942
- sklypo užstatymo tankis	%	24
- sklypo užstatymo intensyvumas	%	48
- automobilių stovėjimo vietų skaičius antžeminėje aikštelėje	vnt.	18
- automobilių stovėjimo vietų skaičius požeminėje aikštelėje	vnt.	84
PASTATAS :		
- bendrasis plotas	m ²	7929,35
- antžeminės dalies plotas	m ²	5880,08
- požeminės dalies plotas	m ²	2049,27

Pavadinimas	Mato vienetas	Kiekis
- pastato tūris	m ³	24000
- aukštų skaičius	vnt.	5
- pastato aukštis	m	17,9
-butų skaičius	vnt.	86
-administracinės paskirties patalpų bendras plotas	m ²	625

Architektas

Gintautas Natkevičius

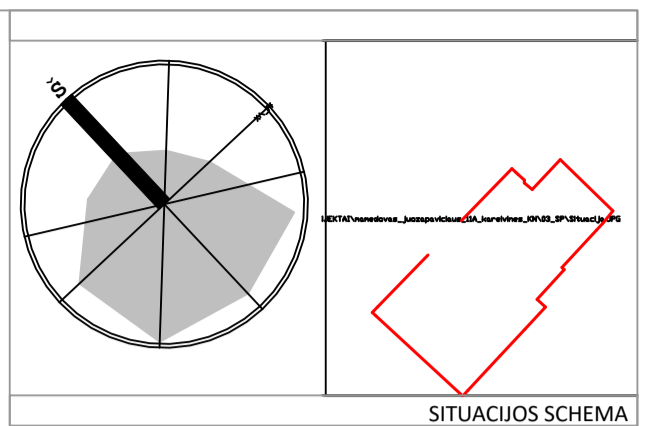
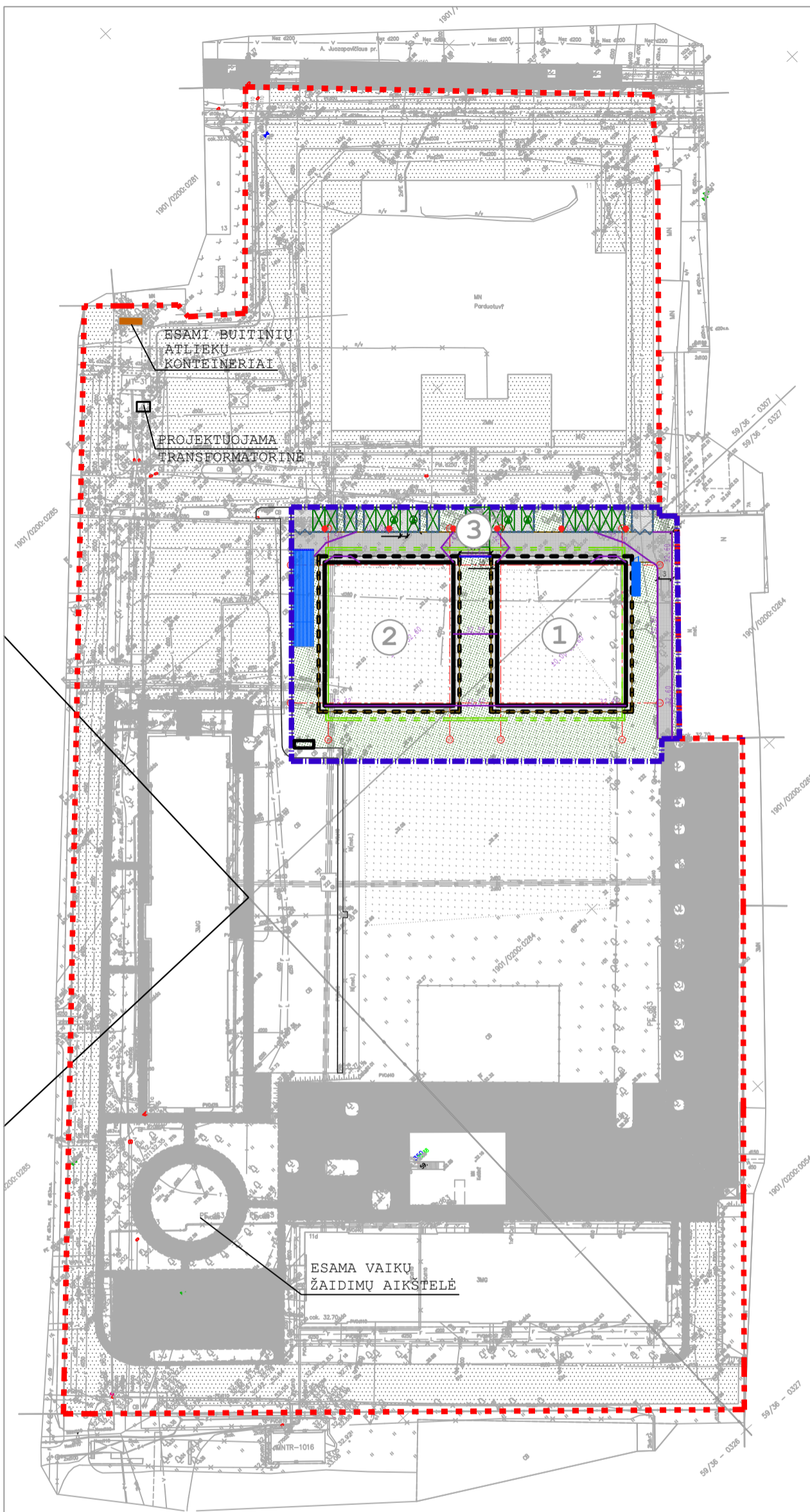

SITUACIJOS SCHEMA

EKSPLIKACIJA:

- ① PROJEKTUOJAMAS A KORPUSAS
- ② PROJEKTUOJAMAS B KORPUSAS
- ③ PROJEKTUOJAMA AUTOMOB. STOVĖJIMO AIKŠTELĖ

SUTARTINIAI ŽYMĖJIMAI:

- SKLYPO RIBA
- TVARKOMA SKLYPO RIBA
- ▭ PROJEKTUOJAMAS PASTATAS
- ▭ ESAMI PASTATAI
- ▭ ESAMA VEJA
- ▭ ESAMA BETONO TRINKELIŲ DANGA
- ▭ ESAMA AFALTBETONIO DANGA
- ESAMI BUITINIŲ ATLIEKŲ KONTEINERIAI
- ↔ ESAMI ĮVAŽIAVIMAI Į SKLYPĄ/
- ↔ IŠVAŽIAVIMAI IŠ SKLYPO
- ▭ PROJEKTUOJAMA VEJA
- ▭ PROJEKTUOJAMA AFALTBETONIO DANGA
- ▭ PROJEKTUOJAMA BETONO TRINKELIŲ DANGA
- ⊠ AUTOMOBILIO STOVĖJIMO VIETA
- ⊠ ŽŪN AUTOMOBILIO STOVĖJIMO VIETA

0	2021-12-07		
Laida	Išleidimo data	Laidos statusas ir keitimo pavadinimas (priežastis jei taikoma)	
Kval. patv. dok. Nr.	UAB MIESTO PLANAS ĮMONĖS KODAS 300557461 www.miestoplanas.lt		Statinio projekto pavadinimas DAUGIABUČIO GYVENAMOJO PASTATO SU ADMINISTRACINĖMIS PATALPOMIS, A.JUOZAPAVIČIAUS PR. 11, KAUNE, STATYBOS PROJEKTAS
A 969	PV	Nerijus Stanionis	Statinio numeris ir pavadinimas DAUGIABUTIS GYVENAMASIS PASTATAS SU ADMINISTRACINĖMIS PATALPOMIS
Kval. patv. dok. Nr.	UAB ARCHITEKTŲ BIURAS G.NATKEVIČIUS IR PARTNERIAI		Dokumento pavadinimas
A189,2288	PDV	Gintautas Natkevičius	SITUACIJOS SCHEMA M 1:1000
	ARCH.	Eglė Savodnikaitė	Mastelis Laida
	Statytojas ir užsakovas		1:500 0
LT	UAB „Avadi“		Lapas Lapų
			2021/312-PP-SP-01

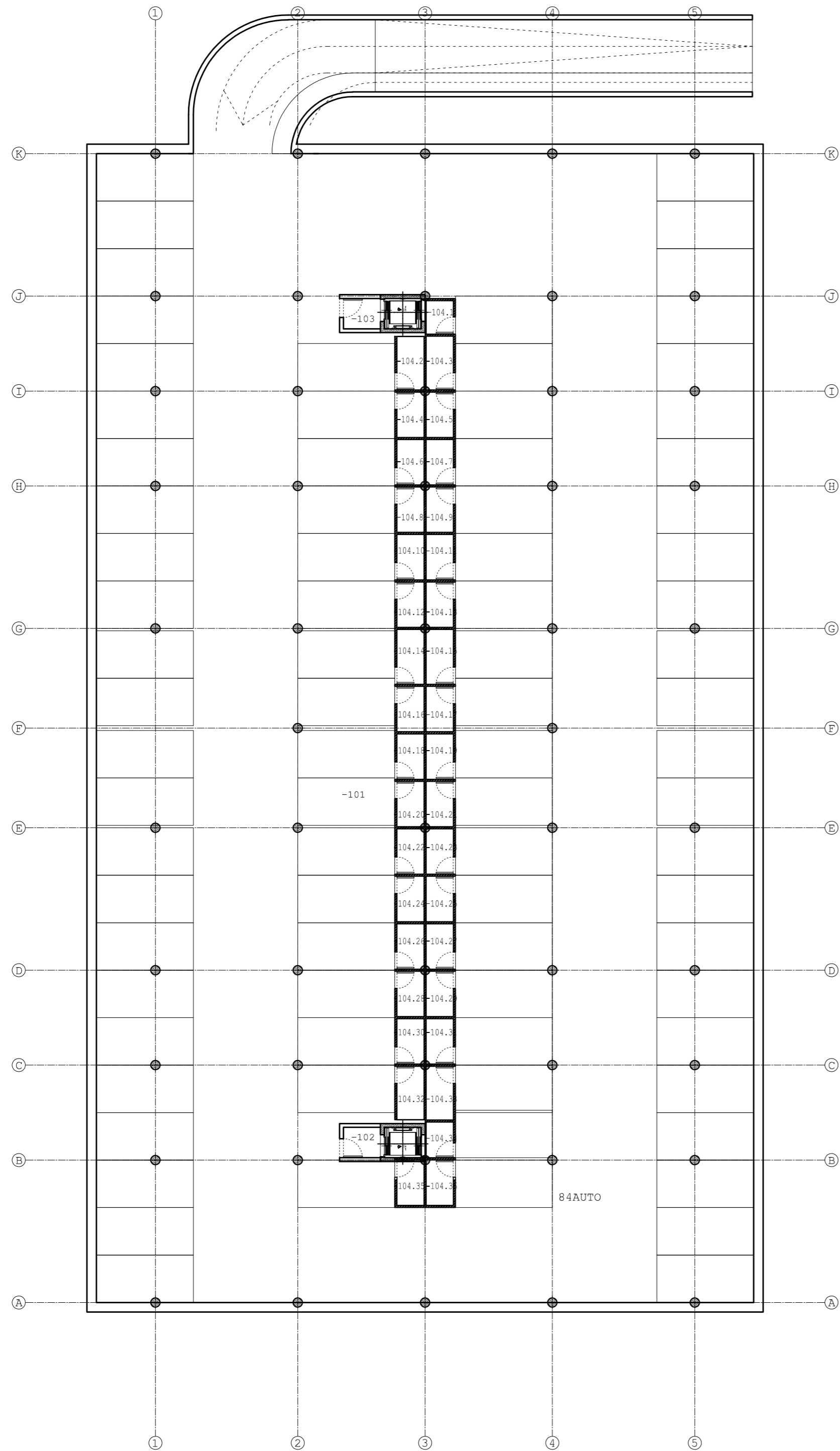

A KORPUSO 1A. PATALPŲ EKSPLIKACIJA		
NR.	PATALPOS PAV.	PLOTAS m ²
-101	POŽEMINĖ AUTOMOBILIŲ SAUGYKLA	1919.75
-102	LIFTO HOLAS	3.12
-103	LIFTO HOLAS	3.12
-104.1	SANDĖLIS	2.49
-104.2	SANDĖLIS	3.97
-104.3	SANDĖLIS	3.98
-104.4	SANDĖLIS	3.36
-104.5	SANDĖLIS	3.36
-104.6	SANDĖLIS	3.36
-104.7	SANDĖLIS	3.36
-104.8	SANDĖLIS	3.36
-104.9	SANDĖLIS	3.36
-104.10	SANDĖLIS	3.38
-104.11	SANDĖLIS	3.38
-104.12	SANDĖLIS	3.36
-104.13	SANDĖLIS	3.36
-104.14	SANDĖLIS	4.07
-104.15	SANDĖLIS	4.07
-104.16	SANDĖLIS	3.36
-104.17	SANDĖLIS	3.36
-104.18	SANDĖLIS	3.36
-104.19	SANDĖLIS	3.36
-104.20	SANDĖLIS	3.36
-104.21	SANDĖLIS	3.36
-104.22	SANDĖLIS	3.36
-104.23	SANDĖLIS	3.36
-104.24	SANDĖLIS	3.38
-104.25	SANDĖLIS	3.38
-104.26	SANDĖLIS	3.36
-104.27	SANDĖLIS	3.36
-104.28	SANDĖLIS	3.36
-104.29	SANDĖLIS	3.36
-104.30	SANDĖLIS	3.36
-104.31	SANDĖLIS	3.36
-104.32	SANDĖLIS	3.98
-104.33	SANDĖLIS	3.98
-104.34	SANDĖLIS	2.66
-104.35	SANDĖLIS	3.35
-104.36	SANDĖLIS	3.35
BENDRAS AUKŠTO PLOTAS		2049.27

SUTARTINIAI ŽYMĖJIMAI

- MŪRO SIENOS
- G/K PERTVARA

0	2021-12-07		
Laida	Išleidimo data	Laidos statusas ir keitimo pavadinimas (priežastis jei taikoma)	
Kval. patv. dok. Nr.	UAB MIESTO PLANAS JMONĖS KODAS 300557461 www.miestoplanas.lt		Statinio projekto pavadinimas DAUGIABUČIO GYVENAMOJO PASTATO SU ADMINISTRACINĖMIS PATALPOMIS, A JUOZAPAVIČIAUS PR. 11, KAUNE, STATYBOS PROJEKTAS
A 969	PV	Nerijus Stanionis	Statinio numeris ir pavadinimas DAUGIABUTIS GYVENAMASIS PASTATAS SU ADMINISTRACINĖMIS PATALPOMIS
Kval. patv. dok. Nr.	UAB ARCHITEKTŲ BIURAS G.NATKEVIČIUS IR PARTNERIAI		Dokumento pavadinimas
A189,2288	PDV	Gintautas Natkevičius	RŪSIO PLANAS
	ARCH.	Eglė Savodnikaitė	Mastelis Laida
			1:200 0
LT	Statytojas ir užsakovas	UAB „Avadi“	Dokumento žymuo
			2021/312-PP-SA-01
			Lapas Lapų
			1 1

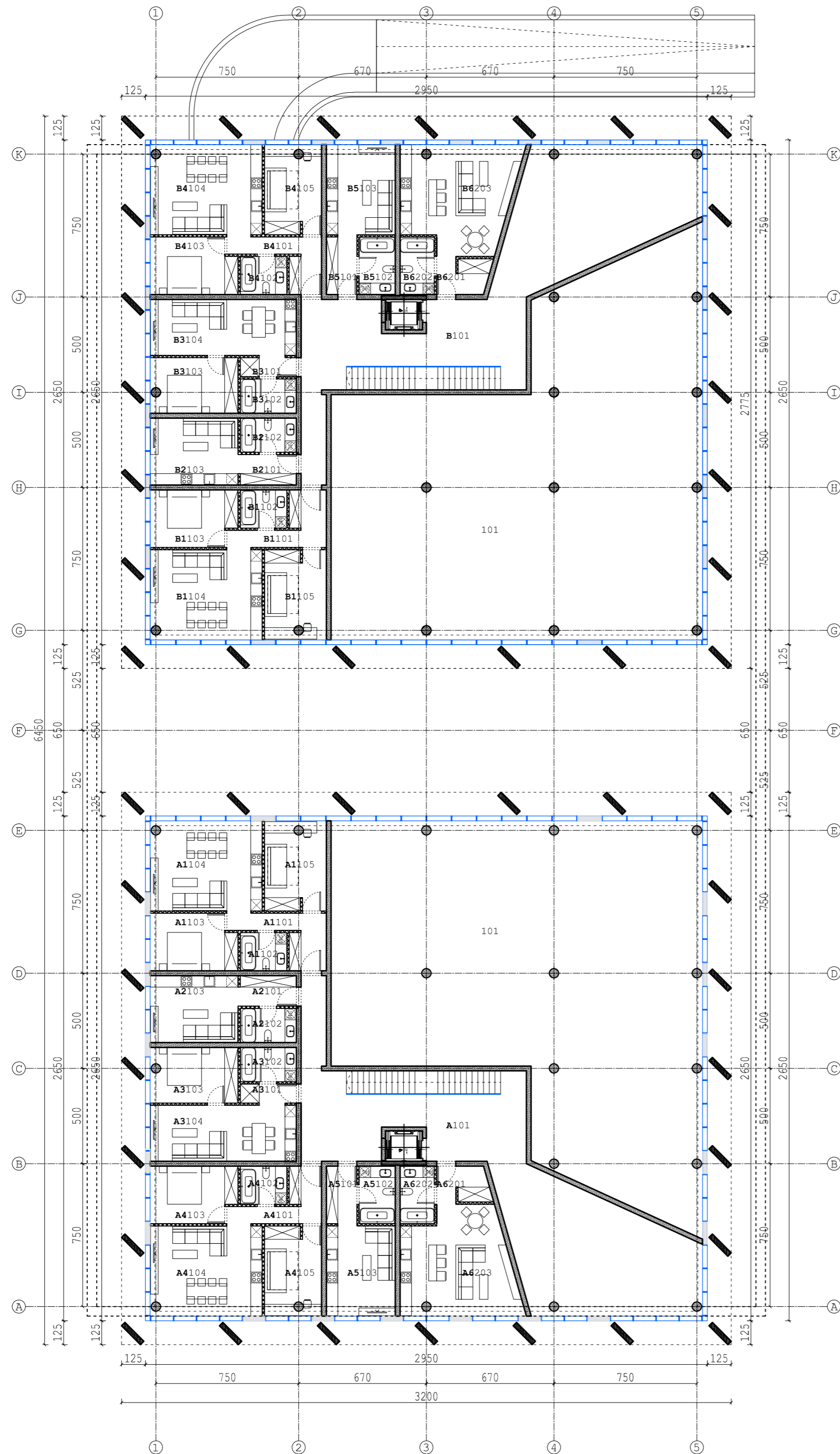

A KORPUSO 1A. PATALPŲ EKSPLIKACIJA			
NR.	PATALPOS PAV.	PLOTAS m ²	
101	ADMINISTRACINĖ PATALPA		312.53
A101	HOLAS/KORIDORIUS		110.32
A1101	TAMBŪRAS	8.91	
A1102	WC/VONIA	4.91	
A1103	KAMBARYS	13.23	
A1104	SVETAINĖ/VIRTUVĖ	27.62	
A1105	KAMBARYS	15.09	
BENDRAS BUTO PLOTAS			69.76
A2101	TAMBŪRAS	4.83	
A2102	WC/VONIA	5.30	
A2103	SVETAINĖ/VIRTUVĖ	16.23	
BENDRAS BUTO PLOTAS			26.36
A3101	TAMBŪRAS	3.11	
A3102	WC/VONIA	5.30	
A3103	KAMBARYS	13.46	
A3104	SVETAINĖ/VIRTUVĖ	22.58	
BENDRAS BUTO PLOTAS			44.45
A4101	TAMBŪRAS	8.15	
A4102	WC/VONIA	4.91	
A4103	KAMBARYS	13.23	
A4104	SVETAINĖ/VIRTUVĖ	27.62	
A4105	KAMBARYS	14.11	
BENDRAS BUTO PLOTAS			68.02
A5101	TAMBŪRAS	4.96	
A5102	WC/VONIA	5.75	
A5103	SVETAINĖ/VIRTUVĖ	17.12	
BENDRAS BUTO PLOTAS			27.83
A6101	TAMBŪRAS	5.17	
A6102	WC/VONIA	5.44	
A6104	SVETAINĖ/VIRTUVĖ	31.60	
BENDRAS BUTO PLOTAS			42.21
BENDRAS AUKŠTO PLOTAS			701.48

B KORPUSO 1A. PATALPŲ EKSPLIKACIJA			
NR.	PATALPOS PAV.	PLOTAS m ²	
101	ADMINISTRACINĖ PATALPA		312.53
B101	HOLAS/KORIDORIUS		110.32
B1101	TAMBŪRAS	8.91	
B1102	WC/VONIA	4.91	
B1103	KAMBARYS	13.23	
B1104	SVETAINĖ/VIRTUVĖ	27.62	
B1105	KAMBARYS	15.09	
BENDRAS BUTO PLOTAS			69.76
B2101	TAMBŪRAS	4.83	
B2102	WC/VONIA	5.30	
B2103	SVETAINĖ/VIRTUVĖ	16.23	
BENDRAS BUTO PLOTAS			26.36
B3101	TAMBŪRAS	3.11	
B3102	WC/VONIA	5.30	
B3103	KAMBARYS	13.46	
B3104	SVETAINĖ/VIRTUVĖ	22.58	
BENDRAS BUTO PLOTAS			44.45
B4101	TAMBŪRAS	8.15	
B4102	WC/VONIA	4.91	
B4103	KAMBARYS	13.23	
B4104	SVETAINĖ/VIRTUVĖ	27.62	
B4105	KAMBARYS	14.11	
BENDRAS BUTO PLOTAS			68.02
B5101	TAMBŪRAS	4.96	
B5102	WC/VONIA	5.75	
B5103	SVETAINĖ/VIRTUVĖ	17.12	
BENDRAS BUTO PLOTAS			27.83
B6101	TAMBŪRAS	5.17	
B6102	WC/VONIA	5.44	
B6104	SVETAINĖ/VIRTUVĖ	31.60	
BENDRAS BUTO PLOTAS			42.21
BENDRAS AUKŠTO PLOTAS			701.48

SUTARTINIAI ŽYMĖJIMAI

- MŪRO SIENOS
- G/K PERTVARA
- STIKLO ALIUMINIO KONSTRUKCIJOS
- STIKLO EMALITAS

0	2021-12-07		
Laida	Išleidimo data	Laidos statusas ir keitimo pavadinimas (priežastis jei taikoma)	
Kval. patv. dok. Nr.	UAB MIESTO PLANAS JMONĖS KODAS 300557461 www.miestoplanas.lt		Statinio projekto pavadinimas DAUGIABUČIO GYVENAMOJO PASTATO SU ADMINISTRACINĖMS PATALPOMIS, A. JUOZAPAVIČIAUS PR. 11, KAUNE, STATYBOS PROJEKTAS
A 969	PV	Nerijus Stanionis	Statinio numeris ir pavadinimas DAUGIABUTIS GYVENAMASIS PASTATAS SU ADMINISTRACINĖMS PATALPOMIS
Kval. patv. dok. Nr.	UAB ARCHITEKTŲ BIURAS G. NATKEVIČIUS IR PARTNERIAI		Dokumento pavadinimas
A189,2288	PDV	Gintautas Natkevičius	Mastelis Laida
	ARCH.	Eglė Savodnikaitė	PIRMO AUKŠTO PLANAS
LT	Statytojas ir užsakovas		Dokumento žymuo
	UAB „Avadi“		2021/312-PP-SA-02
			Lapas Lapų
			1 1

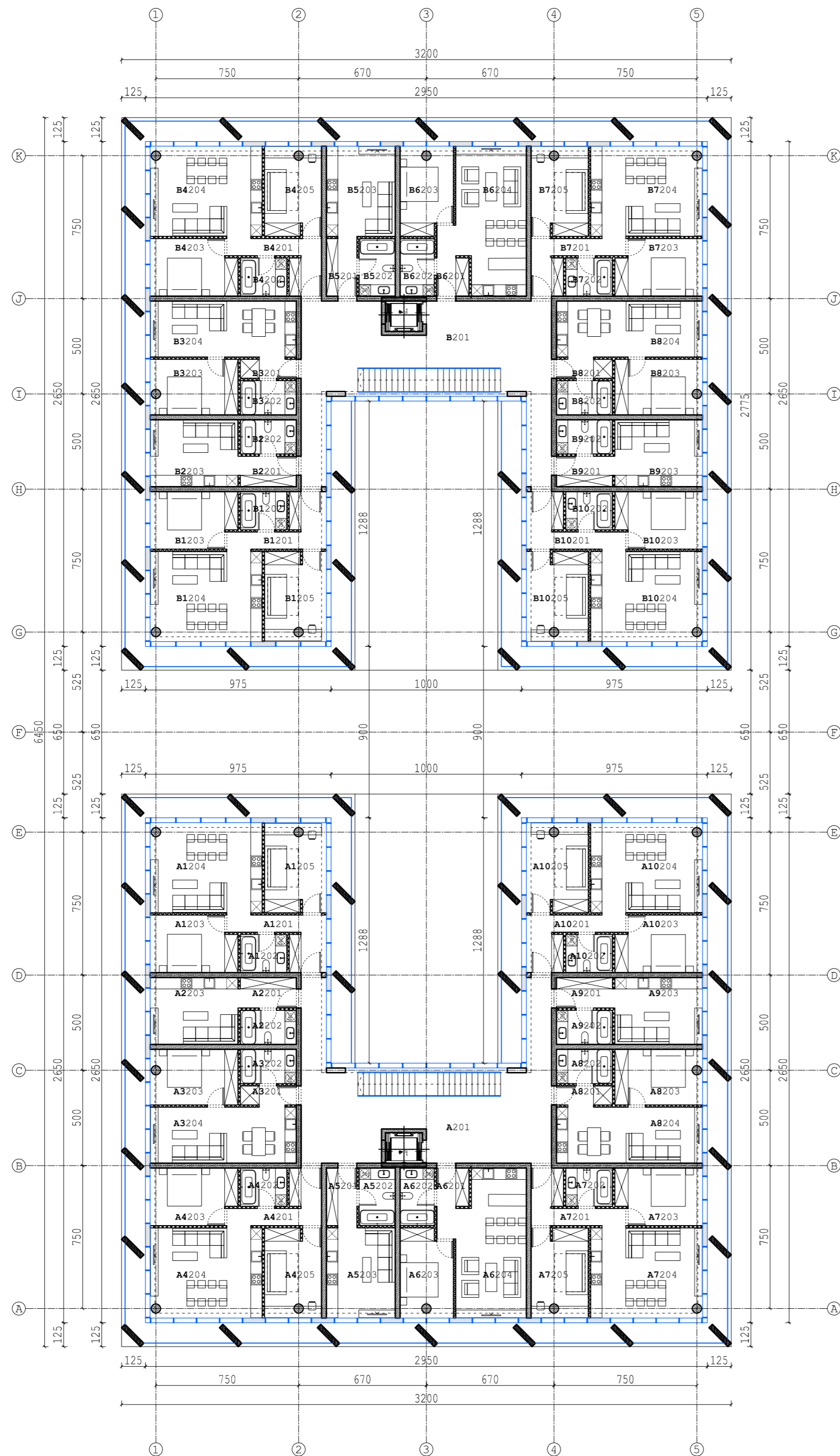

A KORPUSO 2A. PATALPŲ EKSPLIKACIJA			
NR.	PATALPOS PAV.	PLOTAS m ²	
A201	HOLAS/KORIDORIUS		64.60
A1201	TAMBŪRAS	8.91	
A1202	WC/VONIA	4.91	
A1203	KAMBARYS	13.23	
A1204	SVETAINĖ/VIRTUVĖ	27.62	
A1205	KAMBARYS	15.09	
	BENDRAS BUTO PLOTAS		69.76
A2201	TAMBŪRAS	4.83	
A2202	WC/VONIA	5.30	
A2203	SVETAINĖ/VIRTUVĖ	16.23	
	BENDRAS BUTO PLOTAS		26.36
A3201	TAMBŪRAS	3.11	
A3202	WC/VONIA	5.30	
A3203	KAMBARYS	13.26	
A3204	SVETAINĖ/VIRTUVĖ	22.56	
	BENDRAS BUTO PLOTAS		44.23
A4201	TAMBŪRAS	8.16	
A4202	WC/VONIA	4.91	
A4203	KAMBARYS	13.23	
A4204	SVETAINĖ/VIRTUVĖ	27.62	
A4205	KAMBARYS	13.91	
	BENDRAS BUTO PLOTAS		67.83
A5201	TAMBŪRAS	4.96	
A5202	WC/VONIA	5.75	
A5203	SVETAINĖ/VIRTUVĖ	17.12	
	BENDRAS BUTO PLOTAS		27.83
A6201	TAMBŪRAS	5.13	
A6202	WC/VONIA	5.44	
A6203	KAMBARYS	12.35	
A6204	SVETAINĖ/VIRTUVĖ	27.47	
	BENDRAS BUTO PLOTAS		50.40
A7201	TAMBŪRAS	8.15	
A7202	WC/VONIA	4.91	
A7203	KAMBARYS	13.23	
A7204	SVETAINĖ/VIRTUVĖ	27.62	
A7205	KAMBARYS	13.91	
	BENDRAS BUTO PLOTAS		67.82
A8201	TAMBŪRAS	3.11	
A8202	WC/VONIA	5.30	
A8203	KAMBARYS	13.26	
A8204	SVETAINĖ/VIRTUVĖ	22.56	
	BENDRAS BUTO PLOTAS		44.23
A9201	TAMBŪRAS	4.83	
A9202	WC/VONIA	5.30	
A9203	SVETAINĖ/VIRTUVĖ	16.23	
	BENDRAS BUTO PLOTAS		26.36
A10201	TAMBŪRAS	8.91	
A10202	WC/VONIA	4.91	
A10203	KAMBARYS	13.23	
A10204	SVETAINĖ/VIRTUVĖ	27.62	
A10205	KAMBARYS	15.09	
	BENDRAS BUTO PLOTAS		69.76
	BENDRAS AUKŠTO PLOTAS		559.19

B KORPUSO 2A. PATALPŲ EKSPLIKACIJA			
NR.	PATALPOS PAV.	PLOTAS m ²	
B201	HOLAS/KORIDORIUS		64.60
B1201	TAMBŪRAS	8.91	
B1202	WC/VONIA	4.91	
B1203	KAMBARYS	13.23	
B1204	SVETAINĖ/VIRTUVĖ	27.62	
B1205	KAMBARYS	15.09	
	BENDRAS BUTO PLOTAS		69.76
B2201	TAMBŪRAS	4.83	
B2202	WC/VONIA	5.30	
B2203	SVETAINĖ/VIRTUVĖ	16.23	
	BENDRAS BUTO PLOTAS		26.36
B3201	TAMBŪRAS	3.11	
B3202	WC/VONIA	5.30	
B3203	KAMBARYS	13.26	
B3204	SVETAINĖ/VIRTUVĖ	22.56	
	BENDRAS BUTO PLOTAS		44.23
B4201	TAMBŪRAS	8.16	
B4202	WC/VONIA	4.91	
B4203	KAMBARYS	13.23	
B4204	SVETAINĖ/VIRTUVĖ	27.62	
B4205	KAMBARYS	13.91	
	BENDRAS BUTO PLOTAS		67.83
B5201	TAMBŪRAS	4.96	
B5202	WC/VONIA	5.75	
B5203	SVETAINĖ/VIRTUVĖ	17.12	
	BENDRAS BUTO PLOTAS		27.83
B6201	TAMBŪRAS	5.13	
B6202	WC/VONIA	5.44	
B6203	KAMBARYS	12.35	
B6204	SVETAINĖ/VIRTUVĖ	27.47	
	BENDRAS BUTO PLOTAS		50.40
B7201	TAMBŪRAS	8.15	
B7202	WC/VONIA	4.91	
B7203	KAMBARYS	13.23	
B7204	SVETAINĖ/VIRTUVĖ	27.62	
B7205	KAMBARYS	13.91	
	BENDRAS BUTO PLOTAS		67.82
B8201	TAMBŪRAS	3.11	
B8202	WC/VONIA	5.30	
B8203	KAMBARYS	13.26	
B8204	SVETAINĖ/VIRTUVĖ	22.56	
	BENDRAS BUTO PLOTAS		44.23
B9201	TAMBŪRAS	4.83	
B9202	WC/VONIA	5.30	
B9203	SVETAINĖ/VIRTUVĖ	16.23	
	BENDRAS BUTO PLOTAS		26.36
B10201	TAMBŪRAS	8.91	
B10202	WC/VONIA	4.91	
B10203	KAMBARYS	13.23	
B10204	SVETAINĖ/VIRTUVĖ	27.62	
B10205	KAMBARYS	15.09	
	BENDRAS BUTO PLOTAS		69.76
	BENDRAS AUKŠTO PLOTAS		559.19

SUTARTINIAI ŽYMĖJIMAI

- MŪRO SIENOS
- G/K PERTVARA
- STIKLO ALIUMINIO KONSTRUKCIJOS
- STIKLO EMALITAS

0	2021-12-07		
Laida	Išleidimo data	Laidos statusas ir keitimo pavadinimas (priežastis jei taikoma)	
Kval. patv. dok. Nr.	UAB MIESTO PLANAS JMONĖS KODAS 30557461 www.miestoplanas.lt		Statinio projekto pavadinimas DAUGIABUČIO GYVENAMOJO PASTATO SU ADMINISTRACINĖMS PATALPOMIS, A. JUOZAPAVIČIAUS PR. 11, KAUNE, STATYBOS PROJEKTAS
A 969	PV	Nerijus Stanionis	Statinio numeris ir pavadinimas DAUGIABUTIS GYVENAMASIS PASTATAS SU ADMINISTRACINĖMS PATALPOMIS
Kval. patv. dok. Nr.	UAB ARCHITEKTŲ BIURAS G. NATKEVIČIUS IR PARTNERIAI		Dokumento pavadinimas
A189,2288	PDV	Gintautas Natkevičius	Mastelis Laida
	ARCH.	Eglė Savodnikaitė	ANTRO AUKŠTO PLANAS
LT	Statytojas ir užsakovas		Dokumento žymuo
	UAB „Avadi“		2021/312-PP-SA-03
			Lapas Lapų
			1 1

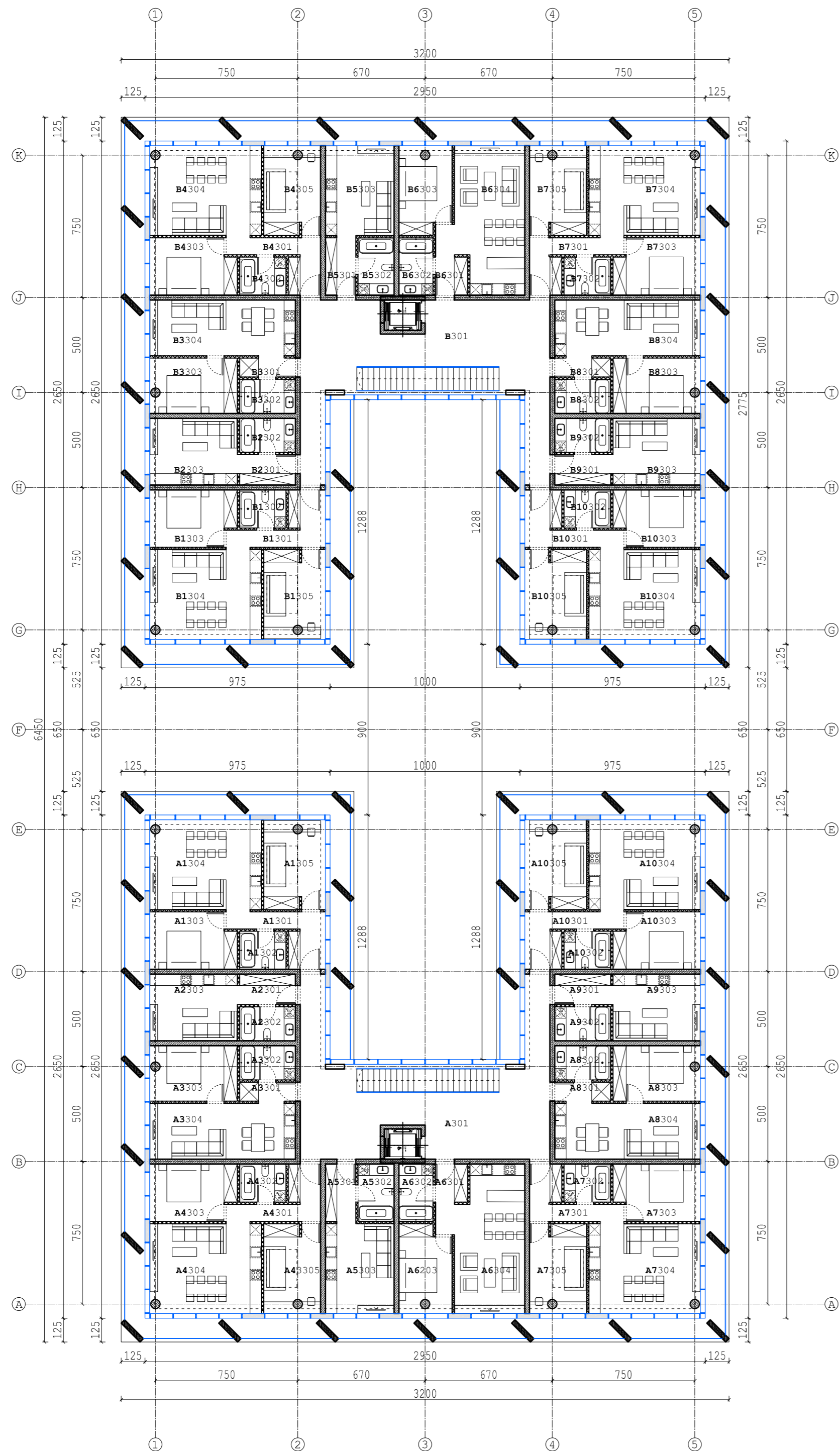

A KORPUSO 3A. PATALPŲ EKSPLIKACIJA			
NR.	PATALPOS PAV.	PLOTAS m ²	
A301	HOLAS/KORIDORIUS		64.60
A1301	TAMBŪRAS	8.91	
A1302	WC/VONIA	4.91	
A1303	KAMBARYS	13.23	
A1304	SVETAINĖ/VIRTUVĖ	27.62	
A1305	KAMBARYS	15.09	
BENDRAS BUTO PLOTAS			69.76
A2301	TAMBŪRAS	4.83	
A2302	WC/VONIA	5.30	
A2303	SVETAINĖ/VIRTUVĖ	16.23	
BENDRAS BUTO PLOTAS			26.36
A3301	TAMBŪRAS	3.11	
A3302	WC/VONIA	5.30	
A3303	KAMBARYS	13.26	
A3304	SVETAINĖ/VIRTUVĖ	22.56	
BENDRAS BUTO PLOTAS			44.23
A4301	TAMBŪRAS	8.16	
A4302	WC/VONIA	4.91	
A4303	KAMBARYS	13.23	
A4304	SVETAINĖ/VIRTUVĖ	27.62	
A4305	KAMBARYS	13.91	
BENDRAS BUTO PLOTAS			67.83
A5301	TAMBŪRAS	4.96	
A5302	WC/VONIA	5.75	
A5303	SVETAINĖ/VIRTUVĖ	17.12	
BENDRAS BUTO PLOTAS			27.83
A6301	TAMBŪRAS	5.13	
A6302	WC/VONIA	5.44	
A6303	KAMBARYS	12.35	
A6304	SVETAINĖ/VIRTUVĖ	27.47	
BENDRAS BUTO PLOTAS			50.40
A7301	TAMBŪRAS	8.15	
A7302	WC/VONIA	4.91	
A7303	KAMBARYS	13.23	
A7304	SVETAINĖ/VIRTUVĖ	27.62	
A7305	KAMBARYS	13.91	
BENDRAS BUTO PLOTAS			67.82
A8301	TAMBŪRAS	3.11	
A8302	WC/VONIA	5.30	
A8303	KAMBARYS	13.26	
A8304	SVETAINĖ/VIRTUVĖ	22.56	
BENDRAS BUTO PLOTAS			44.23
A9301	TAMBŪRAS	4.83	
A9302	WC/VONIA	5.30	
A9303	SVETAINĖ/VIRTUVĖ	16.23	
BENDRAS BUTO PLOTAS			26.36
A10301	TAMBŪRAS	8.91	
A10302	WC/VONIA	4.91	
A10303	KAMBARYS	13.23	
A10304	SVETAINĖ/VIRTUVĖ	27.62	
A10305	KAMBARYS	15.09	
BENDRAS BUTO PLOTAS			69.76
BENDRAS AUKŠTO PLOTAS			559.19

B KORPUSO 3A. PATALPŲ EKSPLIKACIJA			
NR.	PATALPOS PAV.	PLOTAS m ²	
B301	HOLAS/KORIDORIUS		64.60
B1301	TAMBŪRAS	8.91	
B1302	WC/VONIA	4.91	
B1303	KAMBARYS	13.23	
B1304	SVETAINĖ/VIRTUVĖ	27.62	
B1305	KAMBARYS	15.09	
BENDRAS BUTO PLOTAS			69.76
B2301	TAMBŪRAS	4.83	
B2302	WC/VONIA	5.30	
B2303	SVETAINĖ/VIRTUVĖ	16.23	
BENDRAS BUTO PLOTAS			26.36
B3301	TAMBŪRAS	3.11	
B3302	WC/VONIA	5.30	
B3303	KAMBARYS	13.26	
B3304	SVETAINĖ/VIRTUVĖ	22.56	
BENDRAS BUTO PLOTAS			44.23
B4301	TAMBŪRAS	8.16	
B4302	WC/VONIA	4.91	
B4303	KAMBARYS	13.23	
B4304	SVETAINĖ/VIRTUVĖ	27.62	
B4305	KAMBARYS	13.91	
BENDRAS BUTO PLOTAS			67.83
B5301	TAMBŪRAS	4.96	
B5302	WC/VONIA	5.75	
B5303	SVETAINĖ/VIRTUVĖ	17.12	
BENDRAS BUTO PLOTAS			27.83
B6301	TAMBŪRAS	5.13	
B6302	WC/VONIA	5.44	
B6303	KAMBARYS	12.35	
B6304	SVETAINĖ/VIRTUVĖ	27.47	
BENDRAS BUTO PLOTAS			50.40
B7301	TAMBŪRAS	8.15	
B7302	WC/VONIA	4.91	
B7303	KAMBARYS	13.23	
B7304	SVETAINĖ/VIRTUVĖ	27.62	
B7305	KAMBARYS	13.91	
BENDRAS BUTO PLOTAS			67.82
B8301	TAMBŪRAS	3.11	
B8302	WC/VONIA	5.30	
B8303	KAMBARYS	13.26	
B8304	SVETAINĖ/VIRTUVĖ	22.56	
BENDRAS BUTO PLOTAS			44.23
B9301	TAMBŪRAS	4.83	
B9302	WC/VONIA	5.30	
B9303	SVETAINĖ/VIRTUVĖ	16.23	
BENDRAS BUTO PLOTAS			26.36
B10301	TAMBŪRAS	8.91	
B10302	WC/VONIA	4.91	
B10303	KAMBARYS	13.23	
B10304	SVETAINĖ/VIRTUVĖ	27.62	
B10305	KAMBARYS	15.09	
BENDRAS BUTO PLOTAS			69.76
BENDRAS AUKŠTO PLOTAS			559.19

SUTARTINIAI ŽYMĖJIMAI

- MŪRO SIENOS
- G/K PERTVARA
- STIKLO ALIUMINIO KONSTRUKCIJOS
- STIKLO EMALITAS

0	2021-12-07		
Laida	Išleidimo data	Laidos statusas ir keitimo pavadinimas (priežastis jei taikoma)	
Kval. patv. dok. Nr.	UAB MIESTO PLANAS JMONĖS KODAS 300557461 www.miestoplanas.lt		Statinio projekto pavadinimas DAUGIABUČIO GYVENAMOJO PASTATO SU ADMINISTRACINĖMS PATALPOMIS, A. JUOZAPAVIČIAUS PR. 11, KAUNE, STATYBOS PROJEKTAS
A 969	PV	Nerijus Stanionis	Statinio numeris ir pavadinimas DAUGIABUTIS GYVENAMASIS PASTATAS SU ADMINISTRACINĖMS PATALPOMIS
Kval. patv. dok. Nr.	UAB ARCHITEKTŲ BIURAS G. NATKEVIČIUS IR PARTNERIAI		Dokumento pavadinimas
A189,2288	PDV	Gintautas Natkevičius	Mastelis Laida
	ARCH.	Eglė Savodnikaitė	TREČIO AUKŠTO PLANAS
LT	Statytojas ir užsakovas		Dokumento žymuo
	UAB „Avadi“		2021/312-PP-SA-04
			Lapas Lapų
			1 1

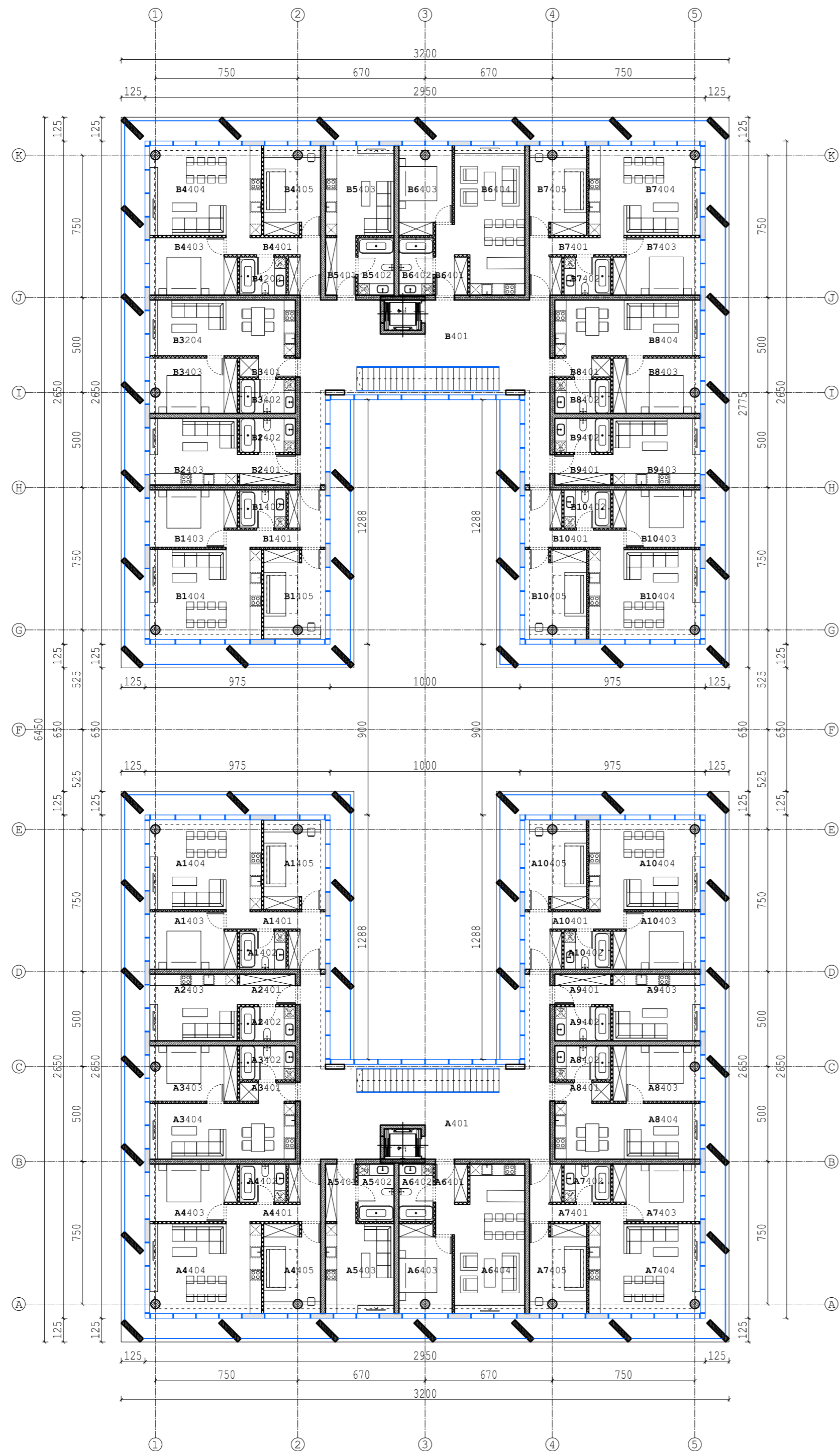

A KORPUSO 4 A. PATALPŲ EKSPLIKACIJA			
NR.	PATALPOS PAV.	PLOTAS m ²	
A401	HOLAS/KORIDORIUS		64.60
A1401	TAMBŪRAS	8.91	
A1402	WC/VONIA	4.91	
A1403	KAMBARYS	13.23	
A1404	SVETAINĖ/VIRTUVĖ	27.62	
A1405	KAMBARYS	15.09	
	BENDRAS BUTO PLOTAS		69.76
A2401	TAMBŪRAS	4.83	
A2402	WC/VONIA	5.30	
A2403	SVETAINĖ/VIRTUVĖ	16.23	
	BENDRAS BUTO PLOTAS		26.36
A3401	TAMBŪRAS	3.11	
A3402	WC/VONIA	5.30	
A3403	KAMBARYS	13.26	
A3404	SVETAINĖ/VIRTUVĖ	22.56	
	BENDRAS BUTO PLOTAS		44.23
A4401	TAMBŪRAS	8.16	
A4402	WC/VONIA	4.91	
A4403	KAMBARYS	13.23	
A4404	SVETAINĖ/VIRTUVĖ	27.62	
A4405	KAMBARYS	13.91	
	BENDRAS BUTO PLOTAS		67.83
A5401	TAMBŪRAS	4.96	
A5402	WC/VONIA	5.75	
A5403	SVETAINĖ/VIRTUVĖ	17.12	
	BENDRAS BUTO PLOTAS		27.83
A6401	TAMBŪRAS	5.13	
A6402	WC/VONIA	5.44	
A6403	KAMBARYS	12.35	
A6404	SVETAINĖ/VIRTUVĖ	27.47	
	BENDRAS BUTO PLOTAS		50.40
A7401	TAMBŪRAS	8.15	
A7402	WC/VONIA	4.91	
A7403	KAMBARYS	13.23	
A7404	SVETAINĖ/VIRTUVĖ	27.62	
A7405	KAMBARYS	13.91	
	BENDRAS BUTO PLOTAS		67.82
A8401	TAMBŪRAS	3.11	
A8402	WC/VONIA	5.30	
A8403	KAMBARYS	13.26	
A8404	SVETAINĖ/VIRTUVĖ	22.56	
	BENDRAS BUTO PLOTAS		44.23
A9401	TAMBŪRAS	4.83	
A9402	WC/VONIA	5.30	
A9403	SVETAINĖ/VIRTUVĖ	16.23	
	BENDRAS BUTO PLOTAS		26.36
A10401	TAMBŪRAS	8.91	
A10402	WC/VONIA	4.91	
A10403	KAMBARYS	13.23	
A10404	SVETAINĖ/VIRTUVĖ	27.62	
A10405	KAMBARYS	15.09	
	BENDRAS BUTO PLOTAS		69.76
	BENDRAS AUKŠTO PLOTAS		559.19

B KORPUSO 4 A. PATALPŲ EKSPLIKACIJA			
NR.	PATALPOS PAV.	PLOTAS m ²	
B401	HOLAS/KORIDORIUS		64.60
B1401	TAMBŪRAS	8.91	
B1402	WC/VONIA	4.91	
B1403	KAMBARYS	13.23	
B1404	SVETAINĖ/VIRTUVĖ	27.62	
B1405	KAMBARYS	15.09	
	BENDRAS BUTO PLOTAS		69.76
B2401	TAMBŪRAS	4.83	
B2402	WC/VONIA	5.30	
B2403	SVETAINĖ/VIRTUVĖ	16.23	
	BENDRAS BUTO PLOTAS		26.36
B3401	TAMBŪRAS	3.11	
B3402	WC/VONIA	5.30	
B3403	KAMBARYS	13.26	
B3404	SVETAINĖ/VIRTUVĖ	22.56	
	BENDRAS BUTO PLOTAS		44.23
B4401	TAMBŪRAS	8.16	
B4402	WC/VONIA	4.91	
B4403	KAMBARYS	13.23	
B4404	SVETAINĖ/VIRTUVĖ	27.62	
B4405	KAMBARYS	13.91	
	BENDRAS BUTO PLOTAS		67.83
B5401	TAMBŪRAS	4.96	
B5402	WC/VONIA	5.75	
B5403	SVETAINĖ/VIRTUVĖ	17.12	
	BENDRAS BUTO PLOTAS		27.83
B6401	TAMBŪRAS	5.13	
B6402	WC/VONIA	5.44	
B6403	KAMBARYS	12.35	
B6404	SVETAINĖ/VIRTUVĖ	27.47	
	BENDRAS BUTO PLOTAS		50.40
B7401	TAMBŪRAS	8.15	
B7402	WC/VONIA	4.91	
B7403	KAMBARYS	13.23	
B7404	SVETAINĖ/VIRTUVĖ	27.62	
B7405	KAMBARYS	13.91	
	BENDRAS BUTO PLOTAS		67.82
B8401	TAMBŪRAS	3.11	
B8402	WC/VONIA	5.30	
B8403	KAMBARYS	13.26	
B8404	SVETAINĖ/VIRTUVĖ	22.56	
	BENDRAS BUTO PLOTAS		44.23
B9401	TAMBŪRAS	4.83	
B9402	WC/VONIA	5.30	
B9403	SVETAINĖ/VIRTUVĖ	16.23	
	BENDRAS BUTO PLOTAS		26.36
B10401	TAMBŪRAS	8.91	
B10402	WC/VONIA	4.91	
B10403	KAMBARYS	13.23	
B10404	SVETAINĖ/VIRTUVĖ	27.62	
B10405	KAMBARYS	15.09	
	BENDRAS BUTO PLOTAS		69.76
	BENDRAS AUKŠTO PLOTAS		559.19

SUTARTINIAI ŽYMĖJIMAI

- MŪRO SIENOS
- G/K PERTVARA
- STIKLO ALIUMINIO KONSTRUKCIJOS
- STIKLO EMALITAS

0	2021-12-07		
Laida	Išleidimo data	Laidos statusas ir keitimo pavadinimas (priežastis jei taikoma)	
Kval. patv. dok. Nr.	UAB MIESTO PLANAS JMONĖS KODAS 30557461 www.miestoplanas.lt		Statinio projekto pavadinimas DAUGIABUČIO GYVENAMOJO PASTATO SU ADMINISTRACINĖMS PATALPOMIS, A. JUOZAPAVIČIAUS PR. 11, KAUNE, STATYBOS PROJEKTAS
A 969	PV	Nerijus Stanionis	Statinio numeris ir pavadinimas DAUGIABUTIS GYVENAMASIS PASTATAS SU ADMINISTRACINĖMS PATALPOMIS
Kval. patv. dok. Nr.	UAB ARCHITEKTŲ BIURAS G. NATKEVIČIUS IR PARTNERIAI		Dokumento pavadinimas
A189,2288	PDV	Gintautas Natkevičius	Mastelis Laida
	ARCH.	Eglė Savodnikaitė	KETVIRTO AUKŠTO PLANAS
LT	Statytojas ir užsakovas		Dokumento žymuo
	UAB „Avadi“		2021/312-PP-SA-05
			Lapas Lapų
			1 1

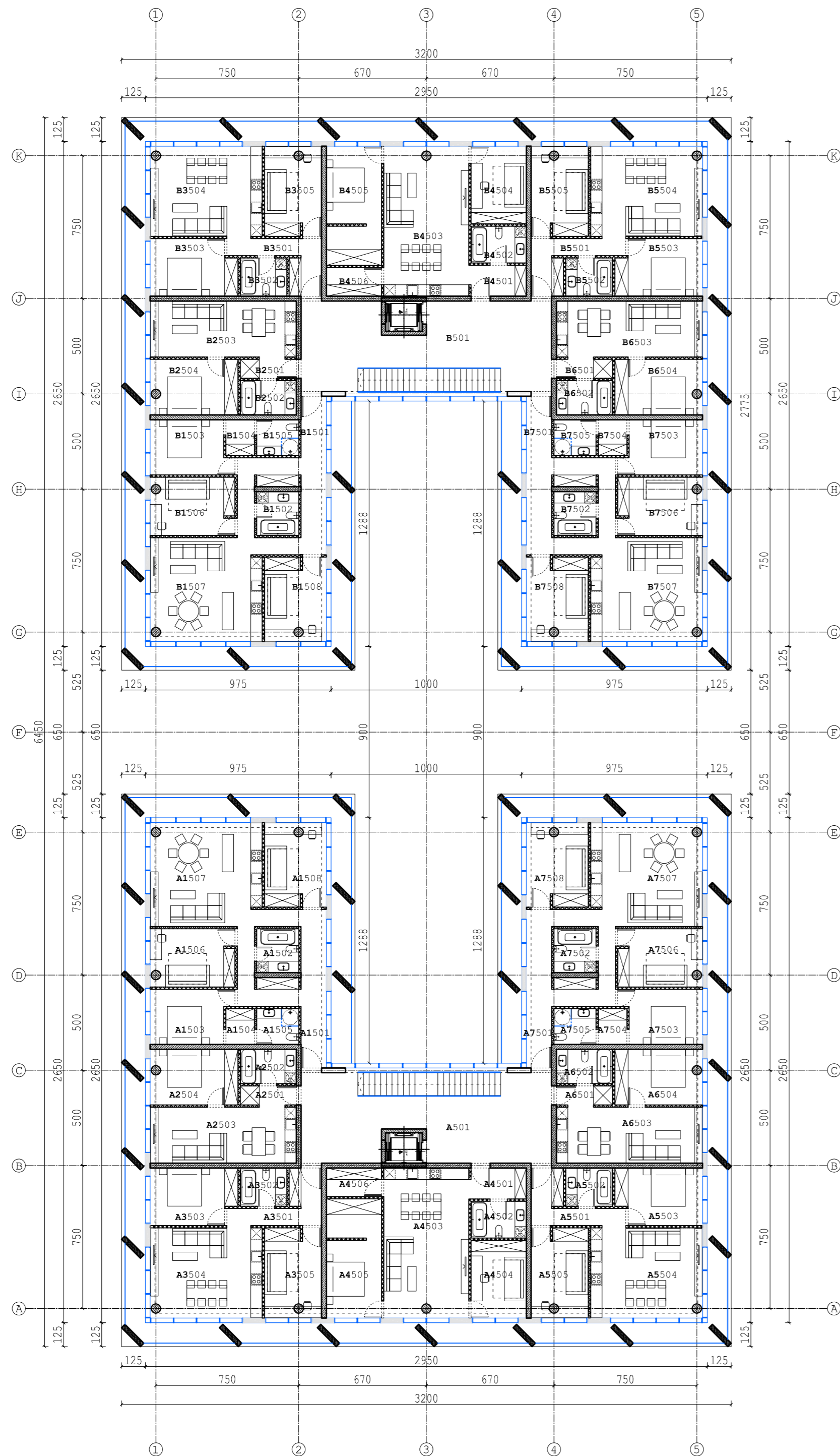

A KORPUSO 5A. PATALPŲ EKSPLIKACIJA			
NR.	PATALPOS PAV.	PLOTAS m ²	
A501	HOLAS/KORIDORIUS		50.89
A1501	TAMBŪRAS	20.58	
A1502	WC/VONIA	5.08	
A1503	KAMBARYS	11.72	
A1504	DRABUŽINĖ	2.82	
A1505	WC	4.15	
A1506	KAMBARYS	13.32	
A1507	SVETAINĖ/VIRTUVĖ	31.50	
A1508	KAMBARYS	14.13	
BENDRAS BUTO PLOTAS			103.31
A2501	TAMBŪRAS	3.11	
A2502	WC/VONIA	5.30	
A2503	SVETAINĖ/VIRTUVĖ	22.56	
A2504	KAMBARYS	13.26	
BENDRAS BUTO PLOTAS			44.24
A3501	TAMBŪRAS	4.91	
A3502	WC/VONIA	8.15	
A3503	KAMBARYS	13.23	
A3504	SVETAINĖ/VIRTUVĖ	27.62	
A3505	KAMBARYS	13.91	
BENDRAS BUTO PLOTAS			67.82
A4501	TAMBŪRAS	4.85	
A4502	WC/VONIA	5.58	
A4503	SVETAINĖ/VIRTUVĖ	34.93	
A4504	KAMBARYS	11.83	
A4505	KAMBARYS	17.89	
A4506	PAGALBINĖ PATALPA	4.35	
BENDRAS BUTO PLOTAS			79.43
A5501	TAMBŪRAS	8.15	
A5502	WC/VONIA	4.91	
A5503	KAMBARYS	13.23	
A5504	SVETAINĖ/VIRTUVĖ	27.62	
A5505	KAMBARYS	13.91	
BENDRAS BUTO PLOTAS			67.82
A6501	TAMBŪRAS	3.11	
A6502	WC/VONIA	5.30	
A6503	SVETAINĖ/VIRTUVĖ	22.56	
A6504	KAMBARYS	13.26	
BENDRAS BUTO PLOTAS			44.24
A7201	TAMBŪRAS	20.58	
A7202	WC/VONIA	5.08	
A7203	KAMBARYS	11.72	
A7204	DRABUŽINĖ	2.82	
A7205	WC	4.15	
A7206	KAMBARYS	13.32	
A7207	SVETAINĖ/VIRTUVĖ	31.44	
A7208	KAMBARYS	14.13	
BENDRAS BUTO PLOTAS			103.25
BENDRAS AUKŠTO PLOTAS			560.99

B KORPUSO 5A. PATALPŲ EKSPLIKACIJA			
NR.	PATALPOS PAV.	PLOTAS m ²	
B501	HOLAS/KORIDORIUS		50.89
B1501	TAMBŪRAS	20.58	
B1502	WC/VONIA	5.08	
B1503	KAMBARYS	11.72	
B1504	DRABUŽINĖ	2.82	
B1505	WC	4.15	
B1506	KAMBARYS	13.32	
B1507	SVETAINĖ/VIRTUVĖ	31.50	
B1508	KAMBARYS	14.13	
BENDRAS BUTO PLOTAS			103.31
B2501	TAMBŪRAS	3.11	
B2502	WC/VONIA	5.30	
B2503	SVETAINĖ/VIRTUVĖ	22.56	
B2504	KAMBARYS	13.26	
BENDRAS BUTO PLOTAS			44.24
B3501	TAMBŪRAS	4.91	
B3502	WC/VONIA	8.15	
B3503	KAMBARYS	13.23	
B3504	SVETAINĖ/VIRTUVĖ	27.62	
B3505	KAMBARYS	13.91	
BENDRAS BUTO PLOTAS			67.82
B4501	TAMBŪRAS	4.85	
B4502	WC/VONIA	5.58	
B4503	SVETAINĖ/VIRTUVĖ	34.93	
B4504	KAMBARYS	11.83	
B4505	KAMBARYS	17.89	
B4506	PAGALBINĖ PATALPA	4.35	
BENDRAS BUTO PLOTAS			79.43
B5501	TAMBŪRAS	8.15	
B5502	WC/VONIA	4.91	
B5503	KAMBARYS	13.23	
B5504	SVETAINĖ/VIRTUVĖ	27.62	
B5505	KAMBARYS	13.91	
BENDRAS BUTO PLOTAS			67.82
B6501	TAMBŪRAS	3.11	
B6502	WC/VONIA	5.30	
B6503	SVETAINĖ/VIRTUVĖ	22.56	
B6504	KAMBARYS	13.26	
BENDRAS BUTO PLOTAS			44.24
B7201	TAMBŪRAS	20.58	
B7202	WC/VONIA	5.08	
B7203	KAMBARYS	11.72	
B7204	DRABUŽINĖ	2.82	
B7205	WC	4.15	
B7206	KAMBARYS	13.32	
B7207	SVETAINĖ/VIRTUVĖ	31.44	
B7208	KAMBARYS	14.13	
BENDRAS BUTO PLOTAS			103.25
BENDRAS AUKŠTO PLOTAS			560.99
ANTŽEMINĖS DALIES BENDRAS PLOTAS			5880.08
POŽEMINĖS DALIES BENDRAS PLOTAS			2049.27
BENDRAS PASTATO PLOTAS			7929.35

SUTARTINIAI ŽYMĖJIMAI

- MŪRO SIENOS
- G/K PERTVARA
- STIKLO ALIUMINIO KONSTRUKCIJOS
- STIKLO EMALITAS

0	2021-12-07		
Laida	Išleidimo data	Laidos statusas ir keitimo pavadinimas (priežastis jei taikoma)	
Kval. patv. dok. Nr.	UAB MIESTO PLANAS JMONĖS KODAS 300557461 www.miestoplanas.lt		Statinio projekto pavadinimas DAUGIABUČIO GYVENAMOJO PASTATO SU ADMINISTRACINĖMS PATALPOMIS, A. JUOZAPAVIČIAUS PR. 11, KAUNE, STATYBOS PROJEKTAS
A 969	PV	Nerijus Stanionis	Statinio numeris ir pavadinimas DAUGIABUTIS GYVENAMASIS PASTATAS SU ADMINISTRACINĖMS PATALPOMIS
Kval. patv. dok. Nr.	UAB ARCHITEKTŲ BIURAS G.NATKEVIČIUS IR PARTNERIAI		Dokumento pavadinimas
A189,2288	PDV	Gintautas Natkevičius	Mastelis Laida
	ARCH.	Eglė Savodnikaitė	PENKTO AUKŠTO PLANAS
	Statytojas ir užsakovas		Dokumento žymuo
LT	UAB „Avadi“		2021/312-PP-SA-06
			Lapas Lapų
			1 1

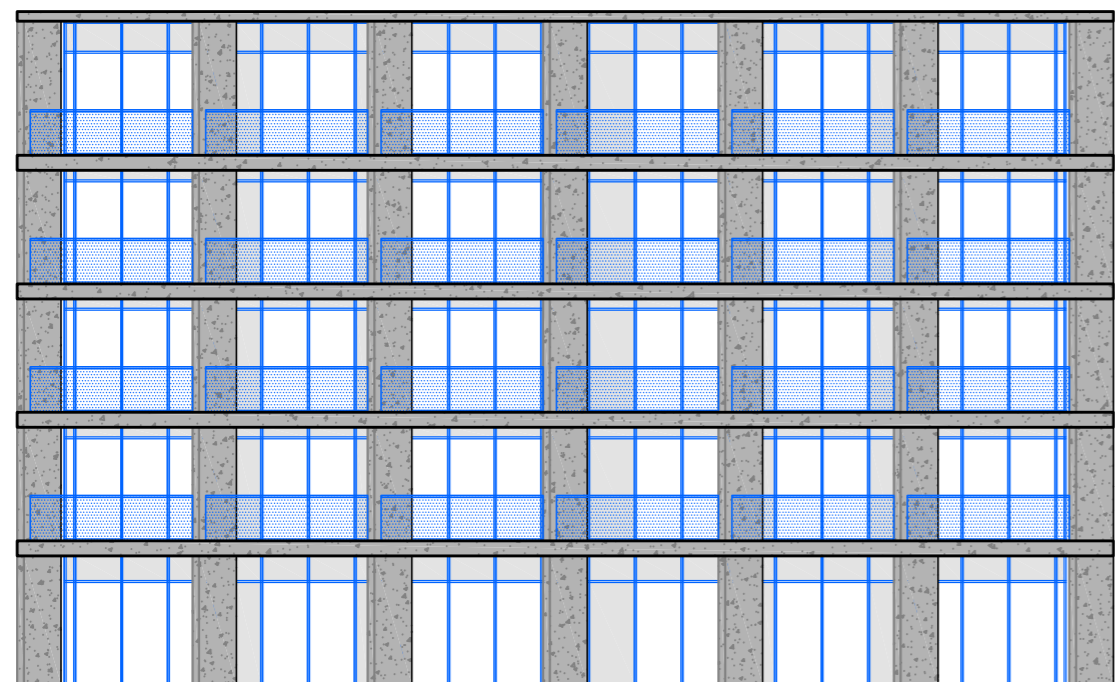

A B C D E F

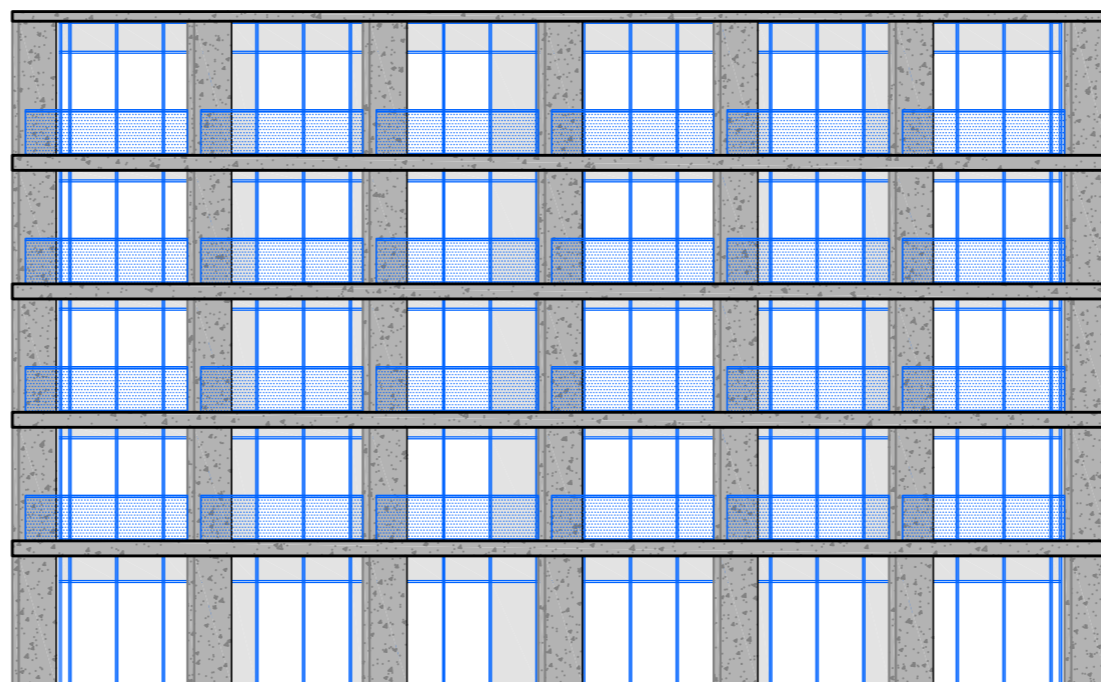

G H I J K

FASADAS A-K

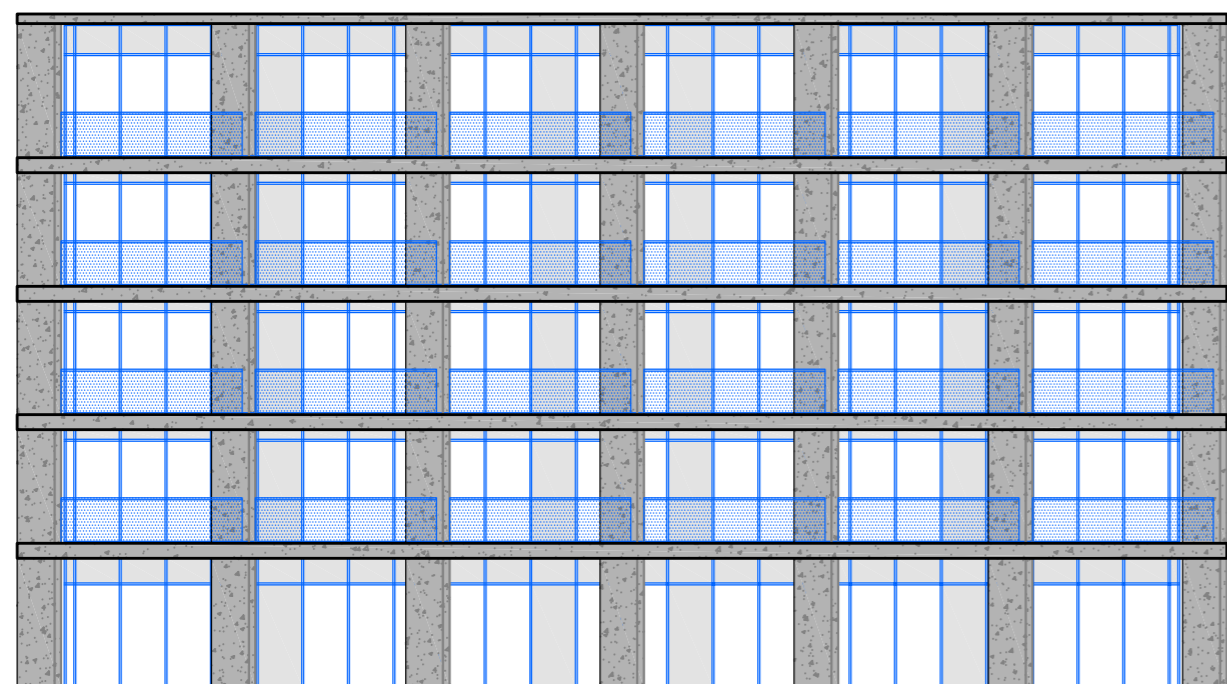

1 2 3 4 5

FASADAS 1-5

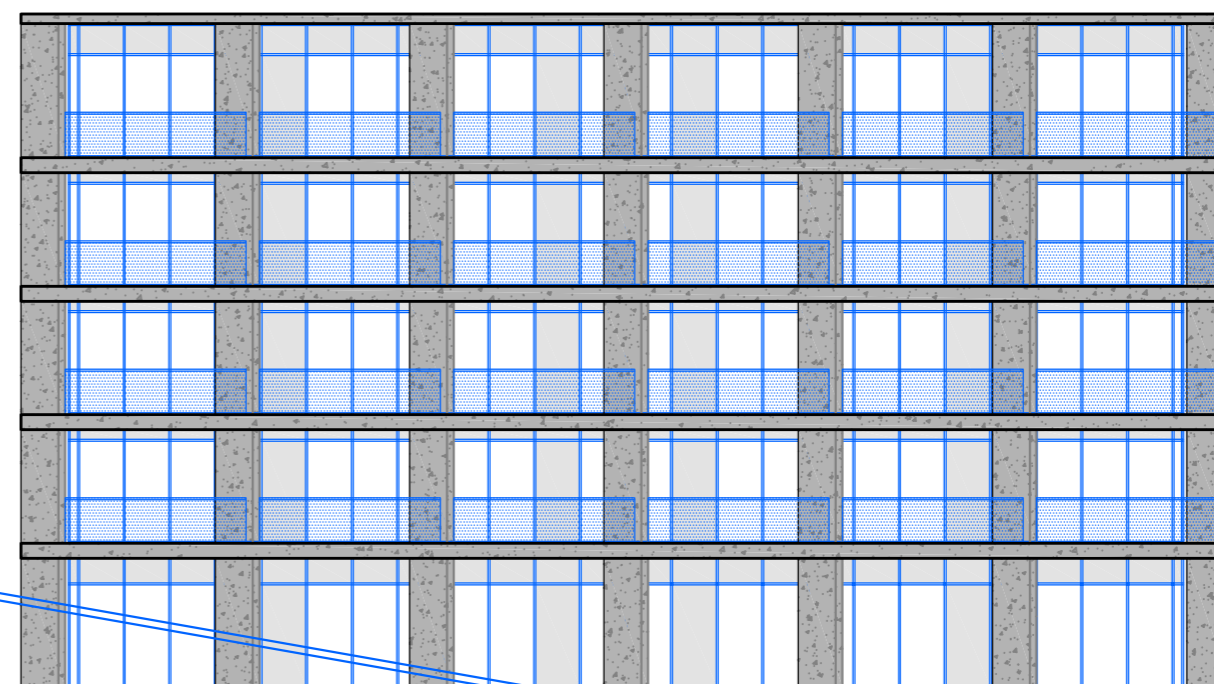

5 4 3 2 1

FASADAS 5-1

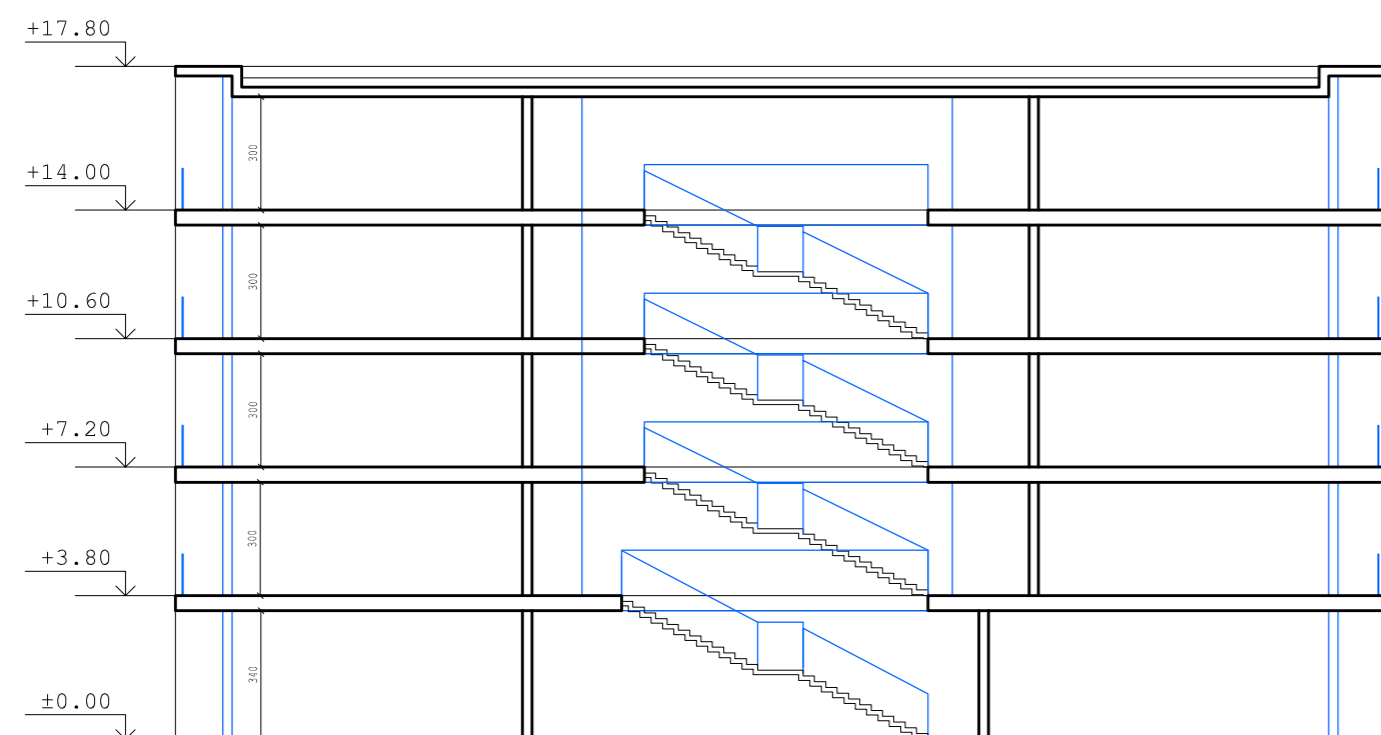

1 2 3 4 5

PJŪVIS A-A

0	2021-12-07		
Laida	Išleidimo data	Laidos statusas ir keitimo pavadinimas (priežastis jei taikoma)	
Kval. patv. dok. Nr.	UAB MIESTO PLANAS ĮMONĖS KODAS 300557461 www.miestoplanas.lt		Statinio projekto pavadinimas DAUGIABUČIO GYVENAMOJO PASTATO SU ADMINISTRACINĖMIS PATALPOMIS, A.JUOZAPAVIČIAUS PR. 11, KAUNE, STATYBOS PROJEKTAS
A 969	PV	Nerijus Stanionis	Statinio numeris ir pavadinimas DAUGIABUTIS GYVENAMASIS PASTATAS SU ADMINISTRACINĖMIS PATALPOMIS
Kval. patv. dok. Nr.	UAB ARCHITEKTŲ BIURAS G.NATKEVIČIUS IR PARTNERIAI		Dokumento pavadinimas
A189,2288	PDV	Gintautas Natkevičius	FASADAI; PJŪVIAI
	ARCH.	Eglė Savodnikaitė	
LT	Statytojas ir užsakovas	UAB „Avadi“	Dokumento žymuo
			2021/312-PP-SA-07
			Mastelis
			Laida
			1:200
			0
			Lapas
			Lapų
			1
			1

