

LORETOS SMALSKIENĖS FIRMA  
 J.BILIŪNO 30-1, ANYKŠČIAI  
 MOB.TEL.(680) 93771  
 EL.PAŠTAS:loreta.smalskiene@gmail.com

UŽSAKOVAS	ANYKŠČIŲ R. TROŠKŪNŲ KAZIO INČIŪROS GIMNAZIJA
PROJEKTO PAVADINIMAS	MOKSLO PASKIRTIES PATALPŲ (UNIK.NR.: 3496-0023-7018:0001 IR UNIK.NR.: 4400-5614-8304:5507) SUJUNGIMO IR PRITAIKYMO VAIKŲ LOPŠELIO - DARŽELIO REIKMĖMS MOKYKLOS G.2, ŽIEDONIŲ K, TROŠKŪNŲ SEN., ANYKŠČIŲ R. SAV., PAPERASTOJO REMONTO APRAŠAS
STATYBOS ADRESAS	MOKYKLOS G. 2, ŽIEDONIŲ K., TROŠKŪNŲ SEN., ANYKŠČIŲ R. SAV.
STATINIŲ GRUPĖ	NEGYVENAMIEJI PASTATAI
KATEGORIJA	YPATINGAS STATINYS
STATINIO PAVADINIMAS	7.11. MOKSLO PASKIRTIES PASTATAS (MOKYKLA)
STATYBOS RŪŠIS	PAPERASTASIS REMONTAS
PROJEKTO DALIS	ARCHITEKTŪRINĖ
PROJEKTO STADIJA	PROJEKTINIAI PASIŪLYMAI
PROJEKTO ETAPAS	TECHNINIS PROJEKTAS
PROJEKTO NR.	LSF-22-01-TP
BYLA	LSF-22-01-TP-PP
PROJEKTO PARENGIMO DATA	2022-03

PROJEKTĄ PARENGĖ

SAVININKĖ		LORETA SMALSKIENĖ
PV	KV.AT.NR.: A1185	JOLITA IRENA PAUŽUOLIENĖ
PDV	KV.AT.NR.: A1185	JOLITA IRENA PAUŽUOLIENĖ
PROJEKTUOTOJAS	KV.AT.NR.: 38092	LORETA SMALSKIENĖ



## PROJEKTINIŲ PASIŪLYMŲ RENGIMO UZDUOTIS Nr. 1

2022-02-14

### 1. Informacija apie sumanytus projektuoti statinius

- |   |   |
|---|---|
| 1.1. Pavadinimas                                      | Mokslo paskirties patalpų (Unik.Nr.: 3496-0023-7018:0001 ir Unik.Nr.: 4400-5614-8304:5507) sujungimo ir pritaikymo vaikų lopšelio - darželio reikmėms Mokyklos g.2, Žiedonių k, Troškūnų sen., Anykščių r. sav., paprastojo remonto aprašas       |
| 1.2. Užsakovas (statytojas)                           | Anykščių r. Troškūnų Kazio Inčiūros gimnazija   |
| 1.3. Statybos rūšis                                   | 1. Lopšelio - darželio patalpų įrengimas - paprastasis remontas.<br>2. Lietaus nuotekų tinklų, tvoros ir šaligatvių įrengimas - nauja statyba.  |
| 1.4. Statinio kategorija                              | 1. Ypatingasis statinys (vaikų darželio patalpos)<br>2. I gr. nesudėtingi statiniai (lietaus nuotekų tinklai, tvora, šaligatviai)   |
| 1.5. Statinio pagrindinė naudojimo paskirtis          | 7.11.Mokslo paskirties pastatas.<br>9.5. Nuotekų šalinimo tinklai.<br>12. Kitos paskirties inžineriniai statiniai.  |
| 1.6. Žemės sklypo rodikliai                           | Adresas - Mokyklos g. 2, Žiedonių k., Troškūnų sen., Anykščių r. sav.<br>Kadastro Nr.: 3410/0001:590<br>Žemės sklypo pagrindinė naudojimo paskirtis - kita.<br>Naudojimo būdas - visuomeninės paskirties teritorija.<br>Sklypo plotas - 3.4664 ha |
| 1.7. Projektuojamų statinių rodikliai                 | Vaikų lopšelio - darželio patalpos - 197.27 m <sup>2</sup> .  |
| 1.8. Kita informacija (paveldo, saugomos teritorijos) | Sklypas nepatenka į saugomą teritoriją.   |

### 2. Projektinių pasiūlymų paskirtis

Informuoti visuomenę apie visuomenei svarbių statinių numatomą projektavimą.

### 3. Projektinių pasiūlymų sudėtis

- 3.1. Aiškinamasis raštas.
- 3.2. Grafinė dalis.
- 3.3. Vaizdinė informacija.

### 4. Statytojo pateikiami dokumentai ir kiti duomenys

- 4.1. Nekilnojamojo turto registro išrašai.
- 4.2. Žemės sklypo planas (sklypo geodezinių matavimų planas).
- 4.3. Nekilnojamojo turto kadastro ir registro bylos.
- 4.4. Topografinė nuotrauka.
- 4.5. Žemės sklypo bendrasavininko rašytinis sutikimas.
- 4.6. Anykščių r. Troškūnų Kazio Inčiūros gimnazijos įgaliojimas.

## 5. Kiti duomenys

- 5.1. Projektinių pasiūlymų parengimo terminas 30 k.d.
- 5.2. Statytojui pateikiamų projektinių pasiūlymų kopijų ir kompiuterinių laikmenų su įrašyta projektinių pasiūlymų kopija kiekis 1 (vienas)
- 5.3. Statytojo duomenys Anykščių r. Troškūnų Kazio Inčiūros gimnazija, a.k. 190049119
- 5.4. Projektuotojo duomenys Loretos Smalskienės firma, įm. kodas 154256310; J.Biliūno g. 30-1, Anykščiai; mob.tel.: 8-680-93771; el.paštas: loreta.smalskiene@gmail.com
- 5.5. Projekto vadovas Jolita Irena Paužuolienė  
Nuolatinio Lietuvos gyventojų IVVP Nr. 627809  
Kvalifikacijos atestatas Nr. A1186

Statytojas (užsakovas)

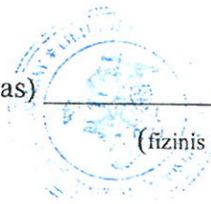

Direktorė  
**Janina Palikevičienė**

(fizinis arba juridinis asmuo)

(parašas)

Projektinių pasiūlymų rengėjas

*Loretos Smalskienės firma*

(projektavimo organizacija, projekto vadovas)

Savininkė  
**Loreta Smalskiene**

(parašas)

Statytojas	<b>ANYKŠČIŲ R. TROŠKŪNŲ KAZIO INČIŪROS GIMNAZIJA</b>
Projekto pavadinimas	<b>MOKSLO PASKIRTIES PATALPŲ (UNIK.NR.: 3496-0023-7018:0001 IR UNIK.NR.: 4400-5614-8304:5507) SUJUNGIMO IR PRITAIKYMO VAIKŲ LOPŠELIO - DARŽELIO REIKMĖMS MOKYKLOS G. 2, ŽIEDONIŲ K., TROŠKŪNŲ SEN., ANYKŠČIŲ R. SAV., PAPERASTOJO REMONTO APRAŠAS (PROJEKTINIAI PASIŪLYMAI)</b>

### BENDRIEJI STATINIŲ RODIKLIAI

	Pavadinimas	Mato vnt.	Kiekis	Pastabos
<b>I. SKLYPAS</b>				
1.1.	Sklypo plotas	ha	3.4664	
1.2.	Vaikų žaidimų aikštelės plotas	m <sup>2</sup>	1070	
1.3.	Sklypo užstatymo plotas	m <sup>2</sup>	1843	
1.4.	Sklypo užstatymo tankumas	%	5,31	
1.5.	Sklypo užstatymo intensyvumas	%	11,6	
<b>II. MOKSLO PASKIRTIES PATALPOS ( VAIKŲ DARŽELIS - LOPŠELIS )</b>				
2.1.	Bendras plotas	m <sup>2</sup>	197.27	
2.2.	Pagrindinis plotas	m <sup>2</sup>	171.78	
2.3.	Pagalbinis plotas	m <sup>2</sup>	25.49	
2.4.	Energinio naudingumo klasė		C	
2.5.	Atsparumo ugniai laipsnis		II	
<b>III. KITI STATINIAI</b>				
3.1.	Projektuojama segmentinė tvora (su vartais ir varteliais)	m	46.00	
3.2.	Projektuojamas šaligatvis	m <sup>2</sup>	98.00	
3.3.	Projektuojama kiemo aikštelė	m <sup>2</sup>	36.00	
3.4.	Projektuojamas lietaus nuotekų išvadas Ø 110 mm	m	105.00	
3.5.	Lietaus nuotekų išvadas (rekonstruojamas)	m	30.00	

PV (A1185) :

J.I.Paužuolienė

## PROJEKTINIŲ PASIŪLYMŲ AIŠKINAMASIS RAŠTAS

### 1. BENDRIEJI DUOMENYS

<b>Projekto pavadinimas:</b>	Mokslo paskirties patalpų (Unik.Nr.: 3496-0023-7018:0001 ir Unik.Nr.: 4400-5614-8304:5507) sujungimo ir pritaikymo vaikų lopšelio - darželio reikmėms Mokyklos g.2, Žiedonių k, Troškūnų sen., Anykščių r. sav., paprastojo remonto aprašas
<b>Statybos vieta:</b>	Mokyklos g.2, Žiedonių k, Troškūnų sen., Anykščių r. sav.
<b>Užsakovas:</b>	Anykščių r. Troškūnų Kazio Inčiūros gimnazija (j.a.k.: 190049119), Mokyklos g.2, Žiedonių k, Troškūnų sen., Anykščių r. sav.
<b>Statytojas:</b>	Anykščių r. Troškūnų Kazio Inčiūros gimnazija (j.a.k.: 190049119), Mokyklos g.2, Žiedonių k, Troškūnų sen., Anykščių r. sav.
<b>Statybos rūšis:</b>	Paprastasis remontas.
<b>Pastatų paskirtis:</b>	Mokslo paskirties pastatai (STR 1.01.03:2017 „Statinių klasifikavimas“ p. 7.11).
<b>Statinių kategorija:</b>	Ypatingieji statiniai.
<b>Projekto Nr.</b>	LSF-22-01-TP
<b>Projekto vadovas:</b>	Jolita Irena Pauzuožienė (PV kvalifikacijos atestatas Nr. A 1185, išduotas 2014.12.18, galioja neterminuotai).

### Statybos techninio projekto projektinių pasiūlymų stadijos (etapo) rengimo pagrindas

1. Projektavimo užduotis (techninė specifikacija).
2. Projektinių pasiūlymų rengimo užduotis Nr.1, suderinta 2022.02.14. Anykščių rajono Architektūros ir urbanistikos skyriaus vedėjos D.Gasiūnienės.
3. Nekilnojamojo turto kadastro registro išrašai:
  - žemės sklypo, esančio Mokyklos g.2, Žiedonių k, Troškūnų sen., Anykščių r. sav.; sklypo kadastrinis Nr.: 3410/0001:590;
  - patalpos, esančios Mokyklos g.2-2, Žiedonių k, Troškūnų sen., Anykščių r. sav.; patalpos unikalus Nr.: 3496-0023-7018:0001;
  - patalpos, esančios Mokyklos g.2-4, Žiedonių k, Troškūnų sen., Anykščių r. sav.; patalpos unikalus Nr.: 4400-5614-8304:5507;
4. Patalpų Mokyklos g. 2-2 ir 2-4, Žiedonių k, Troškūnų sen., Anykščių r. sav. nekilnojamojo turto kadastro ir registro bylos.
5. Geodezinių matavimų planas.
6. Topografinė nuotrauka.
7. Žemės sklypo bendrasavininkės sutikimas.
8. Įgaliojimas.

### Normatyviniai dokumentai, kuriais vadovaujantis rengiama techninio darbo projekto projektinių pasiūlymų stadija

- Lietuvos Respublikos Architektūros įstatymas
- Lietuvos Respublikos Statybos įstatymas
- Lietuvos Respublikos Teritorijų planavimo įstatymas
- Lietuvos Respublikos Specialiųjų žemės naudojimo sąlygų įstatymas
- STR 1.01.02:2016 „Normatyviniai statybos techniniai dokumentai“
- STR 1.01.03:2017 „Statinių klasifikavimas“
- STR 1.01.08:2002 „Statinio statybos rūšys“
- STR 1.02.01:2017 „Statybos dalyvių atestavimo ir teisės pripažinimo tvarkos aprašas“
- STR 1.03.01:2016 „Statybiniai tyrimai. Statinio avarija“
- STR 1.04.02:2011 „Inžineriniai geologiniai ir geotechniniai tyrimai“
- STR 1.04.04:2017 „Statinio projektavimas, projekto ekspertizė“
- STR 1.05.01:2017 „Statybą leidžiantys dokumentai. Statybos užbaigimas. Statybos sustabdymas. Savavališkos

statybos padarinių šalinimas. Statybos pagal neteisėtai išduotą statybą leidžiantį dokumentą padarinių šalinimas“

- STR 1.06.01:2016 „Statybos darbai. Statinio statybos priežiūra“
- STR 1.12.06:2002 „Statinio naudojimo paskirtis ir gyvavimo trukmė“
- STR 2.01.01(1):2005 „Esminiai statinio reikalavimai. Mechaninis atsparumas ir pastovumas“
- STR 2.01.01(2):1999 „Esminiai statinio reikalavimai. Gaisrinė sauga“
- STR 2.01.01(3):1999 „Esminiai statinio reikalavimai. Higiena, sveikata, aplinkos apsauga“
- STR 2.01.01(4):2008 „Esminis statinio reikalavimas. Naudojimo sauga“
- STR 2.01.01(5):2008 „Esminis statinio reikalavimas. Apsauga nuo triukšmo“
- STR 2.01.01(6):2008 „Esminis statinio reikalavimas. Energijos taupymas ir šilumos išsaugojimas“
- STR 2.01.02:2016 „Pastatų energinio naudingumo projektavimas ir sertifikavimas“
- STR 2.01.06:2009 „Statinių apsauga nuo žaibo. Išorinė statinių apsauga nuo žaibo“
- STR 2.01.07:2003 „Pastatų vidaus ir išorės aplinkos apsauga nuo triukšmo“
- STR 2.02.02:2004 „Visuomeninės paskirties statiniai“
- STR 2.03.01:2019 „Statinių prieinamumas“
- STR 2.04.01:2018 „Pastatų atitvaros. Sienos, stogai, langai ir išorinės įėjimo durys“
- STR 2.05.03:2003 „Statybinių konstrukcijų projektavimo pagrindai“
- STR 2.05.04:2003 „Poveikiai ir apkrovos“
- STR 2.05.07:2005 „Medinių konstrukcijų projektavimas“
- STR 2.05.08: 2005 „Plieninių konstrukcijų projektavimas. Pagrindinės nuostatos“
- STR 2.05.13:2004 „Statinių konstrukcijos. Grindys“
- STR 2.06.04:2014 „Gatvės ir vietinės reikšmės keliai. Bendrieji reikalavimai“
- STR 2.07.01:2003 „Vandentiekis ir nuotekų šalintuvai. Pastato inžinerinės sistemos. Lauko inžineriniai tinklai“
- STR 2.09.02:2005 „Šildymas, vėdinimas ir oro kondicionavimas“
- HN 15:2021 "Maisto higiena".
- HN 21:2017 „Mokykla, vykdanči bendrojo ugdymo programas. Bendrieji sveikatos saugos reikalavimai“

(galiojanti suvestinė redakcija nuo 2019-05-24 iki 2020-04-30).

- HN 24:2017 „Geriamojo vandens saugos ir kokybės reikalavimai“
- HN 33:2011 „Triukšmo ribiniai dydžiai gyvenamuosiuose ir visuomeninės paskirties pastatuose bei jų aplinkoje“
- HN 35:2007 „Didžiausia leidžiama cheminių medžiagų (teršalų) koncentracija gyvenamosios aplinkos ore“
- HN 42:2009 „Gyvenamųjų ir visuomeninių pastatų patalpų mikroklimatas“
- HN 50:2003 „Visą žmogaus kūną veikianti vibracija: didžiausi leidžiami dydžiai ir matavimo reikalavimai gyvenamuosiuose bei visuomeniniuose pastatuose“
- HN 60:2004 „Pavojingų cheminių medžiagų didžiausios leidžiamos koncentracijos dirvožemyje“
- HN 75:2016 „Ikimokyklinio ir priešmokyklinio ugdymo programų vykdymo bendrieji sveikatos saugos reikalavimai“ (galiojanti suvestinė redakcija nuo 2018-11-03 iki 2020-04-30).
- HN 98:2014 „Natūralus ir dirbtinis darbo vietų apšvietimas. Apšvietos mažiausios ribinės vertės ir bendrieji matavimo reikalavimai“
- HN 121:2010 „Kvapo koncentracijos ribinė vertė gyvenamosios aplinkos ore“
- HN 131:2015 „Vaikų žaidimų aikštelės ir patalpos. Bendrieji sveikatos saugos reikalavimai“
- LR Vyriausybės 2003.04.24 nutarimu Nr. 501 patvirtinti „Buities, sanitarinių ir higienos patalpų įrengimo reikalavimai“

- Aplinkos užterštumo normos (patvirtintos LR aplinkos ministro ir sveikatos apsaugos ministro 2001.12.11 įsakymu Nr. 591/640; pakeitimas 2009.12.31 įsakymu Nr. D1-883/V-1117)

- LR aplinkos ministro ir LR sveikatos apsaugos ministro 2007.06.11 įsakymas Nr. D1-329/V-469 „Dėl teršalų, kurių kiekis aplinkos ore ribojamas pagal Europos Sąjungos kriterijus, sąrašo ir teršalų, kurių kiekis aplinkos ore ribojamas pagal nacionalinius kriterijus, sąrašo ir ribinių aplinkos oro užterštumo verčių patvirtinimo“

- Gaisrinės saugos pagrindiniai reikalavimai, patvirtinti Priešgaisrinės apsaugos ir gelbėjimo departamento prie LR vidaus reikalų ministerijos direktoriaus 2010.12.07 įsakymu Nr. 1-338

- Bendrosios priešgaisrinės saugos taisyklės, patvirtintos Priešgaisrinės apsaugos ir gelbėjimo departamento prie LR vidaus reikalų ministerijos direktoriaus 2018.11.07 įsakymu Nr. 1-388

- Visuomeninių pastatų gaisrinės saugos taisyklės, patvirtintos Priešgaisrinės apsaugos ir gelbėjimo departamento prie LR vidaus reikalų ministerijos direktoriaus 2011.01.17 įsakymu Nr. 1-14

- Nekilnojamojo turto objektų kadastrinių matavimų ir kadastro duomenų surinkimo bei tikslinimo taisyklės, patvirtintos LR Žemės ūkio ministro 2002.12.30 įsakymu Nr. 522





## Sklypas

Sklypas, kuriame yra projektuojamos vaikų darželio patalpos, yra Troškūnų m. rytinėje dalyje.

Sklypo adresas: Mokyklos g. 2, Žiedonių k., Troškūnų sen., Anykščių r. sav.

Sklypo kadastrinis Nr.: 3410/0001:590 Aukštakalnio k.v.

Sklypo naudojimo paskirtis - kita, naudojimo būdas - visuomeninės paskirties teritorijos, gyvenamosios teritorijos.

Žemės sklypo plotas – 3,4664 ha.

Gretimybės - su valstybine žeme ribojasi sklypo pietrytinė kraštinė (su keliu Troškūnai - Anykščiai) ir vakarinėje dalyje esantis sklypo išsikišimas - su Žiedonių k. Anykščių gatve. Likusios sklypo kraštinės ribojasi su privačiais žemės sklypais.

Žemės sklypas nuosavybės teise priklauso Lietuvos Respublikai, a.k. 111105555 (34114/34664) ir V.D. (550/34664).

Sklypas nepatenka į kultūros paveldo ir į saugomas teritorijas.

## Inžineriniai tinklai sklype

Sklype yra įrengti vandentiekio, lietaus ir fekalinės kanalizacijos tinklai, elektros ir ryšių tinklai. Projektuojamoje vaikų žaidimų aikštelėje yra numatoma įrengti naujus lietaus nuotekų surinkimo tinklus, kuriais lietaus vanduo bus nuvedamas į esamus neveikiančius (numatomus rekonstruoti) tinklus.

## Privažiavimai

Nauji privažiavimo keliai neprojektuojami. Neprojektuojamos ir naujos automobilių stovėjimo vietos. Ta pati automobilių stovėjimo aikštelė, numatyta 30 mokinių, bus pritaikoma vaikų darželio reikmėms (1 aikštelė /40 vaikų).

## Vaikų žaidimų aikštelė

Vidiniame mokyklos pastato kiemelyje projektuojama vaikų darželio - lopšelio žaidimų aikštelė. Aikštelę planuojama aptverti segmentine tvora su dvejamis 3,0 m pločio vartais ir 1,0 m pločio varteliais. Vartai bus naudojami autobokštelio patekimui į aikštelę, mokyklos pastato lietaus latakų priežiūrai ir valymui. Pro varteliais bus patenkama į darželio - lopšelio patalpas.

Aikštelėje numatoma įrengti betoninių trinkelį takelius, 2 pavėsines su sandėliukais lauko žaislams, smėlio dėžes, sūpynės ir laipynės, suolelius.

## Apželdinimas

Žaidimų aikštelėje esančios 4 senos obelys bus iškertamos, nes jų vietoje numatoma statyti pavėsines ir smėlio dėžes. Aikštelė papildomai bus apželdinta augalais, kurie nepatenka į nuodingųjų augalų, draudžiamų sodinti ir auginti sklype / teritorijoje bei patalpose, kuriose vykdoma ikimokyklinio ir (ar) priešmokyklinio ugdymo programa, sąrašą (HN 75:2016).

## 3. VAIKŲ DARŽELIO - LOPŠELIO PATALPOS

Vaikų darželio - lopšelio patalpos projektuojamos dvejose buvusiose mokyklos patalpose, kurios buvo atskirtos nuo pagrindinio mokyklos pastato kaip du atskiri nekilnojamojo turto kadastro objektai ir šiuo projektu bus apjungiamos į vieną patalpą. Sujungiamos patalpos:

1. Patalpa, esanti Mokyklos g. 2-2, Žiedonių k., Troškūnų sen., Anykščių r. sav. (unik. Nr.3496-0023-7018:0001).
2. Patalpa, esanti Mokyklos g. 2-4, Žiedonių k., Troškūnų sen., Anykščių r. sav. (unik. Nr.4400-5614-8304:5507).

Darželyje projektuojama po vieną lopšelinukų ir darželinukų grupę. Abiejose grupėse numatoma ugdyti po 15 vaikų. Kiekvienoje grupėje dirbs po 2 darbuotojas.

Darželis - lopšelis įrengiamas vietoje buvusių dailės ir mergaičių technologijų klasės ir metalo bei medžio dirbtuvių. Į darželio patalpas yra numatyti trys įėjimai: vienas - iš pagrindinio mokyklos pastato ir du - tiesiai iš lauko.

Pagrindinis įėjimas yra pritaikytas žmonėms su negalia (yra įrengtas pandusas, atitinkantis ŽN reikalavimus).

Projektuojamos patalpos:

Patalpos Nr.	Patalpos pavadinimas	Plotas m <sup>2</sup>
1	Tamburas	6,33
2	Sanmazgas personalui ir ŽN	5,10
3	Lopšelinukų rūbinėlė	16,36
4	Lopšelinukų grupės virtuvėlė	5,78



5	Lopšelinukų grupės miegamasis	32,05
6	Lopšelinukų žaidimų kambarys	34,38
7	Lopšelinukų sanmazgas	6,67
8	Darželinukų sanmazgas	7,39
9	Darželinukų žaidimų kambarys	60,68
10	Darželinukų virtuvėlė	6,63
11	Darželinukų rūbinėlė	15,90
	Bendras plotas	197,27
	Pagrindinis plotas	171,78
	Pagalbinis plotas	25,49
	Viso lopšelinukų grupėje	100,00
	Viso darželinukų grupėje	97,27

Į darželio - lopšelio patalpas (tamburą (1)) patenkama per pagrindinį įėjimą su pandusu, iš žaidimų aikštelės. Iš tamburo į kairę yra projektuojama lopšelinukų grupė, o į dešinę - darželinukų grupė, o tiesiai prieš lauko duris - sanmazgas ŽN ir abiejų grupių darbuotojoms.

Lopšelinukų grupėje iš rūbinėlės (3) yra patenkama į virtuvėlę (4) ir žaidimų kambarį (6). Iš žaidimų kambario (6) patenkama į miegamąjį (5) ir į sanmazgą (7).

Darželinukų grupėje iš rūbinėlės (11) yra patenkama į virtuvėlę (10) ir žaidimų kambarį (9), iš kurio patenkama į sanmazgą (8).

Abiejų grupių rūbinėlėse yra numatytos spintos personalo lauko drabužiams ir nešvariems skalbiniams, kurie bus skalbiami skalbyklose. Kiekvienoje virtuvėlėje yra projektuojama po plautuvę, indaplovę ir šaldytuvą. Maistas vaikams bus gaminamas mokyklos virtuvėje ir pristatomas į grupes per mokyklos patalpas arba, esant ekstremaliai situacijai, per lauką.

Lopšelinukų miegamajame bus statomos atskiros lovelės, o darželinukų žaidimų patalpoje - komodos su ištraukiamomis lovelėmis.

### **Konstrukcijos**

Darželio patalpų išorės ir vidinės sienos- plytų mūro, Vidaus sienos ir pertvaros tinkuotos, dažytos. Perdangos - g/b plokščių.

Paprastojo remonto darbai bus atliekami išgriaunant vidinę nelaikančią sieną lopšelinukų žaidimų kambaryje ir iškertant angas durims po laikančią siją esančiose atitvarose. Papildomai bus įrengiamos pertvaros tarp rūbinėlių ir virtuvėlių, sanmazgų sienos.

### **Inžineriniai tinklai**

Vandentiekis - vanduo tiekiamas iš centralizuotų vandentiekio tinklų, įrengiamas atskiras skaitiklis nuo pagrindinio mokyklos pastato.

Nuotekos - surenkamos į esamus nuotekų tinklus.

Šildymas - naudojamas šildymas iš mokykloje įrengtos katilinės. Papildomai patalpų šildymui yra planuojama įrengti darželio - lopšelio patalpoms atskirą šilumos siurblių oras - vanduo.

Vėdinimas - vėdinamos patalpos natūraliai, per langus ir įrengiant ventiliacijos ortakius, kuriais ventiliuosius sanmazgų oras.

Statinio projekto vadovas: ..... Jolita Irena Paužuolienė

(PV kvalifikacijos atestatas Nr. A1185, išduotas 2014.12.18, galioja neterminuotai)

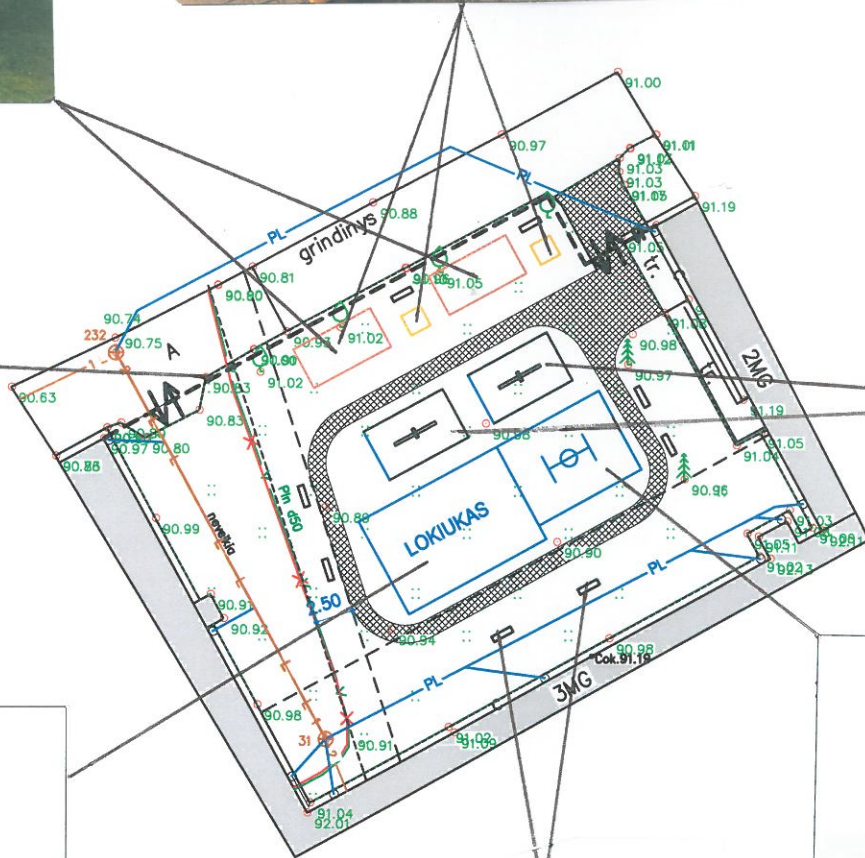
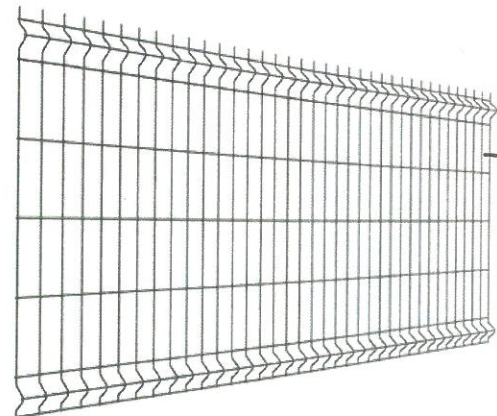
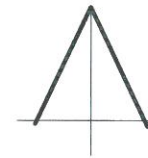

SUT. ŽYM	INŽINERINIO TINKLO PAVADINIMAS	KIEKIS	MATO VNT.
✗	ESAMAS 0.4 kV ELEKTROS KABELIS		
L	ESAMAS LIETAUS NUOTAKYNAS		
v	ESAMAS POŽEMINIS VANDENTIEKIS		
L	REKONSTRUOJAMAS LIETAUS NUOTAKYNAS	30.00	M
PL	PROJEKTUOJAMAS LIETAUS NUOTAKYNAS	105.00	M
■	ESAMAS MOKYKLOS PASTATAS		
---	PROJEKTUOJAMA SEGMENTINĖ TVORA	46.00	M
↔	PROJEKTUOJAMAS ĮVAŽIVIMAS (VARTAI)	2	VNT.
✳	PROJEKTUOJAMAS ĮĖJIMAS (VARTELIAI)	1	VNT.
	DARŽELIO - LOPŠELIO ŽAIDIMŲ AIKŠTELĖS PLOTAS	1070.00	M <sup>2</sup>
■	PROJEKTUOJAMA BETONINIŲ TRINKELIŲ DANGA	135.00	M <sup>2</sup>



VAIKŲ DARŽELIO - LOPŠELIO ŽAIDIMŲ AIKŠTELĖ

LORETOS SMALSKIENĖS FIRMA		J.M. K. 154256310		MOKSLO PASKIRTIES PATALPŲ (UNIK. NR.: 3496-0023-7018-0001 IR 4400-5614-8304-5507) SUJUNGIMO IR PRITAIKYMO VAIKŲ LOPŠELIO - DARŽELIO REIKMĖMS MOKYKLOS G. 2, ŽIEDONIŲ K., TROŠKŪNŲ SEN., ANYKŠČIŲ R.SAV., PAPERASTOJO REMONTO APRAŠAS (PROJEKTINIAI PASIŪLYMAI)			
UŽSAKOVAS: ANYKŠČIŲ R. TROŠKŪNŲ KAZIO INČIŪROS GIMNAZIJA				VAIKŲ LOPŠELIO - DARŽELIO ŽAIDIMŲ AIKŠTELĖ			
J.M. SAVININKĖ	L. SMALSKIENĖ	2022.02.	MASTELIS	STADIJA	LAPAS	LAPŲ	
PV A1186	J.I.PAUŽUOLIENĖ		1:500	TP	1	8	

EIL. NR.	PATALPOS PAVADINIMAS	PLOTAS M <sup>2</sup>
1	TAMBURAS	6.33
2	SANMAZGAS PERSONALUI IR ŽN	5.10
3	LOPŠELINUKŲ RŪBINĖLĖ	16.36
4	LOPŠELINUKŲ GRUPĖS VIRTUVĖLĖ	5.78
5	LOPŠELINUKŲ MIEGAMASIS	32.05
6	LOPŠELINUKŲ ŽAIDIMŲ KAMBARYS	34.38
7	LOPŠELINUKŲ SANMAZGAS	6.67
8	DARŽELINUKŲ SANMAZGAS	7.39
9	DARŽELINUKŲ ŽAIDIMŲ KAMBARYS	60.68
10	DARŽELINUKŲ VIRTUVĖLĖ	6.63
11	DARŽELINUKŲ RŪBINĖLĖ	15.90
BENDRAS PLOTAS		197.27
PAGRINDINIS PLOTAS		171.78
PAGALBINIS PLOTAS		25.49
VISO LOPŠELINUKŲ GRUPĖ		100.00
VISO DARŽELINUKŲ GRUPĖ		97.27

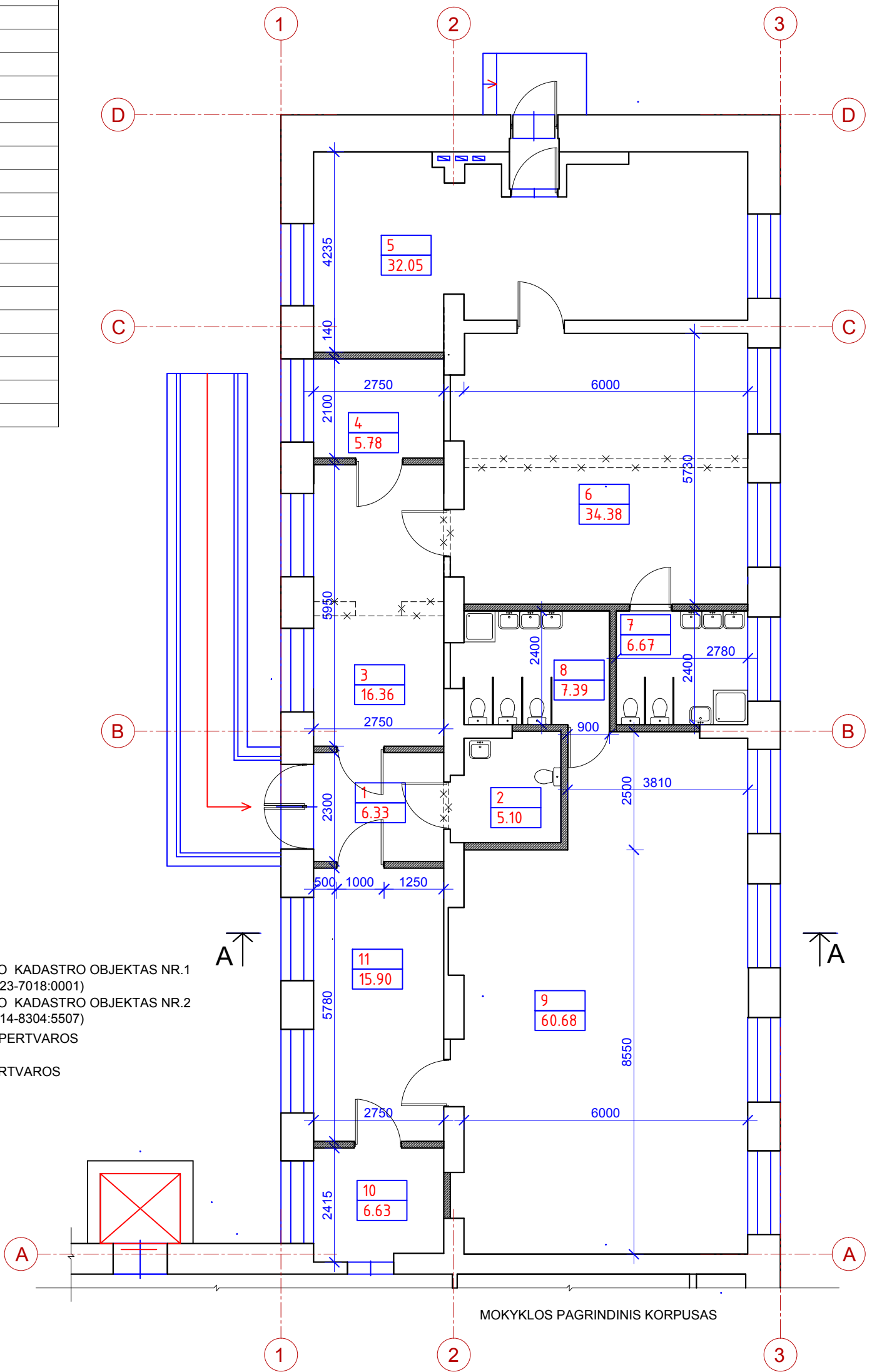

PIRMO AUKŠTO PLANAS

- NEKILNOJAMOJO TURTO KADASTRO OBJEKTAS NR.1 (UNIKALUS NR.: 3496-0023-7018:0001)
- NEKILNOJAMOJO TURTO KADASTRO OBJEKTAS NR.2 (UNIKALUS NR.: 4400-5614-8304:5507)
- GRIAUNAMOS SIENOS, PERTVAROS
- PROJEKTUOJAMOS PERTVAROS

LORETOS SMALSKIENĖS FIRMA		ĮM. K. 154256310		MOKSLO PASKIRTIES PATALPŲ (UNIK. NR.: 3496-0023-7018:0001 IR 4400-5614-8304:5507) SUJUNGIMO IR PRITAIKIMO VAIKŲ LOPŠELIO - DARŽELIO REIKMĖMS MOKYKLOS G. 2, ŽIEDONIŲ K., TROŠKŪNŲ SEN., ANYKŠČIŲ R.SAV., PAPRASTOJO REMONTO APRĀŠAS (PROJEKTINIAI PASIŪLYMAI)			
UŽSAKOVAS: ANYKŠČIŲ R. TROŠKŪNŲ KAZIO INČIŪROS GIMNAZIJA				<b>PIRMO AUKŠTO GRIAUNAMŲ IR PROJEKTUOJAMŲ SIENŲ PLANAS</b>			
ĮM. SAVININKĖ	L. SMALSKIENĖ	2022.02.	MASTELIS				
PV A1186	J.I.PAUŽUOLIENĖ		1:100	TP	2	8	



EIL. NR.	PATALPOS PAVADINIMAS	PLOTAS M <sup>2</sup>
1	TAMBURAS	6.33
2	SANMAZGAS PERSONALUI IR ŽN	5.10
3	LOPŠELINUKŲ RŪBINĖLĖ	16.36
4	LOPŠELINUKŲ GRUPĖS VIRTUVĖLĖ	5.78
5	LOPŠELINUKŲ MIEGAMASIS	32.05
6	LOPŠELINUKŲ ŽAIDIMŲ KAMBARYS	34.38
7	LOPŠELINUKŲ SANMAZGAS	6.67
8	DARŽELINUKŲ SANMAZGAS	7.39
9	DARŽELINUKŲ ŽAIDIMŲ KAMBARYS	60.68
10	DARŽELINUKŲ VIRTUVĖLĖ	6.63
11	DARŽELINUKŲ RŪBINĖLĖ	15.90
BENDRAS PLOTAS		197.27
PAGRINDINIS PLOTAS		171.78
PAGALBINIS PLOTAS		25.49
VISO LOPŠELINUKŲ GRUPĖ		100.00
VISO DARŽELINUKŲ GRUPĖ		97.27

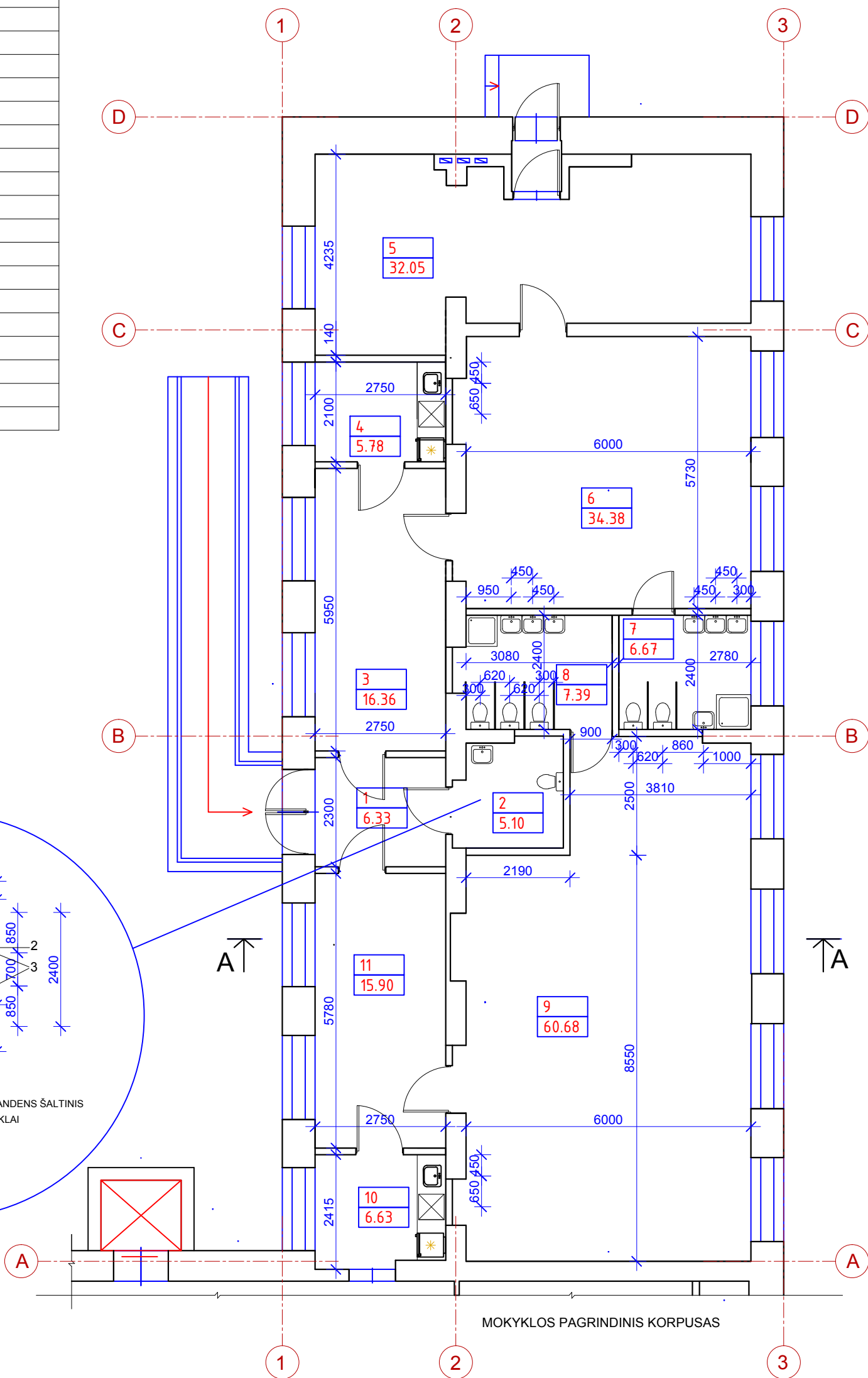
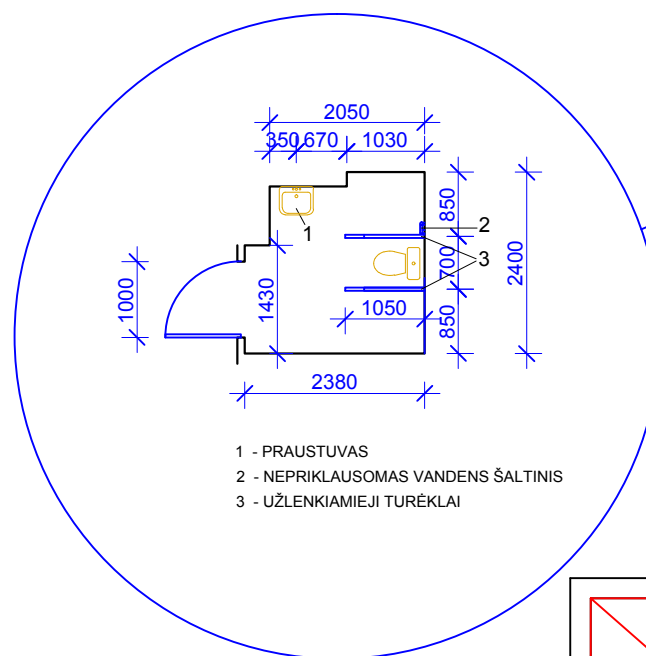

PIRMO AUKŠTO PLANAS

LORETOS SMALSKIENĖS FIRMA		ĮM. K. 154256310		MOKSLO PASKIRTIES PATALPŲ (UNIK. NR.: 3496-0023-7018:0001 IR 4400-5614-8304:5507) SUJUNGIMO IR PRITAIKYMO VAIKŲ LOPŠELIO - DARŽELIO REIKMĖMS MOKYKLOS G. 2, ŽIEDONIŲ K., TROŠKŪNŲ SEN., ANYKŠČIŲ R.SAV., PAPERASTOJO REMONTO APRASAS (PROJEKTINIAI PASIŪLYMAI)			
UŽSAKOVAS: ANYKŠČIŲ R. TROŠKŪNŲ KAZIO INČIŪROS GIMNAZIJA				PIRMO AUKŠTO PLANAS			
ĮM. SAVININKĖ	L. SMALSKIENĖ	2022.02.	MASTELIS				
PV A1186	J.I.PAUŽUOLIENĖ		1:100	TP	3	8	

EIL. NR.	PATALPOS PAVADINIMAS	PLOTAS M <sup>2</sup>
1	TAMBURAS	6.33
2	SANMAZGAS PERSONALUI IR ŽN	5.10
3	LOPŠELINUKŲ RŪBINĖLĖ	16.36
4	LOPŠELINUKŲ GRUPĖS VIRTUVĖLĖ	5.78
5	LOPŠELINUKŲ MIEGAMASIS	32.05
6	LOPŠELINUKŲ ŽAIDIMŲ KAMBARYS	34.38
7	LOPŠELINUKŲ SANMAZGAS	6.67
8	DARŽELINUKŲ SANMAZGAS	7.39
9	DARŽELINUKŲ ŽAIDIMŲ KAMBARYS	60.68
10	DARŽELINUKŲ VIRTUVĖLĖ	6.63
11	DARŽELINUKŲ RŪBINĖLĖ	15.90
BENDRAS PLOTAS		197.27
PAGRINDINIS PLOTAS		171.78
PAGALBINIS PLOTAS		25.49
VISO LOPŠELINUKŲ GRUPĖ		100.00
VISO DARŽELINUKŲ GRUPĖ		97.27

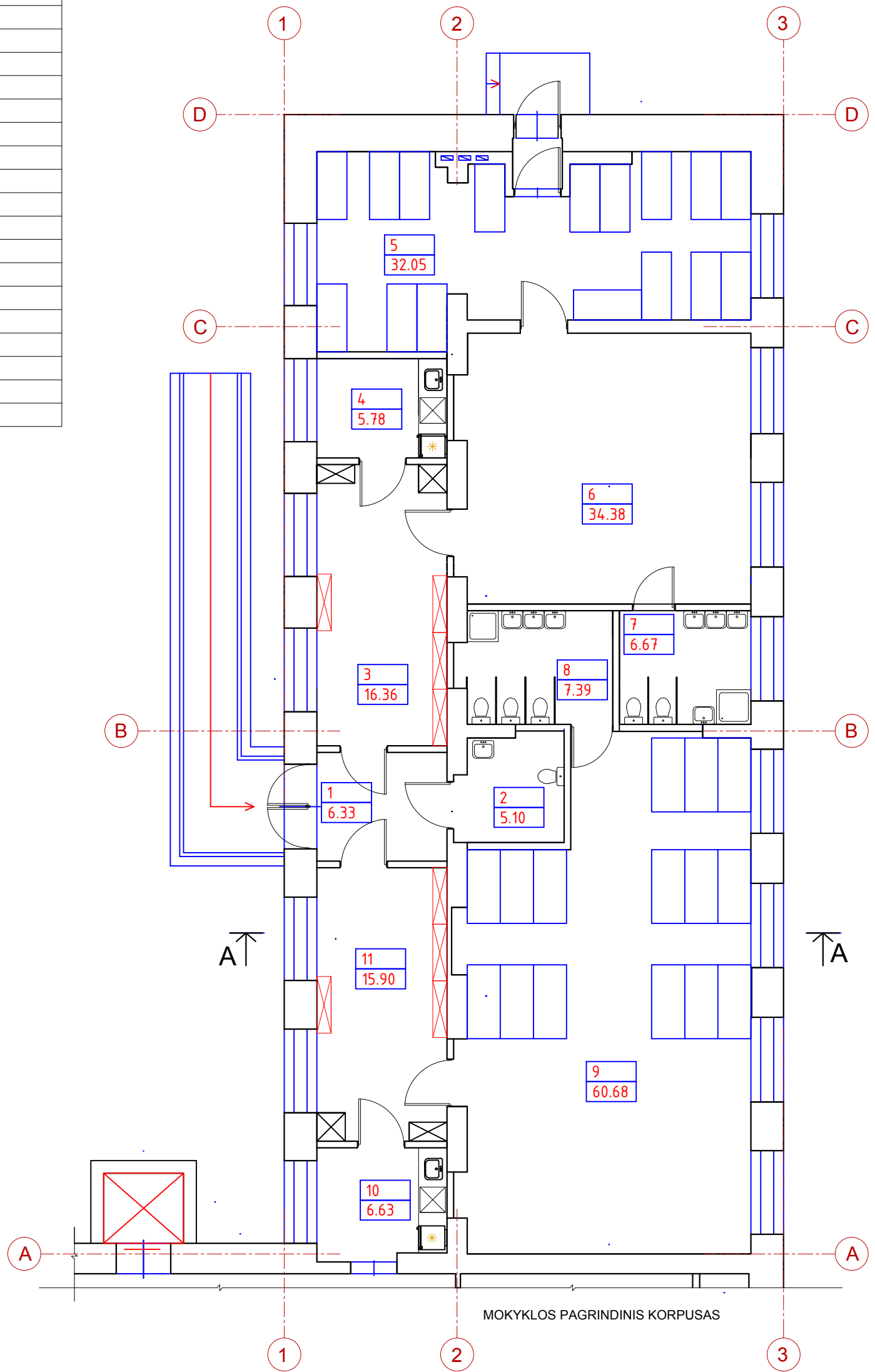

PIRMO AUKŠTO PLANAS

LORETOS SMALSKIENĖS FIRMA		ĮM. K. 154256310		MOKSLO PASKIRTIES PATALPŲ (UNIK. NR.: 3496-0023-7018:0001 IR 4400-5614-8304:5507) SUJUNGIMO IR PRITAIKYMO VAIKŲ LOPŠELIO - DARŽELIO REIKMĖMS MOKYKLOS G. 2, ŽIEDONIŲ K., TROŠKŪNŲ SEN., ANYKŠČIŲ R.SAV., PAPRASTOJO REMONTO APRAŠAS (PROJEKTIŅIAI PASIŪLYMAI)			
UŽSAKOVAS: ANYKŠČIŲ R. TROŠKŪNŲ KAZIO INČIŪROS GIMNAZIJA				PIRMO AUKŠTO PLANAS BALDŲ IŠDĖSTYMAS			
ĮM. SAVININKĖ	L. SMALSKIENĖ	2022.02.	MASTELIS	STADIJA	LAPAS	LAPŲ	
PV A1186	J.I.PAUŽUOLIENĖ		1:100	TP	4	8	





RYTINIS FASADAS

VAIKŲ LOPŠELIO - DARŽELIO PATALPOS

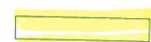

LORETOS SMALSKIENĖS FIRMA		ĮM. K. 154256310		MOKSLO PASKIRTIES PATALPŲ (UNIK. NR.: 3496-0023-7018-0001 IR 4400-5614-8304-5507) SUJUNGIMO IR PRITAIKYMO VAIKŲ LOPŠELIO - DARŽELIO REIKMĖMS MOKYKLOS G. 2, ŽIEDONIŲ K., TROŠKŪNŲ SEN., ANYKŠČIŲ R. SAV., PAPERASTOJO REMONTO APRAŠAS (PROJEKTIŅIAI PASIŪLYMAI)			
UŽSAKOVAS: ANYKŠČIŲ R. TROŠKŪNŲ KAZIO INČIŪROS GIMNAZIJA				RYTINIS FASADAS			
ĮM. SAVININKĖ	L. SMALSKIENĖ	2022.02.	MASTELIS	STADIJA	LAPAS	LAPŲ	
PV A1186	J.I.PAUŽUOLIENĖ		1:100	TP	5	8	



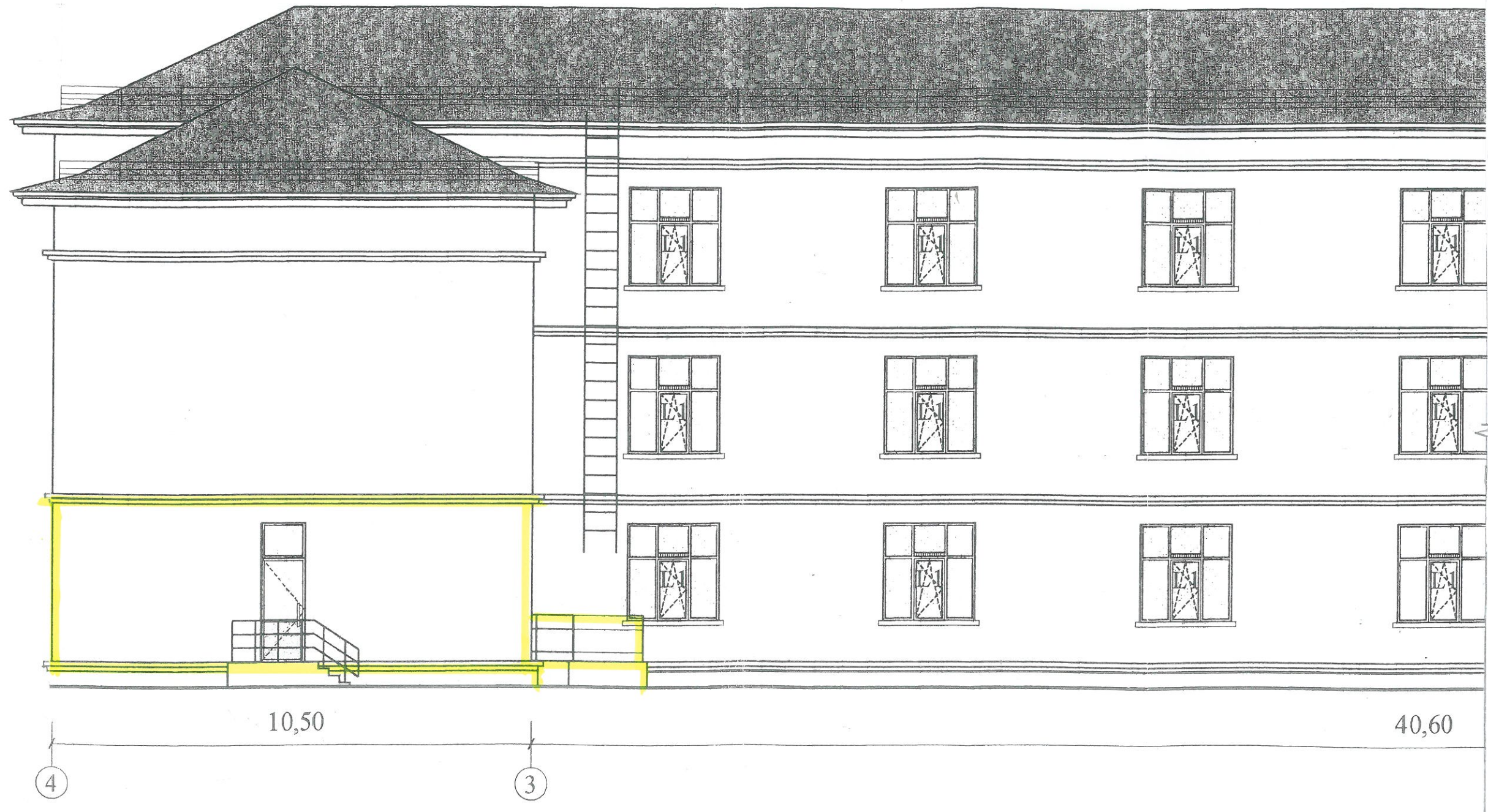

ŠIAURINIS FASADAS

VAIKŲ LOPŠELIO - DARŽELIO PATALPOS



LORETOS SMALSKIENĖS FIRMA		ĮM. K. 154256310		MOKSLO PASKIRTIES PATALPŲ (UNIK. NR.: 3496-0023-7018-0001 IR 4400-5614-8304-5507) SUJUNGIMO IR PRITAIKYMO VAIKŲ LOPŠELIO - DARŽELIO REIKMĖMS MOKYKLOS G. 2, ŽIEDONIŲ K., TROŠKŪNŲ SEN., ANYKŠČIŲ R.SAV., PAPERASTOJO REMONTO APRAŠAS (PROJEKTIŅIAI PASIŪLYMAI)			
UŽSAKOVAS: ANYKŠČIŲ R. TROŠKŪNŲ KAZIO INČIŪROS GIMNAZIJA				ŠIAURINIS FASADAS			
ĮM. SAVININKĖ	L. SMALSKIENĖ	2022.02.		MASTELIS	STADIJA	LAPAS	LAPŲ
PV A1186	J.I.PAUŽUOLIENĖ			1:100	TP	6	8





KIEMO FASADAS

VAIKŲ LOPŠELIO - DARŽELIO PATALPOS

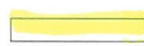

LORETOS SMALSKIENĖS FIRMA		ĮM. K. 154256310		MOKSLO PASKIRTIES PATALPŲ (UNIK. NR.: 3496-0023-7018:0001 IR 4400-5614-8304:5507) SUJUNGIMO IR PRITAIKYMO VAIKŲ LOPŠELIO - DARŽELIO REIKMĖMS MOKYKLOS G. 2, ŽIEDONIŲ K., TROŠKŪNŲ SEN., ANYKŠČIŲ R.SAV., PAPERASTOJO REMONTO APRAŠAS (PROJEKTIINIAI PASIŪLYMAI)			
UŽSAKOVAS: ANYKŠČIŲ R. TROŠKŪNŲ KAZIO INČIŪROS GIMNAZIJA				KIEMO FASADAS			
ĮM. SAVININKĖ	L. SMALSKIENĖ	2022.02.	MASTELIS	STADIJA	LAPAS	LAPŲ	
PV A1186	J.I.PAUŽUOLIENĖ		1:100	TP	7	8	

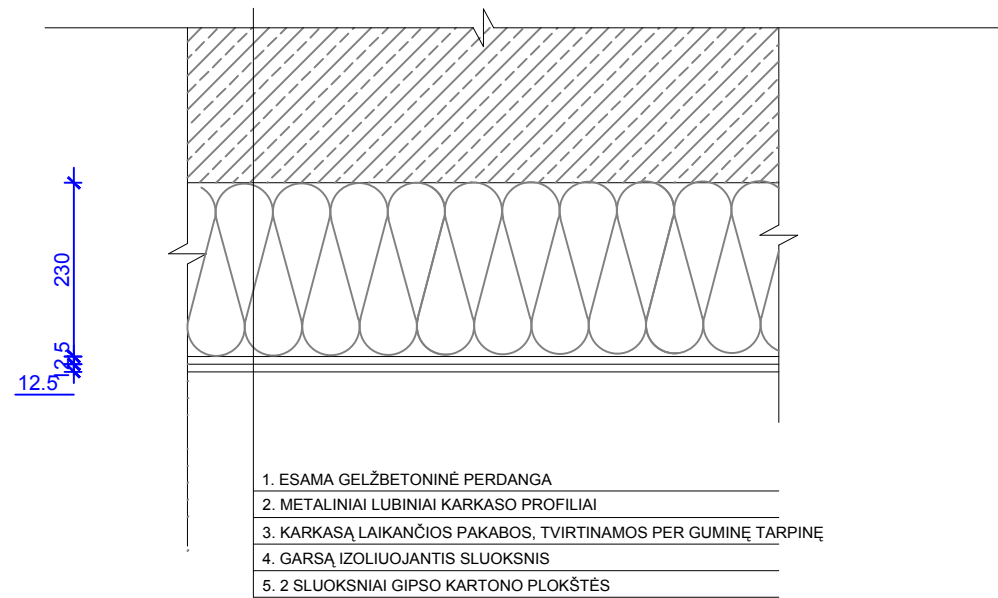

DETALĖ "A"

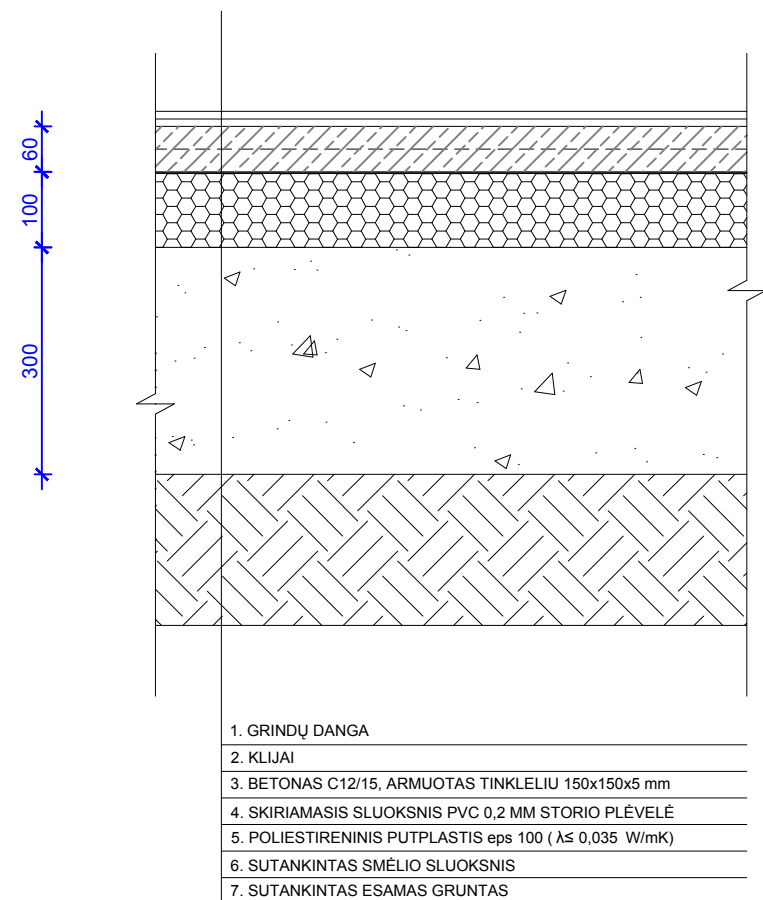

DETALĖ "B"

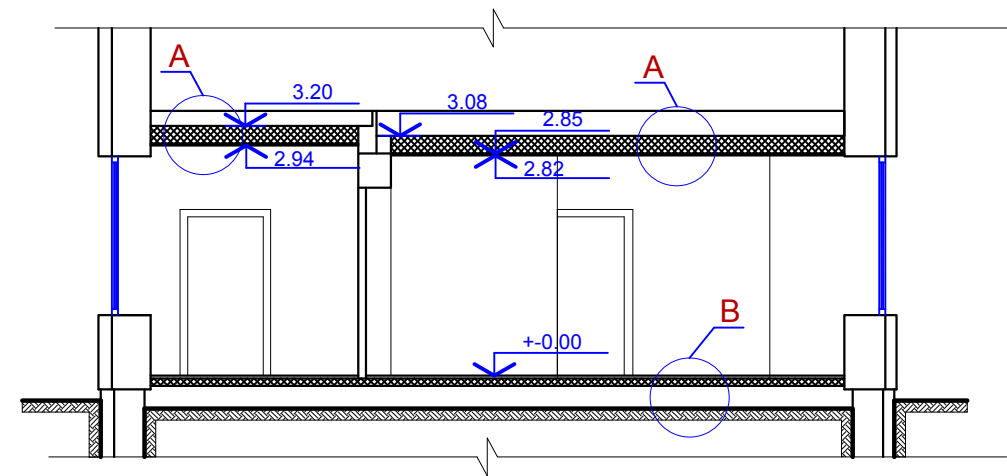

PJŪVIS A - A

LORETOS SMALSKIENĖS FIRMA		ĮM. K. 154256310		MOKSLO PASKIRTIES PATALPŲ (UNIK. NR.: 3496-0023-7018:0001 IR 4400-5614-8304:5507) SUJUNGIMO IR PRITAIKYMO VAIKŲ LOPŠELIO - DARŽELIO REIKMĖMS MOKYKLOS G. 2, ŽIEDONIŲ K., TROŠKŪNŲ SEN., ANYKŠČIŲ R.SAV., PAPERASTOJO REMONTO APRAŠAS (PROJEKTINIAI PASIŪLYMAI)					
UŽSAKOVAS: ANYKŠČIŲ R. TROŠKŪNŲ KAZIO INČIŪROS GIMNAZIJA				PJŪVIS A-A DETALĖ "A", DETALĖ "B"					
ĮM. SAVININKĖ		L. SMALSKIENĖ		2022.02.		MASTELIS	STADIJA	LAPAS	LAPŲ
PV A1186		J.I.PAUŽUOLIENĖ				1:100; 1:10	TP	8	8